

ตารางแสดงที่ 1 รายละเอียดเบิกใช้ประมาณเงินแผ่นดิน ประจำปีงบประมาณ พ.ศ. 2559 ณ เดือน ตุลาคม 2558

ลำดับที่	หน่วยงาน	งบประมาณแผ่นดิน											รวมเบิกใช้	คงเหลือ	ร้อยละ	
		งบบุคลากร		งบดำเนินงาน		งบลงทุน		เบิกใช้	งบอุดหนุน		งบรายจ่ายอื่น					รวมจัดสรร
		จัดสรร	เบิกใช้	จัดสรร	เบิกใช้	ค่าครุภัณฑ์	ค่าที่ดินและสิ่งก่อสร้าง		จัดสรร	เบิกใช้	จัดสรร	เบิกใช้				
1	คณะครุศาสตร์	-		1,549,800	-	3,357,000	-		330,000		-		5,236,800	-	5,236,800	-
2	คณะมนุษยศาสตร์และสังคมศาสตร์			1,513,800	354,135	1,619,800			390,000				3,523,600	354,135	3,169,465	10.05
3	คณะวิทยาการจัดการ			1,719,600	157,074	2,775,000			300,000				4,794,600	157,074	4,637,526	3.28
4	คณะวิทยาศาสตร์และเทคโนโลยี			4,806,300	35,797	9,137,800			360,000				14,304,100	35,797	14,268,303	0.25
5	คณะเทคโนโลยีอุตสาหกรรม			3,436,300	-	2,812,000			180,000				6,428,300	-	6,428,300	-
6	คณะเทคโนโลยีการเกษตร			1,467,400	141,496	2,332,700			90,000				3,890,100	141,496	3,748,604	3.64
7	วิทยาลัยนวัตกรรมการจัดการ			-					120,000				120,000	-	120,000	-
8	ศูนย์ กทม.			100,000									100,000	-	100,000	-
9	ศูนย์ สระแก้ว			200,000									200,000	-	200,000	-
10	บัณฑิตวิทยาลัย			400,000									400,000	-	400,000	-
11	สำนักส่งเสริมวิชาการและงานทะเบียน			400,000									400,000	-	400,000	-
12	สำนักส่งเสริมการเรียนรู้และบริการวิชาการ			-		80,000			2,603,200				2,683,200	-	2,683,200	-
13	สำนักวิทยบริการและเทคโนโลยีสารสนเทศ			-		1,860,000					1,100,000		2,960,000	-	2,960,000	-
14	สถาบันวิจัยและพัฒนา			-					21,090,900				21,090,900	-	21,090,900	-
15	สำนักมาตรฐานและจัดการคุณภาพ			-							750,000	8,167	750,000	8,167	741,833	1.09
16	สำนักศึกษาทั่วไป			400,000									400,000	-	400,000	-
17	สำนักศิลปวัฒนธรรม			-					785,000				785,000	-	785,000	-
18	สำนักงานอธิการบดี			-									-	-	-	-
19	- กองกลาง	88,044,400	6,061,381	19,951,400	3,333,835	74,334,500		4,107,000	233,034,100	11,251,481	1,133,900	-	416,498,300	24,753,697	391,744,603	5.94
20	- กองโอบายและแผน			100,000							1,778,400	135,762	1,878,400	135,762	1,742,638	7.23
21	- กองพัฒนานักศึกษา			-									-	-	-	-
22	สำนักงานสภามหาวิทยาลัย			-									-	-	-	-
23	สำนักสิทธิประโยชน์			-									-	-	-	-
24	ศูนย์วิทยาศาสตร์			1,500,000	190,654						1,752,000		3,252,000	190,654	3,061,346	5.86
25	ศูนย์ภาษา			400,000					1,800,000				2,200,000	-	2,200,000	-
26	หน่วยงานวิเทศสัมพันธ์												-	-	-	-
27	หน่วยตรวจสอบภายใน												-	-	-	-
28	โรงเรียนสาธิต					891,900			6,829,100				7,721,000	-	7,721,000	-
รวม		88,044,400	6,061,381	37,944,600	4,212,991	99,200,700	0.00	4,107,000	267,912,300	11,251,481	6,514,300	143,929	499,616,300	25,776,783	473,839,517	5.16

ตารางแสดง 2 รายละเอียดเบิกใช้ประมาณเงินรายได้ ประจำปีงบประมาณ พ.ศ. 2559

จำแนกตามประเภทงบประมาณรายจ่าย ( บ.ก.ศ. ) ณ เดือน ตุลาคม 2558

ลำดับที่	หน่วยงาน	งบประมาณรายจ่ายเงินรายได้ บ.ก.ศ.										รวมจัดสรร	รวมเบิกใช้ทั้งสิ้น	คงเหลือ	ร้อยละ
		งบบุคลากร		งบดำเนินงาน		งบลงทุน		งบอุดหนุน		งบรายจ่ายอื่น					
		จัดสรร	เบิกใช้	จัดสรร	เบิกใช้	จัดสรร	เบิกใช้	จัดสรร	เบิกใช้	จัดสรร	เบิกใช้				
1	คณะครุศาสตร์			1,020,100	71,444		-					1,020,100	71,444	948,656	7.00
2	คณะมนุษยศาสตร์และสังคมศาสตร์			996,400	27,326		-					996,400	27,326	969,074	2.74
3	คณะวิทยาการจัดการ			1,131,800	69,098		-					1,131,800	69,098	1,062,702	6.11
4	คณะวิทยาศาสตร์และเทคโนโลยี			644,400	1,780		-					644,400	1,780	642,620	0.28
5	คณะเทคโนโลยีอุตสาหกรรม			285,400	-		-					285,400	-	285,400	-
6	คณะเทคโนโลยีการเกษตร			121,900			-					121,900	-	121,900	-
7	วิทยาลัยนวัตกรรมการจัดการ						-					-	-	-	
8	ศูนย์ กทม.						-					-	-	-	
9	ศูนย์ สระแก้ว						-					-	-	-	
10	บัณฑิตวิทยาลัย						-					-	-	-	
11	สำนักส่งเสริมวิชาการและงานทะเบียน			300,000	25,500		-			1,700,000	250,037	2,000,000	275,537	1,724,463	13.78
12	สำนักส่งเสริมการเรียนรู้และและบริการวิชาการ						-					-	-	-	
13	สำนักวิทยบริการและเทคโนโลยีสารสนเทศ						-					-	-	-	
14	สถาบันวิจัยและพัฒนา						-					-	-	-	
15	สำนักมาตรฐานและจัดการคุณภาพ						-					-	-	-	
16	สำนักศึกษาทั่วไป						-					-	-	-	
17	สำนักศิลปวัฒนธรรม						-					-	-	-	
18	สำนักงานอธิการบดี						-					-	-	-	
19	- กองกลาง	40,000,000	3,535,047	34,128,200	2,124,740		-					74,128,200	5,659,787	68,468,413	7.64
20	- กองนโยบายและแผน						-					-	-	-	
21	- กองพัฒนานักศึกษา						-					-	-	-	
22	สำนักงานสภามหาวิทยาลัย						-					-	-	-	
23	สำนักสิทธิประโยชน์						-					-	-	-	
24	ศูนย์วิทยาศาสตร์			800,000			-					800,000	-	800,000	-
25	ศูนย์ภาษา						-					-	-	-	
26	หน่วยงานวิเทศสัมพันธ์						-					-	-	-	
27	หน่วยตรวจสอบภายใน						-					-	-	-	
28	โรงเรียนสาธิต						-	40,949,900	2,170,242			40,949,900	2,170,242	38,779,658	
รวม		40,000,000	3,535,047	39,428,200	2,319,889	-	0.00	40,949,900	2,170,242	1,700,000	250,037	122,078,100	8,275,215	113,802,885	6.78

ตารางแสดงรายละเอียดเบิกใช้ประมาณเงินรายได้ ประจำปีงบประมาณ พ.ศ. 2559

จำแนกตามประเภทงบประมาณรายจ่าย (กศ.ปช. ) ณ เดือน ตุลาคม 2558

ลำดับที่	หน่วยงาน	งบประมาณรายจ่ายเงินรายได้ กศ.ปช								รวมจัดสรร	รวมเบิกใช้ทั้งสิ้น	คงเหลือ	ร้อยละ
		งบดำเนินงาน		งบลงทุน		งบอุดหนุน		งบรายจ่ายอื่น					
		จัดสรร	เบิกใช้	จัดสรร	เบิกใช้	จัดสรร	เบิกใช้	จัดสรร	เบิกใช้				
1	คณะครุศาสตร์	1,894,400	119,412			-	-			1,894,400	119,412	1,774,988	6.30
2	คณะมนุษยศาสตร์และสังคมศาสตร์	1,850,500	116,780				-			1,850,500	116,780	1,733,720	6.31
3	คณะวิทยาการจัดการ	2,102,000	107,614				-			2,102,000	107,614	1,994,386	5.12
4	คณะวิทยาศาสตร์และเทคโนโลยี	1,196,700	74,052				-			1,196,700	74,052	1,122,648	6.19
5	คณะเทคโนโลยีอุตสาหกรรม	530,000	-				-			530,000	-	530,000	-
6	คณะเทคโนโลยีการเกษตร	226,300	3,955				-			226,300	3,955	222,345	1.75
7	วิทยาลัยนวัตกรรมการจัดการ	13,000,000	1,236,020				-			13,000,000	1,236,020	11,763,980	9.51
8	ศูนย์ กทม.	500,000	-				-			500,000	-	500,000	-
9	ศูนย์ สระแก้ว	975,000	-				-			975,000	-	975,000	-
10	บัณฑิตวิทยาลัย	2,000,000	-				-			2,000,000	-	2,000,000	-
11	สำนักส่งเสริมวิชาการและงานทะเบียน	38,000,000	3,475,991				-			38,000,000	3,475,991	34,524,009	9.15
12	สำนักส่งเสริมการเรียนรู้และและบริการวิชาการ						-			-	-	-	-
13	สำนักวิทยบริการและเทคโนโลยีสารสนเทศ	3,000,000	88,000				-			3,000,000	88,000	2,912,000	2.93
14	สถาบันวิจัยและพัฒนา						-	3,566,000		3,566,000	-	3,566,000	-
15	สำนักมาตรฐานและจัดการคุณภาพ						-	250,000	7,450	250,000	7,450	242,550	2.98
16	สำนักศึกษาทั่วไป	1,800,000	44,142				-			1,800,000	44,142	1,755,858	2.45
17	สำนักศิลปวัฒนธรรม						-			-	-	-	-
18	สำนักงานอธิการบดี						-			-	-	-	-
19	- กองกลาง			2,000,000	-		-	8,915,000	266,838	10,915,000	266,838	10,648,162	2.44
20	- กองนโยบายและแผน	21,000,000	1,707,972				-			21,000,000	1,707,972	19,292,028	8.13
21	- กองพัฒนานักศึกษา						-	3,566,000	-	3,566,000	-	3,566,000	-
22	สำนักงานสภามหาวิทยาลัย						-	2,000,000	153,222	2,000,000	153,222	1,846,778	7.66
23	สำนักสิทธิประโยชน์						-			-	-	-	-
24	ศูนย์วิทยาศาสตร์						-			-	-	-	-
25	ศูนย์ภาษา	1,800,000	7,027				-			1,800,000	7,027	1,792,973	0.39
26	หน่วยงานวิเทศสัมพันธ์						-			-	-	-	-
27	หน่วยตรวจสอบภายใน						-			-	-	-	-
28	โรงเรียนสาธิต						-			-	-	-	-
<b>รวม</b>		<b>89,874,900</b>	<b>6,980,963.70</b>	<b>2,000,000</b>	<b>-</b>	<b>-</b>	<b>-</b>	<b>130,671,865</b>	<b>427,510.20</b>	<b>110,171,900</b>	<b>7,408,474</b>	<b>102,763,426.10</b>	<b>6.72</b>

หมายเหตุ \*\*

- สำนักส่งเสริมวิชาการและงานทะเบียน ได้รับจัดสรรเพิ่ม ตามมติสภา 15,000,000
- สำนักวิจัยพัฒนา ได้รับจัดสรรเพิ่มตามมติสภา 15,000,000 ใช้ไป
- สำนักสิทธิประโยชน์ จัดตั้งงบประมาณ ในระบบ 3 มิติ 4,738,409.62

ตารางที่ 4 รายละเอียดการเบิกใช้งบประมาณแผ่นดิน งบรายได้ (กศ.ปช.และ บกศ.)ประจำปีงบประมาณ พ.ศ. 2559 (จำแนกตามรายละเอียดค่าใช้จ่าย)

ณ เดือน ตุลาคม 2558

ลำดับที่	หน่วยงาน	งบบุคลากร		งบดำเนินงาน		งบลงทุน		งบอุดหนุน		งบรายจ่ายอื่นๆ		รวมทั้งสิ้น จัดสรร	รวมเบิกใช้	คงเหลือ	ร้อยละ การเบิกใช้
		จัดสรร	เบิกใช้	จัดสรร	เบิกใช้	จัดสรร	เบิกใช้	จัดสรร	เบิกใช้	จัดสรร	เบิกใช้				
1	คณะครุศาสตร์	-	-	4,464,300	190,856	3,357,000	-	330,000	-	-	-	8,151,300	190,856	7,960,444	2.34
2	คณะมนุษยศาสตร์และสังคมศาสตร์	-	-	4,360,700	498,241	1,619,800	-	390,000	-	-	-	6,370,500	498,241	5,872,259	7.82
3	คณะวิทยาการจัดการ	-	-	4,953,400	333,787	2,775,000	-	300,000	-	-	-	8,028,400	333,787	7,694,613	4.16
4	คณะวิทยาศาสตร์และเทคโนโลยี	-	-	6,647,400	111,629	9,137,800	-	360,000	-	-	-	16,145,200	111,629	16,033,571	0.69
5	คณะเทคโนโลยีอุตสาหกรรม	-	-	4,251,700	-	2,812,000	-	180,000	-	-	-	7,243,700	-	7,243,700	-
6	คณะเทคโนโลยีการเกษตร	-	-	1,815,600	145,451	2,332,700	-	90,000	-	-	-	4,238,300	145,451	4,092,849	3.43
7	วิทยาลัยนวัตกรรมการจัดการ	-	-	13,000,000	1,236,020	-	-	120,000	-	-	-	13,120,000	1,236,020	11,883,980	9.42
8	ศูนย์ กทม.	-	-	600,000	-	-	-	-	-	-	-	600,000	-	600,000	-
9	ศูนย์ สระแก้ว	-	-	1,175,000	-	-	-	-	-	-	-	1,175,000	-	1,175,000	-
10	บัณฑิตวิทยาลัย	-	-	2,400,000	-	-	-	-	-	-	-	2,400,000	-	2,400,000	-
11	สำนักส่งเสริมวิชาการและงานทะเบียน	-	-	38,700,000	3,501,491	-	-	-	-	1,700,000	250,037	40,400,000	3,751,528	36,648,472	9.29
12	สำนักส่งเสริมการเรียนรู้และบริการวิชาการ	-	-	-	-	80,000	-	2,603,200	-	-	-	2,683,200	-	2,683,200	-
13	สำนักวิทยบริการและเทคโนโลยีสารสนเทศ	-	-	3,000,000	88,000	1,860,000	-	-	-	1,100,000	-	5,960,000	88,000	5,872,000	1.48
14	สถาบันวิจัยและพัฒนา	-	-	-	-	-	-	21,090,900	-	3,566,000	-	24,656,900	-	24,656,900	-
15	สำนักมาตรฐานและจัดการคุณภาพ	-	-	-	-	-	-	-	-	1,000,000	15,617	1,000,000	15,617	984,383	1.56
16	สำนักศึกษาทั่วไป	-	-	2,200,000	44,142	-	-	-	-	-	-	2,200,000	44,142	2,155,858	2.01
17	สำนักศิลปวัฒนธรรม	-	-	-	-	-	-	785,000	-	-	-	785,000	-	785,000	-
18	สำนักงานอธิการบดี	-	-	-	-	-	-	-	-	-	-	-	-	-	-
19	- กองกลาง	128,044,400	9,596,428	54,079,600	5,458,575	76,334,500	4,107,000	233,034,100	11,251,481	10,048,900	266,838	501,541,500	30,680,323	470,861,177	6.12
20	- กองนโยบายและแผน	-	-	21,100,000	1,707,972	-	-	-	-	1,778,400	135,762	22,878,400	1,843,733	21,034,667	8.06
21	- กองพัฒนานักศึกษา	-	-	-	-	-	-	-	-	3,566,000	-	3,566,000	-	3,566,000	-
22	สำนักงานสภานมหาวิทยาลัย	-	-	-	-	-	-	-	-	2,000,000	153,222	2,000,000	153,222	1,846,778	7.66
23	สำนักสิทธิประโยชน์	-	-	-	-	-	-	-	-	-	-	-	-	-	-
24	ศูนย์วิทยาศาสตร์	-	-	2,300,000	190,654	-	-	-	-	1,752,000	-	4,052,000	190,654	3,861,346	4.71
25	ศูนย์ภาษา	-	-	2,200,000	7,027	-	-	1,800,000	-	-	-	4,000,000	7,027	3,992,973	0.18
26	หน่วยงานวิเทศสัมพันธ์	-	-	-	-	-	-	-	-	-	-	-	-	-	-
27	หน่วยตรวจสอบภายใน	-	-	-	-	-	-	-	-	-	-	-	-	-	-
28	โรงเรียนสาธิต	-	-	-	-	891,900	-	47,779,000	2,170,242	-	-	48,670,900	2,170,242	46,500,658	4.46
<b>รวม</b>		<b>128,044,400</b>	<b>9,596,428</b>	<b>167,247,700</b>	<b>13,513,843</b>	<b>101,200,700</b>	<b>4,107,000</b>	<b>308,862,200</b>	<b>13,421,723</b>	<b>26,511,300</b>	<b>821,477</b>	<b>731,866,300</b>	<b>41,460,471</b>	<b>690,405,829</b>	<b>5.67</b>

เดือน	%เบิกจ่ายสะสม
เป้าหมาย	100
ตค.58	5.67
พย.58	-
ธค.58	-
มค.59	-
กพ.59	-
มีค.59	-
เมย.59	-
พค.59	-
มิย.59	-
กค.59	-
สค.59	-
กย.59	-

ตารางที่ 5 แสดงร้อยละผลการเบิกจ่ายงบประมาณสะสม ปีงบประมาณ พ.ศ. 2559

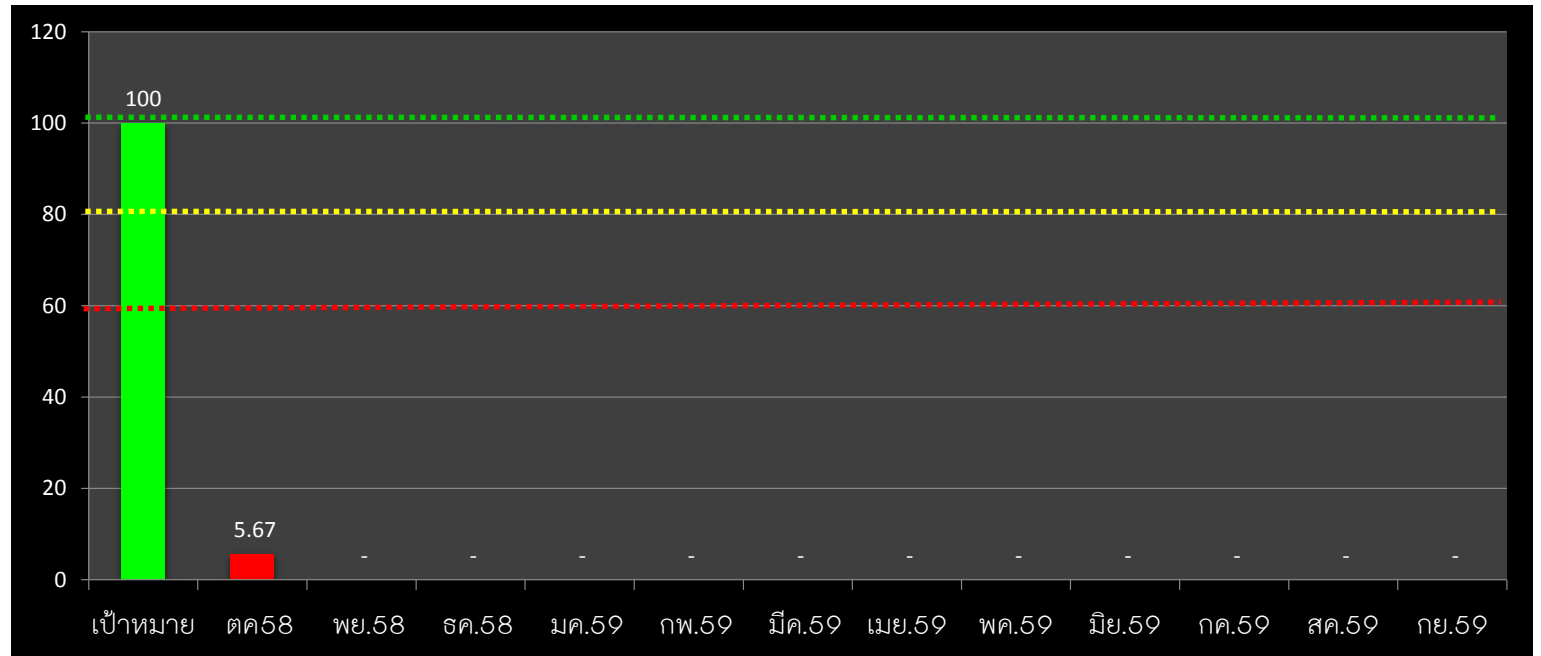

คำอธิบายจากตารางแผนภูมิ



เป็นแผนภูมิแสดงถึงผลเฉลี่ยการเบิกจ่ายของทุกหน่วยงานประกอบด้วยงบประมาณแผ่นดินงบประมาณรายได้(กศ.ปช.และงบ.บ.กศ.)ของเดือน ตค.58 ปรากฏบ  
 ดำเนินงาน รวมงบบุคลากรและเงินเดือน/ค่าจ้างประจำคิดเป็นร้อยละการเบิกใช้ 5.67 %

ข้อมูลสรุปจากระบบ 3 มิติ ณ วันที่ 3 พย.58

โดย นส.เนตรศรินทร์ พิมพ์จันทร์