

รายงานการเบิกงบประมาณ ปีงบประมาณ พ.ศ. 2559  
ประจำเดือนพฤษภาคม 2559

ข้อมูล ณ 3 มิถุนายน 2559  
จากระบบบัญชี 3 มิติ

ตารางที่ 1 สรุปเบิกงบประมาณสะสมภาพรวมมหาวิทยาลัย  
ภาพรวมมหาวิทยาลัย

ภาพรวม (งบแผ่นดิน + รายได้)

| หมวดรายจ่าย   | จัดสรร      | ใช้ไป       | คงเหลือ     | ร้อยละ |
|---------------|-------------|-------------|-------------|--------|
| งบบุคลากร     | 128,044,400 | 73,065,999  | 54,978,401  | 57.06  |
| งบดำเนินงาน   | 164,403,956 | 94,621,328  | 69,782,628  | 57.55  |
| งบอุดหนุน     | 307,087,524 | 153,699,046 | 153,388,478 | 50.05  |
| - ทั่วไป      | 74,053,424  | 41,200,511  | 32,852,913  | 55.64  |
| - คชจ.บุคลากร | 233,034,100 | 112,498,535 | 120,535,565 | 48.28  |
| งบรายจ่ายอื่น | 26,956,730  | 16,492,403  | 10,464,327  | 61.18  |
| งบลงทุน       | 105,373,690 | 52,561,092  | 52,812,598  | 49.88  |
| รวม           | 731,866,300 | 390,439,868 | 341,426,432 | 53.35  |

ตารางที่ 2 สรุปเบิกงบประมาณ จำแนกตามหมวดรายจ่าย

งบแผ่นดิน

| หมวดรายจ่าย    | จัดสรร         | ใช้ไป          | คงเหลือ        | ร้อยละ |
|----------------|----------------|----------------|----------------|--------|
| งบบุคลากร      | 88,044,400.00  | 50,095,648.00  | 37,948,752.00  | 56.90  |
| งบดำเนินงาน    | 37,944,600.00  | 19,949,301.00  | 17,995,299.00  | 52.57  |
| งบอุดหนุน      | 266,462,300.00 | 131,787,042.00 | 134,675,258.00 | 49.46  |
| - ทั่วไป       | 33,428,200.00  | 19,288,507.00  | 14,139,693.00  | 57.70  |
| - คชจ. บุคลากร | 233,034,100.00 | 112,498,535.00 | 120,535,565.00 | 48.28  |
| งบรายจ่ายอื่น  | 6,514,300.00   | 3,338,299.00   | 3,176,001.00   | 51.25  |
| งบลงทุน        | 100,650,700.00 | 48,056,604.00  | 52,594,096.00  | 47.75  |
| รวม            | 499,616,300.00 | 253,226,894.00 | 246,389,406.00 | 50.68  |

# แผนภูมิ 1 แสดงร้อยละการเบิกงบประมาณแผ่นดิน

(ดูตาราง 1 ประกอบ)

## หน่วยงานจัดการศึกษา

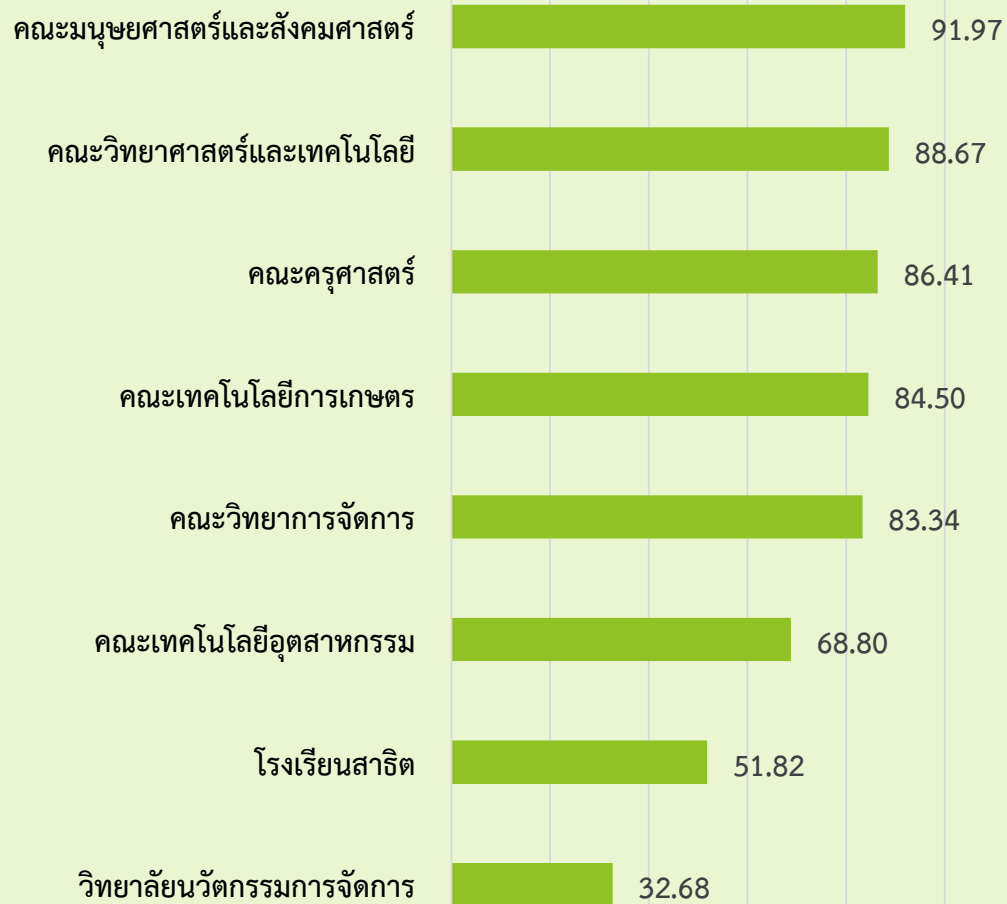

## หน่วยงานสนับสนุนการจัดการศึกษา



## ตารางที่ 3 สรุปเบิกงบประมาณ จำแนกตามหมวดรายจ่าย

### งบรายได้

| หมวดรายจ่าย   | จัดสรร      | ใช้ไป       | คงเหลือ    | ร้อยละ |
|---------------|-------------|-------------|------------|--------|
| งบบุคลากร     | 40,000,000  | 22,970,350  | 17,029,650 | 57.43  |
| งบดำเนินงาน   | 126,459,356 | 74,672,027  | 51,787,329 | 59.05  |
| งบอุดหนุน     | 40,625,224  | 21,912,003  | 18,713,221 | 53.94  |
| งบรายจ่ายอื่น | 20,442,430  | 13,154,105  | 7,288,325  | 64.35  |
| งบลงทุน       | 4,722,990   | 4,504,488   | 218,502    | 95.37  |
| รวม           | 232,250,000 | 137,212,972 | 95,037,028 | 59.08  |

## แผนภูมิ 2 แสดงร้อยละการเบิกงบประมาณเงินรายได้

### หน่วยงานจัดการศึกษา

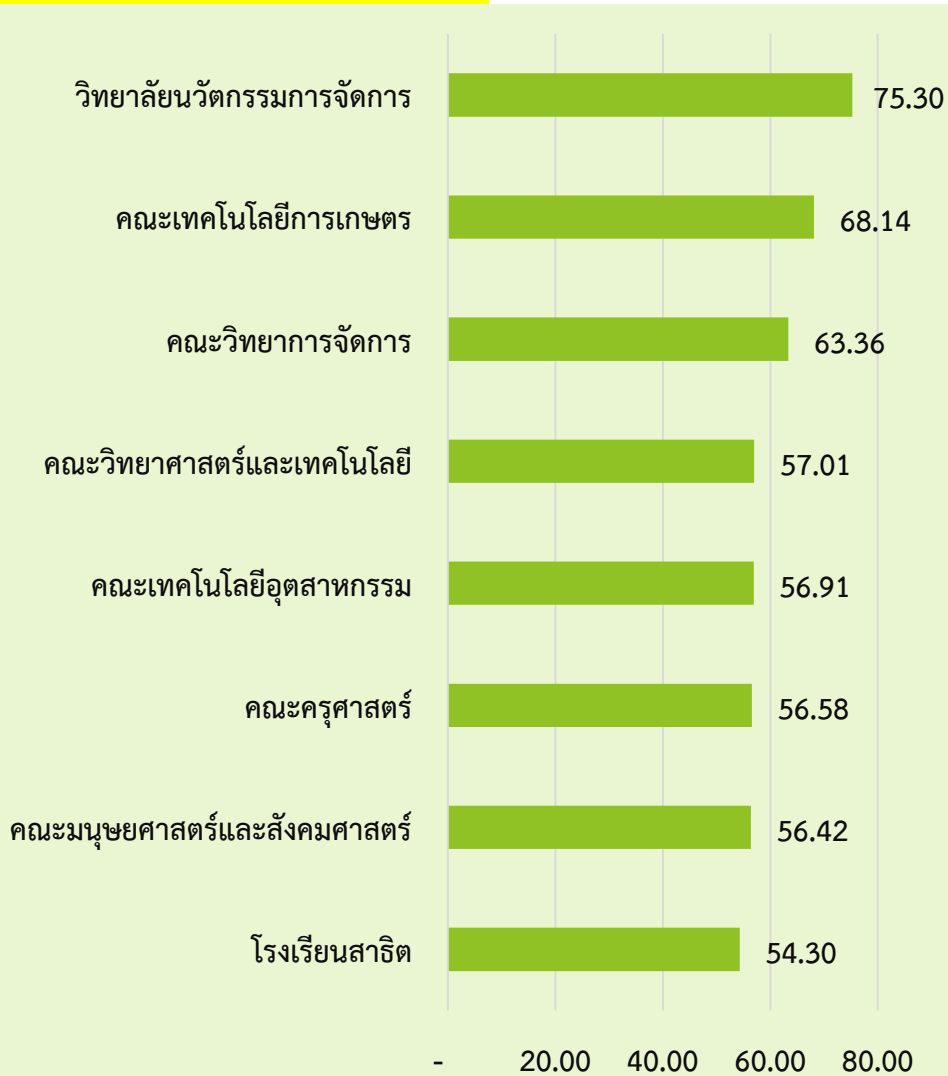

### หน่วยงานสนับสนุนการจัดการศึกษา

(ดูตาราง 6 ประกอบ)

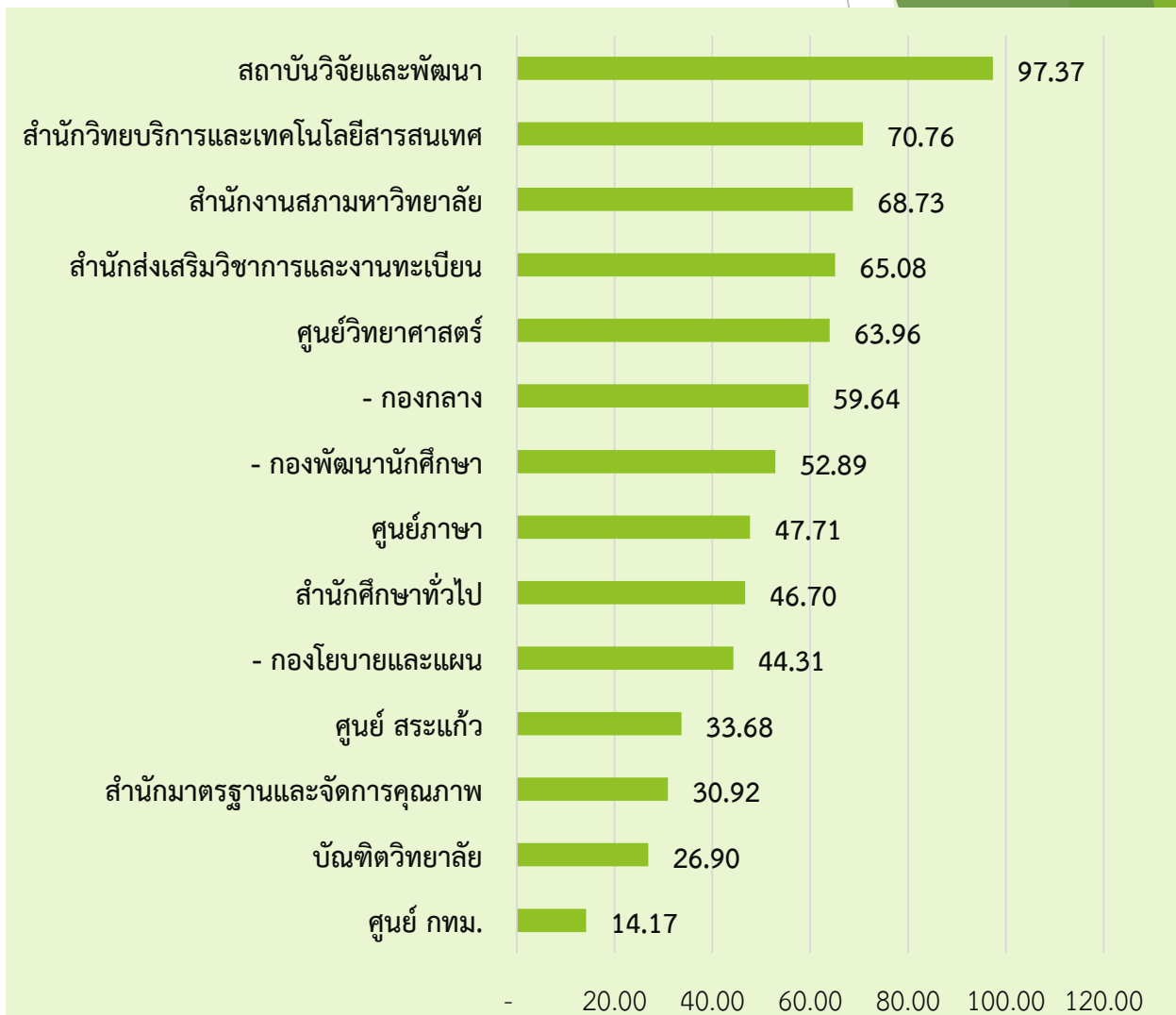

# แผนภูมิ 3 แสดงผลการเบิกงบประมาณภาพรวม พ.ศ. 2559 ณ 6 มิถุนายน 2559

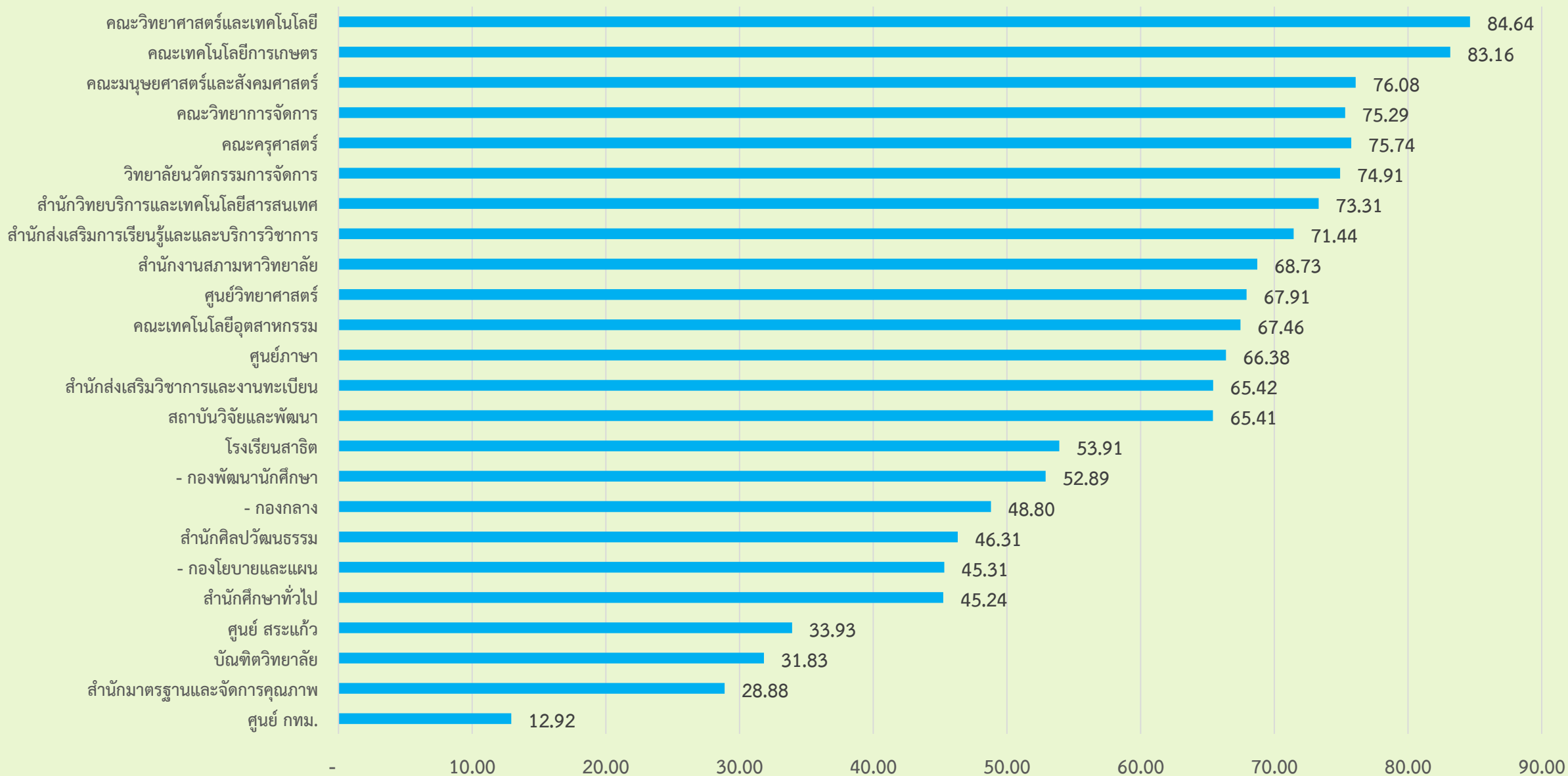

# ผลการเบิกจ่ายงบประมาณแผ่นดิน ประจำปีงบประมาณ พ.ศ. 2559

ข้อมูล ณ วันที่ 3 มิถุนายน 2559

กรมบัญชีกลาง (ระบบ GF MIS)

จากหน่วยงาน 296 หน่วยงาน มรภ.วไลยอลงกรณ์ อยู่ลำดับที่ 34

| 6 พฤษภาคม 2559 |       | 3 มิถุนายน 2559 |       |
|----------------|-------|-----------------|-------|
| รายจ่ายประจำ   | 44.31 | รายจ่ายประจำ    | 50.69 |
| รายจ่ายงบลงทุน | 20.43 | รายจ่ายงบลงทุน  | 37.36 |
| ภาพรวม         | 39.57 | ภาพรวม          | 48.04 |
| ลำดับที่ 31    |       | ลำดับที่ 34     |       |

เบิกมาก  
ลำดับ 295



ลำดับเบิก 1 เบิกน้อย

สูงสุด มรภ.ยะลาลำดับที่ 214 (รายจ่ายประจำ ร้อยละ 75.21 งบลงทุนร้อยละ 79.99 ภาพรวม ร้อยละ 74.45)





จบการนำเสนอ

ตารางแสดง 1 รายละเอียดเบิกใช้ประมาณเงินแผ่นดิน ประจำปีงบประมาณ พ.ศ. 2559 ณ เดือน ตุลาคม - พฤษภาคม 2559

| ลำดับที่ | หน่วยงาน                                 | งบประมาณแผ่นดิน |            |             |            |             |                          |            |             |             |               |            | รวมจัดสรร   | รวมเบิกใช้  | คงเหลือ     | ร้อยละ |
|----------|--|-----------------|------------|-------------|------------|-------------|--------------------------|------------|-------------|-------------|---------------|------------|-------------|-------------|-------------|--------|
|          |  | งบบุคลากร       |            | งบดำเนินงาน |            | งบลงทุน     |                          | เบิกใช้    | งบอุดหนุน   |             | งบรายจ่ายอื่น |            |             |             |             |        |
|          |  | จัดสรร          | เบิกใช้    | จัดสรร      | เบิกใช้    | ค่าครุภัณฑ์ | ค่าที่ดินและสิ่งก่อสร้าง |            | จัดสรร      | เบิกใช้     | จัดสรร        | เบิกใช้    |             |             |             |        |
| 1        | คณะครุศาสตร์                             | -               |            | 1,549,800   | 1,041,994  | 3,357,000   | -                        | 3,224,428  | 330,000     | 258,477     | -             |            | 5,236,800   | 4,524,898   | 711,902     | 86.41  |
| 2        | คณะมนุษยศาสตร์และสังคมศาสตร์             |                 |            | 1,513,800   | 1,377,550  | 1,619,800   |                          | 1,619,800  | 390,000     | 243,372     |               |            | 3,523,600   | 3,240,722   | 282,878     | 91.97  |
| 3        | คณะวิทยาการจัดการ                        |                 |            | 1,719,600   | 1,045,942  | 2,775,000   |                          | 2,760,000  | 300,000     | 189,798     |               |            | 4,794,600   | 3,995,740   | 798,860     | 83.34  |
| 4        | คณะวิทยาศาสตร์และเทคโนโลยี               |                 |            | 4,806,300   | 3,626,302  | 7,457,900   |                          | 7,243,852  | 360,000     | 323,549     |               |            | 12,624,200  | 11,193,703  | 1,430,497   | 88.67  |
| 5        | คณะเทคโนโลยีอุตสาหกรรม                   |                 |            | 3,436,300   | 1,527,429  | 2,812,000   |                          | 2,812,000  | 180,000     | 83,328      |               |            | 6,428,300   | 4,422,757   | 2,005,543   | 68.80  |
| 6        | คณะเทคโนโลยีการเกษตร                     |                 |            | 1,467,400   | 1,018,969  | 2,332,700   |                          | 2,207,178  | 90,000      | 61,119      |               |            | 3,890,100   | 3,287,266   | 602,834     | 84.50  |
| 7        | วิทยาลัยนวัตกรรมการจัดการ                |                 |            | -           |            |             |                          |            | 120,000     | 39,215      |               |            | 120,000     | 39,215      | 80,785      | 32.68  |
| 8        | ศูนย์ กทม.                               |                 |            | 100,000     | 6,689.64   |             |                          |            |             |             |               |            | 100,000     | 6,690       | 93,310      | 6.69   |
| 9        | ศูนย์ สระแก้ว                            |                 |            | 200,000     | 70,288     |             |                          |            |             |             |               |            | 200,000     | 70,288      | 129,712     | 35.14  |
| 10       | บัณฑิตวิทยาลัย                           |                 |            | 400,000     | 225,764    |             |                          |            |             |             |               |            | 400,000     | 225,764     | 174,236     | 56.44  |
| 11       | สำนักส่งเสริมวิชาการและงานทะเบียน        |                 |            | 400,000     | 399,998    |             |                          |            |             |             |               |            | 400,000     | 399,998     | 2           | 100.00 |
| 12       | สำนักส่งเสริมการเรียนรู้และบริการวิชาการ |                 |            | -           |            | 80,000      |                          | 80,000     | 2,603,200   | 1,836,789   |               |            | 2,683,200   | 1,916,789   | 766,411     | 71.44  |
| 13       | สำนักวิทยบริการและเทคโนโลยีสารสนเทศ      |                 |            | -           |            | 1,860,000   |                          | 1,687,750  |             |             | 1,100,000     | 559,045    | 2,960,000   | 2,246,795   | 713,205     | 75.91  |
| 14       | สถาบันวิจัยและพัฒนา                      |                 |            | -           |            |             |                          |            | 21,090,900  | 12,654,540  |               |            | 21,090,900  | 12,654,540  | 8,436,360   | 60.00  |
| 15       | สำนักมาตรฐานและจัดการคุณภาพ              |                 |            | -           |            |             |                          |            |             |             | 750,000       | 211,442    | 750,000     | 211,442     | 538,558     | 28.19  |
| 16       | สำนักศึกษาทั่วไป                         |                 |            | 400,000     | 154,666.36 |             |                          |            |             |             |               |            | 400,000     | 154,666     | 245,334     | 38.67  |
| 17       | สำนักศิลปวัฒนธรรม                        |                 |            | -           |            |             |                          |            | 785,000     | 363,565     |               |            | 785,000     | 363,565     | 421,435     | 46.31  |
| 18       | สำนักงานอธิการบดี                        |                 |            | -           |            |             |                          |            |             |             |               |            | -           | -           | -           |        |
| 19       | - กองกลาง                                | 88,044,400      | 50,095,648 | 19,951,400  | 8,431,315  |             | 74,334,500               | 22,423,150 | 233,034,100 | 112,498,535 | 1,133,900     | 582,465.98 | 416,498,300 | 194,031,114 | 222,467,186 | 46.59  |
| 20       | - กองนโยบายและแผน                        |                 |            | 100,000     | 80,717     |             |                          |            |             |             |               | 1,778,400  | 1,878,400   | 1,062,179   | 816,221     | 56.55  |
| 21       | - กองพัฒนานักศึกษา                       |                 |            | -           |            |             |                          |            |             |             |               |            | -           | -           | -           |        |
| 22       | สำนักงานสภามหาวิทยาลัย                   |                 |            | -           |            |             |                          |            |             |             |               |            | -           | -           | -           |        |
| 24       | ศูนย์วิทยาศาสตร์                         |                 |            | 1,500,000   | 697,235    | 1,679,900   |                          | 1,679,900  |             |             | 1,752,000     | 1,003,883  | 4,931,900   | 3,381,018   | 1,550,882   | 68.55  |
| 25       | ศูนย์ภาษา                                |                 |            | 400,000     | 244,443    | 1,450,000   |                          | 1,450,000  | 350,000     | 101,920     |               |            | 2,200,000   | 1,796,363   | 403,637     | 81.65  |
| 28       | โรงเรียนสาธิต                            |                 |            |             |            | 891,900     |                          | 868,546    | 6,829,100   | 3,132,835   |               |            | 7,721,000   | 4,001,381   | 3,719,619   | 51.82  |
| รวม      |  | 88,044,400      | 50,095,648 | 37,944,600  | 19,949,301 | 26,316,200  | 74,334,500.00            | 48,056,604 | 266,462,300 | 131,787,042 | 6,514,300     | 3,338,299  | 499,616,300 | 253,226,894 | 246,389,406 | 50.68  |

ตารางแสดง 2 รายละเอียดเบิกใช้ประมาณเงินรายได้ ประจำปีงบประมาณ พ.ศ. 2559  
 จำแนกตามประเภทงบประมาณรายจ่าย ( บ.กศ. ) ณ เดือน ตุลาคม -พฤษภาคม 2559

| ลำดับที่   | หน่วยงาน                                 | งบประมาณรายจ่ายเงินรายได้ บ.กศ. |                   |                   |                   |                |                   |                   |                   |                  |                  | รวมจัดสรร          | รวมเบิกใช้<br>ทั้งสิ้น | คงเหลือ           | ร้อยละ       |
|------------|--|---------------------------------|-------------------|-------------------|-------------------|----------------|-------------------|-------------------|-------------------|------------------|------------------|--------------------|------------------------|-------------------|--------------|
|            |  | งบบุคลากร                       |                   | งบดำเนินงาน       |                   | งบลงทุน        |                   | งบอุดหนุน         |                   | งบรายจ่ายอื่น    |                  |                    |                        |                   |              |
|            |  | จัดสรร                          | เบิกใช้           | จัดสรร            | เบิกใช้           | จัดสรร         | เบิกใช้           | จัดสรร            | เบิกใช้           | จัดสรร           | เบิกใช้          |                    |                        |                   |              |
| 1          | คณะครุศาสตร์                             |                                 |                   | 1,020,100         | 550,462           |                | -                 |                   |                   |                  |                  | 1,020,100          | 550,462                | 469,638           | 53.96        |
| 2          | คณะมนุษยศาสตร์และสังคมศาสตร์             |                                 |                   | 996,400           | 559,335           |                | -                 |                   |                   |                  |                  | 996,400            | 559,335                | 437,065           | 56.14        |
| 3          | คณะวิทยาการจัดการ                        |                                 |                   | 1,131,800         | 680,582           |                | -                 |                   |                   |                  |                  | 1,131,800          | 680,582                | 451,218           | 60.13        |
| 4          | คณะวิทยาศาสตร์และเทคโนโลยี               |                                 |                   | 644,400           | 365,871           |                | -                 |                   |                   |                  |                  | 644,400            | 365,871                | 278,530           | 56.78        |
| 5          | คณะเทคโนโลยีอุตสาหกรรม                   |                                 |                   | 195,400           |                   | 90,000         | 64,200            |                   |                   |                  |                  | 285,400            | 64,200                 | 221,200           | 22.49        |
| 6          | คณะเทคโนโลยีการเกษตร                     |                                 |                   | 121,900           | 78,190            |                | -                 |                   |                   |                  |                  | 121,900            | 78,190                 | 43,710            | 64.14        |
| 7          | วิทยาลัยนวัตกรรมการจัดการ                |                                 |                   |                   |                   |                | -                 |                   |                   |                  |                  | -                  | -                      | -                 |              |
| 8          | ศูนย์ กทม.                               |                                 |                   |                   |                   |                | -                 |                   |                   |                  |                  | -                  | -                      | -                 |              |
| 9          | ศูนย์ สระแก้ว                            |                                 |                   |                   |                   |                | -                 |                   |                   |                  |                  | -                  | -                      | -                 |              |
| 10         | บัณฑิตวิทยาลัย                           |                                 |                   |                   |                   |                | -                 |                   |                   |                  |                  | -                  | -                      | -                 |              |
| 11         | สำนักส่งเสริมวิชาการและงานทะเบียน        |                                 |                   | 300,000           | 183,375           |                | -                 |                   |                   | 1,700,000        | 1,299,514        | 2,000,000          | 1,482,889              | 517,111           | 74.14        |
| 12         | สำนักส่งเสริมการเรียนรู้และบริการวิชาการ |                                 |                   |                   |                   |                | -                 |                   |                   |                  |                  | -                  | -                      | -                 |              |
| 13         | สำนักวิทยบริการและเทคโนโลยีสารสนเทศ      |                                 |                   |                   |                   |                | -                 |                   |                   |                  |                  | -                  | -                      | -                 |              |
| 14         | สถาบันวิจัยและพัฒนา                      |                                 |                   |                   |                   |                | -                 |                   |                   |                  |                  | -                  | -                      | -                 |              |
| 15         | สำนักมาตรฐานและจัดการคุณภาพ              |                                 |                   |                   |                   |                | -                 |                   |                   |                  |                  | -                  | -                      | -                 |              |
| 16         | สำนักศึกษาทั่วไป                         |                                 |                   |                   |                   |                | -                 |                   |                   |                  |                  | -                  | -                      | -                 |              |
| 17         | สำนักศิลปวัฒนธรรม                        |                                 |                   |                   |                   |                | -                 |                   |                   |                  |                  | -                  | -                      | -                 |              |
| 18         | สำนักงานอธิการบดี                        |                                 |                   |                   |                   |                | -                 |                   |                   |                  |                  | -                  | -                      | -                 |              |
| 19         | - กองกลาง                                | 40,000,000                      | 22,970,350        | 34,128,200        | 20,969,846        |                | -                 |                   |                   |                  |                  | 74,128,200         | 43,940,197             | 30,188,003        | 59.28        |
| 20         | - กองนโยบายและแผน                        |                                 |                   |                   |                   |                | -                 |                   |                   |                  |                  | -                  | -                      | -                 |              |
| 21         | - กองพัฒนานักศึกษา                       |                                 |                   |                   |                   |                | -                 |                   |                   |                  |                  | -                  | -                      | -                 |              |
| 22         | สำนักงานสภามหาวิทยาลัย                   |                                 |                   |                   |                   |                | -                 |                   |                   |                  |                  | -                  | -                      | -                 |              |
| 24         | ศูนย์วิทยาศาสตร์                         |                                 |                   | 348,349           | 60,046            | 451,651        | 451,651           |                   |                   |                  |                  | 800,000            | 511,697                | 288,303           | 63.96        |
| 25         | ศูนย์ภาษา                                |                                 |                   |                   |                   |                | -                 |                   |                   |                  |                  | -                  | -                      | -                 |              |
| 28         | โรงเรียนสาธิต                            |                                 |                   |                   |                   | 324,676        | 324,676           | 40,625,224        | 21,912,003        |                  |                  | 40,949,900         | 22,236,679             | 18,713,221        | 54.30        |
| <b>รวม</b> |  | <b>40,000,000</b>               | <b>22,970,350</b> | <b>38,886,549</b> | <b>23,447,707</b> | <b>866,327</b> | <b>840,527.00</b> | <b>40,625,224</b> | <b>21,912,003</b> | <b>1,700,000</b> | <b>1,299,514</b> | <b>122,078,100</b> | <b>70,470,101.38</b>   | <b>51,607,999</b> | <b>57.73</b> |

ตารางแสดง 3 รายละเอียดเบิกใช้ประมาณเงินรายได้ ประจำปีงบประมาณ พ.ศ. 2559  
 จำแนกตามประเภทงบประมาณรายจ่าย (กศ.ปช. ) ณ เดือน ตุลาคม - พฤษภาคม 2559

| ลำดับที่ | หน่วยงาน                                 | งบประมาณรายจ่ายเงินรายได้ กศ.ปช |               |           |            |           |         |               |               | รวมจัดสรร   | รวมเบิกใช้ทั้งสิ้น | คงเหลือ       | ร้อยละ |
|----------|--|---------------------------------|---------------|-----------|------------|-----------|---------|---------------|---------------|-------------|--------------------|---------------|--------|
|          |  | งบดำเนินงาน                     |               | งบลงทุน   |            | งบอุดหนุน |         | งบรายจ่ายอื่น |               |             |                    |               |        |
|          |  | จัดสรร                          | เบิกใช้       | จัดสรร    | เบิกใช้    | จัดสรร    | เบิกใช้ | จัดสรร        | เบิกใช้       |             |                    |               |        |
| 1        | คณะครุศาสตร์                             | 1,894,400                       | 1,098,678     |           |            | -         | -       |               |               | 1,894,400   | 1,098,677.56       | 795,722.44    | 58.00  |
| 2        | คณะมนุษยศาสตร์และสังคมศาสตร์             | 1,650,500                       | 849,180       | 200,000   | 197,619.80 |           | -       |               |               | 1,850,500   | 1,046,799.35       | 803,700.65    | 56.57  |
| 3        | คณะวิทยาการจัดการ                        | 2,102,000                       | 1,368,261     |           |            |           | -       |               |               | 2,102,000   | 1,368,260.62       | 733,739.38    | 65.09  |
| 4        | คณะวิทยาศาสตร์และเทคโนโลยี               | 1,084,200                       | 571,150       | 112,500   | 112,500    |           | -       |               |               | 1,196,700   | 683,650.02         | 513,049.98    | 57.13  |
| 5        | คณะเทคโนโลยีอุตสาหกรรม                   | 530,000                         | 399,841       |           |            |           | -       |               |               | 530,000     | 399,840.59         | 130,159.41    | 75.44  |
| 6        | คณะเทคโนโลยีการเกษตร                     | 146,300                         | 81,516        | 80,000    | 77,575     |           | -       |               |               | 226,300     | 159,090.78         | 67,209.22     | 70.30  |
| 7        | วิทยาลัยนวัตกรรมการจัดการ                | 12,920,285                      | 9,709,117     | 79,715    | 79,715     |           | -       |               |               | 13,000,000  | 9,788,832.41       | 3,211,167.59  | 75.30  |
| 8        | ศูนย์ กทม.                               | 500,000                         | 70,830        |           |            |           | -       |               |               | 500,000     | 70,830.00          | 429,170.00    | 14.17  |
| 9        | ศูนย์ สระแก้ว                            | 975,000                         | 328,335       |           |            |           | -       |               |               | 975,000     | 328,335.00         | 646,665.00    | 33.68  |
| 10       | บัณฑิตวิทยาลัย                           | 2,000,000                       | 538,050       |           |            |           | -       |               |               | 2,000,000   | 538,049.89         | 1,461,950.11  | 26.90  |
| 11       | สำนักส่งเสริมวิชาการและงานทะเบียน        | 37,104,100                      | 23,939,653    | 395,900   | 395,900    |           | -       | 500,000       | 212,000       | 38,000,000  | 24,547,552.95      | 13,452,447.05 | 64.60  |
| 12       | สำนักส่งเสริมการเรียนรู้และบริการวิชาการ |                                 |               |           |            |           | -       |               |               | -           | -                  | -             | -      |
| 13       | สำนักวิทยบริการและเทคโนโลยีสารสนเทศ      | 2,596,022                       | 1,747,635     | 403,979   | 375,089    |           | -       |               |               | 3,000,000   | 2,122,723.80       | 877,276.20    | 70.76  |
| 14       | สถาบันวิจัยและพัฒนา                      |                                 |               |           |            |           | -       | 3,566,000     | 3,472,342     | 3,566,000   | 3,472,341.54       | 93,658.46     | 97.37  |
| 15       | สำนักมาตรฐานและจัดการคุณภาพ              |                                 |               |           |            |           | -       | 250,000       | 77,310        | 250,000     | 77,310.00          | 172,690.00    | 30.92  |
| 16       | สำนักศึกษาทั่วไป                         | 1,650,000                       | 693,947       | 150,000   | 146,590    |           | -       |               |               | 1,800,000   | 840,536.50         | 959,463.50    | 46.70  |
| 17       | สำนักศิลปวัฒนธรรม                        |                                 |               |           |            |           | -       |               |               | -           | -                  | -             | -      |
| 18       | สำนักงานอธิการบดี                        |                                 |               |           |            |           | -       |               |               | -           | -                  | -             | -      |
| 19       | - กองกลาง                                |                                 |               | 2,000,000 | 1,941,414  |           | -       | 8,915,000     | 4,835,148     | 10,915,000  | 6,776,561.96       | 4,138,438.04  | 62.08  |
| 20       | - กองนโยบายและแผน                        | 20,770,000                      | 9,119,321     | 230,000   | 184,950    |           | -       |               |               | 21,000,000  | 9,304,270.53       | 11,695,729.47 | 44.31  |
| 21       | - กองพัฒนานักศึกษา                       |                                 |               | 54,570    | 2,609      |           | -       | 3,511,430     | 1,883,287     | 3,566,000   | 1,885,895.96       | 1,680,104.04  | 52.89  |
| 22       | สำนักงานสภามหาวิทยาลัย                   |                                 |               |           |            |           | -       | 2,000,000     | 1,374,504     | 2,000,000   | 1,374,504.17       | 625,495.83    | 68.73  |
| 23       | ศูนย์วิทยาศาสตร์                         |                                 |               |           |            |           | -       |               |               | -           | -                  | -             | -      |
| 24       | ศูนย์ภาษา                                | 1,650,000                       | 708,808       | 150,000   | 150,000    |           | -       |               |               | 1,800,000   | 858,807.92         | 941,192.08    | 47.71  |
| 27       | โรงเรียนสาธิต                            |                                 |               |           |            |           | -       |               |               | -           | -                  | -             | -      |
| รวม      |  | 87,572,807                      | 51,224,319.62 | 3,856,664 | 3,663,961  | -         | -       | 18,742,430    | 11,854,591.20 | 110,171,900 | 66,742,871.55      | 43,429,028.45 | 60.58  |

ตาราง 4 รายละเอียดการเบิกใช้งบประมาณแผ่นดิน งบรายได้ (กศ.ปช.และ บคศ.)ประจำปีงบประมาณ พ.ศ. 2559 (จำแนกตามรายละเอียดค่าใช้จ่าย)

ณ เดือน ตุลาคม พฤษภาคม 2559

| ลำดับที่   | หน่วยงาน                                 | งบบุคลากร          |                   | งบดำเนินงาน        |                      | งบลงทุน            |                      | งบอุดหนุน          |                    | งบรายจ่ายอื่นๆ    |                      | รวมทั้งสิ้น<br>จัดสรร | รวมเบิกใช้            | คงเหลือ            | ร้อยละ<br>การ<br>เบิกใช้ |
|------------|--|--------------------|-------------------|--------------------|----------------------|--------------------|----------------------|--------------------|--------------------|-------------------|----------------------|-----------------------|-----------------------|--------------------|--------------------------|
|            |  | จัดสรร             | เบิกใช้           | จัดสรร             | เบิกใช้              | จัดสรร             | เบิกใช้              | จัดสรร             | เบิกใช้            | จัดสรร            | เบิกใช้              |                       |                       |                    |                          |
| 1          | คณะครุศาสตร์                             | -                  | -                 | 4,464,300          | 2,691,134            | 3,357,000          | 3,224,428            | 330,000            | 258,477            | -                 | -                    | 8,151,300             | 6,174,038             | 1,977,262          | 75.74                    |
| 2          | คณะมนุษยศาสตร์และสังคมศาสตร์             | -                  | -                 | 4,160,700          | 2,786,065            | 1,819,800          | 1,817,420            | 390,000            | 243,372            | -                 | -                    | 6,370,500             | 4,846,856             | 1,523,644          | 76.08                    |
| 3          | คณะวิทยาการจัดการ                        | -                  | -                 | 4,953,400          | 3,094,784            | 2,775,000          | 2,760,000            | 300,000            | 189,798            | -                 | -                    | 8,028,400             | 6,044,582             | 1,983,818          | 75.29                    |
| 4          | คณะวิทยาศาสตร์และเทคโนโลยี               | -                  | -                 | 6,534,900          | 4,563,322            | 7,570,400          | 7,356,352            | 360,000            | 323,549            | -                 | -                    | 14,465,300            | 12,243,223            | 2,222,077          | 84.64                    |
| 5          | คณะเทคโนโลยีอุตสาหกรรม                   | -                  | -                 | 4,161,700          | 1,927,270            | 2,902,000          | 2,876,200            | 180,000            | 83,328             | -                 | -                    | 7,243,700             | 4,886,798             | 2,356,902          | 67.46                    |
| 6          | คณะเทคโนโลยีการเกษตร                     | -                  | -                 | 1,735,600          | 1,178,675            | 2,412,700          | 2,284,753            | 90,000             | 61,119             | -                 | -                    | 4,238,300             | 3,524,547             | 713,753            | 83.16                    |
| 7          | วิทยาลัยนวัตกรรมการจัดการ                | -                  | -                 | 12,920,285         | 9,709,117            | 79,715             | 79,715               | 120,000            | 39,215             | -                 | -                    | 13,120,000            | 9,828,047             | 3,291,953          | 74.91                    |
| 8          | ศูนย์ กทม.                               | -                  | -                 | 600,000            | 77,520               | -                  | -                    | -                  | -                  | -                 | -                    | 600,000               | 77,520                | 522,480            | 12.92                    |
| 9          | ศูนย์ สระแก้ว                            | -                  | -                 | 1,175,000          | 398,623              | -                  | -                    | -                  | -                  | -                 | -                    | 1,175,000             | 398,623               | 776,377            | 33.93                    |
| 10         | บัณฑิตวิทยาลัย                           | -                  | -                 | 2,400,000          | 763,814              | -                  | -                    | -                  | -                  | -                 | -                    | 2,400,000             | 763,814               | 1,636,186          | 31.83                    |
| 11         | สำนักส่งเสริมวิชาการและงานทะเบียน        | -                  | -                 | 37,804,100         | 24,523,026           | 395,900            | 395,900              | -                  | -                  | 2,200,000         | 1,511,514            | 40,400,000            | 26,430,440            | 13,969,560         | 65.42                    |
| 12         | สำนักส่งเสริมการเรียนรู้และบริการวิชาการ | -                  | -                 | -                  | -                    | 80,000             | 80,000               | 2,603,200          | 1,836,789          | -                 | -                    | 2,683,200             | 1,916,789             | 766,411            | 71.44                    |
| 13         | สำนักวิทยบริการและเทคโนโลยีสารสนเทศ      | -                  | -                 | 2,596,022          | 1,747,635            | 2,263,979          | 2,062,839            | -                  | -                  | 1,100,000         | 559,045              | 5,960,000             | 4,369,519             | 1,590,481          | 73.31                    |
| 14         | สถาบันวิจัยและพัฒนา                      | -                  | -                 | -                  | -                    | -                  | -                    | 21,090,900         | 12,654,540         | 3,566,000         | 3,472,342            | 24,656,900            | 16,126,882            | 8,530,018          | 65.41                    |
| 15         | สำนักมาตรฐานและจัดการคุณภาพ              | -                  | -                 | -                  | -                    | -                  | -                    | -                  | -                  | 1,000,000         | 288,752              | 1,000,000             | 288,752               | 711,248            | 28.88                    |
| 16         | สำนักศึกษาทั่วไป                         | -                  | -                 | 2,050,000          | 848,613              | 150,000            | 146,590              | -                  | -                  | -                 | -                    | 2,200,000             | 995,203               | 1,204,797          | 45.24                    |
| 17         | สำนักศิลปวัฒนธรรม                        | -                  | -                 | -                  | -                    | -                  | -                    | 785,000            | 363,565            | -                 | -                    | 785,000               | 363,565               | 421,435            | 46.31                    |
| 18         | สำนักงานอธิการบดี                        | -                  | -                 | -                  | -                    | -                  | -                    | -                  | -                  | -                 | -                    | -                     | -                     | -                  | -                        |
| 19         | - กองกลาง                                | 128,044,400        | 73,065,999        | 54,079,600         | 29,401,161           | 76,334,500         | 24,364,564           | 233,034,100        | 112,498,535        | 10,048,900        | 5,417,614            | 501,541,500           | 244,747,873           | 256,793,627        | 48.80                    |
| 20         | - กองโยบายและแผน                         | -                  | -                 | 20,870,000         | 9,200,037            | 230,000            | 184,950              | -                  | -                  | 1,778,400         | 981,462              | 22,878,400            | 10,366,449            | 12,511,951         | 45.31                    |
| 21         | - กองพัฒนานักศึกษา                       | -                  | -                 | -                  | -                    | 54,570             | 2,609                | -                  | -                  | 3,511,430         | 1,883,287            | 3,566,000             | 1,885,896             | 1,680,104          | 52.89                    |
| 22         | สำนักงานสภามหาวิทยาลัย                   | -                  | -                 | -                  | -                    | -                  | -                    | -                  | -                  | 2,000,000         | 1,374,504            | 2,000,000             | 1,374,504             | 625,496            | 68.73                    |
| 24         | ศูนย์วิทยาศาสตร์                         | -                  | -                 | 1,848,349          | 757,281              | 2,131,551          | 2,131,551            | -                  | -                  | 1,752,000         | 1,003,883            | 5,731,900             | 3,892,715             | 1,839,185          | 67.91                    |
| 25         | ศูนย์ภาษา                                | -                  | -                 | 2,050,000          | 953,251              | 1,600,000          | 1,600,000            | 350,000            | 101,920            | -                 | -                    | 4,000,000             | 2,655,171             | 1,344,829          | 66.38                    |
| 28         | โรงเรียนสาธิต                            | -                  | -                 | -                  | -                    | 1,216,576          | 1,193,222            | 47,454,324         | 25,044,839         | -                 | -                    | 48,670,900            | 26,238,061            | 22,432,840         | 53.91                    |
| <b>รวม</b> |  | <b>128,044,400</b> | <b>73,065,999</b> | <b>164,403,956</b> | <b>94,621,327.61</b> | <b>105,373,691</b> | <b>52,561,091.53</b> | <b>307,087,524</b> | <b>153,699,046</b> | <b>26,956,730</b> | <b>16,492,403.48</b> | <b>731,866,300</b>    | <b>390,439,866.83</b> | <b>341,426,433</b> | <b>53.35</b>             |

| เดือน    | %เบิกจ่ายสะสม |
|----------|---------------|
| เป้าหมาย | 100           |
| ตค.58    | 5.67          |
| พย.58    | 11.50         |
| ธค.58    | 19.32         |
| มค.59    | 27.71         |
| กพ.59    | 31.48         |
| มีค.59   | 37.56         |
| เมย.59   | 44.99         |
| พค.59    | 53.35         |
| มิย.59   | -             |
| กค.59    | -             |
| สค.59    | -             |
| กย.59    | -             |

ตาราง 5 แสดงร้อยละผลการเบิกจ่ายงบประมาณสะสม ปีงบประมาณ พ.ศ. 2559

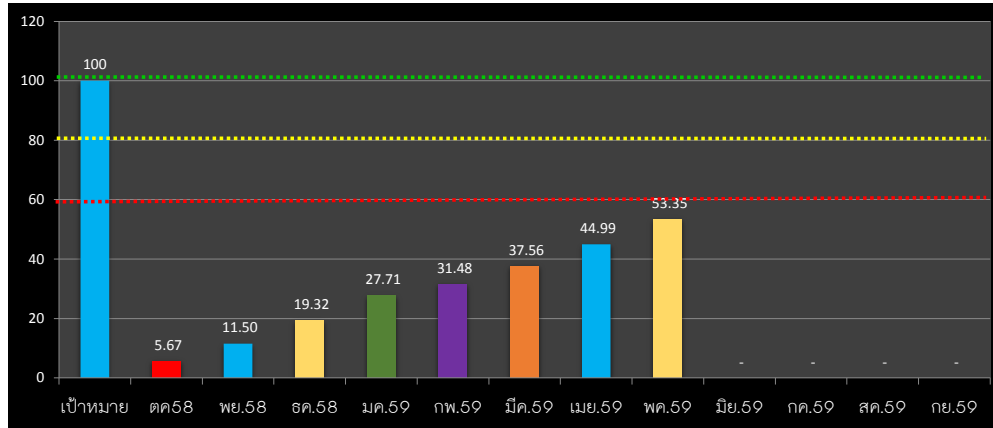

คำอธิบายจากตารางแผนภูมิ

- เป็นแผนภูมิแสดงถึงผลเฉลี่ยการเบิกจ่ายของทุกหน่วยงานประกอบด้วยงบประมาณแผ่นดินงบประมาณรายได้(กศ.ปช.และงบ.บ.กศ.)ของเดือน ตค.58 ปรากฏงบดำเนินงาน รวมงบบุคลากรและเงินเดือน/ค่าจ้างประจำคิดเป็นร้อยละการเบิกใช้ 5.67 %
- เป็นแผนภูมิแสดงถึงผลเฉลี่ยการเบิกจ่ายของทุกหน่วยงานประกอบด้วยงบประมาณแผ่นดินงบประมาณรายได้(กศ.ปช.และงบ.บ.กศ.)ของเดือน ตค.- พย 58 ปรากฏงบดำเนินงาน รวมงบบุคลากรและเงินเดือน/ค่าจ้างประจำคิดเป็นร้อยละการเบิกใช้ 11.50% เพิ่มขึ้นจาก ตค. 5.83%
- เป็นแผนภูมิแสดงถึงผลเฉลี่ยการเบิกจ่ายของทุกหน่วยงานประกอบด้วยงบประมาณแผ่นดินงบประมาณรายได้(กศ.ปช.และงบ.บ.กศ.)ของเดือน ตค.- ธค 58 ปรากฏงบดำเนินงาน รวมงบบุคลากรและเงินเดือน/ค่าจ้างประจำคิดเป็นร้อยละการเบิกใช้ 19.32% เพิ่มขึ้นจาก พย.7.82%
- เป็นแผนภูมิแสดงถึงผลเฉลี่ยการเบิกจ่ายของทุกหน่วยงานประกอบด้วยงบประมาณแผ่นดินงบประมาณรายได้(กศ.ปช.และงบ.บ.กศ.)ของเดือน ตค.- มค 59 ปรากฏงบดำเนินงาน รวมงบบุคลากรและเงินเดือน/ค่าจ้างประจำคิดเป็นร้อยละการเบิกใช้ 27.71% เพิ่มขึ้นจาก ธค.8.39%
- เป็นแผนภูมิแสดงถึงผลเฉลี่ยการเบิกจ่ายของทุกหน่วยงานประกอบด้วยงบประมาณแผ่นดินงบประมาณรายได้(กศ.ปช.และงบ.บ.กศ.)ของเดือน ตค.- กพ 59 ปรากฏงบดำเนินงาน รวมงบบุคลากรและเงินเดือน/ค่าจ้างประจำคิดเป็นร้อยละการเบิกใช้ 31.48% เพิ่มขึ้นจาก มค.3.77%
- เป็นแผนภูมิแสดงถึงผลเฉลี่ยการเบิกจ่ายของทุกหน่วยงานประกอบด้วยงบประมาณแผ่นดินงบประมาณรายได้(กศ.ปช.และงบ.บ.กศ.)ของเดือน ตค.- มีค 59 ปรากฏงบดำเนินงาน รวมงบบุคลากรและเงินเดือน/ค่าจ้างประจำคิดเป็นร้อยละการเบิกใช้ 37.56% เพิ่มขึ้นจาก กพ.6.08%
- เป็นแผนภูมิแสดงถึงผลเฉลี่ยการเบิกจ่ายของทุกหน่วยงานประกอบด้วยงบประมาณแผ่นดินงบประมาณรายได้(กศ.ปช.และงบ.บ.กศ.)ของเดือน ตค.- เมย 59 ปรากฏงบดำเนินงาน รวมงบบุคลากรและเงินเดือน/ค่าจ้างประจำคิดเป็นร้อยละการเบิกใช้ 44.99% เพิ่มขึ้นจาก มีค.7.43%
- เป็นแผนภูมิแสดงถึงผลเฉลี่ยการเบิกจ่ายของทุกหน่วยงานประกอบด้วยงบประมาณแผ่นดินงบประมาณรายได้(กศ.ปช.และงบ.บ.กศ.)ของเดือน ตค.- พค 59 ปรากฏงบดำเนินงาน รวมงบบุคลากรและเงินเดือน/ค่าจ้างประจำคิดเป็นร้อยละการเบิกใช้ 53.35% เพิ่มขึ้นจาก เมย.8.36%

ข้อมูลสรุปจากระบบ 3 มิติ ณ วันที่ 8 พ.ค.59

โดย นส.แครครินทร์ พิมพ์จันทร์

ตารางแสดง 6 รายละเอียดเบิกใช้ประมาณเงินรายได้ ประจำปีงบประมาณ พ.ศ. 2559  
 จำแนกตามประเภทงบประมาณรายจ่าย ( บ.กศ.และ กศ.ปช) ณ เดือน ตุลาคม-พฤษภาคม 2559

| ลำดับ<br>ที่ | หน่วยงาน                                 | งบประมาณรายจ่ายเงินรายได้ บ.กศ.และกศ.ปช. |            |             |               |           |              |            |            |               |               | รวมจัดสรร   | รวมเบิกใช้ทั้งสิ้น | คงเหลือ       | ร้อยละ |
|--------------|--|--|------------|-------------|---------------|-----------|--------------|------------|------------|---------------|---------------|-------------|--------------------|---------------|--------|
|              |  | งบบุคลากร                                |            | งบดำเนินงาน |               | งบลงทุน   |              | งบอุดหนุน  |            | งบรายจ่ายอื่น |               |             |                    |               |        |
|              |  | จัดสรร                                   | เบิกใช้    | จัดสรร      | เบิกใช้       | จัดสรร    | เบิกใช้      | จัดสรร     | เบิกใช้    | จัดสรร        | เบิกใช้       |             |                    |               |        |
| 1            | คณะครุศาสตร์                             |  |            | 2,914,500   | 1,649,140     | -         | -            |            |            | -             | -             | 2,914,500   | 1,649,139.92       | 1,265,360     | 56.58  |
| 2            | คณะมนุษยศาสตร์และสังคมศาสตร์             |  |            | 2,646,900   | 1,408,515     | 200,000   | 197,620      |            |            | -             | -             | 2,846,900   | 1,606,134.56       | 1,240,765     | 56.42  |
| 3            | คณะวิทยาการจัดการ                        |  |            | 3,233,800   | 2,048,842     | -         | -            |            |            | -             | -             | 3,233,800   | 2,048,842.43       | 1,184,958     | 63.36  |
| 4            | คณะวิทยาศาสตร์และเทคโนโลยี               |  |            | 1,728,600   | 937,021       | 112,500   | 112,500      |            |            | -             | -             | 1,841,100   | 1,049,520.52       | 791,579       | 57.01  |
| 5            | คณะเทคโนโลยีอุตสาหกรรม                   |  |            | 725,400     | 399,841       | 90,000    | 64,200       |            |            | -             | -             | 815,400     | 464,040.59         | 351,359       | 56.91  |
| 6            | คณะเทคโนโลยีการเกษตร                     |  |            | 268,200     | 159,706       | 80,000    | 77,575       |            |            | -             | -             | 348,200     | 237,280.78         | 110,919       | 68.14  |
| 7            | วิทยาลัยนวัตกรรมการจัดการ                |  |            | 12,920,285  | 9,709,117     | 79,715    | 79,715       |            |            | -             | -             | 13,000,000  | 9,788,832.41       | 3,211,168     | 75.30  |
| 8            | ศูนย์ กทม.                               |  |            | 500,000     | 70,830        | -         | -            |            |            | -             | -             | 500,000     | 70,830.00          | 429,170       | 14.17  |
| 9            | ศูนย์ สระแก้ว                            |  |            | 975,000     | 328,335       | -         | -            |            |            | -             | -             | 975,000     | 328,335.00         | 646,665       | 33.68  |
| 10           | บัณฑิตวิทยาลัย                           |  |            | 2,000,000   | 538,050       | -         | -            |            |            | -             | -             | 2,000,000   | 538,049.89         | 1,461,950     | 26.90  |
| 11           | สำนักส่งเสริมวิชาการและงานทะเบียน        |  |            | 37,404,100  | 24,123,028    | 395,900   | 395,900      |            |            | 2,200,000     | 1,511,514     | 40,000,000  | 26,030,441.59      | 13,969,558    | 65.08  |
| 12           | สำนักส่งเสริมการเรียนรู้และบริการวิชาการ |  |            | -           | -             | -         | -            |            |            | -             | -             | -           | -                  | -             | -      |
| 13           | สำนักวิทยบริการและเทคโนโลยีสารสนเทศ      |  |            | 2,596,022   | 1,747,635     | 403,979   | 375,089      |            |            | -             | -             | 3,000,000   | 2,122,723.80       | 877,276       | 70.76  |
| 14           | สถาบันวิจัยและพัฒนา                      |  |            | -           | -             | -         | -            |            |            | 3,566,000     | 3,472,342     | 3,566,000   | 3,472,341.54       | 93,658        | 97.37  |
| 15           | สำนักมาตรฐานและจัดการคุณภาพ              |  |            | -           | -             | -         | -            |            |            | 250,000       | 77,310        | 250,000     | 77,310.00          | 172,690       | 30.92  |
| 16           | สำนักศึกษาทั่วไป                         |  |            | 1,650,000   | 693,947       | 150,000   | 146,590      |            |            | -             | -             | 1,800,000   | 840,536.50         | 959,464       | 46.70  |
| 17           | สำนักศิลปวัฒนธรรม                        |  |            | -           | -             | -         | -            |            |            | -             | -             | -           | -                  | -             | -      |
| 18           | สำนักงานอธิการบดี                        |  |            | -           | -             | -         | -            |            |            | -             | -             | -           | -                  | -             | -      |
| 19           | - กองกลาง                                | 40,000,000                               | 22,970,350 | 34,128,200  | 20,969,846    | 2,000,000 | 1,941,414    |            |            | 8,915,000     | 4,835,148     | 85,043,200  | 50,716,758.68      | 34,326,441    | 59.64  |
| 20           | - กองนโยบายและแผน                        |  |            | 20,770,000  | 9,119,321     | 230,000   | 184,950      |            |            | -             | -             | 21,000,000  | 9,304,270.53       | 11,695,729    | 44.31  |
| 21           | - กองพัฒนานักศึกษา                       |  |            | -           | -             | 54,570    | 2,609        |            |            | 3,511,430     | 1,883,287     | 3,566,000   | 1,885,895.96       | 1,680,104     | 52.89  |
| 22           | สำนักงานสภามหาวิทยาลัย                   |  |            | -           | -             | -         | -            |            |            | 2,000,000     | 1,374,504     | 2,000,000   | 1,374,504.17       | 625,496       | 68.73  |
| 24           | ศูนย์วิทยาศาสตร์                         |  |            | 348,349     | 60,046        | 451,651   | 451,651      |            |            | -             | -             | 800,000     | 511,697.00         | 288,303       | 63.96  |
| 25           | ศูนย์ภาษา                                |  |            | 1,650,000   | 708,808       | 150,000   | 150,000      |            |            | -             | -             | 1,800,000   | 858,807.92         | 941,192       | 47.71  |
| 28           | โรงเรียนสาธิต                            |  |            | -           | -             | 324,676   | 324,676      | 40,625,224 | 21,912,003 | -             | -             | 40,949,900  | 22,236,679.14      | 18,713,221    | 54.30  |
|              | รวม                                      | 40,000,000                               | 22,970,350 | 126,459,356 | 74,672,026.89 | 4,722,991 | 4,504,487.73 | 40,625,224 | 21,912,003 | 20,442,430    | 13,154,104.84 | 232,250,000 | 137,212,972.93     | 95,037,027.07 | 59.08  |