

ตารางแสดงที่1 รายละเอียดเบิกใช้ประมาณเงินแผ่นดิน ประจำปีงบประมาณ พ.ศ. 2559 ณ เดือน ตุลาคม -พฤศจิกายน 2558

ลำดับที่	หน่วยงาน	งบประมาณแผ่นดิน											รวมจัดสรร	รวมเบิกใช้	คงเหลือ	ร้อยละ	
		งบบุคลากร		งบดำเนินงาน		งบลงทุน		เบิกใช้	งบอุดหนุน		งบรายจ่ายอื่น						
		จัดสรร	เบิกใช้	จัดสรร	เบิกใช้	ค่าครุภัณฑ์	ค่าที่ดินและสิ่งก่อสร้าง		จัดสรร	เบิกใช้	จัดสรร	เบิกใช้					
1	คณะครุศาสตร์	-		1,549,800	249,447	3,357,000	-		330,000	5,919	-		5,236,800	255,366	4,981,434	4.88	
2	คณะมนุษยศาสตร์และสังคมศาสตร์			1,513,800	591,679	1,619,800		1,619,800	390,000	1,500			3,523,600	2,212,979	1,310,621	62.80	
3	คณะวิทยาการจัดการ			1,719,600	265,509	2,775,000			300,000	17,559			4,794,600	283,068	4,511,532	5.90	
4	คณะวิทยาศาสตร์และเทคโนโลยี			4,806,300	371,396	9,137,800			360,000	83,022			14,304,100	454,418	13,849,682	3.18	
5	คณะเทคโนโลยีอุตสาหกรรม			3,436,300	264,476	2,812,000			180,000				6,428,300	264,476	6,163,824	4.11	
6	คณะเทคโนโลยีการเกษตร			1,467,400	265,191	2,332,700		2,207,178	90,000				3,890,100	2,472,369	1,417,731	63.56	
7	วิทยาลัยนวัตกรรมการจัดการ			-					120,000				120,000	-	120,000	-	
8	ศูนย์ กทม.			100,000	-								100,000	-	100,000	-	
9	ศูนย์ สระแก้ว			200,000	-								200,000	-	200,000	-	
10	บัณฑิตวิทยาลัย			400,000	-								400,000	-	400,000	-	
11	สำนักส่งเสริมวิชาการและงานทะเบียน			400,000	25,469								400,000	25,469	374,531	6.37	
12	สำนักส่งเสริมการเรียนรู้และบริการวิชาการ			-		80,000			2,603,200	303,987			2,683,200	303,987	2,379,213	11.33	
13	สำนักวิทยบริการและเทคโนโลยีสารสนเทศ			-		1,860,000		45,052			1,100,000		2,960,000	45,052	2,914,948	1.52	
14	สถาบันวิจัยและพัฒนา			-					21,090,900	-			21,090,900	-	21,090,900	-	
15	สำนักมาตรฐานและจัดการคุณภาพ			-							750,000	64,380	750,000	64,380	685,620	8.58	
16	สำนักศึกษาทั่วไป			400,000	23,096								400,000	23,096	376,904	5.77	
17	สำนักศิลปวัฒนธรรม			-					785,000	125,905			785,000	125,905	659,095	16.04	
18	สำนักงานอธิการบดี			-									-	-	-		
19	- กองกลาง	88,044,400	11,654,271	19,951,400	4,706,578		74,334,500	4,107,000	233,034,100	22,365,800	1,133,900	1,941,900	416,498,300	33,121,278	383,377,022	7.95	
20	- กองนโยบายและแผน			100,000	19,762							1,778,400	261,547	1,878,400	281,309	1,597,091	14.98
21	- กองพัฒนานักศึกษา			-									-	-	-		
22	สำนักงานสภามหาวิทยาลัย			-									-	-	-		
24	ศูนย์วิทยาศาสตร์			1,500,000	468,787						1,752,000		3,252,000	468,787	2,783,213	14.42	
25	ศูนย์ภาษา			400,000	4,922				1,800,000				2,200,000	4,922	2,195,078	0.22	
26	หน่วยงานวิเทศสัมพันธ์												-	-	-		
27	หน่วยตรวจสอบภายใน												-	-	-		
28	โรงเรียนสาธิต					891,900			6,829,100	183,582			7,721,000	183,582	7,537,418	2.38	
รวม		88,044,400	11,654,271	37,944,600	7,256,314	24,866,200	74,334,500.00	7,979,030	267,912,300	23,087,273	6,514,300	2,267,827	499,616,300	40,590,443	459,025,857	8.12	

ตารางแสดง 2 รายละเอียดเบิกใช้ประมาณเงินรายได้ ประจำปีงบประมาณ พ.ศ. 2559
จำแนกตามประเภทงบประมาณรายจ่าย (บ.กศ.) ณ เดือน ตุลาคม- พฤศจิกายน 2558

ลำดับ ที่	หน่วยงาน	งบประมาณรายจ่ายเงินรายได้ บ.กศ.										รวมจัดสรร	รวมเบิกใช้ ทั้งสิ้น	คงเหลือ	ร้อยละ
		งบบุคลากร		งบดำเนินงาน		งบลงทุน		งบอุดหนุน		งบรายจ่ายอื่น					
		จัดสรร	เบิกใช้	จัดสรร	เบิกใช้	จัดสรร	เบิกใช้	จัดสรร	เบิกใช้	จัดสรร	เบิกใช้				
1	คณะครุศาสตร์			1,020,100	212,884		-					1,020,100	212,884	807,216	20.87
2	คณะมนุษยศาสตร์และสังคมศาสตร์			996,400	152,174		-					996,400	152,174	844,226	15.27
3	คณะวิทยาการจัดการ			1,131,800	184,453		-					1,131,800	184,453	947,347	16.30
4	คณะวิทยาศาสตร์และเทคโนโลยี			644,400	61,676		-					644,400	61,676	582,724	9.57
5	คณะเทคโนโลยีอุตสาหกรรม			285,400	-		-					285,400	-	285,400	-
6	คณะเทคโนโลยีการเกษตร			121,900			-					121,900	-	121,900	-
7	วิทยาลัยนวัตกรรมการจัดการ						-					-	-	-	
8	ศูนย์ กทม.						-					-	-	-	
9	ศูนย์ สระแก้ว						-					-	-	-	
10	บัณฑิตวิทยาลัย						-					-	-	-	
11	สำนักส่งเสริมวิชาการและงานทะเบียน			300,000	43,125		-			1,700,000	334,412	2,000,000	377,537	1,622,463	18.88
12	สำนักส่งเสริมการเรียนรู้และบริการวิชาการ						-					-	-	-	
13	สำนักวิทยบริการและเทคโนโลยีสารสนเทศ						-					-	-	-	
14	สถาบันวิจัยและพัฒนา						-					-	-	-	
15	สำนักมาตรฐานและจัดการคุณภาพ						-					-	-	-	
16	สำนักศึกษาทั่วไป						-					-	-	-	
17	สำนักศิลปวัฒนธรรม						-					-	-	-	
18	สำนักงานอธิการบดี						-					-	-	-	
19	- กองกลาง	40,000,000	6,411,870	34,128,200	5,268,283		-					74,128,200	11,680,153	62,448,047	15.76
20	- กองนโยบายและแผน						-					-	-	-	
21	- กองพัฒนานักศึกษา						-					-	-	-	
22	สำนักงานสภามหาวิทยาลัย						-					-	-	-	
24	ศูนย์วิทยาศาสตร์			800,000			-					800,000	-	800,000	-
25	ศูนย์ภาษา						-					-	-	-	
26	หน่วยงานวิเทศสัมพันธ์						-					-	-	-	
27	หน่วยตรวจสอบภายใน						-					-	-	-	
28	โรงเรียนสาธิต					181,831	114,635	40,768,069	5,438,738			40,949,900	5,553,373	35,396,527	13.56
	รวม	40,000,000	6,411,870	39,428,200	5,922,596	181,831	114,635.00	40,768,069	5,438,738	1,700,000	334,412	122,078,100	18,222,251	103,855,849	14.93

ตารางแสดง3รายละเอียดเบิกใช้ประมาณเงินรายได้ ประจำปีงบประมาณ พ.ศ. 2559
 จำแนกตามประเภทงบประมาณรายจ่าย (กศ.ปช.) ณ เดือน ตุลาคม -พฤศจิกายน 2558

ลำดับที่	หน่วยงาน	งบประมาณรายจ่ายเงินรายได้ กศ.ปช								รวมจัดสรร	รวมเบิกใช้ทั้งสิ้น	คงเหลือ	ร้อยละ
		งบดำเนินงาน		งบลงทุน		งบอุดหนุน		งบรายจ่ายอื่น					
		จัดสรร	เบิกใช้	จัดสรร	เบิกใช้	จัดสรร	เบิกใช้	จัดสรร	เบิกใช้				
1	คณะครุศาสตร์	1,894,400	325,847			-	-			1,894,400	325,847.34	1,568,552.66	17.20
2	คณะมนุษยศาสตร์และสังคมศาสตร์	1,850,500	205,196				-			1,850,500	205,196.01	1,645,303.99	11.09
3	คณะวิทยาการจัดการ	2,102,000	189,878				-			2,102,000	189,877.58	1,912,122.42	9.03
4	คณะวิทยาศาสตร์และเทคโนโลยี	1,196,700	136,369				-			1,196,700	136,368.69	1,060,331.31	11.40
5	คณะเทคโนโลยีอุตสาหกรรม	530,000	118,338				-			530,000	118,337.52	411,662.48	22.33
6	คณะเทคโนโลยีการเกษตร	226,300	100,900				-			226,300	100,899.75	125,400.25	44.59
7	วิทยาลัยนวัตกรรมการจัดการ	13,000,000	2,224,543				-			13,000,000	2,224,542.50	10,775,457.50	17.11
8	ศูนย์ กทม.	500,000	10,910				-			500,000	10,910.00	489,090.00	2.18
9	ศูนย์ สระแก้ว	975,000	-				-			975,000	-	975,000.00	-
10	บัณฑิตวิทยาลัย	2,000,000	-				-			2,000,000	-	2,000,000.00	-
11	สำนักส่งเสริมวิชาการและงานทะเบียน	38,000,000	6,403,015				-			38,000,000	6,403,015.47	31,596,984.53	16.85
12	สำนักส่งเสริมการเรียนรู้และและบริการวิชาการ						-			-	-	-	-
13	สำนักวิทยบริการและเทคโนโลยีสารสนเทศ	3,000,000	206,373				-			3,000,000	206,372.86	2,793,627.14	6.88
14	สถาบันวิจัยและพัฒนา						-	3,566,000	2,245,823	3,566,000	2,245,823.27	1,320,176.73	62.98
15	สำนักมาตรฐานและจัดการคุณภาพ						-	250,000	46,810	250,000	46,810.00	203,190.00	18.72
16	สำนักศึกษาทั่วไป	1,800,000	156,130				-			1,800,000	156,129.70	1,643,870.30	8.67
17	สำนักศิลปวัฒนธรรม						-			-	-	-	-
18	สำนักงานอธิการบดี						-			-	-	-	-
19	- กองกลาง			2,000,000	54,463		-	8,915,000	541,454	10,915,000	595,916.80	10,319,083.20	5.46
20	- กองนโยบายและแผน	21,000,000	2,147,023				-			21,000,000	2,147,023.10	18,852,976.90	10.22
21	- กองพัฒนานักศึกษา						-	3,566,000	173,944	3,566,000	173,943.60	3,392,056.40	4.88
23	ศูนย์วิทยาศาสตร์						-			-	-	-	-
24	ศูนย์ภาษา	1,800,000	215,634				-			1,800,000	215,633.85	1,584,366.15	11.98
25	หน่วยงานวิเทศสัมพันธ์						-			-	-	-	-
26	หน่วยตรวจสอบภายใน						-			-	-	-	-
27	โรงเรียนสาธิต						-			-	-	-	-
รวม		89,874,900	12,440,154.37	2,000,000	54,463	-	-	130,671,865	3,309,859.87	110,171,900	15,804,477.24	94,367,422.76	14.35

ตารางที่ 4 รายละเอียดการเบิกใช้งบประมาณแผ่นดิน งบรายได้ (กศ.ปช.และ บกศ.)ประจำปีงบประมาณ พ.ศ. 2559 (จำแนกตามรายละเอียดค่าใช้จ่าย)

ณ เดือน ตุลาคม 2558

ลำดับที่	หน่วยงาน	งบบุคลากร		งบดำเนินงาน		งบลงทุน		งบอุดหนุน		งบรายจ่ายอื่นๆ		รวมทั้งสิ้น จัดสรร	รวมเบิกใช้	คงเหลือ	ร้อยละ การ เบิกใช้
		จัดสรร	เบิกใช้	จัดสรร	เบิกใช้	จัดสรร	เบิกใช้	จัดสรร	เบิกใช้	จัดสรร	เบิกใช้				
1	คณะครุศาสตร์	-	-	4,464,300	788,179	3,357,000	-	330,000	5,919	-	-	8,151,300	794,098	7,357,202	9.74
2	คณะมนุษยศาสตร์และสังคมศาสตร์	-	-	4,360,700	949,050	1,619,800	1,619,800	390,000	1,500	-	-	6,370,500	2,570,350	3,800,150	40.35
3	คณะวิทยาการจัดการ	-	-	4,953,400	639,840	2,775,000	-	300,000	17,559	-	-	8,028,400	657,399	7,371,001	8.19
4	คณะวิทยาศาสตร์และเทคโนโลยี	-	-	6,647,400	569,441	9,137,800	-	360,000	83,022	-	-	16,145,200	652,462	15,492,738	4.04
5	คณะเทคโนโลยีอุตสาหกรรม	-	-	4,251,700	382,814	2,812,000	-	180,000	-	-	-	7,243,700	382,814	6,860,886	5.28
6	คณะเทคโนโลยีการเกษตร	-	-	1,815,600	366,091	2,332,700	2,207,178	90,000	-	-	-	4,238,300	2,573,269	1,665,031	60.71
7	วิทยาลัยนวัตกรรมการจัดการ	-	-	13,000,000	2,224,543	-	-	120,000	-	-	-	13,120,000	2,224,543	10,895,458	16.96
8	ศูนย์ กทม.	-	-	600,000	10,910	-	-	-	-	-	-	600,000	10,910	589,090	1.82
9	ศูนย์ สระแก้ว	-	-	1,175,000	-	-	-	-	-	-	-	1,175,000	-	1,175,000	-
10	บัณฑิตวิทยาลัย	-	-	2,400,000	-	-	-	-	-	-	-	2,400,000	-	2,400,000	-
11	สำนักส่งเสริมวิชาการและงานทะเบียน	-	-	38,700,000	6,471,609	-	-	-	-	1,700,000	334,412	40,400,000	6,806,022	33,593,978	16.85
12	สำนักส่งเสริมการเรียนรู้และบริการวิชาการ	-	-	-	-	80,000	-	2,603,200	303,987	-	-	2,683,200	303,987	2,379,213	11.33
13	สำนักวิทยบริการและเทคโนโลยีสารสนเทศ	-	-	3,000,000	206,373	1,860,000	45,052	-	-	1,100,000	-	5,960,000	251,425	5,708,575	4.22
14	สถาบันวิจัยและพัฒนา	-	-	-	-	-	-	21,090,900	-	3,566,000	2,245,823	24,656,900	2,245,823	22,411,077	9.11
15	สำนักมาตรฐานและจัดการคุณภาพ	-	-	-	-	-	-	-	-	1,000,000	111,190	1,000,000	111,190	888,810	11.12
16	สำนักศึกษาทั่วไป	-	-	2,200,000	179,226	-	-	-	-	-	-	2,200,000	179,226	2,020,774	8.15
17	สำนักศิลปวัฒนธรรม	-	-	-	-	-	-	785,000	125,905	-	-	785,000	125,905	659,095	16.04
18	สำนักงานอธิการบดี	-	-	-	-	-	-	-	-	-	-	-	-	-	-
19	- กองกลาง	128,044,400	18,066,141	54,079,600	9,974,861	76,334,500	4,161,463	233,034,100	22,365,800	10,048,900	2,483,354	501,541,500	57,051,619	444,489,881	11.38
20	- กองนโยบายและแผน	-	-	21,100,000	2,166,785	-	-	-	-	1,778,400	261,547	22,878,400	2,428,332	20,450,068	10.61
21	- กองพัฒนานักศึกษา	-	-	-	-	-	-	-	-	3,566,000	173,944	3,566,000	173,944	3,392,056	4.88
22	สำนักงานสภามหาวิทยาลัย	-	-	-	-	-	-	-	-	2,000,000	301,829	2,000,000	301,829	1,698,171	15.09
24	ศูนย์วิทยาศาสตร์	-	-	2,300,000	468,787	-	-	-	-	1,752,000	-	4,052,000	468,787	3,583,213	11.57
25	ศูนย์ภาษา	-	-	2,200,000	220,556	-	-	1,800,000	-	-	-	4,000,000	220,556	3,779,444	5.51
26	หน่วยงานวิเทศสัมพันธ์	-	-	-	-	-	-	-	-	-	-	-	-	-	-
27	หน่วยตรวจสอบภายใน	-	-	-	-	-	-	-	-	-	-	-	-	-	-
28	โรงเรียนสาธิต	-	-	-	-	1,073,731	8,148,128	47,597,169	5,622,319	-	-	48,670,900	13,770,447	34,900,453	28.29
รวม		128,044,400	18,066,141	167,247,700	25,619,064	101,382,531	8,148,128	308,680,369	28,526,010	26,511,300	5,912,099	731,866,300	86,271,443	645,594,857	11.79

เดือน	%เบิกจ่ายสะสม
	เป้าหมาย
ตค.58	5.67
พย.58	11.79
ธค.58	-
มค.59	-
กพ.59	-
มีค.59	-
เมย.59	-
พค.59	-
มิย.59	-
กค.59	-
สค.59	-
กย.59	-

ตารางที่ 5 แสดงร้อยละผลการเบิกจ่ายงบประมาณสะสม ปีงบประมาณ พ.ศ. 2559

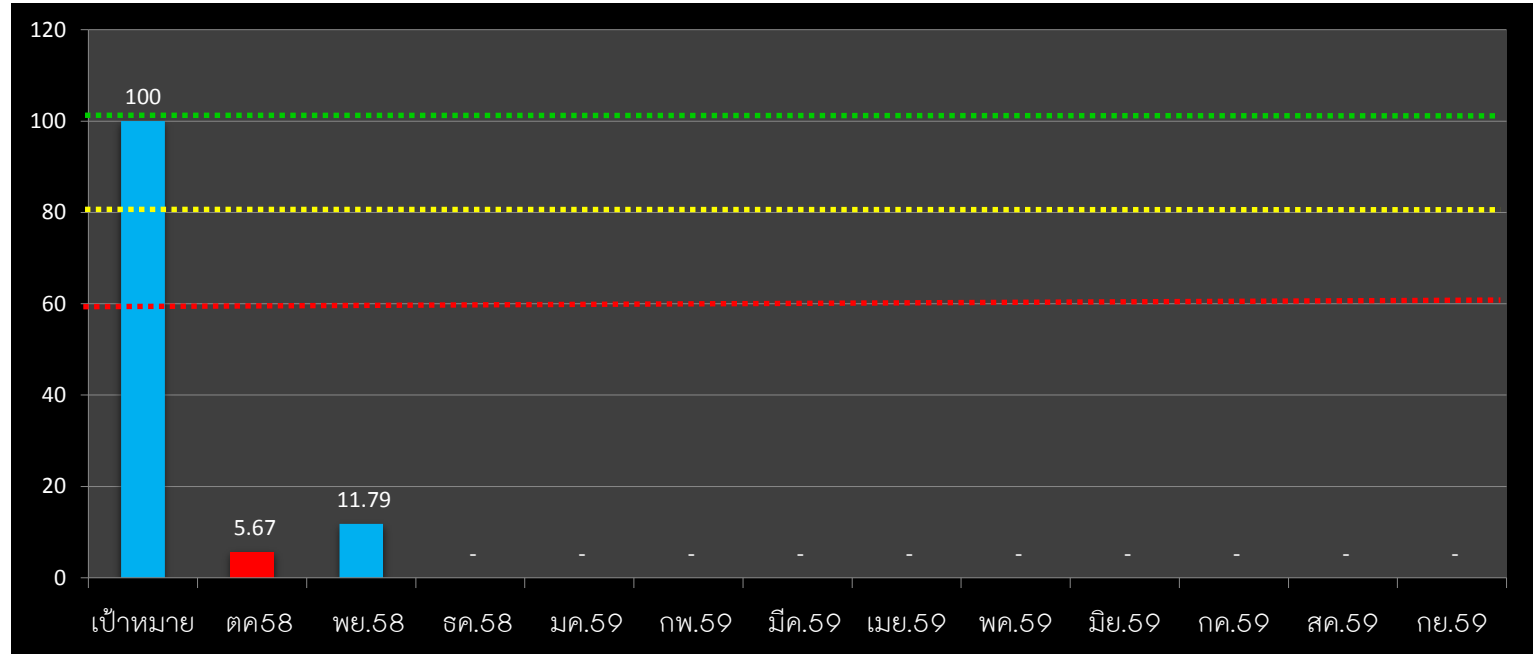

คำอธิบายจากตารางแผนภูมิ



เป็นแผนภูมิแสดงถึงผลเฉลี่ยการเบิกจ่ายของทุกหน่วยงานประกอบด้วยงบประมาณแผ่นดินงบประมาณรายได้(กศ.ปช.และงบ.บ.กศ.)ของเดือน ตค.58 ประเภทงบดำเนินงาน รวมงบบุคลากรและเงินเดือน/ค่าจ้างประจำคิดเป็นร้อยละการเบิกใช้ 5.67 %



เป็นแผนภูมิแสดงถึงผลเฉลี่ยการเบิกจ่ายของทุกหน่วยงานประกอบด้วยงบประมาณแผ่นดินงบประมาณรายได้(กศ.ปช.และงบ.บ.กศ.)ของเดือน ตค.- พย 58 ประเภทงบดำเนินงาน รวมงบบุคลากรและเงินเดือน/ค่าจ้างประจำคิดเป็นร้อยละการเบิกใช้ 11.79% เพิ่มขึ้นจาก ตค. 6.12%

โดย นส.เนตรศรินทร์ พิมพ์จันทร์