

รายงานการเบิกงบประมาณ ปีงบประมาณ พ.ศ. 2559

ข้อมูล ณ 3 กุมภาพันธ์ 2559
จากระบบบัญชี 3 มิติ

ตารางที่ 1 สรุปเบิกงบประมาณสะสมภาพรวมมหาวิทยาลัย
ภาพรวมมหาวิทยาลัย

ภาพรวม (งบแผ่นดิน + รายได้)

หมวดรายจ่าย	จัดสรร	ใช้ไป	คงเหลือ	ร้อยละ
งบบุคลากร	128,044,400	37,536,704.00	90,507,696.00	29.32
งบดำเนินงาน	166,391,800	51,672,970.99	114,718,829.01	31.05
งบอุดหนุน	308,680,369	73,931,742.00	234,748,627.00	23.95
- ทั่วไป	75,646,269	27,229,193	48,417,076.00	36.00
- คชจ.บุคลากร	233,034,100	46,702,549.00	186,331,551.00	20.04
งบรายจ่ายอื่น	26,511,300	19,531,548.29	6,979,751.71	73.67
งบลงทุน	102,238,431	20,136,273.00	82,102,158.00	19.70
รวม	731,866,300	202,809,238	529,057,062	27.71

ตารางที่ 2 สรุปเบิกงบประมาณ จำแนกตามหมวดรายจ่าย

งบแผ่นดิน

หมวดรายจ่าย	จัดสรร	ใช้ไป	คงเหลือ	ร้อยละ
งบบุคลากร	88,044,400.00	24,846,691.00	63,197,709.00	28.22
งบดำเนินงาน	37,944,600.00	12,036,333.00	25,908,267.00	31.72
งบอุดหนุน	267,912,300.00	61,249,446.00	206,662,854.00	22.86
- ทั่วไป	34,878,200.00	14,546,897.00	20,331,303.00	41.71
- คชจ. บุคลากร	233,034,100.00	46,702,549.00	186,331,551.00	20.04
งบรายจ่ายอื่น	6,514,300.00	14,050,612.00	-7,536,312.00	215.69
งบลงทุน	99,200,700.00	18,749,049.00	80,451,651.00	18.90
รวม	499,616,300.00	130,932,131.00	368,684,169.00	26.21

แผนภูมิ 1 แสดงร้อยละการเบิกงบประมาณแผ่นดิน

(ดูตาราง 1 ประกอบ)

หน่วยงานจัดการศึกษา



หน่วยงานสนับสนุนการจัดการศึกษา

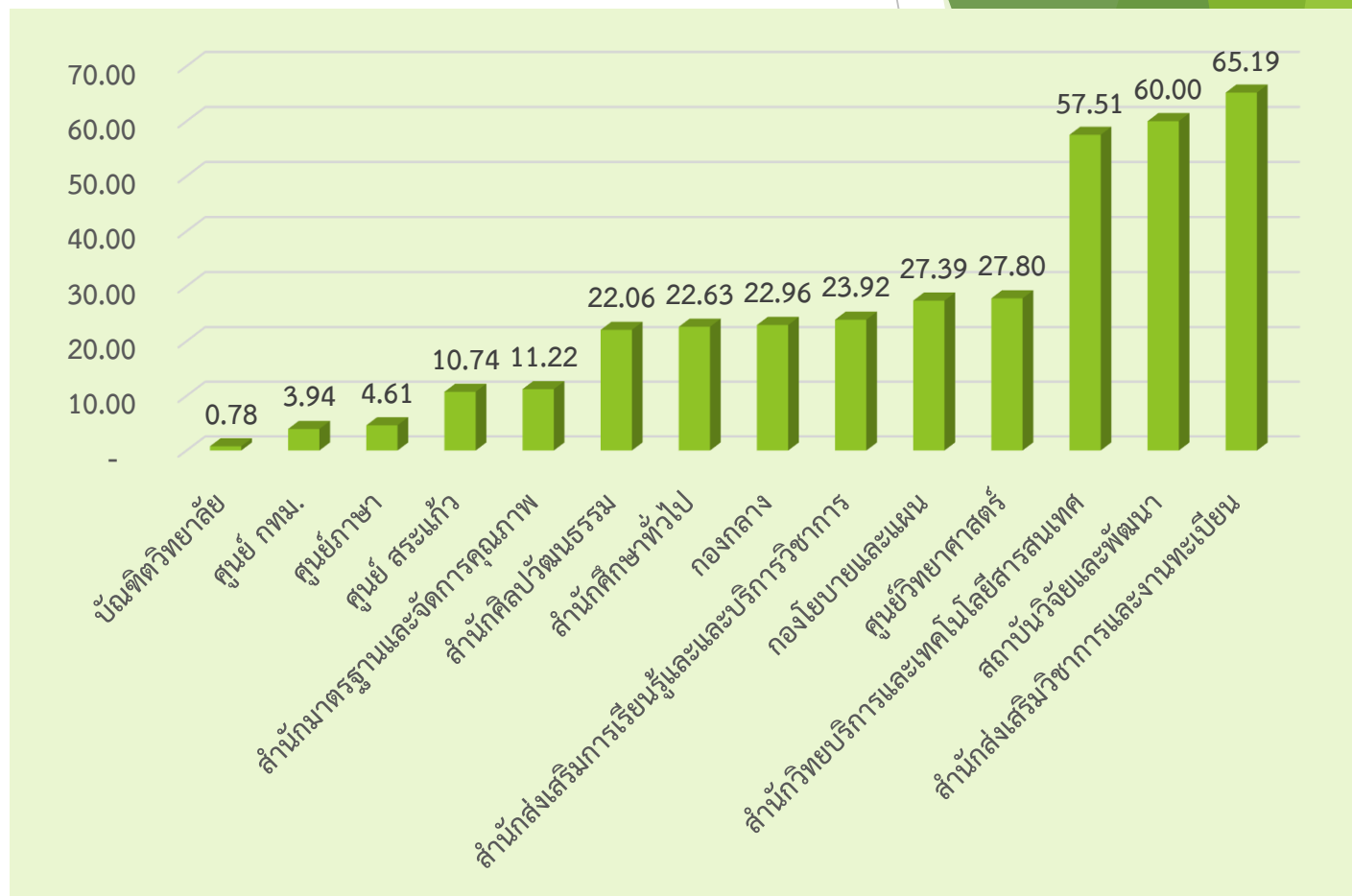

ตารางที่ 3 สรุปเบิกงบประมาณ จำแนกตามหมวดรายจ่าย

งบรายได้

หมวดรายจ่าย	จัดสรร	ใช้ไป	คงเหลือ	ร้อยละ
งบบุคลากร	40,000,000.00	12,690,013.00	27,309,987.00	31.73
งบดำเนินงาน	128,447,200.00	39,636,637.63	88,810,562.37	30.86
งบอุดหนุน	40,768,069.00	12,682,296.00	28,085,773.00	31.11
งบรายจ่ายอื่น	19,997,000.00	5,480,936.38	14,516,063.62	27.41
งบลงทุน	3,037,731.00	1,387,223.80	1,650,507.20	45.67
รวม	232,250,000.00	71,877,106.81	160,372,893.19	30.95

แผนภูมิ 2 แสดงร้อยละการเบิกงบประมาณเงินรายได้

หน่วยงานจัดการศึกษา

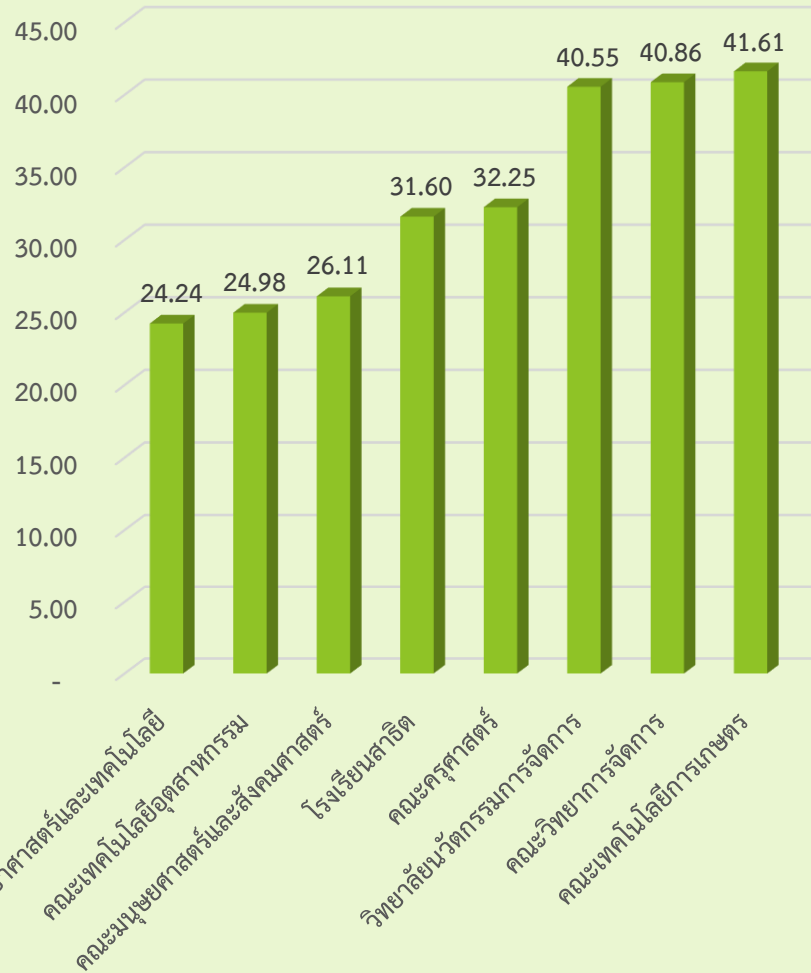

หน่วยงานสนับสนุนการจัดการศึกษา

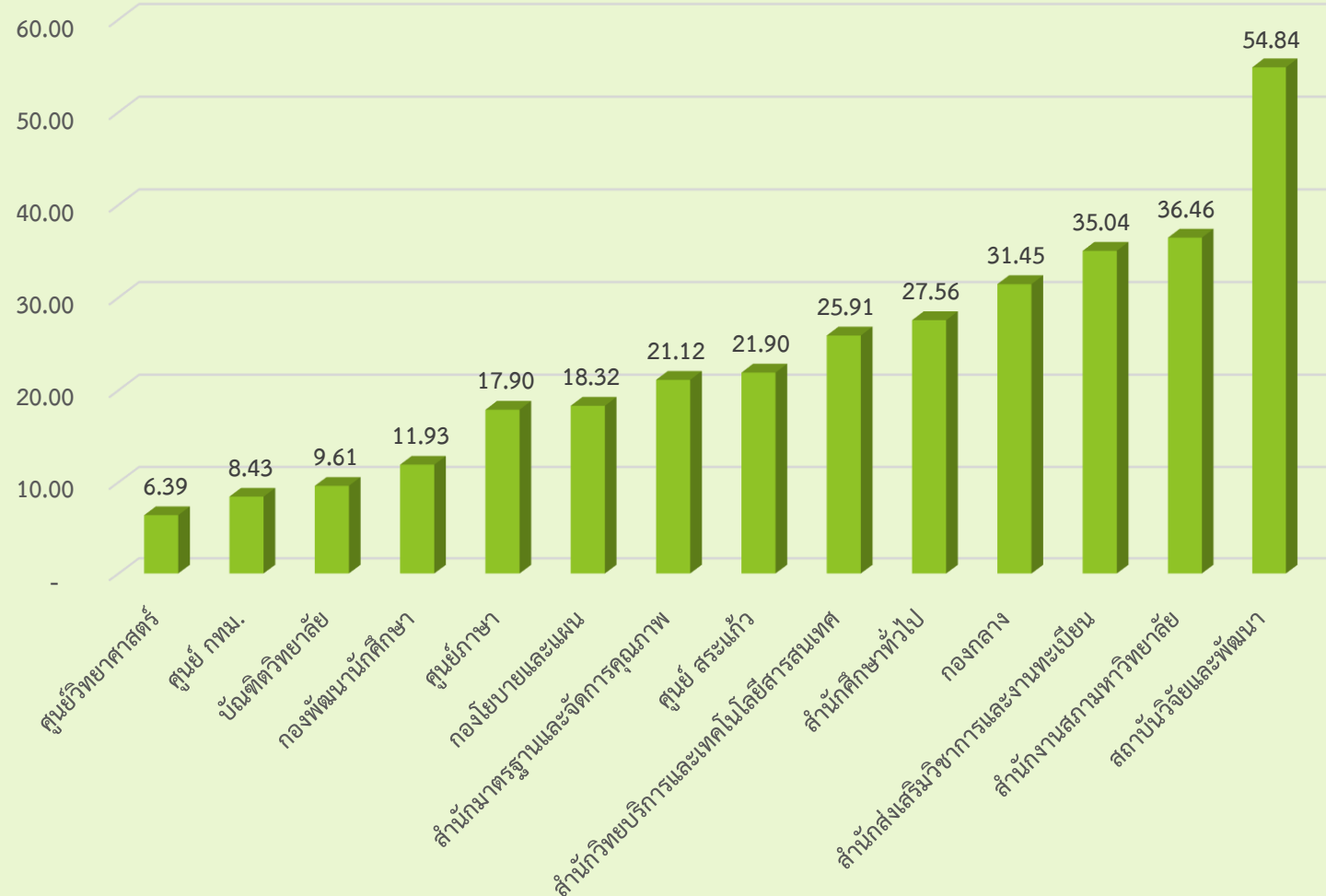

ผลการเบิกจ่ายงบประมาณแผ่นดิน ประจำปีงบประมาณ พ.ศ. 2559

ข้อมูล ณ วันที่ 5 กุมภาพันธ์ 2559

กรมบัญชีกลาง (ระบบ GF MIS)

จากหน่วยงาน 295 หน่วยงาน มรภ.วไลยอลงกรณ์ อยู่ลำดับที่ 34

งบรายจ่ายประจำ	ร้อยละ	25.22
งบลงทุน	ร้อยละ	3.33
ภาพรวม	ร้อยละ	20.88

ลำดับเบิกมาก 295



8 ม.ค.59 ลำดับที่ 44

ลำดับเบิก 1

เบิกน้อย

สรุปผลการติดตามงบลงทุน ปีงบประมาณ พ.ศ. 2559

ความก้าวหน้างบลงทุน ปีงบประมาณ พ.ศ. 2559

ลำดับที่	หน่วยงาน	จำนวนครุภัณฑ์	จำนวนสิ่งก่อสร้าง	สถานะ	
				ก่อนนี้ผูกพันแล้ว (จำนวน)	ยังไม่ก่อนนี้ (จำนวน)
1	สำนักงานอธิการบดี	-	5	3	2
2	คณะวิทยาศาสตร์ฯ	16	-	1	15
3	คณะเทคโนโลยีอุตสาหกรรม	2	-	2	-
4	คณะเทคโนโลยีการเกษตร	6	-	5	1
5	คณะครุศาสตร์	35	-	-	35
6	คณะมนุษยศาสตร์ฯ	13	-	13	-
7	คณะวิทยาการจัดการ	12	-	12	-
8	สำนักส่งเสริมการเรียนรู้ฯ	1	-	1	-
9	สำนักวิทยบริการฯ	5	-	4	1
10	โรงเรียนสาธิต	10	-	9	1
	รวม	100	5	50	55

ข้อมูล ณ 12 ม.ค. 59 (งานพัสดุ)