



รายงานประจำปี 2552

มหาวิทยาลัยราชภัฏวไลยอลงกรณ์ ในพระบรมราชูปถัมภ์





รายงานประจำปี 2552

มหาวิทยาลัยราชภัฏวไลยอลงกรณ์ ในพระบรมราชูปถัมภ์

สารบัญ

	หน้า
สารจากนายกสภา มหาวิทยาลัยราชภัฏวไลยอลงกรณ์ ในพระบรมราชูปถัมภ์	5
สารจากอธิการบดี มหาวิทยาลัยราชภัฏวไลยอลงกรณ์ ในพระบรมราชูปถัมภ์	6
 ส่วนที่ 1 บทนำ	
- พระราชประวัติสมเด็จพระเจ้าฟ้าวไลยอลงกรณ์ กรมหลวงเพชรบุรีราชสิรินธร	8
- ประวัติมหาวิทยาลัยราชภัฏวไลยอลงกรณ์ ในพระบรมราชูปถัมภ์	14
- ปรัชญา วิสัยทัศน์ พันธกิจ	20
- เป้าประสงค์ ประเด็นยุทธศาสตร์	22
- สัญลักษณ์ของมหาวิทยาลัยราชภัฏวไลยอลงกรณ์ ในพระบรมราชูปถัมภ์	23
- สีและต้นไม้ประจำมหาวิทยาลัยราชภัฏวไลยอลงกรณ์ ในพระบรมราชูปถัมภ์	24
- แผนผังอาคารในมหาวิทยาลัยราชภัฏวไลยอลงกรณ์ ในพระบรมราชูปถัมภ์	25
- ทำเนียบผู้บริหารมหาวิทยาลัยราชภัฏวไลยอลงกรณ์ ในพระบรมราชูปถัมภ์	26
 ส่วนที่ 2 การบริหารงาน	
- คณะกรรมการสภา มหาวิทยาลัยราชภัฏวไลยอลงกรณ์ ในพระบรมราชูปถัมภ์	28
- อธิการบดี รองอธิการบดี ผู้ช่วยอธิการบดี มหาวิทยาลัยราชภัฏวไลยอลงกรณ์	31
ในพระบรมราชูปถัมภ์	
- คณบดี มหาวิทยาลัยราชภัฏวไลยอลงกรณ์ ในพระบรมราชูปถัมภ์	33
- ผู้อำนวยการ ศูนย์ สำนัก มหาวิทยาลัยราชภัฏวไลยอลงกรณ์ ในพระบรมราชูปถัมภ์	34
- การแบ่งส่วนราชการในมหาวิทยาลัยราชภัฏวไลยอลงกรณ์ ในพระบรมราชูปถัมภ์	36
- หน่วยงานจัดการศึกษาและหน่วยงานสนับสนุนการศึกษา	37
- การเผยแพร่งานวิจัยและผลงานสร้างสรรค์	39





รายงานประจำปี 2552

มหาวิทยาลัยราชภัฏวไลยอลงกรณ์ ในพระบรมราชูปถัมภ์

สารบัญ (ต่อ)

หน้า

ส่วนที่ 3 ผลการดำเนินงานตามประเด็นยุทธศาสตร์

- ประเด็นยุทธศาสตร์ที่ 1 การพัฒนาคุณภาพการจัดการศึกษาและการสร้างโอกาส 41
ทางการศึกษาระดับอุดมศึกษา
- ประเด็นยุทธศาสตร์ที่ 2 การวิจัยและพัฒนา 72
- ประเด็นยุทธศาสตร์ที่ 3 การให้บริการวิชาการแก่สังคมและการพัฒนาท้องถิ่นแบบยั่งยืน 90
- ประเด็นยุทธศาสตร์ที่ 4 การทำนุบำรุงศิลปวัฒนธรรม 106
- ประเด็นยุทธศาสตร์ที่ 5 การพัฒนาคุณภาพและมาตรฐานการบริหารและการจัดการ 114
ภายในองค์กร

ส่วนที่ 4 ประมวลภาพกิจกรรม ประจำปี 2552

- ประมวลภาพกิจกรรม ประจำปี 2552 120

รายนามคณะผู้จัดทำรายงาน ประจำปี 2552 126





รายงานประจำปี 2552

มหาวิทยาลัยราชภัฏวไลยอลงกรณ์ ในพระบรมราชูปถัมภ์

สารบัญตาราง

หน้า

ตารางที่ 1 แสดงจำนวนนักศึกษาทั้งหมด ภาคปกติ ประจำปีการศึกษา 2550 – 2552	44
ตารางที่ 2 แสดงจำนวนนักศึกษาทั้งหมด ภาคพิเศษ ประจำปีการศึกษา 2550 – 2552	45
ตารางที่ 3 แสดงจำนวนนักศึกษาทั้งหมด ภาคปกติและภาคพิเศษ ประจำปีการศึกษา 2550 – 2552	47
ตารางที่ 4 แสดงจำนวนผู้สำเร็จการศึกษาระดับปริญญาตรี ประจำปีการศึกษา 2552	49
ตารางที่ 5 แสดงจำนวนผู้สำเร็จการศึกษาระดับปริญญาโท ประจำปีการศึกษา 2552	50
ตารางที่ 6 แสดงจำนวนผู้สำเร็จการศึกษาระดับปริญญาเอก ประจำปีการศึกษา 2552	51
ตารางที่ 7 แสดงจำนวนผู้สำเร็จการศึกษาระดับปริญญาตรี ปริญญาโทและปริญญาเอก	52
ประจำปีการศึกษา 2552	
ตารางที่ 8 แสดงจำนวนหลักสูตรที่เปิดสอน ประจำปีการศึกษา 2552	58
ตารางที่ 9 แสดงหลักสูตรที่เปิดสอนระดับปริญญาตรี ประจำปีการศึกษา 2552	59
ตารางที่ 10 แสดงหลักสูตรที่เปิดสอนระดับปริญญาโท ประจำปีการศึกษา 2552	62
ตารางที่ 11 แสดงหลักสูตรที่เปิดสอนระดับปริญญาเอก ประจำปีการศึกษา 2552	63
ตารางที่ 12 แสดงการจัดกิจกรรม ประจำปีการศึกษา 2552	67
ตารางที่ 13 แสดงจำนวนโครงการวิจัย ประจำปี 2550 – 2552	73
ตารางที่ 14 แสดงจำนวนโครงการวิจัยที่ได้รับทุนสนับสนุนจากหน่วยงานต่างๆ ประจำปี 2552	74
ตารางที่ 15 แสดงจำนวนโครงการวิจัยได้รับทุนสนับสนุนจากหน่วยงานภายนอก ประจำปี 2552	75
ตารางที่ 16 แสดงจำนวนโครงการวิจัยได้รับทุนสนับสนุนจากมหาวิทยาลัย (งบภายใน) ประจำปี 2552	77
ตารางที่ 17 แสดงจำนวนโครงการวิจัยได้รับทุนสนับสนุนจากสำนักงานคณะกรรมการวิจัยแห่งชาติ (งบแผ่นดิน)	88
ประจำปี 2552	
ตารางที่ 18 แสดงโครงการอันเนื่องมาจากพระราชดำริ	92
ตารางที่ 19 แสดงโครงการบริการวิชาการแก่ท้องถิ่นและสังคม	96
ตารางที่ 20 แสดงโครงการทำนุบำรุงศิลปวัฒนธรรม ประจำปีการศึกษา 2552	107





รายงานประจำปี 2552

มหาวิทยาลัยราชภัฏวไลยอลงกรณ์ ในพระบรมราชูปถัมภ์

สารบัญแผนภูมิ

หน้า

แผนภูมิที่ 1 แสดงการเปรียบเทียบจำนวนนักศึกษาทั้งหมด ภาคปกติ ประจำปีการศึกษา 2550 – 2552	44
แผนภูมิที่ 2 แสดงการเปรียบเทียบจำนวนนักศึกษาทั้งหมด ภาคพิเศษ ประจำปีการศึกษา 2550 – 2552	46
แผนภูมิที่ 3 แสดงการเปรียบเทียบจำนวนนักศึกษาทั้งหมด ภาคปกติและภาคพิเศษ ประจำปีการศึกษา	48
2550 – 2552	
แผนภูมิที่ 4 แสดงการเปรียบเทียบจำนวนผู้สำเร็จการศึกษาระดับปริญญาตรี ประจำปีการศึกษา 2552	49
แผนภูมิที่ 5 แสดงการเปรียบเทียบจำนวนผู้สำเร็จการศึกษาระดับปริญญาโท ประจำปีการศึกษา 2552	50
แผนภูมิที่ 6 แสดงการเปรียบเทียบจำนวนผู้สำเร็จการศึกษาระดับปริญญาเอก ประจำปีการศึกษา 2552	51
แผนภูมิที่ 7 แสดงการเปรียบเทียบจำนวนผู้สำเร็จการศึกษาระดับปริญญาตรี ปริญญาโทและปริญญาเอก	52
ประจำปีการศึกษา 2552	
แผนภูมิที่ 8 แสดงจำนวนหลักสูตรที่เปิดสอน ประจำปีการศึกษา 2552	58
แผนภูมิที่ 9 แสดงจำนวนหลักสูตรที่เปิดสอนระดับปริญญาตรี ประจำปีการศึกษา 2552	61
แผนภูมิที่ 10 แสดงจำนวนหลักสูตรที่เปิดสอนระดับปริญญาโท ประจำปีการศึกษา 2552	62
แผนภูมิที่ 11 แสดงจำนวนหลักสูตรที่เปิดสอนระดับปริญญาเอก ประจำปีการศึกษา 2552	63
แผนภูมิที่ 12 แสดงการเปรียบเทียบจำนวนโครงการวิจัย ประจำปี 2550 – 2552	73
แผนภูมิที่ 13 แสดงจำนวนโครงการวิจัยที่ได้รับทุนสนับสนุนจากหน่วยงานต่าง ๆ ประจำปี 2550 – 2552	74



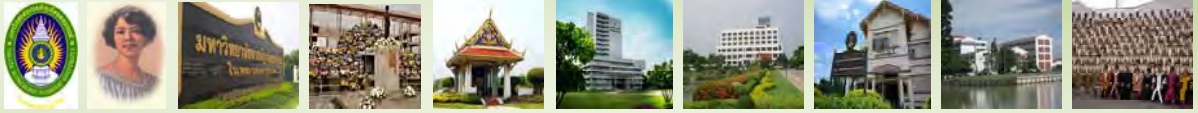

รายงานประจำปี 2552

มหาวิทยาลัยราชภัฏวไลยอลงกรณ์ ในพระบรมราชูปถัมภ์



สารจากนายกสภา

มหาวิทยาลัยราชภัฏวไลยอลงกรณ์ ในพระบรมราชูปถัมภ์

สภามหาวิทยาลัยราชภัฏวไลยอลงกรณ์ ในพระบรมราชูปถัมภ์ มีบทบาทในการกำหนดนโยบาย ให้ข้อเสนอแนะและติดตามผลการบริหารจัดการมหาวิทยาลัยอย่างต่อเนื่อง โดยมีการจัดประชุมคณะกรรมการตามวาระปกติ ทั้งนี้เพื่อใช้เป็นโอกาสในการหารือ ทบทวนและพิจารณา นโยบายที่สำคัญในการพัฒนามหาวิทยาลัยราชภัฏวไลยอลงกรณ์ ในพระบรมราชูปถัมภ์ และหาข้อสรุปที่เหมาะสมร่วมกัน เพื่อให้การดำเนินงานของมหาวิทยาลัยมุ่งไปในทิศทางที่เหมาะสม และทันต่อสภาวการณ์ปัจจุบันของประเทศและประชาคมโลก

ผลการดำเนินงานของมหาวิทยาลัยราชภัฏวไลยอลงกรณ์ ในพระบรมราชูปถัมภ์ ในรอบปีที่ผ่านมา มีความก้าวหน้า และประสบความสำเร็จตามประเด็นเป้าหมายยุทธศาสตร์ที่กำหนดไว้ ทั้งนี้ด้วยการมีวิสัยทัศน์ของฝ่ายบริหาร ความร่วมมือจากฝ่ายปฏิบัติและฝ่ายสนับสนุนในการสร้างกำลังคนที่มีคุณภาพ จึงทำให้สามารถดำเนินงานลุล่วงตามภารกิจ

ในนามสภามหาวิทยาลัย ขอขอบคุณคณะผู้บริหาร หน่วยงานทุกหน่วยงานและบุคลากรทุกท่าน ที่ได้ทุ่มเทกำลังกายและสติปัญญาในการปฏิบัติหน้าที่อย่างเต็มกำลังความสามารถ โดยมุ่งพัฒนาตนเองและองค์กรให้ก้าวไปสู่การเป็นมหาวิทยาลัยชั้นนำ เพื่อพัฒนาท้องถิ่นในอุษาคเนย์ต่อไป

(นายพงศ์เทพ เทพกาญจนา)

นายกสภามหาวิทยาลัยราชภัฏวไลยอลงกรณ์ ในพระบรมราชูปถัมภ์



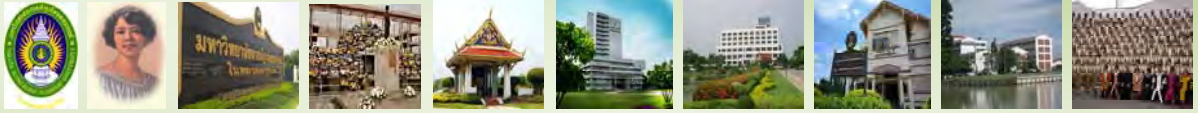

รายงานประจำปี 2552

มหาวิทยาลัยราชภัฏวไลยอลงกรณ์ ในพระบรมราชูปถัมภ์

สารจากอธิการบดี

มหาวิทยาลัยราชภัฏวไลยอลงกรณ์ ในพระบรมราชูปถัมภ์



รายงานประจำปี 2552 ของมหาวิทยาลัยราชภัฏวไลยอลงกรณ์ ในพระบรมราชูปถัมภ์ ได้จัดทำขึ้นเพื่อเป็นการนำเสนอให้เห็นถึงผลการดำเนินงานของมหาวิทยาลัยในด้านต่าง ๆ ในรอบปีที่ผ่านมา เป็นการรายงานผลการปฏิบัติงาน เกี่ยวกับข้อมูล กิจกรรมและผลการดำเนินงานต่าง ๆ ของมหาวิทยาลัยราชภัฏวไลยอลงกรณ์ ในพระบรมราชูปถัมภ์ เพื่อเผยแพร่สู่ประชาคม ผู้บริหาร รวมทั้งบุคลากรทุกหน่วยงานในการทบทวนผลการดำเนินงานในรอบปี 2552 ที่ผ่านมา เพื่อเตรียมการดำเนินงานในปี 2553 ในด้านต่างๆ อย่างมีประสิทธิภาพ

มหาวิทยาลัยราชภัฏวไลยอลงกรณ์ ในพระบรมราชูปถัมภ์ มีความมุ่งมั่นที่จะขับเคลื่อนยุทธศาสตร์ เพื่อให้บรรลุตามวิสัยทัศน์ที่ตั้งไว้ ผลการดำเนินงานทั้งหมดเกิดจากความร่วมมือของท่านผู้บริหาร คณาจารย์ ข้าราชการ บุคลากรและนักศึกษาของมหาวิทยาลัย ตลอดจนความร่วมมือจากหน่วยงานภายนอก ทั้งภาครัฐและเอกชนที่ส่งเสริมและสนับสนุนการดำเนินงานของมหาวิทยาลัยราชภัฏวไลยอลงกรณ์ ในพระบรมราชูปถัมภ์ ให้ก้าวหน้าและประสบผลสำเร็จตามเป้าหมาย

(รองศาสตราจารย์ ดร.สมบัติ คชสิทธิ์)

อธิการบดีมหาวิทยาลัยราชภัฏวไลยอลงกรณ์ ในพระบรมราชูปถัมภ์



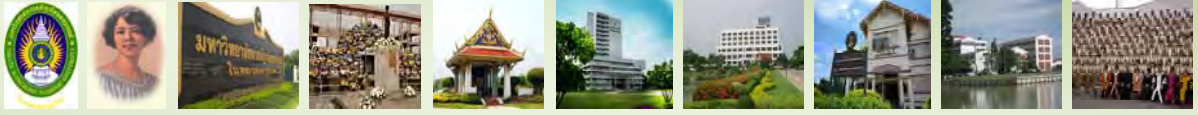

รายงานประจำปี 2552

มหาวิทยาลัยราชภัฏวไลยอลงกรณ์ ในพระบรมราชูปถัมภ์

ส่วนที่ 1

บทนำ





รายงานประจำปี 2552

มหาวิทยาลัยราชภัฏวไลยอลงกรณ์ ในพระบรมราชูปถัมภ์



พระราชประวัติสมเด็จพระเจ้าพี่นางเธอ เจ้าฟ้าวไลยอลงกรณ์

กรมหลวงเพชรบุรีราชสิรินธร

พระประสูติกาล

สมเด็จพระราชปิตุจฉา เจ้าฟ้าวไลยอลงกรณ์ กรมหลวงเพชรบุรีราชสิรินธร ทรงเป็นพระราชธิดา ลำดับที่ 43 ในพระบาทสมเด็จพระจุลจอมเกล้าเจ้าอยู่หัว กับสมเด็จพระศรีสวรินทิราบรมราชเทวี พระพันวัสสาอัยยิกาเจ้า ประสูติ วันพุธ ที่ 16 เมษายน พ.ศ. 2427

เดือน 5 แรม 6 ค่ำ ปี วอก ณ พระตำหนักสมเด็จพระนางเจ้าสว่างวัฒนาบรมราชเทวี ในพระบรมมหาราชวัง ทรงมีพระเชษฐา พระเชษฐภคินี พระอนุชา และพระขนิษฐา ดังนี้

1. สมเด็จพระเจ้าลูกยาเธอ เจ้าฟ้ามหาวชิรมนทิศ ต่อมาทรงได้สถาปนาพระอิสริยยศ เป็นสมเด็จพระบรมโอรสาธิราช สยามมกุฎราชกุมาร พระองค์แรกในรัชการที่ 5
2. สมเด็จพระเจ้าลูกยาเธอ เจ้าฟ้าอิศริยาภรณ์
3. สมเด็จพระเจ้าลูกเธอ เจ้าฟ้าวิจิตรจิรประภา
4. สมเด็จพระเจ้าลูกเธอ เจ้าฟ้าสมมติวงศวิโรทัย กรมขุนศรีธรรมราชธำรงฤทธิ์
5. สมเด็จพระเจ้าลูกเธอ เจ้าฟ้าวไลยอลงกรณ์
6. สมเด็จพระเจ้าลูกเธอ เจ้าฟ้าศิริภรณ์โสภณ
7. สมเด็จพระเจ้าลูกยาเธอ เจ้าฟ้ามหิตลลิตยเดชะ กรมหลวงสงขลานครินทร์
8. สมเด็จพระเจ้าลูกยาเธอ เจ้าฟ้า (ยังไม่ได้พระราชทานพระนาม) สิ้นพระชนม์เมื่อประสูติได้ 3 วัน





รายงานประจำปี 2552

มหาวิทยาลัยราชภัฏวไลยอลงกรณ์ ในพระบรมราชูปถัมภ์

เมื่อพระชนม์ครบหนึ่งเดือน โปรดเกล้าฯ ให้มีพระราชพิธีสมโภชเดือน เมื่อวันที่ 29 พฤษภาคม พ.ศ. 2427 ณ พระตำหนักสมเด็จพระนางเจ้าสว่างวัฒนาบรมราชเทวี พระบาทสมเด็จพระจุลจอมเกล้าเจ้าอยู่หัวพระราชทานพระนามว่าสมเด็จพระเจ้าลูกเธอ เจ้าฟ้าวไลยอลงกรณ์ นรินทรเทพยกุมารี



ทรงพระเยาว์

พ.ศ. 2431 สมเด็จพระนางเจ้าสว่างวัฒนาบรมราชเทวี ทรงมีพระประสูติกาลพระราชธิดา พระองค์หนึ่ง ทรงได้รับพระราชทานพระนามว่า สมเด็จพระเจ้าลูกเธอเจ้าฟ้าศิริภรณ์โสภณพิมลรัตน์นวดดี เนื่องจากพระนางเจ้าเสาวภาผ่องศรีฯ ทรงสูญเสียพระราชธิดาทั้งสองพระองค์ใน พ.ศ. 2430 เป็นเหตุ นำความโทมนัสมาสู่พระนางเจ้าเสาวภาผ่องศรีฯ พระองค์ทรงปรารถนาจะมีพระราชธิดา จึงทรงขอประทานสมเด็จพระเจ้าฟ้าวไลยอลงกรณ์ จากสมเด็จพระนางเจ้าสว่างวัฒนาฯ ให้เป็นพระราชธิดา ในปลายปี พ.ศ. 2431 สมเด็จพระเจ้าฟ้าวไลยอลงกรณ์ ทรงมีพระพี่เลี้ยงชื่อ จันทร ชูโต พระพี่เลี้ยงถวายการปรนนิบัติเลี้ยงดู จนกระทั่ง พ.ศ. 2462 พระพี่เลี้ยงก็ถึงแก่อนิจกรรม



การศึกษา

สมเด็จพระเจ้าฟ้าวไลยอลงกรณ์ ทรงได้รับการศึกษาที่โรงเรียนราชกุมารี ซึ่งตั้งอยู่ ณ พระที่นั่งอัมรินทรวินิจฉัย ทรงเริ่มเข้าศึกษาวันที่ 18 พฤษภาคม พ.ศ. 2436 โดยมีพระยาอิศรพันธ์โสภณ เป็นพระอาจารย์ถวายพระอักษร ส่วนการศึกษาภาษาอังกฤษพระอาจารย์ที่ถวายการสอนคือ หม่อมเจ้าหญิงมณฑารพ กมลาคน์ หม่อมเจ้าหญิงพิจิตร์จิราภา เทวกุล หม่อมจันทร เทวกุล และพระองค์เจ้าสวัสดิโสภณ





รายงานประจำปี 2552

มหาวิทยาลัยราชภัฏวไลยอลงกรณ์ ในพระบรมราชูปถัมภ์



พระราชพิธีโสกันต์

เมื่อสมเด็จพระเจ้าฟ้าวไลยอลงกรณ์ ทรงมีพระชนม์สิบสองพระชันษา ทรงพระกรุณาโปรดเกล้าฯ ให้ตั้งการพระราชพิธีโสกันต์พระราชทาน พระสุพรรณบัฏ เฉลิมพระนามสมเด็จพระเจ้าลูกเธอเจ้าฟ้าวไลยอลงกรณ์ และพระเจ้าลูกเธอเจ้าฟ้ามาลินีนภดารา

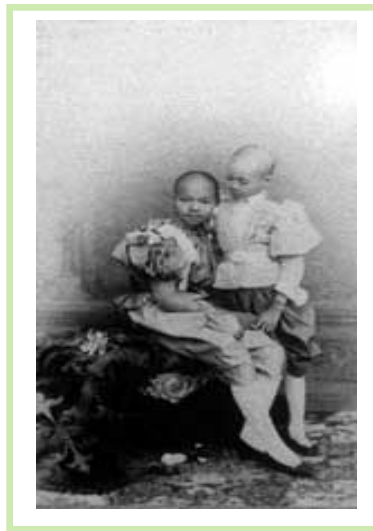

เจริญพระชันษา

พระองค์ทรงมีความสนิทสนมกับเจ้านายพี่น้องเกือบทุกพระองค์ แต่ที่ทรงสนิทสนมมาก คือ สมเด็จพระเจ้าฟ้ามาลินีนภดารา สมเด็จพระเจ้านิภาณุโกศล พระองค์เจ้าหญิงเยาวภาพงศสนิท พระองค์เจ้าหญิงประภาพรรณพิไล พระองค์เจ้าหญิงวาปีบุษบากร ส่วนเจ้านายฝ่ายหน้าก็มี สมเด็จพระเจ้าฟ้าจักรพงษ์ภูวนาถ พระองค์เจ้ารังสิตประยูรศักดิ์ พระองค์เจ้าบุรฉัตรไชยากร พระองค์เจ้ากิตติยากรวรลักษณ โดยเฉพาะพระองค์เจ้าหญิงเยาวภาพงศสนิทนั้น พระองค์ทรงสนิทสนมด้วยมาก โปรดเสด็จตามที่ต่างๆ กับพระองค์เจ้าหญิงเยาวภา พงศสนิท บางคราวทั้งสองพระองค์จะเสวยพระกระยาหารร่วมกันกับสมเด็จพระเจ้าฟ้ามาลินีนภดารา ก็ทรงสนิทสนมด้วยมาก เพราะเมื่อทรงพระเยาว์ สมเด็จพระนางเจ้าเสาวภาผ่องศรี ทรงนำสมเด็จพระเจ้าฟ้ามาลินีนภดารา มาทรงเลี้ยงไว้พักหนึ่ง และเกือบทุกวันพระองค์จะเสด็จทรงเยี่ยมเจ้านายตามตำหนักต่างๆ





รายงานประจำปี 2552

มหาวิทยาลัยราชภัฏวไลยอลงกรณ์ ในพระบรมราชูปถัมภ์



สิ่งที่พระองค์ทรงสนพระทัยเป็นพิเศษ คือ การเย็บปักถักร้อย ทรงทำผ้ารองจาน ผ้ารองแก้ว เลื่อกันหนาว หรือไม้ก็ทรงร้อยดอกไม้ ทรงจัดดอกไม้ในแจกันและทรงพระอักษร บางคราวจะทรงเล่นเกม เช่น หมากฮอส สากลูโต ผสมอักษรอังกฤษเป็นคำๆ ทรงเลือกแต่งฉลองพระองค์ซึ่งมีสีสันสวยงาม พระองค์ไม่โปรดเครื่องประดับมากนัก แต่ที่ทรงโปรดมาก คือ เครื่องประดับที่ประดิษฐ์จากไข่มุก ไม่ว่าจะเสด็จที่ใดจะทรงสวมไข่มุกบ่อยครั้ง และทรงมีไข่มุกมากมายหลายสี



พระกระยาหารโปรด

สมเด็จพระเจ้าฟ้าวไลยอลงกรณ์ จะเสวยในห้องประทับเล่น โดยมีข้าหลวงเชิญเครื่องเสวยจากที่พักเครื่องขึ้นมาชั้นบนพระตำหนักประทับ ทรงนั่งพับเพียบเสวย ซึ่งมีพระมปู้ไว้ และมีพระขนน (หมอนอิง) ข้างพระองค์ พระกระยาหารที่ขาดไม่ได้ คือ ปลาตุ๋นย่าง และหมูหวาน ส่วนผลไม้ที่โปรดมากที่สุด คือ อ้อยควั่น



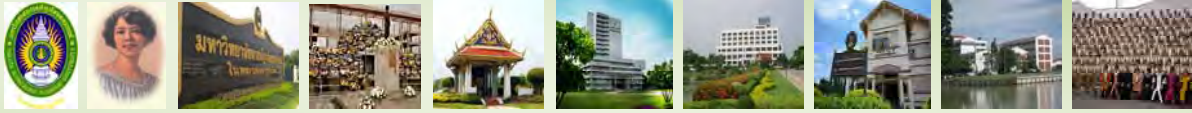

รายงานประจำปี 2552

มหาวิทยาลัยราชภัฏวไลยอลงกรณ์ ในพระบรมราชูปถัมภ์

สมเด็จพระเจ้าพี่นางเธอเจ้าฟ้ากัลยาณิวัฒนา ทรงเล่าพระราชทานว่า เมื่อสมเด็จพระเจ้าฟ้าวไลยอลงกรณ์ ยังทรงพระเยาว์นั้น พระองค์ไม่โปรดเสวยผลไม้ โดยเฉพาะอย่างยิ่งคือ องุ่น ซึ่งขณะนั้นเป็นของที่แพงและหรูหรา มากเพราะ เป็นผลไม้เมืองนอก



รัชกาลที่ 8 ทรงโปรดเกล้าฯ ให้เฉลิมพระเกียรติ เป็นสมเด็จพระราชปิตุจฉา

วันที่ 2 มีนาคม พ.ศ. 2477 เป็นวันที่พระบาทสมเด็จพระปกเกล้าเจ้าอยู่หัวทรงสละราชสมบัติ ภายหลังจากการสละราชสมบัติแล้ว ทางรัฐบาลได้ทูลเชิญ พระวรวงศ์เธอพระองค์เจ้าอาเนนทมหิตล ขึ้นเป็นพระมหากษัตริย์ พระองค์ที่ 8 แห่งพระบรมราชจักรีวงศ์ ต่อมา ปี พ.ศ. 2478 ทรงพระกรุณาโปรดเกล้าฯ ให้เฉลิมพระเกียรติ สมเด็จพระเจ้าฟ้าวไลยอลงกรณ์ กรมหลวงเพชรบุรีราชสิรินธร เป็นสมเด็จพระราชปิตุจฉา เจ้าฟ้าวไลยอลงกรณ์ กรมหลวงเพชรบุรีราชสิรินธร ตามประกาศมีใจความว่า สมเด็จพระเจ้าฟ้าวไลยอลงกรณ์ กรมหลวงเพชรบุรีราชสิรินธร เป็นสมเด็จพระราชปิตุจฉาเจ้าฟ้าวไลยอลงกรณ์ กรมหลวงเพชรบุรีราชสิรินธร ขอให้ทรงเจริญพระชนมายุ พรรณ สุข พล ปฏิภาณ คุณสารสมบัติ สรรพสิริสวัสดิ พิพัฒนามงคล วิบุลยศุภผล สกมลเกียรติ เดชานุภาพ มโหฬารทุกประการ ประกาศมา ณ วันที่ 10 กรกฎาคม พุทธศักราช 2478





รายงานประจำปี 2552

มหาวิทยาลัยราชภัฏวไลยอลงกรณ์ ในพระบรมราชูปถัมภ์

อาการประชวร

ปี พ.ศ. 2463 สมเด็จพระเจ้าฟ้ากรมหลวงเพชรบุรีราชสิรินธร ทรงเริ่มมีพระอาการประชวรลงพระบังคนเบาเป็นพระโลหิต ซึ่งเป็นอาการเริ่มต้นของการประชวรพระวักกะ พระโรคอีกพระโรคหนึ่งที่ทรงประชวรมานานหลายปีแล้วคือ พระโรคอันตะอักเสบ



สมเด็จพระเจ้าฟ้ากรมหลวงเพชรบุรีราชสิรินธร เสด็จพระดำเนินไปรักษาพระองค์ในทวีปยุโรป เมื่อวันที่ 20 พฤษภาคม พ.ศ. 2465 เสด็จโดยเรือซีแลนเดีย เมื่อเรือซีแลนเดียไปแวะที่ประเทศอียิปต์ จึงเป็นโอกาสที่ทรงมีเวลาร่างพอกที่จะแวะทอดพระเนตรปิรามิดและได้ทรงอุรุวันที่ 16 สิงหาคม 2465 เสด็จถึงกรุงลอนดอน ประเทศอังกฤษ พระองค์ได้ประทับที่โรงแรมเดอะนิวสตาร์กาเทอร์ ซึ่งแพทย์ได้ถวายการตรวจพระอาการ ต่อมาจึงได้ทราบสาเหตุที่ทำให้เกิดพระอาการประชวรซึ่งทำให้พระวักกะด้านซ้ายอักเสบ คณะแพทย์จึงได้ถวายการรักษาโดยการผ่าตัดออก 1 ซ้าง

สิ้นพระชนม์

พระอาการประชวรของพระองค์เริ่มหนักขึ้น วันที่ 14 กุมภาพันธ์ 2481 โดยมีพระอาการหลอดลมฝอยและปอดอักเสบ พระอาการทางพระหทัยอ่อนมากและไตไม่ทำงาน วันที่ 15 กุมภาพันธ์ พ.ศ. 2481 เวลา 23.15 นาฬิกา สมเด็จพระราชปิตุจฉาเจ้าฟ้าวไลยอลงกรณ์ กรมหลวงเพชรบุรีราชสิรินธร ทรงสิ้นพระชนม์ด้วยพระอาการสงบ ท่ามกลางความเศร้าโศกเสียใจของพระบรมวงศานุวงศ์ ข้าราชการบริพาร ตลอดจนผู้ใกล้ชิด



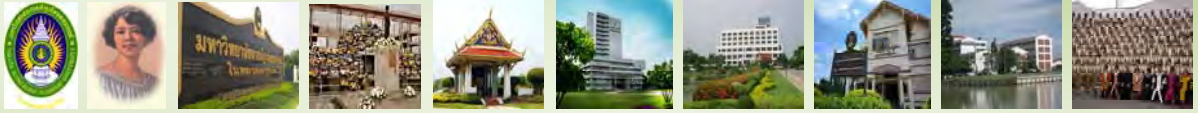

รายงานประจำปี 2552

มหาวิทยาลัยราชภัฏวไลยอลงกรณ์ ในพระบรมราชูปถัมภ์

ประวัติมหาวิทยาลัยราชภัฏวไลยอลงกรณ์ ในพระบรมราชูปถัมภ์



สมเด็จพระราชปิตุจฉา เจ้าฟ้าวไลยอลงกรณ์ กรมหลวงเพชรบุรีราชสิรินธร ทรงมีพระเมตตาต่อการศึกษาของกุลสตรีไทย จึงประทานอาคารพร้อมที่ดิน ประมาณ 4 ไร่ ให้กระทรวงศึกษาธิการ จัดตั้งโรงเรียนฝึกหัดครูเพชรบุรีวิทยาลงกรณ์ เมื่อวันที่ 4 มิถุนายน 2475 ปัจจุบัน คือ เลขที่ 153 ถนนเพชรบุรี แขวงทุ่งพญาไท เขตราชเทวี กรุงเทพมหานคร 10400 เดิมบ้านและที่ดินเป็นของ พระยาแพทยพงษาวิสูทธาธิปัตย์ (สุน์ สุนทรเวช) โดยย้ายนักเรียน

ฝึกหัดครู และนักเรียนมัธยมศึกษาตอนปลาย (ม.7 - 8) มาจากโรงเรียนเบญจมราชาลัย อาจารย์ใหญ่คนแรก คือ อาจารย์นิลรัตน์ บรรลือธีวรสาสน์ โรงเรียนใช้ชื่อย่อว่า “พ” เป็นสัญลักษณ์ และสีเขียวเป็นสีประจำโรงเรียน เนื่องจากเป็นสีประจำวันประสูติของพระองค์

สถานศึกษาแห่งนี้ได้ปฏิบัติภารกิจด้านการศึกษาทั้งแผนกฝึกหัดครู และแผนกสามัญด้วยดีตลอดมา และได้พัฒนาปรับเปลี่ยนสถานภาพและค่านำหน้าชื่อตามความเหมาะสม ดังนี้



1 ตุลาคม พ.ศ. 2513

เป็นวิทยาลัยครูเพชรบุรีวิทยาลงกรณ์





รายงานประจำปี 2552

มหาวิทยาลัยราชภัฏวไลยอลงกรณ์ ในพระบรมราชูปถัมภ์

พ.ศ. 2515

ขบวนการการฝึกหัดครูมาอยู่ ณ ที่ตั้งปัจจุบัน คือ เลขที่ 1 ม. 20 ถนนพหลโยธิน กิโลเมตรที่ 48 ตำบลคลองหนึ่ง อำเภอคลองหลวง จังหวัดปทุมธานี 13180 มีพื้นที่ 294 ไร่ 3 งาน 72 ตารางวา โดยอาจารย์อวยพร เปล่งวานิช ผู้อำนวยการวิทยาลัยครูเพชรบุรีวิทยาสงกรณ์ ในขณะนั้นได้ติดต่อประสานงานล่วงหน้ากับผู้ว่าราชการจังหวัดปทุมธานี (นายประสิทธิ์ อุไรรัตน์) จึงได้ที่ดินทรัพย์สินส่วนพระมหากษัตริย์แปลงนี้มาเป็นที่ตั้งของสถาบันในปัจจุบัน

14 พฤศจิกายน พ.ศ. 2517

พระบาทสมเด็จพระเจ้าอยู่หัวภูมิพลอดุลยเดช ทรงพระกรุณาโปรดเกล้าฯ รับวิทยาลัยครูเพชรบุรีวิทยาสงกรณ์ และสมาคมศิษย์เก่าฯ ไว้ในพระบรมราชูปถัมภ์



9 พฤศจิกายน พ.ศ. 2518

พระบาทสมเด็จพระเจ้าอยู่หัวภูมิพลอดุลยเดช เสด็จพระราชดำเนินพร้อมด้วยสมเด็จพระบรมราชินีนาถ และสมเด็จพระเจ้าลูกเธอทั้ง 2 พระองค์ ทรงเปิดพระอนุสาวรีย์สมเด็จพระราชปิตุจฉาเจ้าฟ้าวไลยอลงกรณ์ กรมหลวงเพชรบุรีราชสิรินธรและพระราชทานพระราชทรัพย์ส่วนพระองค์ จำนวน 1 แสนบาท ตั้งเป็นมูลนิธิสมเด็จพระเจ้าฟ้าวไลยอลงกรณ์





รายงานประจำปี 2552

มหาวิทยาลัยราชภัฏวไลยอลงกรณ์ ในพระบรมราชูปถัมภ์

พ.ศ. 2520

เปิดสอนถึงระดับปริญญาตรี ครุศาสตร์บัณฑิต

พ.ศ. 2528

เปิดสอนสาขาวิชาชีพอื่นด้วย ครบ 3 สาขา คือ สาขาวิชาการศึกษาศาสตร์ สาขาวิชาศิลปศาสตร์ และสาขาวิชาวิทยาศาสตร์

14 กุมภาพันธ์ พ.ศ. 2535

พระบาทสมเด็จพระเจ้าอยู่หัวภูมิพลอดุลยเดช ทรงพระกรุณาโปรดเกล้าฯ พระราชทานนาม “สถาบันราชภัฏ” ให้แก่วิทยาลัยครูทั่วประเทศ เพื่อเตรียมการปรับเปลี่ยนจากวิทยาลัยครูเป็นสถาบันราชภัฏ โดยการจัดตั้งสำนักงานสภาสถาบัน ราชภัฏแทนกรมการฝึกหัดครูขึ้นในกระทรวงศึกษาธิการ ทั้งนี้คำว่า “ราชภัฏ” คือ ข้าราชการ

24 มกราคม พ.ศ. 2538

มีประกาศในราชกิจจานุเบกษา เรื่อง พ.ร.บ.สถาบันราชภัฏ เป็นผลให้สถาบันราชภัฏทั่วประเทศมีสถานะเป็นสถาบันอุดมศึกษา เพื่อการพัฒนาท้องถิ่นอย่างแท้จริง

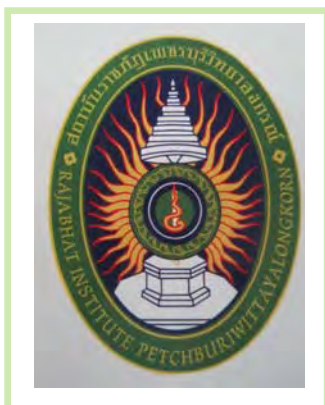

6 มีนาคม พ.ศ. 2538

พระบาทสมเด็จพระเจ้าอยู่หัวภูมิพลอดุลยเดช ทรงพระกรุณาโปรดเกล้าฯ พระราชทานพระบรมราชานุญาต ให้สถาบันราชภัฏใช้ตราพระราชลัญจกรประจำพระองค์รัชกาลที่ 9 เป็นตราสัญลักษณ์ประจำสถาบันราชภัฏ นับเป็นพระมหากรุณาธิคุณล้นเกล้าล้นกระหม่อม หาที่สุดมิได้ แก่สถาบันราชภัฏเพชรบุรีวิทยาลัยวไลยอลงกรณ์ ในพระบรมราชูปถัมภ์ อีกวาระหนึ่ง





รายงานประจำปี 2552

มหาวิทยาลัยราชภัฏวไลยอลงกรณ์ ในพระบรมราชูปถัมภ์



15 กุมภาพันธ์ พ.ศ. 2542

สมเด็จพระเทพรัตนราชสุดาฯ สยามบรมราชกุมารี เสด็จฯ มาทรงวางพวงมาลา พระอนุสาวรีย์สมเด็จพระราชปิตุจฉา เจ้าฟ้าวไลยอลงกรณ์ กรมหลวงเพชรบุรีราชสิรินธร ที่สถาบันราชภัฏเพชรบุรีวิทยาเขตกรรณ ในพระบรมราชูปถัมภ์ และทรงเปิดอาคารฝึกประสบการณ์วิชาชีพ คือ อาคารสมเด็จพระเจ้าฟ้าวไลยอลงกรณ์



พ.ศ. 2542

เปิดสอนนักศึกษาระดับปริญญาตรี 2 ปี หลักสูตรบริหารธุรกิจบัณฑิต

พ.ศ. 2543

เปิดสอนนักศึกษาระดับปริญญาตรี 4 ปี หลักสูตรบริหารธุรกิจบัณฑิต

15 กุมภาพันธ์ พ.ศ. 2544

สมเด็จพระเจ้าพี่นางเธอ เจ้าฟ้ากัลยาณิวัฒนา กรมหลวงนราธิวาสราชนครินทร์ เสด็จฯ วางพวงมาลา พระอนุสาวรีย์ฯ ที่สถาบันราชภัฏเพชรบุรีวิทยาเขตกรรณ ในพระบรมราชูปถัมภ์ และทรงเปิดอาคาร 100 ปี สมเด็จพระศรีนครินทร์และห้องประชุมราชชนครินทร์ ภายในอาคาร 100 ปี สมเด็จพระศรีนครินทร์





รายงานประจำปี 2552

มหาวิทยาลัยราชภัฏวไลยอลงกรณ์ ในพระบรมราชูปถัมภ์



21 สิงหาคม พ.ศ. 2545

พระบาทสมเด็จพระเจ้าอยู่หัวภูมิพลอดุลยเดช ทรงพระกรุณาโปรดเกล้าฯ พระราชทานพระบรมราชานุญาตให้เปลี่ยนชื่อสถาบันเป็น “สถาบันราชภัฏวไลยอลงกรณ์ ในพระบรมราชูปถัมภ์”



10 มิถุนายน พ.ศ. 2547

พระบาทสมเด็จพระเจ้าอยู่หัวภูมิพลอดุลยเดช ทรงพระกรุณาโปรดเกล้าฯ ทรงลงพระปรมาภิไธยในพระราชบัญญัติมหาวิทยาลัย พุทธศักราช 2547 และได้ประกาศในพระราชกิจจานุเบกษา เมื่อวันที่ 14 มิถุนายน พุทธศักราช 2547 ยังผลให้สถาบันราชภัฏวไลยอลงกรณ์ ในพระบรมราชูปถัมภ์ ได้รับการยกฐานะเป็น “มหาวิทยาลัยราชภัฏวไลยอลงกรณ์ ในพระบรมราชูปถัมภ์ จังหวัดปทุมธานี” ตั้งแต่วันที่ 15 มิถุนายน พุทธศักราช 2547





รายงานประจำปี 2552

มหาวิทยาลัยราชภัฏวไลยอลงกรณ์ ในพระบรมราชูปถัมภ์

ปรัชญา



วิชาการเด่น เน้นคุณธรรม นำท้องถิ่นพัฒนา
ก้าวหน้าด้านเทคโนโลยี

วิสัยทัศน์



มหาวิทยาลัยราชภัฏวไลยอลงกรณ์ ในพระบรมราชูปถัมภ์
เป็นสถาบันอุดมศึกษาชั้นนำ เพื่อพัฒนาท้องถิ่นใน
อุษาคเนย์

พันธกิจ



มหาวิทยาลัยราชภัฏวไลยอลงกรณ์ ในพระบรมราชูปถัมภ์
มีภาระหน้าที่ในการปฏิบัติดังที่กำหนดในพระราชบัญญัติ
มหาวิทยาลัยราชภัฏ พ.ศ.2547 มาตรา 7 และ 8 ดังนี้





รายงานประจำปี 2552

มหาวิทยาลัยราชภัฏวไลยอลงกรณ์ ในพระบรมราชูปถัมภ์

มาตรา 7 ให้มหาวิทยาลัยเป็นสถาบันอุดมศึกษา เพื่อการพัฒนาท้องถิ่นที่เสริมสร้างพลังปัญญาของแผ่นดิน ฟื้นฟูพลังการเรียนรู้ เชิดชูภูมิปัญญาของท้องถิ่น สร้างสรรค์ศิลปวิทยา เพื่อความเจริญก้าวหน้าอย่างมั่นคงและยั่งยืนของปวงชนมีส่วนร่วมในการจัดการ การบำรุงรักษา การใช้ประโยชน์จากทรัพยากรธรรมชาติและสิ่งแวดล้อมอย่างสมดุลและยั่งยืน โดยมีวัตถุประสงค์ให้การศึกษา ส่งเสริมวิชาการและวิชาชีพชั้นสูง ทำการสอน วิจัย ให้บริการทางวิชาการแก่สังคม ปรับปรุง ถ่ายทอด และพัฒนาเทคโนโลยี ทำนุบำรุงศิลปะและวัฒนธรรม ผลิตครูและส่งเสริมวิทยฐานะครู

มาตรา 8 ในการดำเนินงานเพื่อให้บรรลุวัตถุประสงค์ตามมาตรา 7 ให้กำหนดภาระหน้าที่ของมหาวิทยาลัย ดังต่อไปนี้

1. แสวงหาความจริงเพื่อสู่ความเป็นเลิศทางวิชาการ บนพื้นฐานของภูมิปัญญาท้องถิ่น ภูมิปัญญาไทย และภูมิปัญญาสากล
2. ผลิตบัณฑิตที่มีความรู้คู่คุณธรรม สำนึกในความเป็นไทย มีความรักและผูกพันต่อท้องถิ่น อีกทั้งส่งเสริมการเรียนรู้ตลอดชีวิตในชุมชน เพื่อช่วยให้คนในท้องถิ่น รู้เท่าทันการเปลี่ยนแปลง การผลิตบัณฑิตดังกล่าว จะต้องให้มีจำนวนและคุณภาพสอดคล้องกับแผนการผลิตบัณฑิตของประเทศ
3. เสริมสร้างความรู้ความเข้าใจในคุณค่า ความสำนึก และความภูมิใจในวัฒนธรรมของท้องถิ่นและของชาติ
4. เรียนรู้และเสริมสร้างความเข้มแข็งของผู้นำชุมชน ผู้นำศาสนา และนักการเมืองท้องถิ่น ให้มีจิตสำนึกประชาธิปไตย คุณธรรม จริยธรรม และความสามารถในการบริหารงาน พัฒนาชุมชนและท้องถิ่นเพื่อประโยชน์ของส่วนรวม
5. เสริมสร้างความเข้มแข็งของวิชาชีพครู ผลิตและพัฒนาครูและบุคลากรทางการศึกษา ให้มีคุณภาพและมาตรฐานที่เหมาะสมกับการเป็นวิชาชีพชั้นสูง
6. ประสานความร่วมมือและช่วยเหลือเกื้อกูลกันระหว่างมหาวิทยาลัย ชุมชน องค์กรปกครองส่วนท้องถิ่น และองค์กรอื่นทั้งในและต่างประเทศ เพื่อการพัฒนาท้องถิ่น
7. ศึกษาและแสวงหาแนวทางการพัฒนาเทคโนโลยีพื้นบ้านและเทคโนโลยีสมัยใหม่ ให้เหมาะสมกับการดำรงชีวิตและการประกอบอาชีพของคนในท้องถิ่น รวมถึงการแสวงหาแนวทางเพื่อส่งเสริมให้เกิดการจัดการ การบำรุงรักษา และการใช้ประโยชน์จากทรัพยากรธรรมชาติและสิ่งแวดล้อมอย่างสมดุลและยั่งยืน
8. ศึกษา วิจัย ส่งเสริมและสืบสานโครงการอันเนื่องมาจากแนวพระราชดำริในการปฏิบัติภารกิจของมหาวิทยาลัยเพื่อการพัฒนาท้องถิ่น



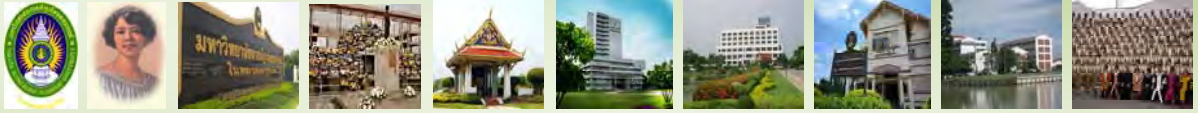

รายงานประจำปี 2552

มหาวิทยาลัยราชภัฏวไลยอลงกรณ์ ในพระบรมราชูปถัมภ์

เป้าประสงค์



1. สร้างสรรค์งานวิชาการที่มีมาตรฐาน ทรัพยากรมนุษย์ที่มีคุณภาพและคุณธรรม เพื่อรับใช้สังคมและสืบสานศิลปวัฒนธรรม
2. บูรณาการทางวิชาการทั้งศาสตร์และศิลป์ เพื่อพัฒนาท้องถิ่นอย่างยั่งยืน
3. เป็นองค์กรที่มีธรรมาภิบาลในการบริหารงาน ยึดหลักปรัชญาเศรษฐกิจพอเพียง และเป็นแหล่งการเรียนรู้

ประเด็นยุทธศาสตร์



ประเด็นยุทธศาสตร์ที่ 1

การพัฒนาคุณภาพการจัดการศึกษาและการสร้างโอกาสทางการศึกษาระดับอุดมศึกษา

ประเด็นยุทธศาสตร์ที่ 2

การวิจัยและพัฒนา

ประเด็นยุทธศาสตร์ที่ 3

การให้บริการทางวิชาการแก่สังคมและการพัฒนาท้องถิ่นแบบยั่งยืน

ประเด็นยุทธศาสตร์ที่ 4

การทํานุบำรุงศิลปวัฒนธรรม

ประเด็นยุทธศาสตร์ที่ 5

การพัฒนาคุณภาพและมาตรฐานการบริหารและการจัดการภายในองค์กร



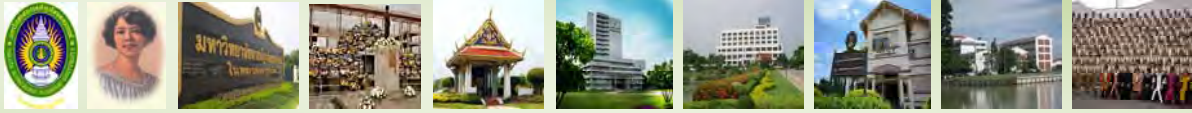

รายงานประจำปี 2552

มหาวิทยาลัยราชภัฏวไลยอลงกรณ์ ในพระบรมราชูปถัมภ์

สัญลักษณ์ของมหาวิทยาลัยราชภัฏวไลยอลงกรณ์ ในพระบรมราชูปถัมภ์



ตราสัญลักษณ์ มหาวิทยาลัยราชภัฏวไลยอลงกรณ์ ในพระบรมราชูปถัมภ์ เป็นรูปวงรี 2 วงซ้อนกัน ระหว่างวงรีส่วนบนเขียนเป็นอักษร ภาษาไทยว่า “มหาวิทยาลัยราชภัฏวไลยอลงกรณ์” ส่วนล่างเขียนเป็น อักษรภาษาอังกฤษว่า “VALAYA ALONGKORN RAJABHAT UNIVERSITY” ภายใต้วงรีด้านในมีตราพระราชลัญจกรประจำพระองค์ พระบาทสมเด็จพระเจ้าอยู่หัวภูมิพลอดุลยเดช รัชกาลที่ 9 ซึ่งเป็นรูปพระที่นั่งอัฐทิศ ประกอบด้วยวงจักร กลางวงจักรมีอักขระเป็นอุหรือเลข ๘ รอบวงจักรมีรัศมี

เปล่งออกโดยรอบ เหนือจักรเป็นรูปเศวตฉัตร เจ็ดชั้นตั้งอยู่บนพระที่นั่งอัฐทิศ แปลความหมายว่าทรงมีพระบรมเดชาภาพในแผ่นดิน

- 

สีน้ำเงิน แทนค่า สถาบันพระมหากษัตริย์ผู้ให้กำเนิดและพระราชทานนาม “สถาบันราชภัฏ”
- 

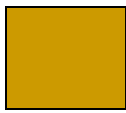
สีเขียว แทนค่า แหล่งที่ตั้งของมหาวิทยาลัยราชภัฏ ซึ่งอยู่ในแหล่งธรรมชาติและมีสภาพแวดล้อมที่สวยงาม
- 

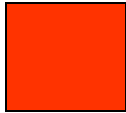
สีทอง แทนค่า ความเจริญรุ่งเรืองทางปัญญา
- 

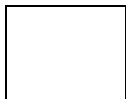
สีส้ม แทนค่า ความเจริญรุ่งเรืองของศิลปวัฒนธรรมท้องถิ่นที่ก้าวไกลในมหาวิทยาลัยราชภัฏ
- 

สีขาว แทนค่า ความคิดอันบริสุทธิ์ของนักปราชญ์แห่งพระบาทสมเด็จพระเจ้าอยู่หัว





รายงานประจำปี 2552

มหาวิทยาลัยราชภัฏวไลยอลงกรณ์ ในพระบรมราชูปถัมภ์

สีประจำมหาวิทยาลัยราชภัฏวไลยอลงกรณ์ ในพระบรมราชูปถัมภ์

สีเขียว หมายถึง สีที่ตรงกับวันประสูติของสมเด็จพระเจ้าฟ้าวไลยอลงกรณ์ กรมหลวงเพชรบุรีราชสิรินธร ซึ่งเป็นองค์ประธานกำเนิดมหาวิทยาลัย

ต้นไม้ประจำมหาวิทยาลัยราชภัฏวไลยอลงกรณ์ ในพระบรมราชูปถัมภ์



“ต้นราชพฤกษ์”

ชื่อวิทยาศาสตร์ : *Cassia fistula* Linn

ชื่อวงศ์ : CAESALP INIACEAE / LEGUMINOSAE

ชื่อสามัญ : Golden Shower , Indian Laburnum ,
Pudding Pine Tree , Purging Cassia

ชื่อท้องถิ่น : ภาคเหนือ เรียก ลมแล้ง

ภาคกลาง เรียก ชัยพฤกษ์ , ราชพฤกษ์

ภาคอีสาน เรียก คุณ

ภาคใต้ เรียก อ้อดิบ

คติความเชื่อ : ชัยพฤกษ์ หรือราชพฤกษ์ เป็นไม้ที่มีคุณค่าสูง เป็นไม้มงคลนาม นิยมใช้ในพิธีสำคัญต่าง ๆ และอินธนูของข้าราชการพลเรือนก็ปักดินทองเป็นรูปช่อชัยพฤกษ์





รายงานประจำปี 2552

มหาวิทยาลัยราชภัฏวไลยอลงกรณ์ ในพระบรมราชูปถัมภ์

แผนผังอาคารในมหาวิทยาลัย
ราชภัฏวไลยอลงกรณ์ ในพระบรมราชูปถัมภ์

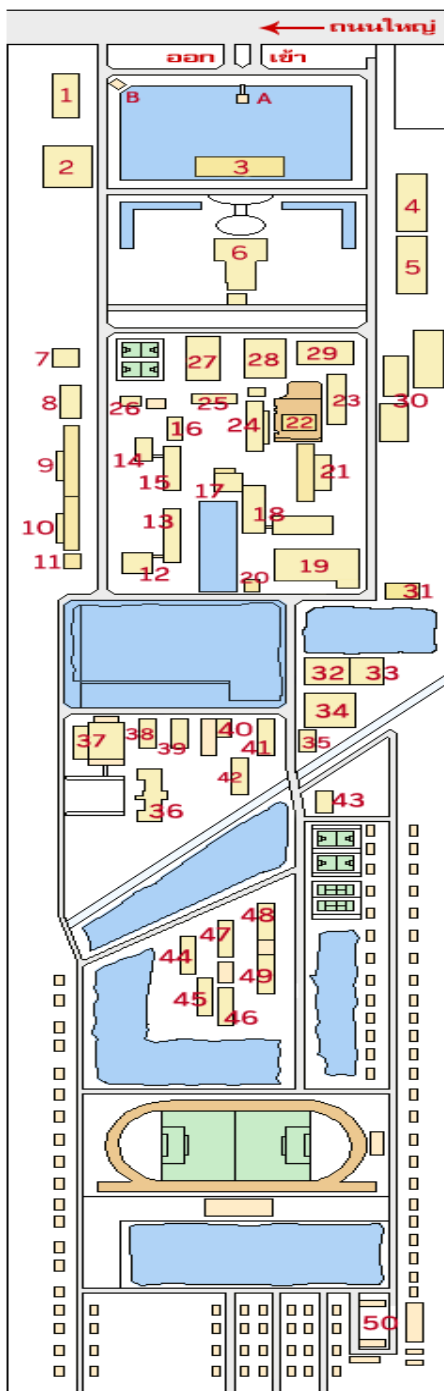

- A พระอนุสาวรีย์สมเด็จพระราชปิตุจฉา เจ้าฟ้าวไลยอลงกรณ์
- B หอพระ
- 1. อาคารสมเด็จพระเจ้าฟ้าวไลยอลงกรณ์
- 2. สระว่ายน้ำอวยพรเปล่งวาณิช
- 3. หอประชุมเอนกประสงค์ 3000 ที่นั่ง
- 4. อาคาร 75 ปี วไลยอลงกรณ์
- 5. ศูนย์วิทยาศาสตร์
- 6. อาคาร 100 ปี สมเด็จพระศรีนครินทร์
- 7. อาคาร 60 ปี
- 8. อาคารคหกรรม
- 9. อาคารเรียน 1 (คณะวิทยาการจัดการ)
- 10. อาคารเรียน 2 (คณะวิทยาการจัดการ)
- 11. อาคารนิเทศศาสตร์
- 12. หอประชุม 3
- 13. อาคารเรียน 3 (โรงเรียนสาธิตฯ)
- 14. หอประชุม 4
- 15. อาคารเรียน 4 (โรงเรียนสาธิตฯ)
- 16. อาคารพยาบาล
- 17. หอประชุมปีกหอสุมด
- 18. สำนักวิทยบริการและเทคโนโลยีสารสนเทศ
- 19. อาคารเรียน 8 (คณะมนุษยศาสตร์และสังคมศาสตร์)
- 20. อาคารกิจกรรมคณะมนุษยศาสตร์ฯ
- 21. อาคารเรียน 6 (คณะครุศาสตร์)
- 22. กองพัฒนานักศึกษา
- 23. อาคารเรียน 7 (คณะครุศาสตร์)
- 24. อาคารเรียน 5 (คณะวิทยาศาสตร์ฯ)
- 25. อาคารเรียน 5 (คณะวิทยาศาสตร์ฯ)
- 26. ศูนย์หนังสือ 2 และ Family Mart
- 27. หอประชุมใหญ่
- 28. โรงอาหาร 1
- 29. อาคารกีฬาในร่ม (โรงยิมเนเซียม 1)
- 30. คณะเทคโนโลยีการเกษตร
- 31. โครงการอนุรักษ์สิ่งแวดล้อม
- 32. อาคารองค์การนักศึกษา
- 33. อาคารกิจกรรม
- 34. อาคารกีฬาในร่ม (โรงยิมเนเซียม 2)
- 35. โรงจอดรถบัส
- 36. อาคารเรียน 9 (คณะเทคโนโลยีอุตสาหกรรม)
- 37. อาคารปฏิบัติการช่างยนต์
- 38. อาคารปฏิบัติการเครื่องกล
- 39. อาคารปฏิบัติการก่อสร้าง
- 40. อาคารปฏิบัติการออกแบบ
- 41. หอพักเพทาย
- 42. หอพักโกเมน
- 43. อาคารกีฬาในร่ม (โรงยิมเนเซียม 3)
- 44. หอพักมุกดา
- 45. หอพัก 5 ชั้น
- 46. หอพักนิลรัตน์
- 47. หอพักบุษราคัม
- 48. หอพักหีบหิม
- 49. หอพักมรกต
- 50. อาคารที่พัก





รายงานประจำปี 2552

มหาวิทยาลัยราชภัฏวไลยอลงกรณ์ ในพระบรมราชูปถัมภ์

ทำเนียบผู้บริหารมหาวิทยาลัยราชภัฏวไลยอลงกรณ์ ในพระบรมราชูปถัมภ์

ตั้งแต่ พ.ศ. 2475 – ปัจจุบัน



พ.ศ. 2475 – 2480	อาจารย์นิลรัตน์ บรรณสิทธิ์วรสาสน์
พ.ศ. 2480 – 2485	อาจารย์สุนทรี นิลกำแหง
พ.ศ. 2485 – 2489	คุณหญิงสมไสรวงศ์ ทองเจือ
พ.ศ. 2497 – 2505	อาจารย์จรัสสม ปุณณะหิตานนท์
พ.ศ. 2505 – 2515	อาจารย์อวยพร เปล่งวานิช
พ.ศ. 2515 – 2517	อาจารย์เพียว ศรีหงส์
พ.ศ. 2517 – 2519	ดร.อรุณ ปรีดีติลก
พ.ศ. 2519 – 2528	รศ.ลำพอง บุญช่วย
พ.ศ. 2528 – 2529	ดร.วิชัย แข่งขัน
พ.ศ. 2529 – 2537	ผศ.ปรีชา เศรษฐีธูร
พ.ศ. 2537 – 2542	ผศ.จรูญ ถาวรจักร
พ.ศ. 2542 – 2551	รศ.ดร.ทองหล่อ วงษ์อินทร์
ธ.ศ. 2551 – มิ.ย. 2552	ผศ.ดร.อรสา โกศลานันทกุล (รักษาราชการแทนอธิการบดี)
มิ.ย. 2552 – ก.ย. 2552	ศ.พลโท ดร.โอภาส รัตนบุรี (รักษาราชการแทนอธิการบดี)
ก.ย. 2552 – ต.ค. 2552	รศ.ดร.สมบัติ คชสิทธิ์ (อธิการบดีรักษาการ)
พ.ย. 2552 – ปัจจุบัน	รศ.ดร.สมบัติ คชสิทธิ์



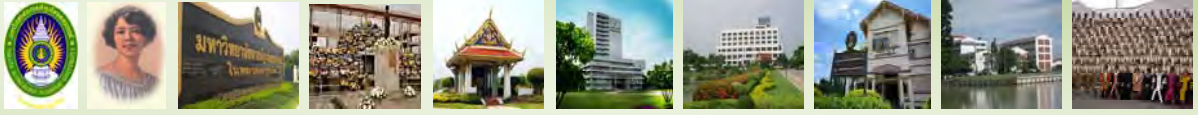

รายงานประจำปี 2552

มหาวิทยาลัยราชภัฏวไลยอลงกรณ์ ในพระบรมราชูปถัมภ์

ส่วนที่ 2

การบริหารงาน



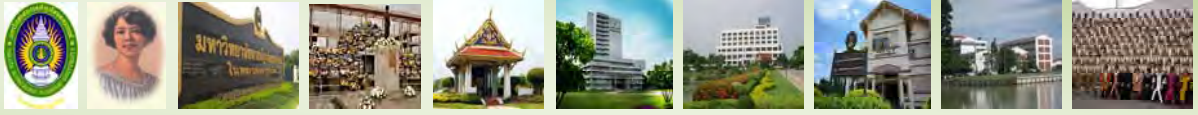

รายงานประจำปี 2552

มหาวิทยาลัยราชภัฏวไลยอลงกรณ์ ในพระบรมราชูปถัมภ์

คณะกรรมการสภามหาวิทยาลัยราชภัฏวไลยอลงกรณ์ ในพระบรมราชูปถัมภ์



นายพงศ์เทพ เทพกาญจนา
นายกสภามหาวิทยาลัย



ผศ.ปรีชา เศรษฐธีร
อุปนายกสภามหาวิทยาลัย



รศ.ดร.สมบัติ คชสิทธิ์
อธิการบดี



ศ.พลโท ดร.โสภาส รัตนบุรี
กรรมการผู้ทรงคุณวุฒิ



รศ.ดร.กาญจนา วัฒนสุนทร
กรรมการผู้ทรงคุณวุฒิ



ดร.คมศร วงษ์รักษา
กรรมการผู้ทรงคุณวุฒิ



ศ.ดร.ดิเรก ปัทมสิริวัฒน์
กรรมการผู้ทรงคุณวุฒิ



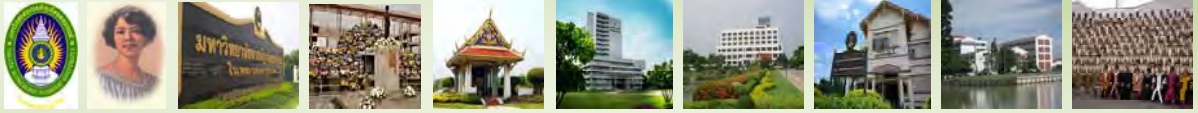

รายงานประจำปี 2552

มหาวิทยาลัยราชภัฏวไลยอลงกรณ์ ในพระบรมราชูปถัมภ์



ร้อยตำรวจเอก ดร.นิติภูมิ นวรัตน์
กรรมการผู้ทรงคุณวุฒิ



ดร.พลสัมพันธ์ โพธิ์ศรีทอง
กรรมการผู้ทรงคุณวุฒิ



ศ.ดร.ไพฑูรย์ ลินลารัตน์
กรรมการผู้ทรงคุณวุฒิ



รศ.ดร.อิสระ สุวรรณบถ
กรรมการผู้ทรงคุณวุฒิ



ดร.อุทัย ดุลยเกษม
กรรมการผู้ทรงคุณวุฒิ



นายสิทธิศักดิ์ วนะชกิจ
กรรมการผู้ทรงคุณวุฒิ



ศ.ดร.เดือน คำดี
ประธานคณะกรรมการส่งเสริมกิจการมหาวิทยาลัย



นายอำนาจ มั่นทน
ประธานสมาคมอาจารย์และข้าราชการ



ผศ.ประจวบ ดีบุตร
กรรมการผู้แทนผู้บริหาร



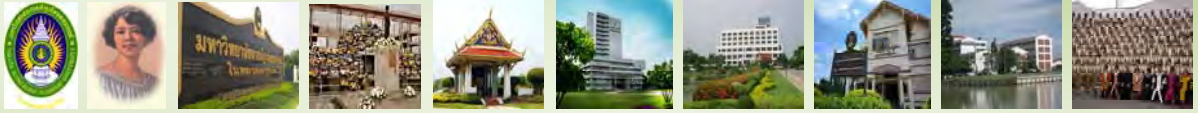

รายงานประจำปี 2552

มหาวิทยาลัยราชภัฏวไลยอลงกรณ์ ในพระบรมราชูปถัมภ์



ผศ.ทรงพลธนฤทธิ์ มฤครัฐอินแปลง
กรรมการผู้แทนผู้บริหาร



อาจารย์ ดร.สุพจน์ ทรายแก้ว
กรรมการผู้แทนผู้บริหาร



ว่าที่ร้อยตรีอดุลย์ วิวัฒน์ปฐพี
กรรมการผู้แทนผู้บริหาร



ผศ.ณรงค์ศักดิ์ มณีแสง
กรรมการผู้แทนคณาจารย์



รศ.ศิริพร ศรีเชลียง
กรรมการผู้แทนคณาจารย์



อาจารย์ ดร.ฉันทะ จันทะเสนา
กรรมการผู้แทนคณาจารย์



อ.โอม จันทรเจริญ
กรรมการผู้แทนคณาจารย์



อ.จิตเจริญ ศรีชวัญ
เลขานุการสภามหาวิทยาลัย





รายงานประจำปี 2552

มหาวิทยาลัยราชภัฏวไลยอลงกรณ์ ในพระบรมราชูปถัมภ์

อธิการบดี รองอธิการบดี ผู้ช่วยอธิการบดี มหาวิทยาลัยราชภัฏวไลยอลงกรณ์ ในพระบรมราชูปถัมภ์



รศ.ดร.สมบัติ ชลสิทธิ์
อธิการบดี



อ.จิตเจริญ ศรชวัญ
รองอธิการบดี



ผศ.ดร.อรสา โกศลานันทกุล
รองอธิการบดี



อาจารย์ ดร.สุพนธ์ ทรายแก้ว
รองอธิการบดี



อาจารย์ ดร.สุเทพ บุญซื่อน
รองอธิการบดี



ว่าที่ร้อยตรีดุศลย์ วิวัฒน์ปฐพี
รองอธิการบดี





รายงานประจำปี 2552

มหาวิทยาลัยราชภัฏวไลยอลงกรณ์ ในพระบรมราชูปถัมภ์



ผศ.สุวิทย์ ชุยมาย
ผู้ช่วยอธิการบดี



อ.สุทินันท์ สายสุวรรณ
ผู้ช่วยอธิการบดี



อาจารย์ ดร.อรอรณ ภัสศิริ
ผู้ช่วยอธิการบดี



อ.สุนี ปัญจะเทวคุปต์
ผู้ช่วยอธิการบดี



ผศ.อิงอร วงษ์ศรีรักษา
ผู้ช่วยอธิการบดี





รายงานประจำปี 2552

มหาวิทยาลัยราชภัฏวไลยอลงกรณ์ ในพระบรมราชูปถัมภ์

คณบดี มหาวิทยาลัยราชภัฏวไลยอลงกรณ์ ในพระบรมราชูปถัมภ์



ผศ.ดร.อุษา คงทอง
คณบดีคณะครุศาสตร์



รศ.ดร.ศรีน้อย ชุ่มคำ
คณบดีคณะเทคโนโลยีการเกษตร



อาจารย์ ดร.กาญจนา สุจินะพงษ์
คณบดีคณะวิทยาศาสตร์และเทคโนโลยี



ผศ.เอก ศรีเซธิยง
คณบดีคณะมนุษยศาสตร์และสังคมศาสตร์



ผศ.ดร.เจษฎา ความคุ้มเคย
คณบดีคณะวิทยาการจัดการ



ผศ.ประจบ ดีบุตร
คณบดีคณะเทคโนโลยีอุตสาหกรรม



รศ.ดร.มานะ ชาวเมฆ
คณบดีบัณฑิตวิทยาลัย





รายงานประจำปี 2552

มหาวิทยาลัยราชภัฏวไลยอลงกรณ์ ในพระบรมราชูปถัมภ์

ผู้อำนวยการ สำนัก/ศูนย์ มหาวิทยาลัยราชภัฏวไลยอลงกรณ์ ในพระบรมราชูปถัมภ์

		
<p>นางสาวฉวีวรรณ ศิลาวรรณโณ ผู้อำนวยการสำนักงานอธิการบดี</p>	<p>ผศ.ทรงพลธนฤทธิ์ มฤครัฐอินแปลง ผู้อำนวยการสถาบันวิจัยและพัฒนา</p>	<p>ผศ.วรุณี เขาวนัสสุขุม ผู้อำนวยการสำนักศิลปวัฒนธรรม</p>
		
<p>ผศ.ดร.สุวรรณนา ไซตีสูกานต์ ผู้อำนวยการสำนักส่งเสริม วิชาการและงานทะเบียน</p>	<p>ผศ.ประทุม กาญจนาคาร ผู้อำนวยการสำนักวิทยบริการ และเทคโนโลยีสารสนเทศ</p>	<p>ผศ.ร.ท.หญิง วิภาวี เกียรติศิริ ผู้อำนวยการสำนักส่งเสริม การเรียนรู้และบริการวิชาการ</p>
		
<p>นางสาวจกัญพันธ์ มีสันทัด ผู้อำนวยการกองนโยบายและแผน</p>	<p>ว่าที่ร้อยตรี สมยศ มงคลเดช ผู้อำนวยการกองพัฒนานักศึกษา</p>	<p>นางสาวกรรณิการ์ พรหมณส์สำราญ ผู้อำนวยการกองกลาง</p>





รายงานประจำปี 2552

มหาวิทยาลัยราชภัฏวไลยอลงกรณ์ ในพระบรมราชูปถัมภ์



ผศ.ศิริลักษณ์ บุญมา
ผู้อำนวยการศูนย์ภาษา



อ.อำนาจ มั่นทน
ผู้อำนวยการศูนย์คอมพิวเตอร์



ผศ.ดร.อาทิมา แป้นัญญานนท์
ผู้อำนวยการศูนย์ให้การศึกษาระดับปริญญาตรี



อ.เสริมศรี เจิมประไพ
ผู้อำนวยการศูนย์การศึกษา
กรุงเทพมหานคร



อ.นิยม เขยทิวงษ์
ผู้อำนวยการศูนย์ให้การศึกษาศาสตร์
เอกศาสตร์



อาจารย์ ดร.เปรมจิต บุญสาย
ผู้อำนวยการศูนย์การศึกษาสะแกว
และศูนย์การศึกษากบินทร์บุรี



ผศ.จินตนา จันทร์ศิริ
ผู้อำนวยการศูนย์ให้การศึกษากองคช

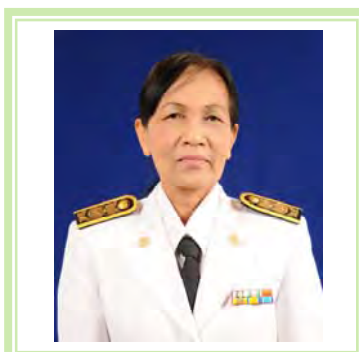

รศ.ดร.จูไร โชคประสิทธิ์
ผู้อำนวยการโรงเรียนสาธิต





รายงานประจำปี 2552

มหาวิทยาลัยราชภัฏวไลยอลงกรณ์ ในพระบรมราชูปถัมภ์

การแบ่งส่วนราชการในมหาวิทยาลัยราชภัฏวไลยอลงกรณ์ ในพระบรมราชูปถัมภ์

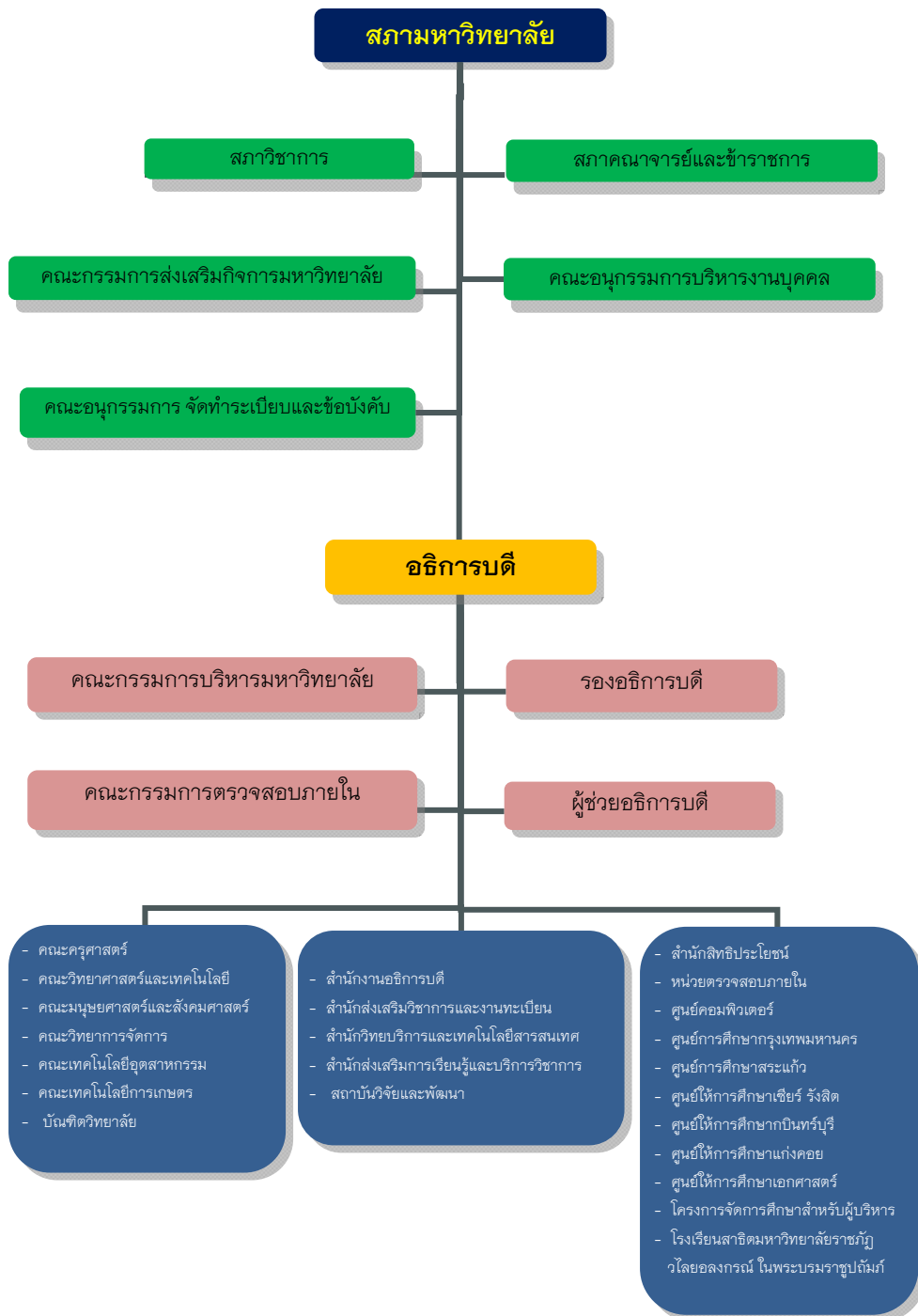

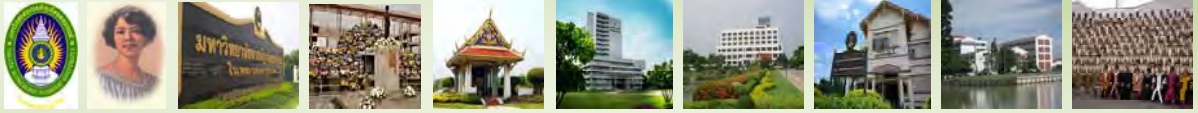

รายงานประจำปี 2552

มหาวิทยาลัยราชภัฏวไลยอลงกรณ์ ในพระบรมราชูปถัมภ์

หน่วยงานจัดการศึกษาและหน่วยงานสนับสนุนการศึกษา

หน่วยงานที่ทำหน้าที่จัดการเรียนการสอนประกอบด้วย 14 หน่วยงาน ดังนี้



1. คณะครุศาสตร์
2. คณะมนุษยศาสตร์และสังคมศาสตร์
3. คณะวิทยาการจัดการ
4. คณะวิทยาศาสตร์และเทคโนโลยี
5. คณะเทคโนโลยีอุตสาหกรรม

6. คณะเทคโนโลยีการเกษตร
7. บัณฑิตวิทยาลัย
8. ศูนย์การศึกษากรุงเทพมหานคร
9. ศูนย์การศึกษาสระแก้วและศูนย์การศึกษากบินทร์บุรี
10. ศูนย์ให้การศึกษาเชียรวังสิต
11. ศูนย์ให้การศึกษาเอกศาสตร์
12. ศูนย์ให้การศึกษาแก่งคอย



13. วิทยาลัยนวัตกรรมการจัดการ
14. โรงเรียนสาธิต มหาวิทยาลัยราชภัฏวไลยอลงกรณ์ ในพระบรมราชูปถัมภ์



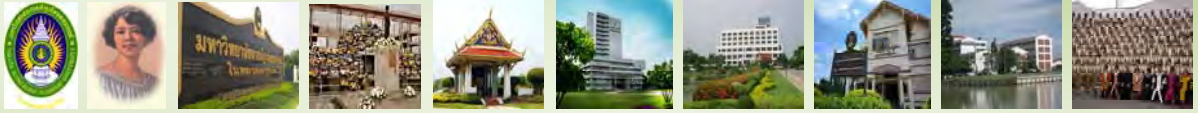

รายงานประจำปี 2552

มหาวิทยาลัยราชภัฏวไลยอลงกรณ์ ในพระบรมราชูปถัมภ์

หน่วยงานที่ทำหน้าที่สนับสนุนการจัดการเรียนการสอน ประกอบด้วย 13 หน่วยงาน ดังนี้



1. สำนักงานอธิการบดี ประกอบด้วย
 - กองกลาง
 - กองนโยบายและแผน
 - กองพัฒนานักศึกษา
 - หน่วยตรวจสอบภายใน
2. สำนักส่งเสริมวิชาการและงานทะเบียน
3. สำนักส่งเสริมการเรียนรู้และบริการวิชาการ

4. สำนักวิทยบริการและเทคโนโลยีสารสนเทศ
5. สำนักมาตรฐานและจัดการคุณภาพ
6. สำนักสิทธิประโยชน์
7. สำนักศิลปวัฒนธรรม
8. สถาบันวิจัยและพัฒนา



9. ศูนย์ภาษา
10. ศูนย์คอมพิวเตอร์
11. ศูนย์วิทยาศาสตร์
12. ศูนย์บ่มเพาะวิสาหกิจ
13. ศูนย์ฝึกประสบการณ์วิชาชีพ
(อาคารสมเด็จพระเจ้าฟ้าวไลยอลงกรณ์)



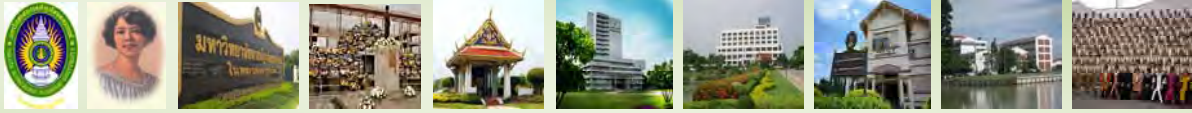

รายงานประจำปี 2552

มหาวิทยาลัยราชภัฏวไลยอลงกรณ์ ในพระบรมราชูปถัมภ์

การเผยแพร่งานวิจัยและผลงานสร้างสรรค์

1. สารวไลยอลงกรณ์ งานประชาสัมพันธ์ สำนักงานอธิการบดี
2. สารวิจัยและพัฒนา สถาบันวิจัยและพัฒนา
3. วารสารวิจัยและพัฒนา สถาบันวิจัยและพัฒนา
4. FMS JOURNAL คณะวิทยาการจัดการ
5. สารการจัดการความรู้ คณะวิทยาศาสตร์และเทคโนโลยี
6. วารสารการเวก คณะวิทยาศาสตร์และเทคโนโลยี
7. วารสารมนุษยสังคมวิชาการ คณะมนุษยศาสตร์และสังคมศาสตร์
8. ฐานข้อมูลศิลปวัฒนธรรม คณะเทคโนโลยีอุตสาหกรรม
9. ฐานข้อมูลวิทยานิพนธ์ บัณฑิตวิทยาลัย
10. ฐานข้อมูลงานวิจัย (คณะ)

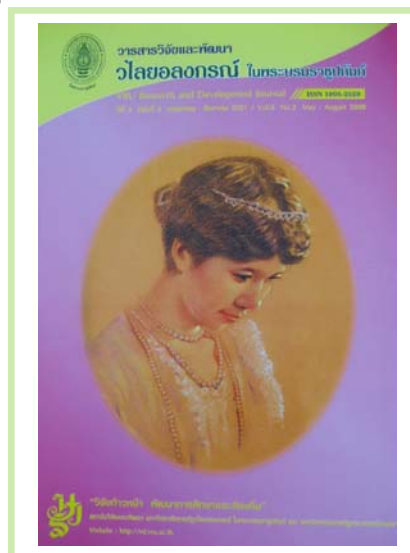

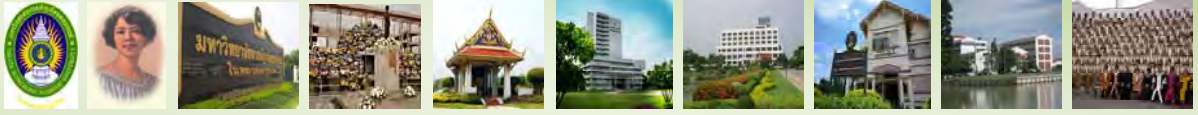

รายงานประจำปี 2552

มหาวิทยาลัยราชภัฏวไลยอลงกรณ์ ในพระบรมราชูปถัมภ์

ส่วนที่ 3

ผลการดำเนินงาน

ตามประเด็นยุทธศาสตร์





รายงานประจำปี 2552

มหาวิทยาลัยราชภัฏวไลยอลงกรณ์ ในพระบรมราชูปถัมภ์

ประเด็นยุทธศาสตร์ที่ 1

การพัฒนาคุณภาพการจัดการศึกษาและการสร้างโอกาสทางการศึกษาระดับอุดมศึกษา



เป้าประสงค์

1. ครูและบุคลากรทางการศึกษามีคุณภาพมีความสามารถและมีคุณธรรมในการจัดการศึกษาที่ให้โอกาสและความเสมอภาคทางการศึกษาแก่ชุมชนและท้องถิ่นที่สอดคล้องกับการขาดแคลน และการพัฒนากำลังคนของประเทศและมีมาตรฐานในระดับชาติ
2. มีความสามารถในการพัฒนานวัตกรรมและเทคโนโลยี เพื่อการปฏิรูปการเรียนรู้และเพิ่มศักยภาพครูคณาจารย์และบุคลากรทางการศึกษา

มหาวิทยาลัยราชภัฏวไลยอลงกรณ์ ในพระบรมราชูปถัมภ์ มีความมุ่งมั่นที่จะเพิ่มขีดความสามารถในการจัดการศึกษาระดับปริญญาตรีและระดับบัณฑิตศึกษา ซึ่งเป็นการให้โอกาสและสร้างความเสมอภาคทางการศึกษาแก่ชุมชนและท้องถิ่น สอดคล้องกับความต้องการในการพัฒนากำลังคนของประเทศและมีมาตรฐานในระดับนานาชาติ อีกทั้งยังส่งเสริมพัฒนาทางด้านนวัตกรรมและเทคโนโลยี เพื่อการปฏิรูปการเรียนรู้และเพิ่มศักยภาพคณาจารย์และบุคลากรทางการศึกษาให้มีความรู้ความสามารถมากยิ่งขึ้น





รายงานประจำปี 2552

มหาวิทยาลัยราชภัฏวไลยอลงกรณ์ ในพระบรมราชูปถัมภ์

ดังนั้น ในปี 2552 มหาวิทยาลัยราชภัฏวไลยอลงกรณ์ ในพระบรมราชูปถัมภ์ จึงได้มีการดำเนินการตามประเด็นยุทธศาสตร์ที่ 1 การพัฒนาคุณภาพการจัดการศึกษาและการสร้างโอกาส ดังรายละเอียดต่าง ๆ ต่อไปนี้

1. ระบบการรับนักศึกษา

มหาวิทยาลัยราชภัฏวไลยอลงกรณ์ ในพระบรมราชูปถัมภ์ มีนโยบายสนับสนุนให้ประชาชนทุกกลุ่มได้รับโอกาสทางการศึกษาในระดับอุดมศึกษามากที่สุด ซึ่งจะเห็นได้จากการเปิดรับนักศึกษาทั้งภาคปกติและภาคพิเศษในระดับปริญญาตรี ปริญญาโทและปริญญาเอก โดยมีระบบการคัดเลือก ดังนี้



1.1 ระบบคัดเลือกโดยวิธีปกติ

สำหรับบุคคลทั่วไปต้องจบการศึกษาระดับชั้นมัธยมศึกษาปีที่ 6 สำหรับผู้สมัครระดับปริญญาตรี หรือจบการศึกษาระดับอนุปริญญาหรือเทียบเท่า สำหรับผู้สมัครระดับปริญญาตรี 2 ปีหลัง (หลังอนุปริญญา)

1.2 ระบบคัดเลือกโดยวิธีพิเศษ

นักเรียนที่มีผลการเรียนดี : ต้องมีผลการเรียนเฉลี่ย 5 ภาคการเรียน ไม่น้อยกว่า 2.50 หรือมีความสามารถพิเศษด้านใดด้านหนึ่ง หรือมีผลการเรียนไม่น้อยกว่า 2.00 ในกรณีที่เลือกเรียนในหลักสูตรคณะเทคโนโลยีการเกษตรที่ผู้ปกครองมีอาชีพทางการเกษตรหรืออุตสาหกรรม

นักเรียนที่มีความสามารถพิเศษทางด้านกีฬา : เป็นผู้มีความสามารถพิเศษทางด้านกีฬา ผ่านการคัดเลือกจากคณะกรรมการคัดเลือก

นักเรียนที่ผ่านการคัดเลือกจากระบบกลาง (Admissions) : โดยความร่วมมือระหว่างมหาวิทยาลัยกับสำนักงานคณะกรรมการการอุดมศึกษา โดยนักเรียนจะต้องผ่านกระบวนการคัดเลือกจากสำนักงานคณะกรรมการการอุดมศึกษาตามหลักเกณฑ์





รายงานประจำปี 2552

มหาวิทยาลัยราชภัฏวไลยอลงกรณ์ ในพระบรมราชูปถัมภ์

นักเรียนที่มีภูมิลำเนาในเขตพัฒนาพิเศษเฉพาะกิจจังหวัดชายแดนภาคใต้ : ด้วยรัฐบาลได้กำหนดนโยบายเสริมสร้างสันติสุขในพื้นที่จังหวัดชายแดนภาคใต้ โดยให้ความสำคัญในการเสริมสร้างความเข้าใจความเป็นธรรมชาติของการพัฒนาการศึกษาและการสร้างความปลอดภัยในพื้นที่ พร้อมทั้งได้กำหนดเป้าหมายเพื่อพัฒนาการศึกษาในจังหวัดชายแดนภาคใต้ให้สอดคล้องกับสภาพเศรษฐกิจ สังคมและความต้องการของผู้เรียน โดยมีสำนักงานคณะกรรมการการอุดมศึกษา เป็นหน่วยงานหลักในการส่งเสริมจัดการศึกษาต่อระดับปริญญาตรีในประเทศ ให้แก่เยาวชนที่มีภูมิลำเนาในเขตพัฒนาพิเศษเฉพาะกิจจังหวัดชายแดนภาคใต้ โดยให้การสนับสนุนทุนค่าลงทะเบียนเรียนจนจบหลักสูตร จำนวน 10 ทุน พร้อมทั้งจัดหาที่พักโดยไม่เสียค่าใช้จ่ายใด ๆ ทั้งสิ้น



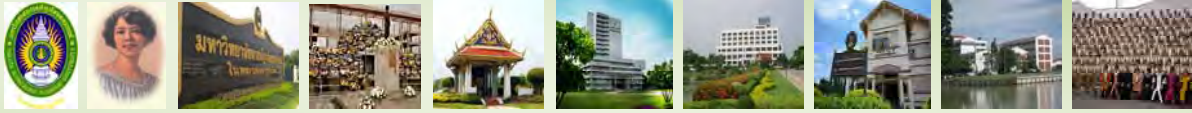

รายงานประจำปี 2552

มหาวิทยาลัยราชภัฏวไลยอลงกรณ์ ในพระบรมราชูปถัมภ์

ตารางที่ 1 แสดงจำนวนนักศึกษาทั้งหมด ภาคปกติ ประจำปีการศึกษา 2550 – 2552

ลำดับ	คณะ	ปีการศึกษา		
		2550	2551	2552
1	ครุศาสตร์	387	468	544
2	วิทยาการจัดการ	2,721	2,548	2,154
3	เทคโนโลยีการเกษตร	132	168	133
4	วิทยาศาสตร์และเทคโนโลยี	713	852	725
5	มนุษยศาสตร์และสังคมศาสตร์	848	1,046	1,088
6	เทคโนโลยีอุตสาหกรรม	646	743	680
7	ศูนย์การศึกษากรุงเทพมหานคร	497	468	310
8	ศูนย์การศึกษาระดับ	225	309	233
รวมทั้งหมด		6,169	6,602	5,867

แผนภูมิที่ 1 แสดงการเปรียบเทียบจำนวนนักศึกษาทั้งหมด ภาคปกติ ประจำปีการศึกษา 2550 – 2552

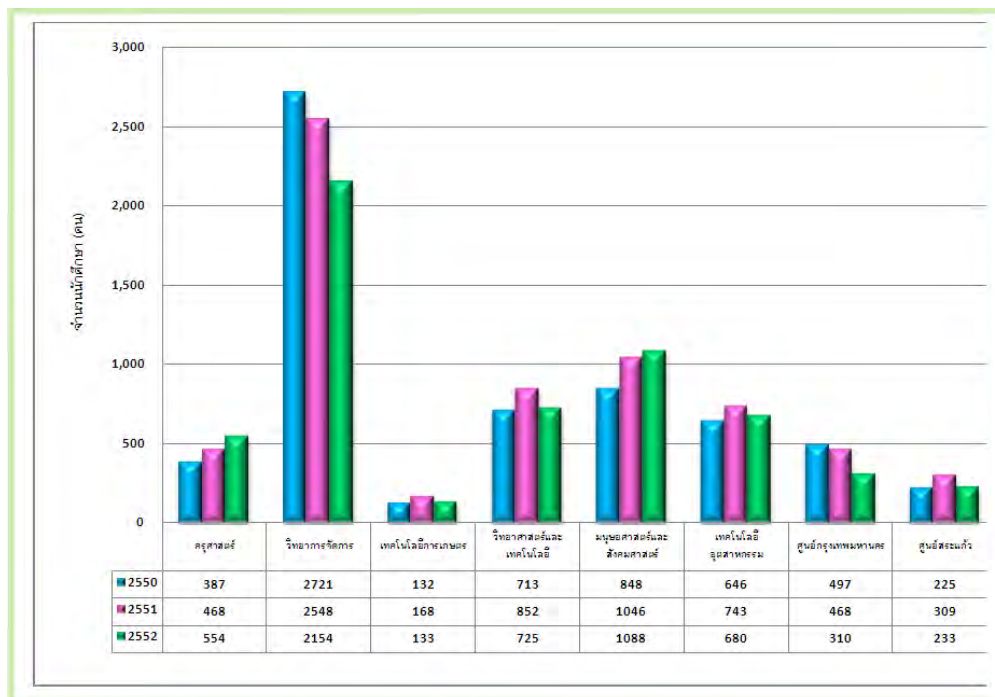



รายงานประจำปี 2552

มหาวิทยาลัยราชภัฏวไลยอลงกรณ์ ในพระบรมราชูปถัมภ์

ตารางที่ 2 แสดงจำนวนนักศึกษาทั้งหมด ภาคพิเศษ ประจำปีการศึกษา 2550 – 2552

ลำดับ	คณะ	ปีการศึกษา		
		2550	2551	2552
1	ครุศาสตร์	28	4	0
2	วิทยาการจัดการ	3,276	2,925	2,178
3	เทคโนโลยีการเกษตร	44	64	51
4	วิทยาศาสตร์และเทคโนโลยี	262	276	223
5	มนุษยศาสตร์และสังคมศาสตร์	946	1,107	809
6	เทคโนโลยีอุตสาหกรรม	1,413	1,298	1,015
7	ศูนย์การศึกษารุงเทพมหานคร	1,673	1,349	1,117
8	ศูนย์การศึกษาระยะแก้ว	597	765	552
9	ศูนย์ให้การศึกษาเชียรริงสิต	1,026	1,046	966
10	ศูนย์ให้การศึกษาภินทรบุรี	384	406	303
11	ศูนย์ให้การศึกษาแก่งคอย	363	297	197
12	ศูนย์ให้การศึกษาเอกศาสตร์	1,315	1,179	783
รวมทั้งหมด		11,327	10,716	8,194



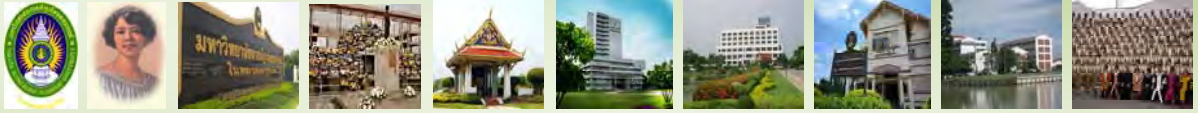

รายงานประจำปี 2552
มหาวิทยาลัยราชภัฏวไลยอลงกรณ์ ในพระบรมราชูปถัมภ์

แผนภูมิที่ 2 แสดงการเปรียบเทียบจำนวนนักศึกษาทั้งหมด ภาคพิเศษ ประจำปีการศึกษา 2550 – 2552

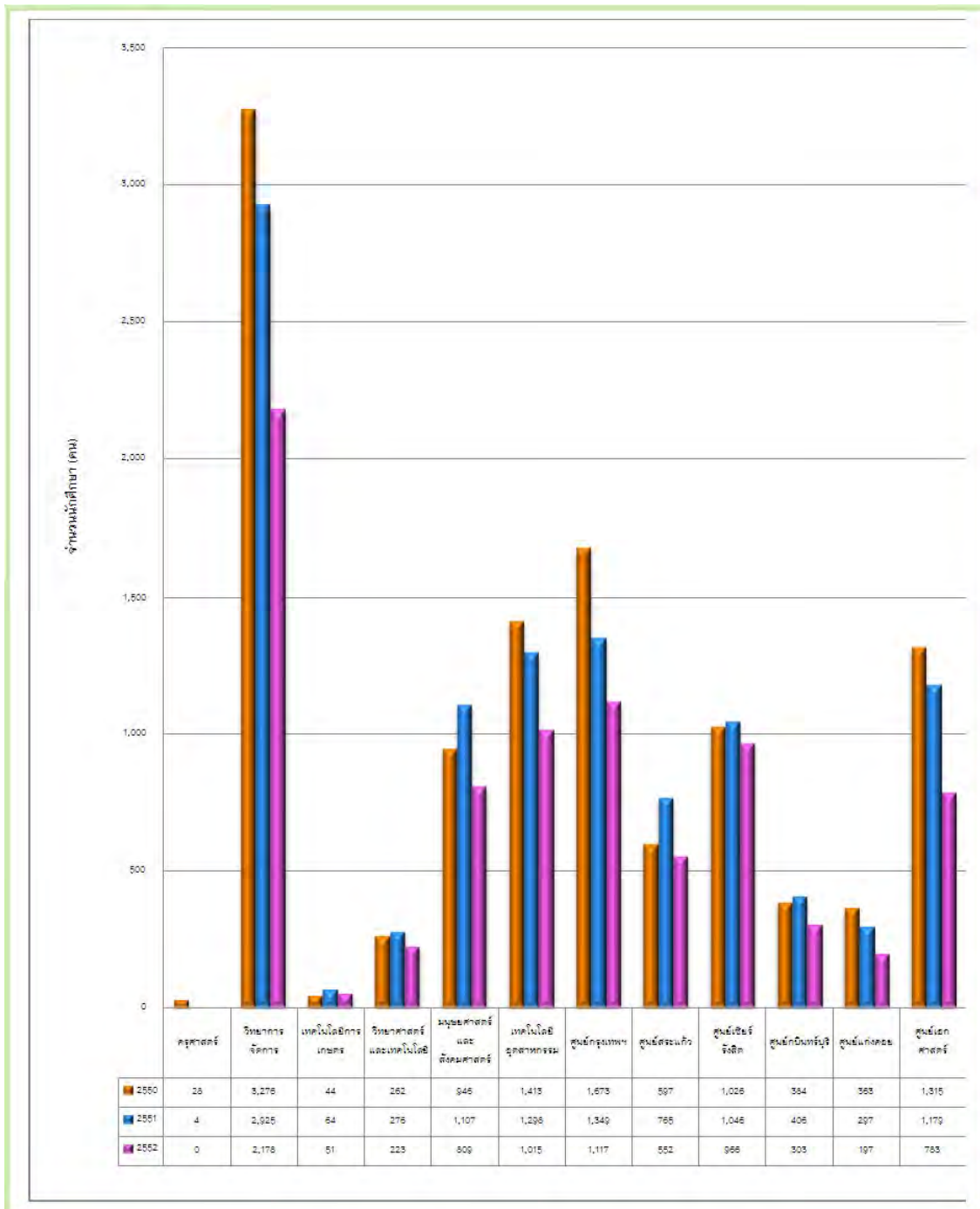



รายงานประจำปี 2552

มหาวิทยาลัยราชภัฏวไลยอลงกรณ์ ในพระบรมราชูปถัมภ์

ตารางที่ 3 แสดงจำนวนนักศึกษาทั้งหมด ภาคปกติและภาคพิเศษ ประจำปีการศึกษา 2550 – 2552

ลำดับ	คณะ	ปีการศึกษา		
		2550	2551	2552
1	ครุศาสตร์	415	472	544
2	วิทยาการจัดการ	5,997	5,473	4,332
3	เทคโนโลยีการเกษตร	178	232	184
4	วิทยาศาสตร์และเทคโนโลยี	975	1,128	948
5	มนุษยศาสตร์และสังคมศาสตร์	1,794	2,153	1,897
6	เทคโนโลยีอุตสาหกรรม	2,059	2,041	1,695
7	ศูนย์การศึกษากรุงเทพมหานคร	2,170	1,817	1,427
8	ศูนย์การศึกษาสระแก้ว	822	1,074	785
9	ศูนย์ให้การศึกษาเข็ยร์รังสิต	1,026	1,046	966
10	ศูนย์ให้การศึกษาภินทรบุรี	384	406	303
11	ศูนย์ให้การศึกษาแก่งคอย	363	297	197
12	ศูนย์ให้การศึกษาเอกศาสตร์	1,315	1,179	783
รวมทั้งหมด		17,496	17,318	14,061





รายงานประจำปี 2552
มหาวิทยาลัยราชภัฏวไลยอลงกรณ์ ในพระบรมราชูปถัมภ์

แผนภูมิที่ 3 แสดงการเปรียบเทียบจำนวนนักศึกษาทั้งหมด ภาคปกติและภาคพิเศษ ประจำปีการศึกษา 2550 - 2552

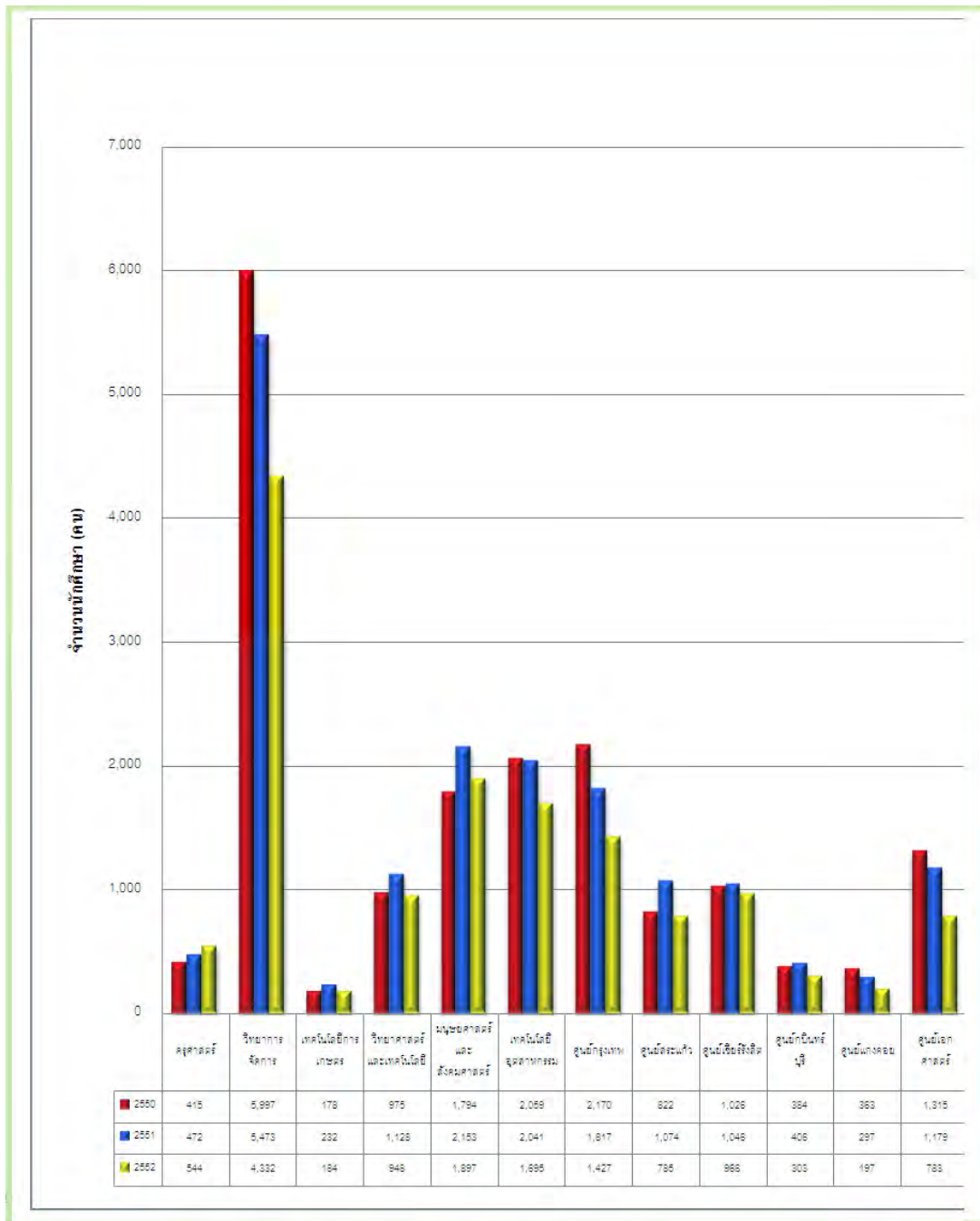



รายงานประจำปี 2552

มหาวิทยาลัยราชภัฏวไลยอลงกรณ์ ในพระบรมราชูปถัมภ์

ตารางที่ 4 แสดงจำนวนผู้สำเร็จการศึกษาระดับปริญญาตรี ประจำปีการศึกษา 2552

ลำดับ	ชื่อปริญญา	เข้ารับปริญญาบัตร	ไม่ขอเข้ารับปริญญาบัตร	รวม
1	ครุศาสตรบัณฑิต	98	0	98
2	วิทยาศาสตร์บัณฑิต	767	0	767
3	ศิลปศาสตรบัณฑิต	669	2	671
4	บริหารธุรกิจบัณฑิต	2,356	13	2,369
5	บัญชีบัณฑิต	8	0	8
6	รัฐประศาสนศาสตรบัณฑิต	331	0	331
รวมทั้งหมด		4,229	15	4,244

แผนภูมิที่ 4 แสดงการเปรียบเทียบจำนวนผู้สำเร็จการศึกษาระดับปริญญาตรี ประจำปีการศึกษา 2552

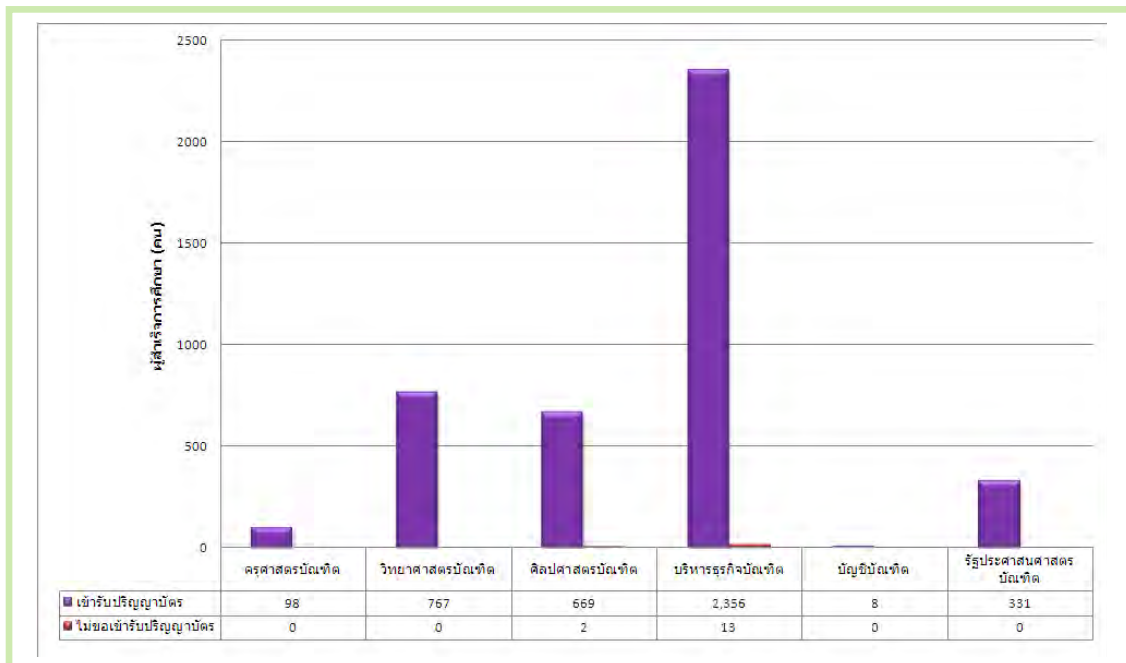



รายงานประจำปี 2552

มหาวิทยาลัยราชภัฏวไลยอลงกรณ์ ในพระบรมราชูปถัมภ์

ตารางที่ 5 แสดงจำนวนผู้สำเร็จการศึกษาระดับปริญญาโท ประจำปีการศึกษา 2552

ลำดับ	สาขาวิชา	เข้ารับปริญญาบัตร	ไม่ขอเข้ารับปริญญาบัตร	รวม
1	บริหารการศึกษา	31	0	31
2	หลักสูตรและการสอน	12	0	12
3	วิทยาศาสตร์ศึกษา	2	0	2
4	การบริหารธุรกิจ	108	0	108
5	รัฐประศาสนศาสตร์	240	0	240
รวมทั้งหมด		393	0	393

แผนภูมิที่ 5 แสดงการเปรียบเทียบจำนวนผู้สำเร็จการศึกษาระดับปริญญาโท ประจำปีการศึกษา 2552

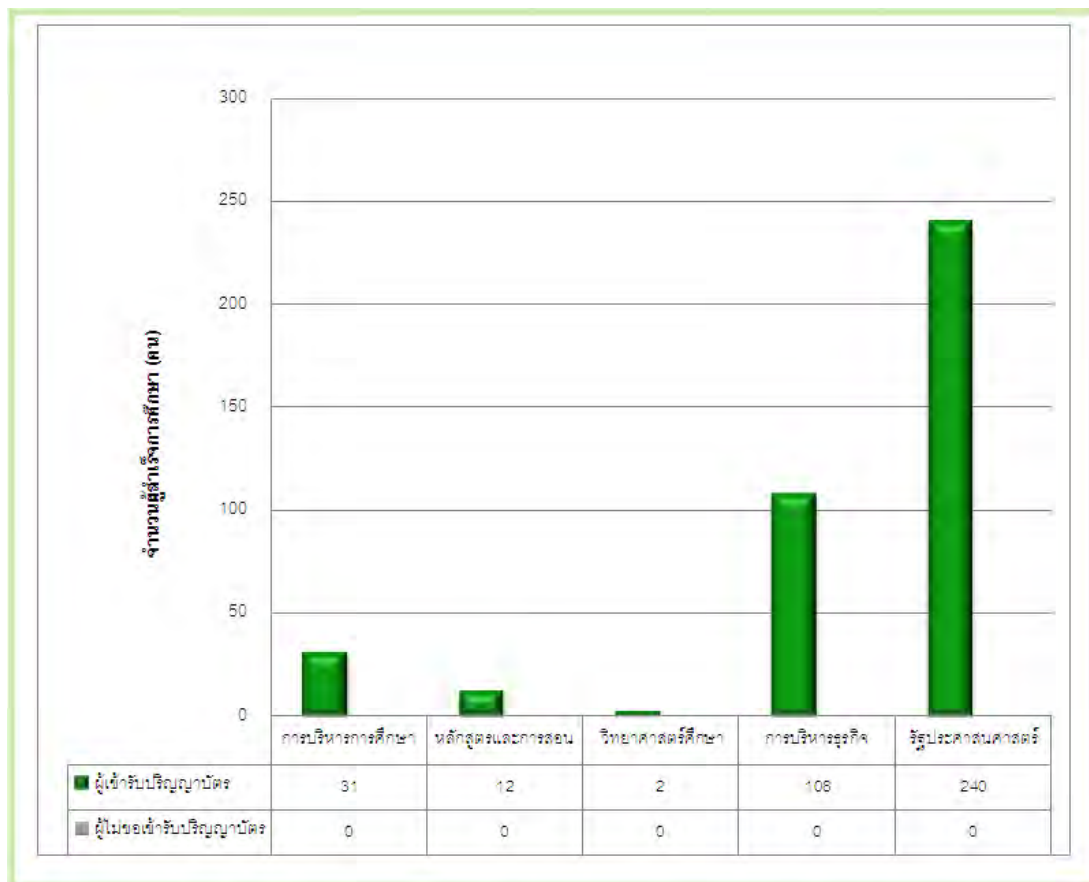



รายงานประจำปี 2552

มหาวิทยาลัยราชภัฏวไลยอลงกรณ์ ในพระบรมราชูปถัมภ์

ตารางที่ 6 แสดงจำนวนผู้สำเร็จการศึกษาระดับปริญญาเอก ประจำปีการศึกษา 2552

ลำดับ	สาขาวิชา	เข้ารับปริญญาบัตร	ไม่ขอเข้ารับปริญญาบัตร	รวม
1	รัฐประศาสนศาสตร์	14	1	15
รวมทั้งหมด		14	1	15

แผนภูมิที่ 6 แสดงจำนวนผู้สำเร็จการศึกษาระดับปริญญาเอก ประจำปีการศึกษา 2552

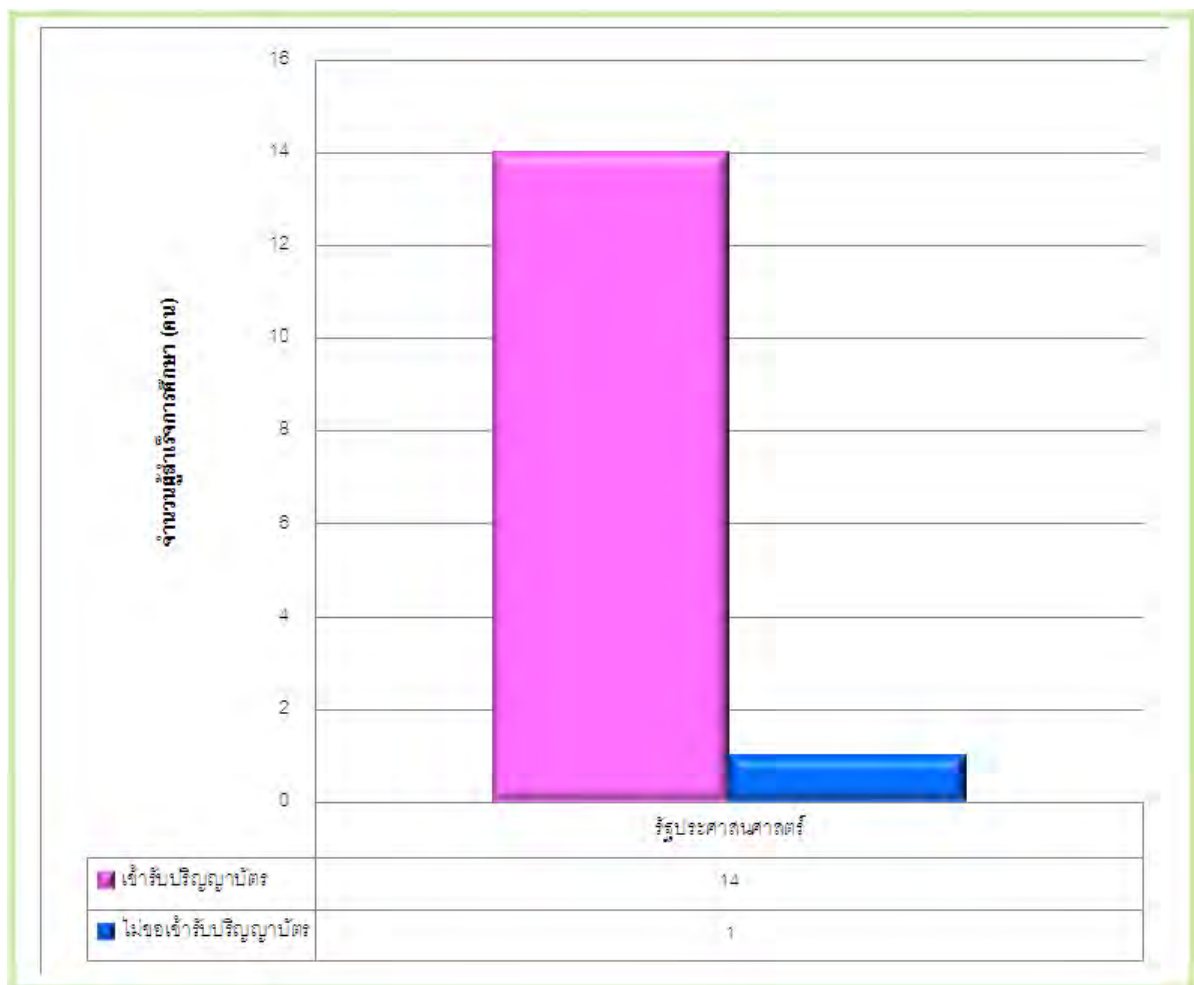



รายงานประจำปี 2552

มหาวิทยาลัยราชภัฏวไลยอลงกรณ์ ในพระบรมราชูปถัมภ์

ตารางที่ 7 แสดงจำนวนผู้สำเร็จการศึกษาทั้งหมดระดับปริญญาตรี ปริญญาโทและปริญญาเอก ประจำปีการศึกษา 2552

ลำดับ	ระดับการศึกษา	เข้ารับปริญญาบัตร	ไม่ขอเข้ารับปริญญาบัตร	รวม
1	ปริญญาตรี	4,229	15	4,244
2	ปริญญาโท	393	0	393
3	ปริญญาเอก	14	1	15
รวมทั้งหมด		4,636	16	4,652

แผนภูมิที่ 7 แสดงจำนวนรวมผู้สำเร็จการศึกษาทั้งหมดระดับปริญญาตรี ปริญญาโทและปริญญาเอก ประจำปีการศึกษา 2552

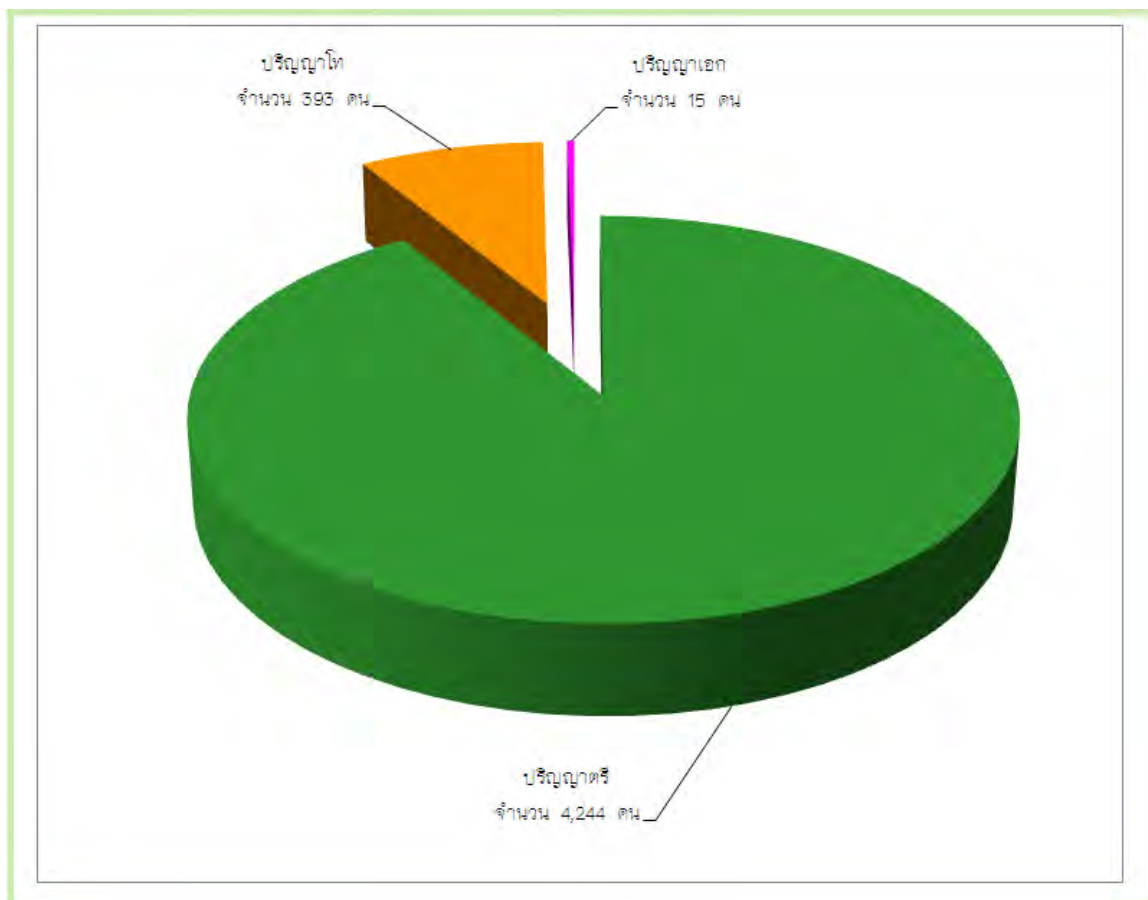



รายงานประจำปี 2552

มหาวิทยาลัยราชภัฏวไลยอลงกรณ์ ในพระบรมราชูปถัมภ์

2. การให้การสนับสนุนด้านทุนการศึกษา

มหาวิทยาลัยราชภัฏวไลยอลงกรณ์ ในพระบรมราชูปถัมภ์ มีนโยบายสนับสนุนด้าน ทุนการศึกษาจากงบประมาณแผ่นดิน องค์การ มูลนิธิ ธนาคารบริษัท สมาคม และผู้มี จิตศรัทธาสำหรับช่วยเหลือนักศึกษาที่มีผล การเรียนดี นักศึกษาที่สร้างชื่อเสียงให้กับ มหาวิทยาลัยและนักเรียนที่มีภูมิฐานะในเขต



พัฒนาพิเศษเฉพาะกิจจังหวัดชายแดนภาคใต้ โดยมีรายละเอียดการให้การสนับสนุนทุนการศึกษา ดังนี้



2.1 ทุนเรียนดีตลอดหลักสูตร : จำนวน

30 ทุน (สายวิทย์ 18 ทุน สายศิลป์ 12 ทุน) พิจารณาจากผลการเรียน 3.50 ขึ้นไป และ มีความประพฤติดี

2.2 ทุนวิธีพิเศษ : พิจารณาผลการเรียน

2.50 ขึ้นไป หรือมีความสามารถพิเศษ

2.3 ทุนวิธีพิเศษสำหรับผู้อำนวยการ

โรงเรียน : ผู้อำนวยการโรงเรียนเป็นผู้พิจารณา ส่งนักเรียนเข้ารับการพิจารณาจากมหาวิทยาลัย จากมหาวิทยาลัยหลักสูตรละ 1 คน พิจารณา ผลการเรียน 2.50 ขึ้นไป หรือมีความสามารถ พิเศษ

2.4 ทุนนักศึกษาที่มีภูมิฐานะในเขต

พัฒนาพิเศษเฉพาะกิจจังหวัดชายแดนภาคใต้ : จำนวน 10 ทุน ให้เรียนฟรีและมหาวิทยาลัย สนับสนุนเรื่องที่พักโดยไม่เสียค่าใช้จ่ายใด ๆ ทั้งสิ้น



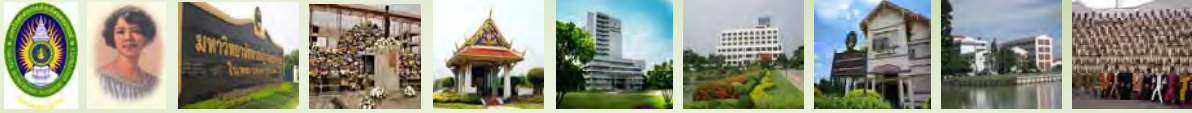

รายงานประจำปี 2552

มหาวิทยาลัยราชภัฏวไลยอลงกรณ์ ในพระบรมราชูปถัมภ์

รายชื่อการให้การสนับสนุนทุนการศึกษา มีดังนี้

1. ทุนต่อเนื่อง ได้แก่

- 1.1 ทุน มูลนิธิร่วมจิตน้อมเกล้า
- 1.2 ทุน มูลนิธิราชประชาสมาสัย ในพระบรมราชูปถัมภ์
- 1.3 ทุน กรุงเทพมหานคร ไฟฟ้า
- 1.4 ทุน สลากกินแบ่งรัฐบาล
- 1.5 ทุน มูลนิธิทีสโก้เพื่อการกุศล
- 1.6 ทุน นักศึกษาในพระราชานุเคราะห์ฯ
- 1.7 ทุน มูลนิธิวัดไกรฤกษ์
- 1.8 ทุน มูลนิธิชิน โสภณพานิช
- 1.9 ทุน นายห้างโรงปูนผู้หนึ่ง
- 1.10 ทุน มูลนิธิซีเมนต์ไทย
- 1.11 ทุน โครงการเขียนเรียงความสำหรับเด็กและเยาวชน
- 1.12 ทุน สนับสนุนการศึกษาแก่ลูกผู้มีรายได้น้อย
- 1.13 ทุน สนับสนุนการศึกษาแก่บุตร ธิดา ผู้ทำคุณประโยชน์แก่สังคมและราชการ
- 1.14 ทุน มูลนิธิช่วยนักเรียนที่ขาดแคลน ในพระบรมราชูปถัมภ์





รายงานประจำปี 2552

มหาวิทยาลัยราชภัฏวไลยอลงกรณ์ ในพระบรมราชูปถัมภ์

2. ทุนเฉพาะปี ได้แก่

2.1 ทุนวันไหว้ครู

- 2.1.1 ทุน มูลนิธิสมเด็จเจ้าฟ้าวไลยอลงกรณ์
- 2.1.2 ทุน มูลนิธิอาจารย์อวยพร เปล่งวานิช
- 2.1.3 ทุน มูลนิธิท่านผู้หญิงประกาศรี พลเอกอาทิตย์ กำลังเอก และมูลนิธิพลเอกอาทิตย์ - พรสวรรค์ กำลังเอก
- 2.1.4 ทุน สมาคมศิษย์เก่ามหาวิทยาลัยราชภัฏวไลยอลงกรณ์
- 2.1.5 ทุน กองทุนสนับสนุนการศึกษาของคณะวิทยาการจัดการ
- 2.1.6 ทุน ธนาคารกรุงศรีอยุธยา จำกัด (มหาชน)
- 2.1.7 ทุน ธนาคารทหารไทย จำกัด (มหาชน) สาขาประตูน้ำพระอินทร์
- 2.1.8 ทุน ผศ.เดชา เกียรติศิริ
- 2.1.9 ทุน คณะกรรมการส่งเสริมกิจการมหาวิทยาลัย
- 2.1.10 ทุน ธนาคารกรุงไทย จำกัด (มหาชน)
- 2.1.11 ทุน ผศ.ดร.จันทน์ อินทสูต
- 2.1.12 ทุน คุณสมคิด กิมบางยาง
- 2.1.13 ทุน โรงพยาบาลป้อมนครราช
- 2.1.14 ทุน บริษัท สยามแฟมิลีมาร์เก็ต จำกัด

2.2 ทุน บริษัท ดี ไอ เอส นิวซีเนส จำกัด (ไทย)

2.3 ทุน นางสาวละออ หลิมแข่งท้าย

3. ทุนการศึกษาที่ดำเนินการในแต่ละสถาบัน

4. ทุนที่มีผู้บริจาคในวาระต่าง ๆ





รายงานประจำปี 2552

มหาวิทยาลัยราชภัฏวไลยอลงกรณ์ ในพระบรมราชูปถัมภ์

3. การบริการจัดหางานให้กับนักศึกษา

ในปี 2552 มหาวิทยาลัยราชภัฏวไลยอลงกรณ์ ในพระบรมราชูปถัมภ์ ได้มีการดำเนินการบริการจัดหางานให้กับนักศึกษาที่ต้องการมีรายได้ระหว่างเรียน หรือผู้ที่กำลังจะสำเร็จการศึกษา โดยมี กองพัฒนานักศึกษา จะเป็นหน่วยงานหลัก ในการติดต่อประสานงานระหว่างหน่วยงานกับตัวของนักศึกษา ในการเข้าทำงาน ซึ่งมีรายละเอียดในการดำเนินการและบริการจัดหางาน ดังนี้

1. จัดหางานให้กับนักศึกษาที่กำลังจะจบการศึกษา
2. จัดงาน Job fair โดยประสานงานกับกรมการจัดหางาน
3. โครงการค่าครองชีพนักศึกษาจากการทำงาน
4. โครงการพัฒนาบุคลิกภาพเพื่อการทำงาน
5. โครงการฝึกอบรมเทคนิคการสมัครงาน
6. โครงการฝึกอบรมภาษาอังกฤษเพื่อเข้าสู่ตลาดแรงงาน
7. ประสานงานบริษัทในการจัดหางาน





รายงานประจำปี 2552

มหาวิทยาลัยราชภัฏวไลยอลงกรณ์ ในพระบรมราชูปถัมภ์

4. การให้บริการหอพักนักศึกษา

มหาวิทยาลัยราชภัฏวไลยอลงกรณ์ ในพระบรมราชูปถัมภ์ ได้มีการให้บริการหอพักนักศึกษา เพื่อบริการแก่นักศึกษาทั้งนักศึกษาหญิงและนักศึกษาชาย ซึ่งนโยบายในการให้บริการหอพักนักศึกษาก็เพื่อเป็นสถานที่พักผ่อน ผูกอบรวมให้นักศึกษาเป็นคนที่ มีพลานามัยสมบูรณ์ แข็งแรง มีความสุขและเกิดประสบการณ์ อีกทั้งยังปลูกฝังให้นักศึกษาทุกคนมีความรักใคร่ สามัคคีกลมเกลียว เป็นอันหนึ่งอันเดียวกัน มีทัศนคติที่ถูกต้องดีงาม รักความสะอาด ความเป็นระเบียบเรียบร้อยของสภาพสิ่งแวดล้อม เห็นประโยชน์ของส่วนรวมมากกว่าประโยชน์ส่วนตัว ยิ่งไปกว่านั้นหอพักนักศึกษาจะเป็นสถานที่ฝึกให้นักศึกษาสามารถใช้ชีวิตอยู่ร่วมกับคนอื่นได้อย่างมีความสุข โดยมีรายละเอียดในการให้บริการหอพักนักศึกษา ดังนี้

หอพักนักศึกษา สามารถจำแนกได้ดังนี้

หอพักนักศึกษาหญิง จำนวน 5 อาคาร ดังนี้

1. หอพักทับทิม	รองรับนักศึกษาได้จำนวน	80	คน
2. หอพักบุษราคัม	รองรับนักศึกษาได้จำนวน	80	คน
3. หอพักมุกดา	รองรับนักศึกษาได้จำนวน	80	คน
4. หอพักมรกต	รองรับนักศึกษาได้จำนวน	80	คน
5. หอพักนิลรัตน์	รองรับนักศึกษาได้จำนวน	80	คน

หอพักนักศึกษาชาย จำนวน 1 อาคาร ดังนี้

1. หอพักโกเมน	รองรับนักศึกษาได้จำนวน	80	คน
---------------	------------------------	----	----



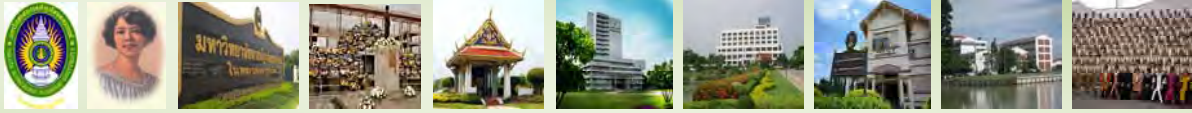

รายงานประจำปี 2552

มหาวิทยาลัยราชภัฏวไลยอลงกรณ์ ในพระบรมราชูปถัมภ์

5. การดำเนินการด้านหลักสูตร

มหาวิทยาลัยราชภัฏวไลยอลงกรณ์ ในพระบรมราชูปถัมภ์ ได้ทำการเปิดสอนหลักสูตรต่าง ๆ ในปีการศึกษา 2552 ระดับปริญญาตรี จำนวน 39 หลักสูตร ปริญญาโท จำนวน 7 หลักสูตร และปริญญาเอก จำนวน 3 หลักสูตร ซึ่งได้มีการพัฒนาตามเกณฑ์มาตรฐานหลักสูตรของสำนักงานคณะกรรมการการอุดมศึกษา และมีการประกันคุณภาพการศึกษาทุกหลักสูตรครบทุกประเด็นตามเกณฑ์มาตรฐาน ดังรายละเอียดต่อไปนี้

ตารางที่ 8 แสดงจำนวนหลักสูตรที่เปิดสอน ประจำปีการศึกษา 2552

ลำดับ	ระดับการศึกษา	จำนวนหลักสูตร
1	ปริญญาตรี	37
2	ปริญญาโท	7
3	ปริญญาเอก	3
รวมทั้งหมด		47

แผนภูมิที่ 8 แสดงจำนวนหลักสูตรที่เปิดสอน ประจำปีการศึกษา 2552

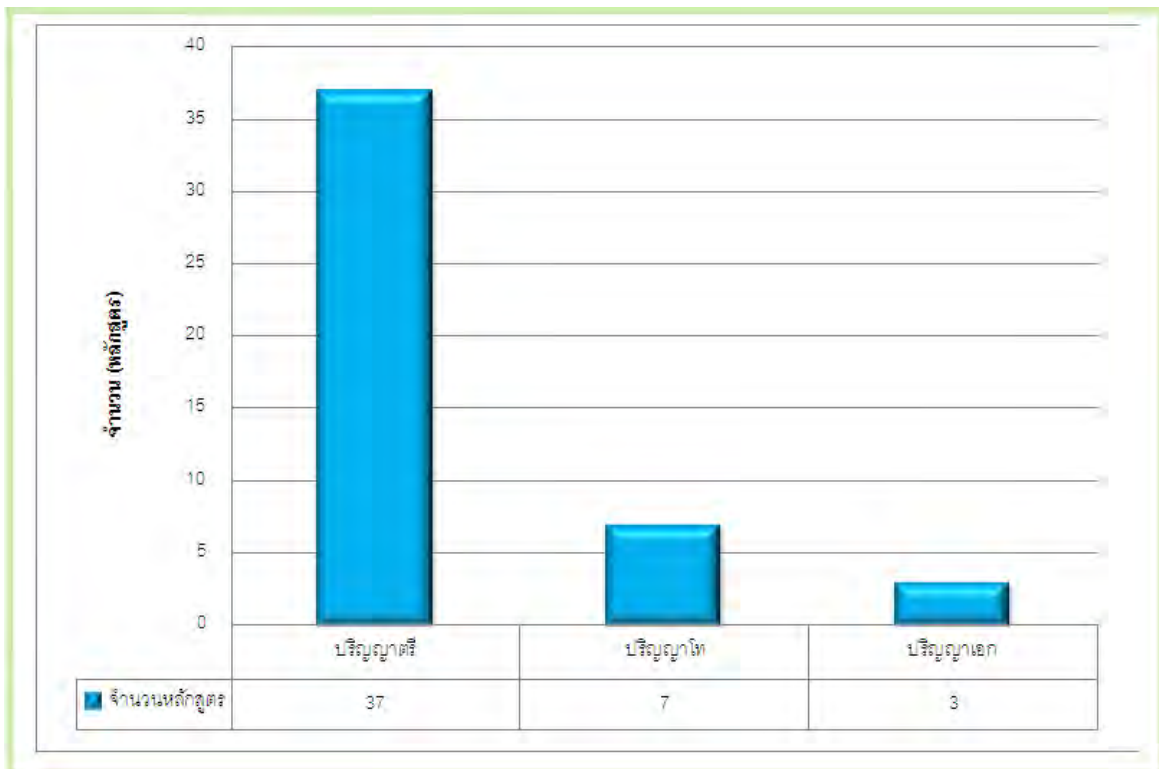



รายงานประจำปี 2552

มหาวิทยาลัยราชภัฏวไลยอลงกรณ์ ในพระบรมราชูปถัมภ์

ตารางที่ 9 แสดงหลักสูตรที่เปิดสอน ระดับปริญญาตรี ประจำปีการศึกษา 2552

ชื่อปริญญา	สาขาวิชา	สายวิชา
ครุศาสตรบัณฑิต (จำนวน 4 หลักสูตร)	1. การศึกษาปฐมวัย 2. คณิตศาสตร์ 3. วิทยาศาสตร์ 4. ภาษาอังกฤษ	สายก่อนประถมศึกษา สายการศึกษาขั้นพื้นฐาน สายการศึกษาขั้นพื้นฐาน สายการศึกษาขั้นพื้นฐาน
วิทยาศาสตรบัณฑิต (จำนวน 17 หลักสูตร)	1. เทคโนโลยีการผลิตพืช 2. เทคโนโลยีการผลิตสัตว์ 3. คณิตศาสตร์ประยุกต์ 4. คหกรรมศาสตร์ 5. เทคโนโลยีอุตสาหกรรม 6. เทคโนโลยีอุตสาหกรรม (หลังอนุปริญญา) 7. เทคโนโลยีเซรามิกส์ 8. ออกแบบผลิตภัณฑ์อุตสาหกรรม 9. เคมีอุตสาหกรรม 10. เทคโนโลยีสารสนเทศ 11. เทคโนโลยีชีวภาพ 12. วิทยาศาสตร์และเทคโนโลยีการอาหาร 13. วิทยาศาสตร์สิ่งแวดล้อม 14. เทคโนโลยีการผลิตพืช 15. วิทยาการคอมพิวเตอร์ 16. วิทยาศาสตร์ความปลอดภัย 17. เทคโนโลยีการจัดการอุตสาหกรรมอาหาร	สายเทคโนโลยีการเกษตร สายเทคโนโลยีการเกษตร สายคณิตศาสตร์ สายคหกรรมศาสตร์ สายเทคโนโลยีอุตสาหกรรม สายเทคโนโลยีอุตสาหกรรม สายเทคโนโลยีอุตสาหกรรม สายวิทยาศาสตร์และวิทยาศาสตร์ประยุกต์ สายวิทยาศาสตร์และวิทยาศาสตร์ประยุกต์ สายวิทยาศาสตร์และวิทยาศาสตร์ประยุกต์ สายวิทยาศาสตร์และวิทยาศาสตร์ประยุกต์ สายวิทยาศาสตร์และวิทยาศาสตร์ประยุกต์ สายวิทยาศาสตร์และวิทยาศาสตร์ประยุกต์ สายวิทยาศาสตร์และวิทยาศาสตร์ประยุกต์ สายวิทยาศาสตร์และวิทยาศาสตร์ประยุกต์ สายวิทยาศาสตร์และวิทยาศาสตร์ประยุกต์ สายวิทยาศาสตร์และวิทยาศาสตร์ประยุกต์



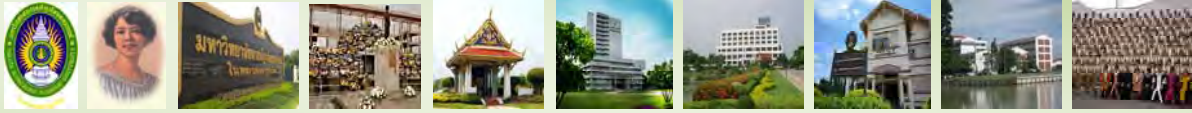

รายงานประจำปี 2552

มหาวิทยาลัยราชภัฏวไลยอลงกรณ์ ในพระบรมราชูปถัมภ์

ชื่อปริญญา	สาขาวิชา	สายวิชา
ศิลปศาสตรบัณฑิต (จำนวน 11 หลักสูตร)	1. ดนตรีสากล 2. นิเทศศาสตร์ 3. สารสนเทศศาสตร์ 4. ภาษาอังกฤษ 5. สังคมศาสตร์เพื่อการพัฒนา 6. ศิลปกรรม 7. การจัดการการท่องเที่ยว 8. ภาษาอังกฤษธุรกิจ 9. การจัดการการบิน 10. การพัฒนาชุมชน 11. จิตวิทยา	สายดนตรีและศิลปะการแสดง สายนิเทศศาสตร์ สายมนุษยศาสตร์ สายมนุษยศาสตร์ สายมนุษยศาสตร์ สายศิลปกรรมและศิลปะประยุกต์ สายอุตสาหกรรมบริการ สายอุตสาหกรรมบริการ สายอุตสาหกรรมบริการ สายสังคมศาสตร์ สายสังคมศาสตร์
รัฐประศาสนศาสตรบัณฑิต (จำนวน 1 หลักสูตร)	1. รัฐประศาสนศาสตร์	สายสังคมศาสตร์
นิติศาสตรบัณฑิต (จำนวน 1 หลักสูตร)	1. นิติศาสตร์	สายกฎหมาย
บริหารธุรกิจบัณฑิต (จำนวน 4 หลักสูตร)	1. การจัดการทั่วไป 2. การจัดการทั่วไป (หลังอนุปริญญา) 3. การบริหารธุรกิจ 4. เศรษฐศาสตร์ธุรกิจ	สายกฎหมายบริหารธุรกิจและการจัดการ สายกฎหมายบริหารธุรกิจและการจัดการ สายกฎหมายบริหารธุรกิจและการจัดการ สายกฎหมายบริหารธุรกิจและการจัดการ
บัญชีบัณฑิต (จำนวน 1 หลักสูตร)	1. การบัญชี	สายการบัญชี



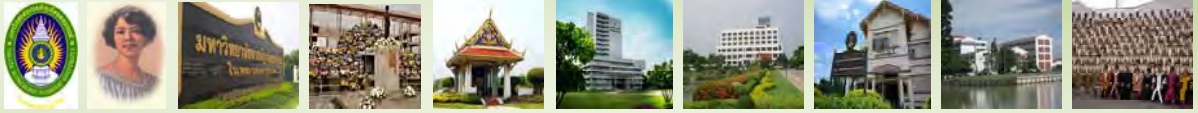

รายงานประจำปี 2552
มหาวิทยาลัยราชภัฏวไลยอลงกรณ์ ในพระบรมราชูปถัมภ์

แผนภูมิที่ 9 แสดงจำนวนหลักสูตรที่เปิดสอน ระดับปริญญาตรี ประจำปีการศึกษา 2552

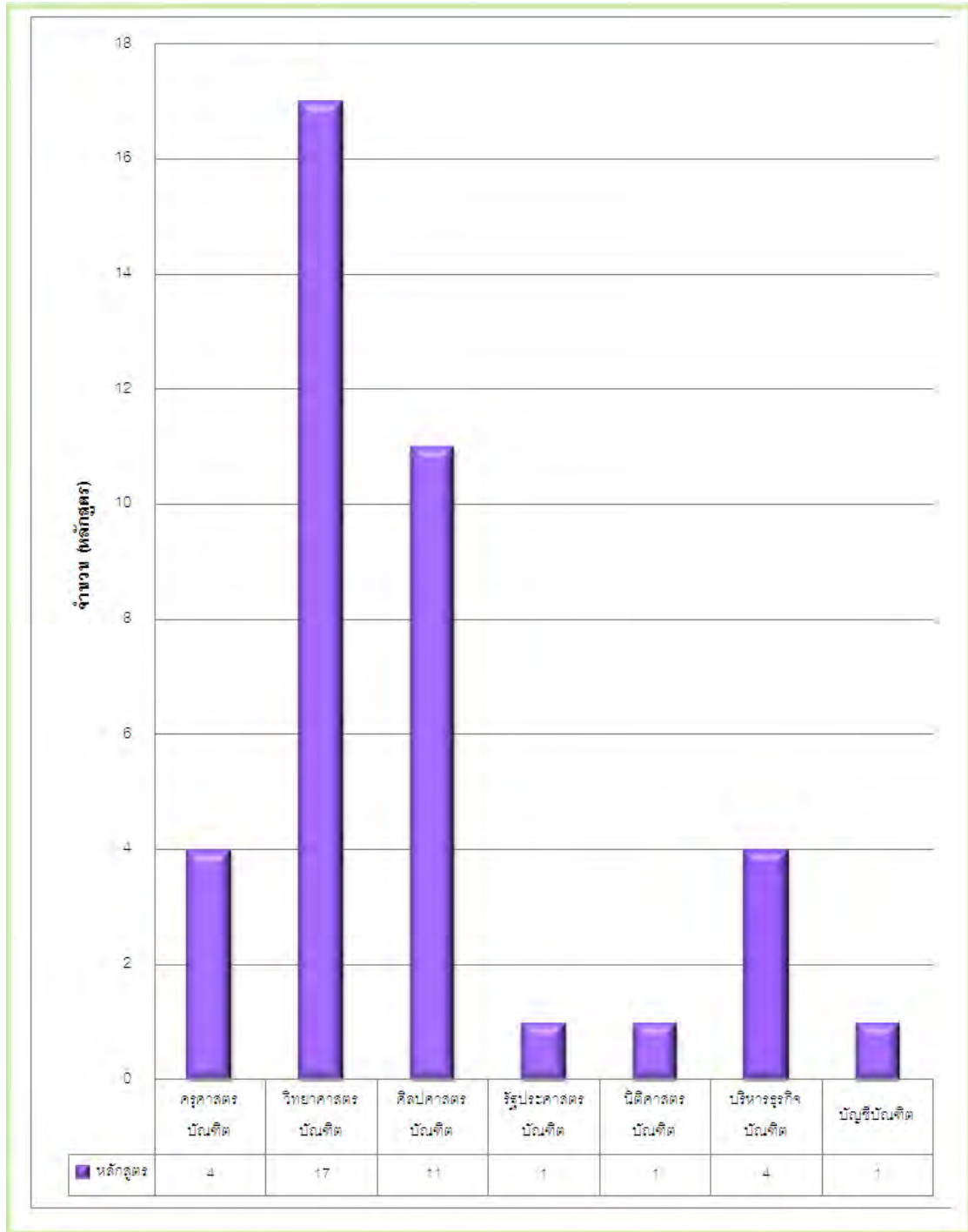

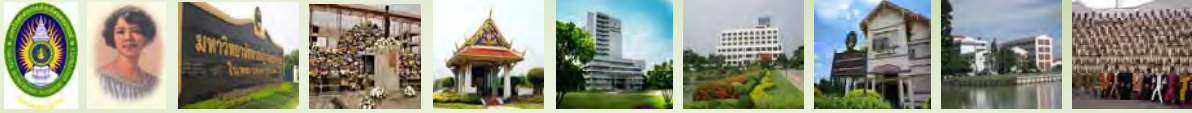

รายงานประจำปี 2552

มหาวิทยาลัยราชภัฏวไลยอลงกรณ์ ในพระบรมราชูปถัมภ์

ตารางที่ 10 แสดงหลักสูตรที่เปิดสอน ระดับปริญญาโท ประจำปีการศึกษา 2552

ชื่อปริญญา	สาขาวิชา
ครุศาสตรมหาบัณฑิต (จำนวน 2 หลักสูตร)	1. การบริหารศึกษา 2. หลักสูตรและการสอน
บริหารธุรกิจมหาบัณฑิต (จำนวน 1 หลักสูตร)	1. บริหารธุรกิจ
วิทยาศาสตร์มหาบัณฑิต (จำนวน 3 หลักสูตร)	1. วิทยาศาสตร์ศึกษา 2. เทคโนโลยีพอลิเมอร์ 3. เทคโนโลยีการจัดการทางการเกษตร
รัฐประศาสนศาสตรมหาบัณฑิต (จำนวน 1 หลักสูตร)	1. รัฐประศาสนศาสตร์

แผนภูมิที่ 10 แสดงจำนวนหลักสูตรที่เปิดสอน ระดับปริญญาโท ประจำปีการศึกษา 2552

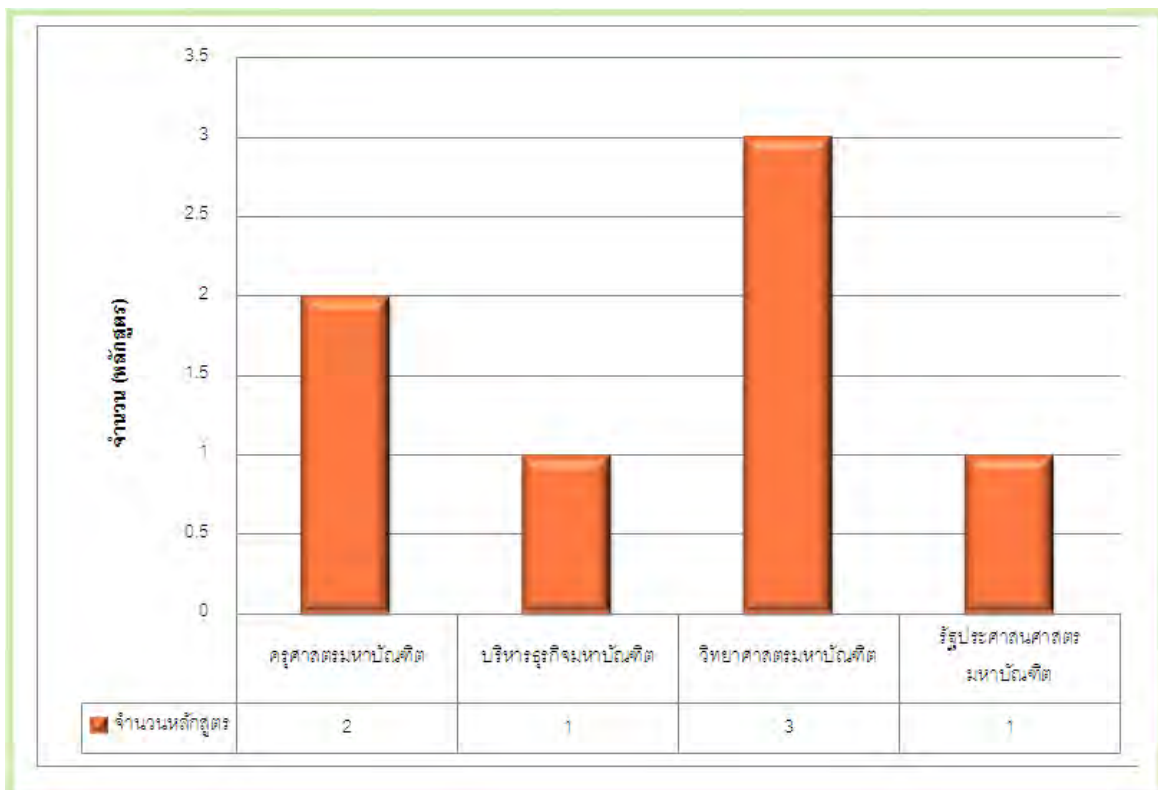



รายงานประจำปี 2552

มหาวิทยาลัยราชภัฏวไลยอลงกรณ์ ในพระบรมราชูปถัมภ์

ตารางที่ 11 แสดงหลักสูตรที่เปิดสอน ระดับปริญญาเอก ประจำปีการศึกษา 2552

ลำดับ	ชื่อปริญญา	สาขาวิชา
1	ครุศาสตรดุษฎีบัณฑิต (จำนวน 1 หลักสูตร)	การบริหารศึกษา
2	ปรัชญาดุษฎีบัณฑิต (จำนวน 1 หลักสูตร)	หลักสูตรและการสอน
3	รัฐประศาสนศาสตรดุษฎีบัณฑิต (จำนวน 1 หลักสูตร)	รัฐประศาสนศาสตร์

แผนภูมิที่ 11 แสดงจำนวนหลักสูตรที่เปิดสอน ระดับปริญญาเอก ประจำปีการศึกษา 2552

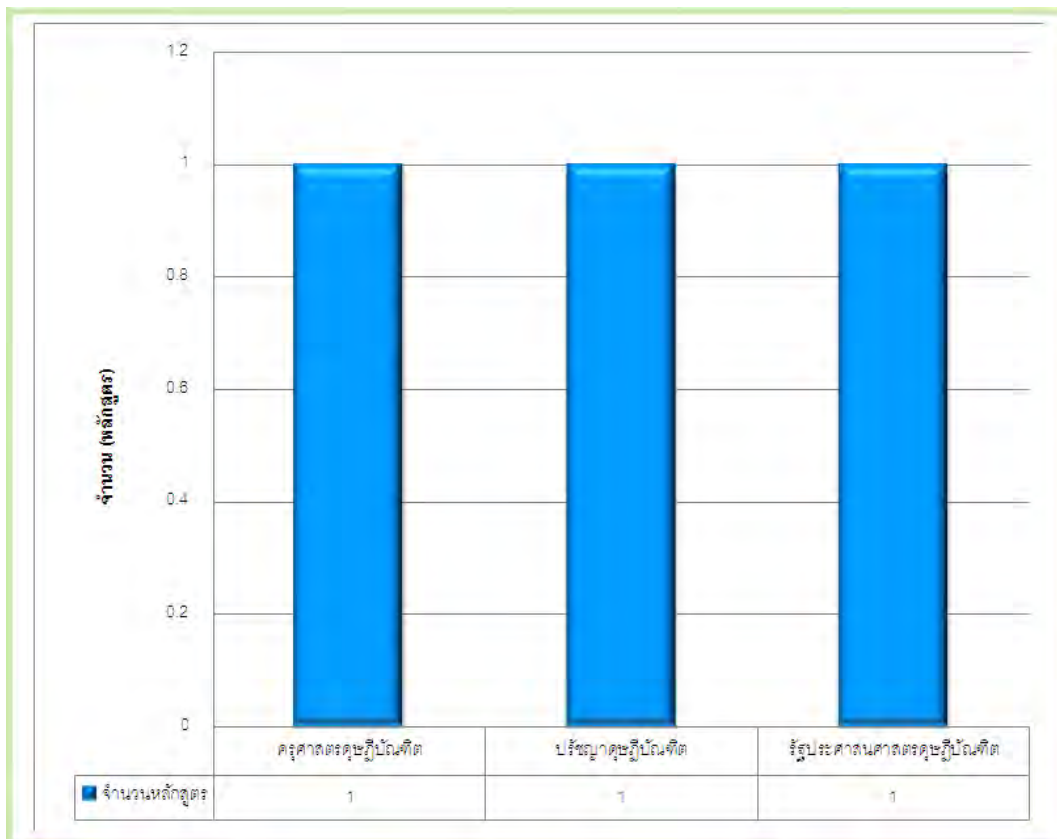



รายงานประจำปี 2552

มหาวิทยาลัยราชภัฏวไลยอลงกรณ์ ในพระบรมราชูปถัมภ์

6. การจัดการเรียนการสอนทางไกลแบบสองทาง (Video Conference)

ตามที่รัฐบาลได้กำหนดนโยบายในแผนพัฒนาเศรษฐกิจและสังคมแห่งชาติ ฉบับที่ 8 (พ.ศ. 2540 – 2544) ให้มีการพัฒนาทรัพยากรมนุษย์ โดยการขยายการศึกษาภาคบังคับ นอกจากนี้ยังเน้นให้มีการเพิ่มรูปแบบการศึกษา โดยนำเทคโนโลยีที่มีอยู่ในยุคสารสนเทศมาใช้ให้เกิดประโยชน์ต่อการศึกษามากที่สุด



มหาวิทยาลัยได้เล็งเห็นถึงความสำคัญของเทคโนโลยี ที่เป็นตัวช่วยในการจัดการเรียนการสอนให้เข้าถึงผู้เรียนได้อย่างมีประสิทธิภาพ ก่อให้เกิดแนวคิดในการพัฒนาระบบการสอนทางไกลแบบสองทางขึ้น โดยมีสำนักวิทยบริการและเทคโนโลยีสารสนเทศเป็นหน่วยงานหลัก ในการดำเนินงานพัฒนาการเรียนการสอนและเพิ่มช่องทางในรูปแบบการศึกษา ซึ่งสามารถสื่อสารและโต้ตอบกันได้ในลักษณะ 2 ทาง (Two – Way) โดยมหาวิทยาลัยได้จัดการเรียนการสอนรูปแบบดังกล่าวระหว่างมหาวิทยาลัยกับศูนย์การศึกษาต่าง ๆ ของมหาวิทยาลัย





รายงานประจำปี 2552

มหาวิทยาลัยราชภัฏวไลยอลงกรณ์ ในพระบรมราชูปถัมภ์

7. ความร่วมมือทางวิชาการกับหน่วยงานภายในประเทศและต่างประเทศ

ในปีการศึกษา 2552 มหาวิทยาลัยราชภัฏวไลยอลงกรณ์ ในพระบรมราชูปถัมภ์ ได้มีการสร้างเครือข่ายความร่วมมือทางวิชาการกับหน่วยงานภายในประเทศและต่างประเทศ เพื่อสร้างและพัฒนางานองค์ความรู้และศักยภาพความพร้อมในการจัดการศึกษาของมหาวิทยาลัย ให้มีความเป็นสากลและมีความหลากหลายในด้านต่าง ๆ เป็นที่ยอมรับทั้งหน่วยงานภายในประเทศและต่างประเทศ ซึ่งผลการดำเนินการในปีการศึกษา 2552 มีหน่วยงานที่ให้ร่วมมือ ดังนี้

1. ความร่วมมือทางวิชาการภายในประเทศ ได้แก่

- ความร่วมมือกับสมาคมเซรามิกส์ไทย
- ความร่วมมือกับศูนย์พัฒนาฝีมือแรงงาน
- ความร่วมมือกับสถาบันการบินพลเรือน
- ความร่วมมือกับกรมการส่งเสริมการปกครองส่วนท้องถิ่น
- ความร่วมมือกับสถาบันวิจัยวิทยาศาสตร์และเทคโนโลยีแห่งประเทศไทย (วว.)
- ความร่วมมือกับกองบัญชาการตำรวจตระเวนชายแดน สำนักงานตำรวจแห่งชาติ





รายงานประจำปี 2552

มหาวิทยาลัยราชภัฏวไลยอลงกรณ์ ในพระบรมราชูปถัมภ์

2. ความร่วมมือทางวิชาการกับต่างประเทศ ได้แก่

- ความร่วมมือกับ Sainghai Normal University
- ความร่วมมือกับสถาบันชาเบล ประเทศสหพันธ์สาธารณรัฐเยอรมนี



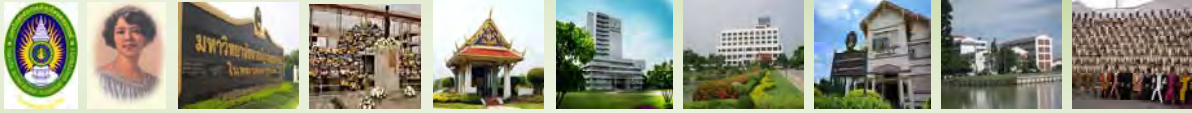

รายงานประจำปี 2552

มหาวิทยาลัยราชภัฏวไลยอลงกรณ์ ในพระบรมราชูปถัมภ์

8. การจัดกิจกรรมประจำปี 2552

ในปี 2552 มหาวิทยาลัยราชภัฏวไลยอลงกรณ์ ในพระบรมราชูปถัมภ์ ได้ดำเนินการจัดกิจกรรมต่าง ๆ เพื่อส่งเสริมให้นักศึกษา คณาจารย์และบุคลากรทางการศึกษาได้เพิ่มองค์ความรู้และมีศักยภาพในด้านต่าง ๆ อย่างหลากหลาย โดยมีหน่วยงานให้ความร่วมมือในการจัดกิจกรรมดังกล่าวเป็นอย่างดี ซึ่งสามารถสรุปกิจกรรมที่ดำเนินการในปีงบประมาณ 2552 จำนวน 52 กิจกรรม ดังนี้

ตารางที่ 12 แสดงการจัดกิจกรรม ประจำปีงบประมาณ 2552

ลำดับ	กิจกรรม	หน่วยงาน	วัน/เดือน/ปี
1	กิจกรรมแลกเปลี่ยนความรู้ชาว KM คณะวิทยาศาสตร์และเทคโนโลยี	คณะวิทยาศาสตร์ และเทคโนโลยี	10 ก.ย. 51
2	การแข่งขันกีฬามหาวิทยาลัยแห่งประเทศไทย ครั้งที่ 36 (รอบคัดเลือกเขตภาคกลางตะวันออก)	กองพัฒนานักศึกษา	3 ต.ค. – 9 พ.ย. 51
3	พิธีวางพวงมาลาวันปิยมหาราช จังหวัดปทุมธานี	กิจการนักศึกษาคณะฯ	23 ต.ค. 51
4	กิจกรรม วันลอยกระทง ประจำปี 2551	กิจการนักศึกษาคณะฯ	12 พ.ย. 51
5	การแข่งขันกีฬาเปตองวไลยอลงกรณ์ไอเฟน ครั้งที่ 6 ซึ่งถ้วยพระราชทานสมเด็จพระเจ้าพี่นางเธอฯ	กองพัฒนานักศึกษา	29 พ.ย. 51
6	กิจกรรมวันเอดส์โลก	กิจการนักศึกษาคณะฯ	1 ธ.ค. 51
7	กิจกรรมวันพ่อแห่งชาติ ประจำปี 2551	กองพัฒนานักศึกษา	3 ธ.ค. 51
8	การแข่งขันกีฬาเชื่อมความสัมพันธ์คณะกรรมการ นักศึกษาคณะมนุษยศาสตร์และสังคมศาสตร์ ครั้งที่ 1	คณะมนุษยศาสตร์ และสังคมศาสตร์	8 – 9 ธ.ค. 51
9	เข้าร่วมการแข่งขันกีฬาแห่งชาติ ครั้งที่ 37 “พิชณูโลกเกมส์” ปี 2551 รอบมหกรรม	กองพัฒนานักศึกษา	14 – 24 ธ.ค. 51
10	โครงการจิตอาสาเพื่อชุมชน	คณะมนุษยศาสตร์ และสังคมศาสตร์	17 ธ.ค. 51
11	โครงการแนะแนวการศึกษา	กองพัฒนานักศึกษา	ธ.ค. 51 – ก.พ. 52
12	การทำบุญส่งท้ายปีเก่าต้อนรับปีใหม่ ประจำปี 2551	กองพัฒนานักศึกษา	29 ธ.ค. 51



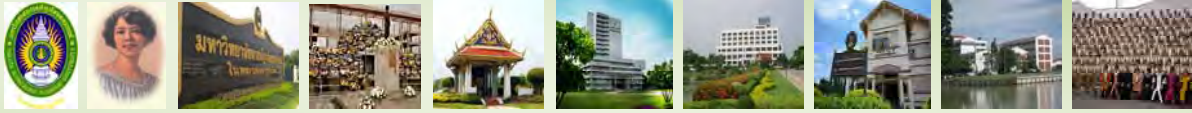

รายงานประจำปี 2552

มหาวิทยาลัยราชภัฏวไลยอลงกรณ์ ในพระบรมราชูปถัมภ์

ลำดับ	กิจกรรม	หน่วยงาน	วัน/เดือน/ปี
13	การแข่งขันกีฬาหอพักนักศึกษา มหาวิทยาลัยราชภัฏวไลยอลงกรณ์ ในพระบรมราชูปถัมภ์	หอพักนักศึกษา	ม.ค. 52
14	โครงการอนุรักษ์วัฒนธรรมไทย “วันกตัญญูครูในดวงใจ”	คณะครุศาสตร์	14 ม.ค. 52
15	โครงการอบรมเชิงปฏิบัติการ "พัฒนาศักยภาพการเรียนรู้การสอนภายในชั้นเรียน" เรื่องการวิเคราะห์ข้อมูลการแปรผล และการเขียนรายงานการวิจัยสำหรับครูพี่เลี้ยงในสถานศึกษา และครูเครือข่ายของคณะครุศาสตร์ ปีการศึกษา 2551	คณะครุศาสตร์	31 ม.ค. - 1 ก.พ. 52
16	การเลือกตั้งนายกองค์การบริหารนักศึกษา ภาคปกติ ปี 2552 (ชุดใหม่)	กองพัฒนานักศึกษา	ก.พ. 52
17	การประชุมกำหนดผู้ดูแลตัวชี้วัดในแต่ละตัวบ่งชี้ของคณะวิทยาศาสตร์และเทคโนโลยี	คณะวิทยาศาสตร์และเทคโนโลยี	1 ก.พ. 52
18	โครงการประชุมเชิงปฏิบัติการ เรื่อง "การเขียนแผนดำเนินงานและแผนปฏิบัติราชการของคณะครุศาสตร์"	คณะครุศาสตร์	3 ก.พ. 52
19	โครงการสัมมนาทางการศึกษาปฐมวัย เรื่อง “การจัดกิจกรรมการเรียนรู้สำหรับเด็กปฐมวัยสู่มาตรฐานการประกันคุณภาพ”	คณะครุศาสตร์	4 ก.พ. 52
20	การแข่งขันกีฬาวไลยอลงกรณ์สัมพันธ์ ครั้งที่ 6 ประจำปี 2551 (ภาคพิเศษ)	กองพัฒนานักศึกษา	14 ก.พ. 52
21	วันเจ้าฟ้า	กองพัฒนานักศึกษา	15 ก.พ. 52
22	โครงการอบรมผู้บริหารท้องถิ่นหลักสูตรปฐมวัย	คณะครุศาสตร์	24 - 28 ก.พ. 52
23	โครงการอบรมเชิงปฏิบัติการ “การปลูกพืชโดยไม่ใช้ดิน”	คณะเทคโนโลยีการเกษตร	28 - 29 มี.ค. 52



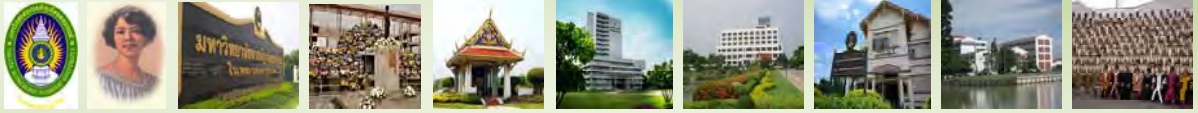

รายงานประจำปี 2552

มหาวิทยาลัยราชภัฏวไลยอลงกรณ์ ในพระบรมราชูปถัมภ์

ลำดับ	กิจกรรม	หน่วยงาน	วัน/เดือน/ปี
24	โครงการนักศึกษาทำงานระหว่างเรียน	กองพัฒนานักศึกษา	มี.ค. 52
25	โครงการการจัดหางาน ประจำปี 2551	กองพัฒนานักศึกษา	มี.ค. 52
26	มุทิตาจิตคณะมนุษยศาสตร์และสังคมศาสตร์	คณะมนุษยศาสตร์ และสังคมศาสตร์	24 มี.ค. 52
27	ทำบุญคณะมนุษยศาสตร์และสังคมศาสตร์	คณะมนุษยศาสตร์ และสังคมศาสตร์	28 มี.ค. 52
28	โครงการปฐมนิเทศนักศึกษาใหม่ คณะครุศาสตร์ ปีการศึกษา 2552	คณะครุศาสตร์	3 มิ.ย. - 4 มิ.ย. 52
29	อบรมหลักสูตร "เทคนิคการประกอบอาชีพอิสระ"	ศูนย์บ่มเพาะวิสาหกิจ	22 - 24 มิ.ย. 52
30	วันไหว้ครู มหาวิทยาลัยราชภัฏวไลยอลงกรณ์	กองพัฒนานักศึกษา	25 มิ.ย. 52
31	Freshy ลูกเจ้าฟ้าสัมพันธ์ ครั้งที่ 8	กองพัฒนานักศึกษา	29 มิ.ย. - 3 ก.ค. 52
32	โครงการคณะวิทยาการจัดการร่วมใจ สร้างวินัย ประหยัดพลังงาน	คณะวิทยาการจัดการ	1 ก.ค. 52
33	โครงการสืบสานวัฒนธรรม "แห่เทียนพรรษา"	คณะครุศาสตร์	1 - 2 ก.ค. 52
34	โครงการถวายเทียนเข้าพรรษา ประจำปี 2552	คณะวิทยาการจัดการ	5 ก.ค. 52
35	โครงการสืบสานวัฒนธรรมไทยไหว้พระแก้ววัด	คณะวิทยาการจัดการ	15 ก.ค. 52
36	โครงการสืบสานวัฒนธรรมไทยไหว้พระละอบายมุข	คณะวิทยาการจัดการ	22 ก.ค. 52
37	วันภาษาไทย	คณะมนุษยศาสตร์ และสังคมศาสตร์	29 ก.ค. 52
38	โครงการการจัดทำแผนยุทธศาสตร์และการกำหนด คำรับรองปฏิบัติราชการ คณะวิทยาการจัดการ ประจำปี 2553	คณะวิทยาการจัดการ	3 - 5 ส.ค. 52
39	โครงการเศรษฐกิจพอเพียง	คณะครุศาสตร์	23 ส.ค. 52



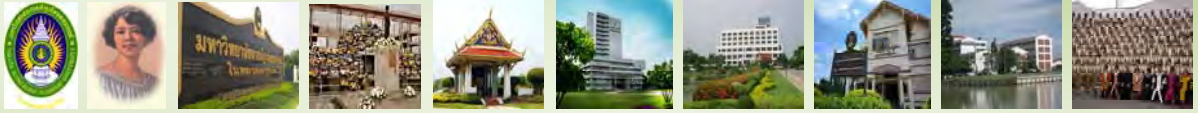

รายงานประจำปี 2552

มหาวิทยาลัยราชภัฏวไลยอลงกรณ์ ในพระบรมราชูปถัมภ์

ลำดับ	กิจกรรม	หน่วยงาน	วัน/เดือน/ปี
40	โครงการแข่งขันกีฬาภายในมหาวิทยาลัย ครั้งที่ 6 “เจ้าฟ้าเกมส์ ประจำปี 2552”	กองพัฒนานักศึกษา	24 – 28 ส.ค. 52
41	โครงการอบรมปฏิบัติการ "พัฒนาคุณธรรม สำหรับครู"	คณะครุศาสตร์	30 ส.ค. 52
42	โครงการพิธีมอบทุนการศึกษา (ทุนไหว้ครู)	คณะครุศาสตร์	31 ส.ค. 52
43	โครงการอบรมเชิงปฏิบัติการ “พัฒนานวัตกรรม ทางการสอนในกลุ่มสาระวิชา” สำหรับครูเครือข่ายของ คณะครุศาสตร์มหาวิทยาลัยราชภัฏวไลยอลงกรณ์	คณะครุศาสตร์	5 ก.ย. 52
44	โครงการอบรมเชิงปฏิบัติการ “พัฒนาศักยภาพ วิจัยในชั้นเรียน” สำหรับครูเครือข่ายคณะครุศาสตร์ มหาวิทยาลัยราชภัฏวไลยอลงกรณ์	คณะครุศาสตร์	6 ก.ย. 52
45	โครงการศึกษาดูงาน “แหล่งเรียนรู้ต้นแบบด้าน การเรียนการสอนบูรณาการปรัชญาเศรษฐกิจ พอเพียง ในกลุ่มสาระการเรียนรู้”	คณะครุศาสตร์	12 – 13 ก.ย. 52
46	โครงการสืบสานวัฒนธรรมไทยถวายพระไตรปิฎก ทำนุบำรุงพระพุทธศาสนา	คณะวิทยาการจัดการ	13 ก.ย. 52
47	โครงการอบรมเชิงปฏิบัติการ "พัฒนาศักยภาพ การวิจัยในชั้นเรียน"	คณะครุศาสตร์	15 ก.ย. 52
48	งานแสดงมุทิตาจิตให้แก่ผู้เกษียณอายุราชการ ประจำปี 2552	คณะวิทยาการจัดการ	16 ก.ย. 52
49	โครงการอบรมจริยธรรมคณะวิทยาการจัดการ	คณะวิทยาการจัดการ	23 ก.ย. 52
50	โครงการปฐมนิเทศนักศึกษาฝึกประสบการณ์ วิชาชีพคณะวิทยาการจัดการ	คณะวิทยาการจัดการ	23 ก.ย. 52





รายงานประจำปี 2552

มหาวิทยาลัยราชภัฏวไลยอลงกรณ์ ในพระบรมราชูปถัมภ์

ลำดับ	กิจกรรม	หน่วยงาน	วัน/เดือน/ปี
51	โครงการศึกษาดูงาน ศูนย์สอบเทียบเครื่องมือ ณ มหาวิทยาลัยบูรพา	คณะวิทยาศาสตร์ และเทคโนโลยี	15 ต.ค. 52
52	โครงการศึกษาดูงาน มหาวิทยาลัยราชภัฏนครราชสีมา ศึกษาดูงานที่ศูนย์วิทยาศาสตร์	คณะวิทยาศาสตร์ และเทคโนโลยี	22 ต.ค. 52



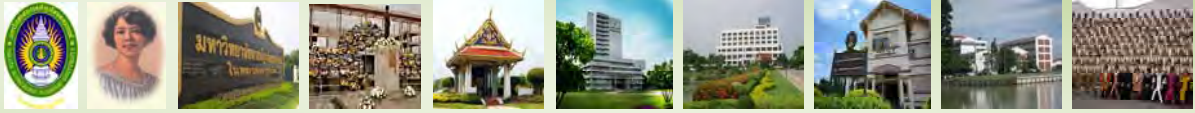

รายงานประจำปี 2552

มหาวิทยาลัยราชภัฏวไลยอลงกรณ์ ในพระบรมราชูปถัมภ์

ประเด็นยุทธศาสตร์ที่ 2

การวิจัยและพัฒนา

เป้าประสงค์

เพื่อเพิ่มขีดความสามารถในการวิจัยและพัฒนาองค์ความรู้ทางสังคม ให้แก่ชุมชนและท้องถิ่นในการพัฒนาประเทศ



มหาวิทยาลัยราชภัฏวไลยอลงกรณ์ ในพระบรมราชูปถัมภ์ ได้ดำเนินการในประเด็นยุทธศาสตร์ที่ 2 การวิจัยและพัฒนาอย่างต่อเนื่อง และในปีการศึกษา 2552 ได้มีการวิจัยและพัฒนานวัตกรรมในองค์ความรู้ที่หลากหลาย โดยมีจำนวนโครงการวิจัยที่ได้รับทุนสนับสนุนจากแหล่งทุนต่าง ๆ เพิ่มมากขึ้น





รายงานประจำปี 2552

มหาวิทยาลัยราชภัฏวไลยอลงกรณ์ ในพระบรมราชูปถัมภ์

ตารางที่ 13 แสดงจำนวนโครงการวิจัย ประจำปี 2550 – 2552

ลำดับ	โครงการวิจัยประจำปี	จำนวนโครงการวิจัย
1	2550	64
2	2551	47
3	2552	71

แผนภูมิที่ 12 แสดงการเปรียบเทียบจำนวนโครงการวิจัย ประจำปี 2550 – 2552

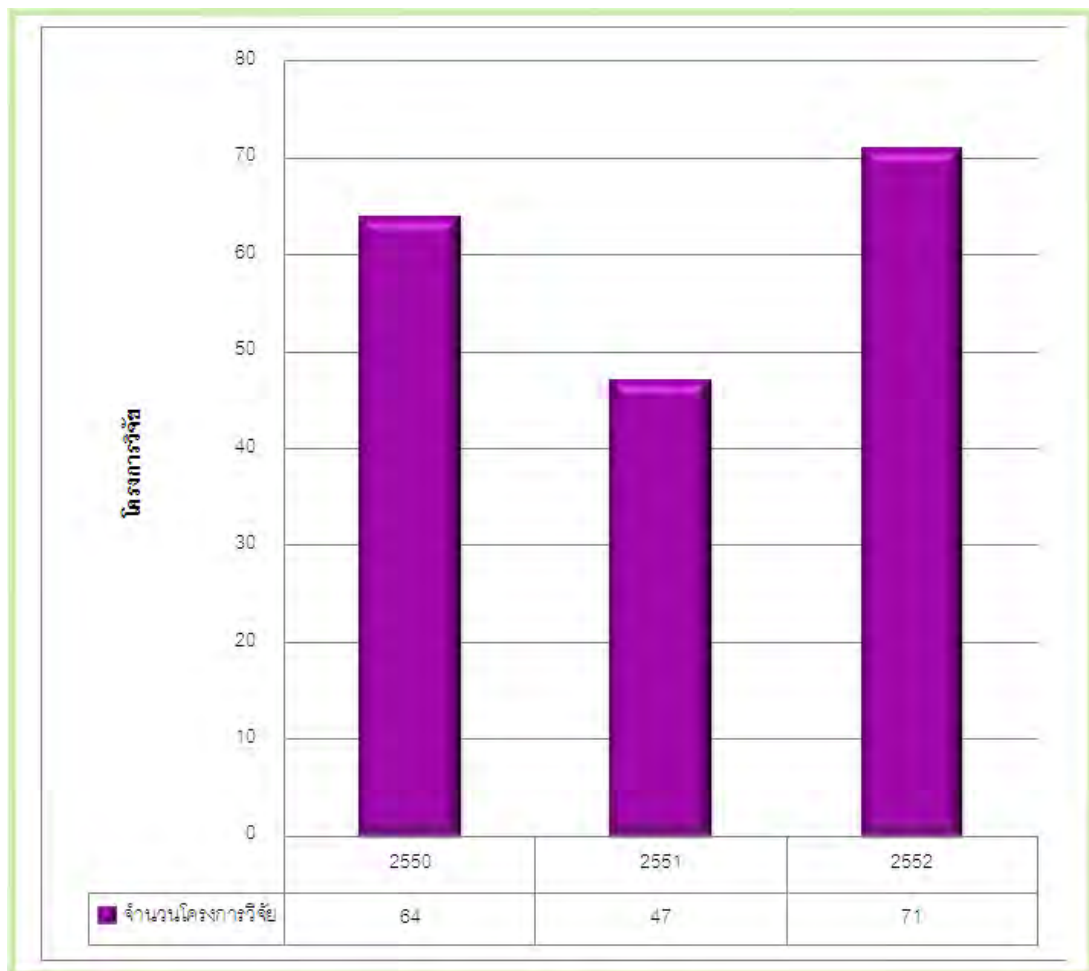



รายงานประจำปี 2552

มหาวิทยาลัยราชภัฏวไลยอลงกรณ์ ในพระบรมราชูปถัมภ์

โดยในปี 2552 มหาวิทยาลัยราชภัฏวไลยอลงกรณ์ ในพระบรมราชูปถัมภ์ มีจำนวนโครงการวิจัยที่ได้รับ
 ทุนสนับสนุนจากหน่วยงานต่าง ๆ สามารถจำแนกได้ ดังนี้

1. โครงการวิจัยที่ได้รับทุนสนับสนุนจากทบหน่วยงานภายนอก จำนวน 12 โครงการ
2. โครงการวิจัยที่ได้รับทุนสนับสนุนการวิจัยจากมหาวิทยาลัย (งบภายใน) จำนวน 50 โครงการ
3. โครงการวิจัยที่ได้รับทุนสนับสนุนการวิจัยจากสำนักงานคณะกรรมการวิจัยแห่งชาติ (งบแผ่นดิน)
 จำนวน 9 โครงการ

ตารางที่ 14 แสดงจำนวนโครงการวิจัยที่ได้รับทุนสนับสนุนจากหน่วยงานต่างๆ ประจำปี 2552

ลำดับ	ทุนสนับสนุน	จำนวนโครงการวิจัย
1	งบหน่วยงานภายนอก	12
2	งบภายใน	50
3	งบแผ่นดิน	9
รวมทั้งหมด		71

แผนภูมิที่ 13 แสดงจำนวนโครงการวิจัยที่ได้รับทุนสนับสนุนจากหน่วยงานต่างๆ ประจำปี 2552

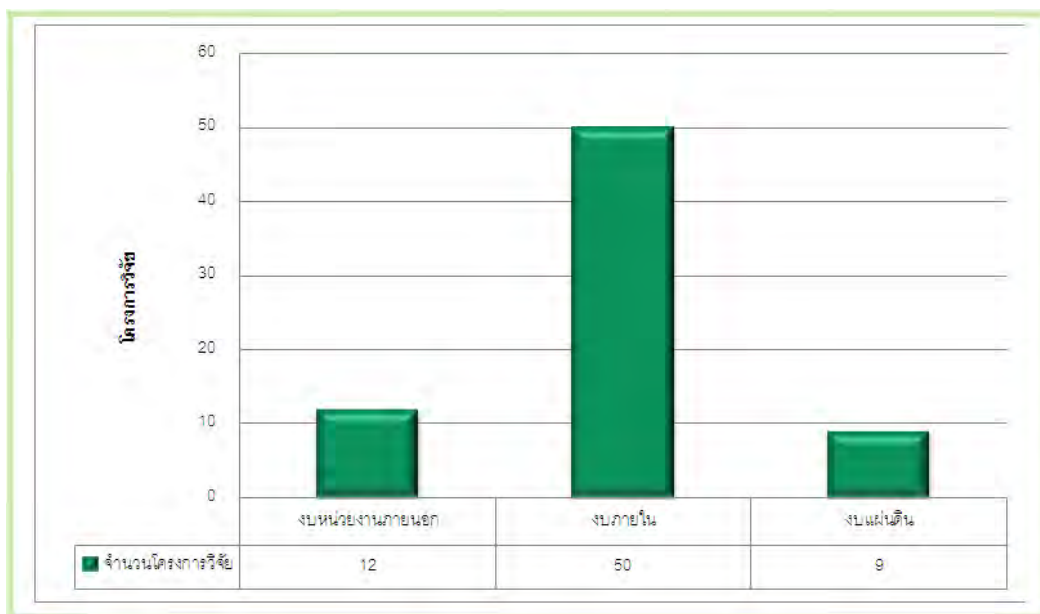

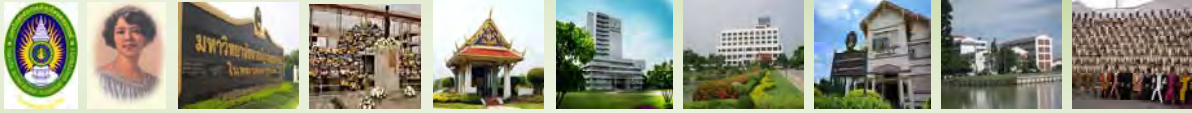

รายงานประจำปี 2552

มหาวิทยาลัยราชภัฏวไลยอลงกรณ์ ในพระบรมราชูปถัมภ์

ตารางที่ 15 แสดงจำนวนโครงการวิจัยที่ได้รับทุนสนับสนุนจากหน่วยงานภายนอก ประจำปี 2552

ลำดับ	ชื่อโครงการวิจัย	แหล่งทุน	หน่วยงาน/ผู้รับผิดชอบ	จำนวนเงิน (บาท)
1	โครงการสำรวจความพึงพอใจ องค์การปกครองส่วนท้องถิ่น	องค์กรปกครองส่วนท้องถิ่นฯ จ.ปทุมธานี จ.อ่างทอง จ.สระแก้ว จ.ปราจีนบุรี จ.ระยอง จ.ตาก จ.ลพบุรี	สถาบันวิจัยและพัฒนา	2,446,000
2	โครงการสำรวจความพึงพอใจของผู้รับบริการฯ ขององค์การบริหารส่วนจังหวัดปทุมธานี	จังหวัดปทุมธานี	สถาบันวิจัยและพัฒนา	195,550
3	โครงการติดตามและประเมินผลการดำเนินงานตามแผนพัฒนาองค์การบริหารส่วนจังหวัดปทุมธานี	จังหวัดปทุมธานี	สถาบันวิจัยและพัฒนา	95,000
4	โครงการวิจัยประเมินสภาวะพฤติกรรมสุขภาพฯ	กระทรวงสาธารณสุข	อ.ดร.สุเทพ บุญซ้อน	620,000
5	โครงการวิจัยถอดองค์ความรู้ด้านการส่งเสริมความเข้มแข็งชุมชน	ศูนย์ส่งเสริมและพัฒนาพลังแผ่นดินเชิงคุณธรรม	อ.สุนทรี จินธรรม	175,000
6	โครงการประเมินผลโครงการแก้ปัญหาคความยากจน	กองอำนวยการรักษาความมั่นคงภายในราชอาณาจักร	ผศ.สุจิตราภรณ์ พักจันทร์	200,000





รายงานประจำปี 2552

มหาวิทยาลัยราชภัฏวไลยอลงกรณ์ ในพระบรมราชูปถัมภ์

ลำดับ	ชื่อโครงการวิจัย	แหล่งทุน	หน่วยงาน/ผู้รับผิดชอบ	จำนวนเงิน (บาท)
7	โครงการสำรวจสภาพ ปัญหาความมั่นคงในมิติ ความคิดเห็นของประชาชน	กองอำนวยการรักษา ความมั่นคงภายใน ราชอาณาจักร	ผศ.สุจิตราภรณ์ พักจันทร์	150,000
8	โครงการศึกษาความพึง พอใจของประชาชนที่มีผล ต่อการดำเนินงานตามแผน ยุทธศาสตร์เทศบาลนคร นนทบุรี	เทศบาลนครนนทบุรี	ผศ.ดวงตา สราญมย์	180,000
9	โครงการศึกษาความ พึงพอใจของเทศบาล นครนนทบุรี	เทศบาลนครนนทบุรี	รศ.วรุณี เซาว์สุขุม	100,000
10	โครงการวิจัยติดตาม ประเมินผลการใช้จ่ายเงิน ของพรรคการเมืองฯ	สำนักงานคณะกรรมการ การเลือกตั้ง	อ.ภิกค์ศักดิ์ กัลยาณมิตร	1,440,000
11	การบำบัดและการใช้ ประโยชน์จากน้ำเสีย	สำนักงานคณะกรรมการ วิจัยแห่งชาติ	ผศ.ดร.สำเนียง ธิกลิ่นติยาคม	1,450,000
12	รูปแบบการบริหารจัดการ มหาวิทยาลัยราชภัฏภายใต้ หลักธรรมาภิบาล	สำนักงานคณะกรรมการ วิจัยแห่งชาติ	ผศ.วรายุทธ์ อัครพัฒมพงษ์	800,000
รวมจำนวนเงินที่สนับสนุน 12 โครงการ				2,007,503,050



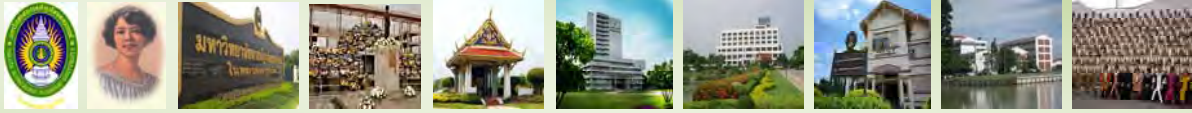

รายงานประจำปี 2552

มหาวิทยาลัยราชภัฏวไลยอลงกรณ์ ในพระบรมราชูปถัมภ์

ตารางที่ 16 แสดงจำนวนโครงการวิจัยที่ได้รับทุนสนับสนุนการวิจัยจากมหาวิทยาลัย (งบภายใน)
ประจำปี 2552

ลำดับ	ชื่อหน่วยงาน	ชื่อ - นามสกุล นักวิจัย	ชื่อโครงการวิจัย	จำนวนเงิน (บาท)
1	คณะครุศาสตร์	ผศ.พุลศรี น้อยวงศ์	การศึกษาความพึงพอใจของหัวหน้าหน่วยงานที่มีต่อการปฏิบัติงานของผู้สำเร็จการศึกษาคณะครุศาสตร์มหาวิทยาลัยราชภัฏวไลยอลงกรณ์ ในพระบรมราชูปถัมภ์ ปีการศึกษา 2550 - 2551	20,000
2	คณะครุศาสตร์	ผศ.สิทธา มณีแสง	การติดตามผลผู้สำเร็จการศึกษาระดับปริญญาตรี คณะครุศาสตร์มหาวิทยาลัยราชภัฏวไลยอลงกรณ์ ในพระบรมราชูปถัมภ์ ปีการศึกษา 2550 - 2551	20,000
3	คณะครุศาสตร์	ผศ.สิทธา มณีแสง	ประสิทธิภาพของการสอนที่เน้นผู้เรียนเป็นสำคัญของอาจารย์มหาวิทยาลัยราชภัฏวไลยอลงกรณ์ ในพระบรมราชูปถัมภ์	47,500



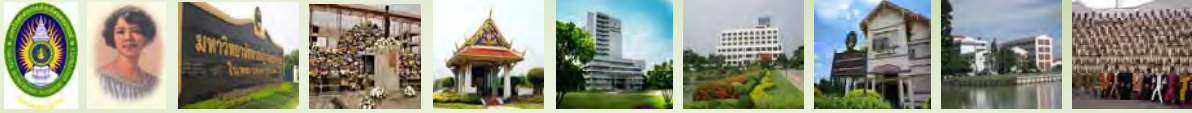

รายงานประจำปี 2552

มหาวิทยาลัยราชภัฏวไลยอลงกรณ์ ในพระบรมราชูปถัมภ์

ลำดับ	ชื่อหน่วยงาน	ชื่อ - นามสกุล นักวิจัย	ชื่อโครงการวิจัย	จำนวนเงิน (บาท)
4	คณะครุศาสตร์	รศ.ดร.เพียงพบ มนต์นวลปรางค์	การประเมินโครงการผลิต ครูสหกิจ ปีการศึกษา 2551 มหาวิทยาลัยราชภัฏวไลย อลงกรณ์ ในพระบรมราชูปถัมภ์	20,000
5	คณะเทคโนโลยี การเกษตร	ผศ.วัฒน์ บุญวิทยา	การติดตามผลผู้สำเร็จ การศึกษาระดับปริญญาตรี คณะเทคโนโลยีการเกษตร มหาวิทยาลัยราชภัฏวไลย อลงกรณ์ ในพระบรมราชูปถัมภ์ ปีการศึกษา 2550 - 2551	20,000
6	คณะเทคโนโลยี การเกษตร	ผศ.วิภาวรรณ วิจิตรจินดา	การศึกษาคความพึงพอใจของ หัวหน้าหน่วยงานที่มีต่อการ ปฏิบัติงานของผลผู้สำเร็จ การศึกษาจากคณะเทคโนโลยี การเกษตร มหาวิทยาลัย ราชภัฏวไลยอลงกรณ์ ในพระบรมราชูปถัมภ์ ปีการศึกษา 2550 - 2551	20,000
7	คณะเทคโนโลยี อุตสาหกรรม	ผศ.กฤษฎางค์ สุกระมุข	การสร้างชุดสาธิตการทำงาน ของโรงไฟฟ้ากังหันไอน้ำตาม วัฏจักรแรงดัน	46,500





รายงานประจำปี 2552

มหาวิทยาลัยราชภัฏวไลยอลงกรณ์ ในพระบรมราชูปถัมภ์

ลำดับ	ชื่อหน่วยงาน	ชื่อ - นามสกุล นักวิจัย	ชื่อโครงการวิจัย	จำนวนเงิน (บาท)
8	คณะเทคโนโลยี อุตสาหกรรม	ผศ.ประจวบ ตีบุตร	ความพึงพอใจของหัวหน้า หน่วยงานที่มีต่อการปฏิบัติงาน ของผลผู้สำเร็จการศึกษาจาก คณะเทคโนโลยีอุตสาหกรรม มหาวิทยาลัยราชภัฏวไลย อลงกรณ์ ในพระบรมราชูปถัมภ์ ปีการศึกษา 2550 - 2551	20,000
9	คณะเทคโนโลยี อุตสาหกรรม	อ.กฤตยชญ์ คำมิ่ง	การศึกษาเคลือบซีเมนต์ มันลัมปะหลัง จ.ปทุมธานี	37,000
10	คณะเทคโนโลยี อุตสาหกรรม	อ.เขมภักดิ์ สมสังข์	การติดตามผลผู้สำเร็จ การศึกษาระดับปริญญาตรี คณะเทคโนโลยีอุตสาหกรรม มหาวิทยาลัยราชภัฏวไลย อลงกรณ์ ในพระบรมราชูปถัมภ์ ปีการศึกษา 2550 - 2551	20,000
11	คณะเทคโนโลยี อุตสาหกรรม	อ.ชาคริต ศรีทอง	การพัฒนาบรรจุภัณฑ์กล้วยไม้ ตัดดอกด้วยทฤษฎี Quality Function Deployment (QFD)	21,000
12	คณะเทคโนโลยี อุตสาหกรรม	อ.ดร.กรินทร์ กาญจนภมภ์	การใช้หลักการออกแบบ แพททอเรียลในการหาค่า เหมาะสมที่สุดในกระบวนการ กลึงเหล็กกล้าไร้สนิม	36,500





รายงานประจำปี 2552

มหาวิทยาลัยราชภัฏวไลยอลงกรณ์ ในพระบรมราชูปถัมภ์

ลำดับ	ชื่อหน่วยงาน	ชื่อ - นามสกุล นักวิจัย	ชื่อโครงการวิจัย	จำนวนเงิน (บาท)
13	คณะเทคโนโลยี อุตสาหกรรม	อ.โยษิตา เจริญศิริ	การตัดสินใจการชกมวยสากล สมัครเล่นโดยใช้วิธีการ ประมวลผลภาพ	26,000
14	คณะมนุษยศาสตร์ และสังคมศาสตร์	ผศ.อนงค์ลักษณ์ ศรีเพ็ญ	การอนุรักษ์หุ่นกระบอกของไทย ในเขตกรุงเทพมหานคร	32,000
15	คณะมนุษยศาสตร์ และสังคมศาสตร์	ผศ.เอก ศรีเซียง	การเผยแพร่สารสนเทศเรื่อง เศรษฐกิจพอเพียงขององค์การ บริหารส่วนตำบลในจังหวัด ปทุมธานี	52,000
16	คณะมนุษยศาสตร์ และสังคมศาสตร์	อ.จิระศักดิ์ สังเมฆ	การศึกษาวิเคราะห์แนวคิด อาชญาวิทยาชั้นพิชิตวิทยาใน พระไตรปิฎก	32,000
17	คณะมนุษยศาสตร์ และสังคมศาสตร์	อ.ดอน สุขศรีทอง	การพัฒนาระบบประเมินผล การปฏิบัติงานของบุคลากร สายวิชาการ มหาวิทยาลัย ราชภัฏวไลยอลงกรณ์ ในพระบรมราชูปถัมภ์	50,000
18	คณะมนุษยศาสตร์ และสังคมศาสตร์	อ.นเรศมันต์ เพชรนาจักร	ความรู้สึกลึกทางจริยธรรมและ การปฏิบัติตนตามจรรยาบรรณ วิชาชีพของคณาจารย์ มหาวิทยาลัยราชภัฏวไลย อลงกรณ์ ในพระบรมราชูปถัมภ์	62,000





รายงานประจำปี 2552

มหาวิทยาลัยราชภัฏวไลยอลงกรณ์ ในพระบรมราชูปถัมภ์

ลำดับ	ชื่อหน่วยงาน	ชื่อ - นามสกุล นักวิจัย	ชื่อโครงการวิจัย	จำนวนเงิน (บาท)
19	คณะมนุษยศาสตร์ และสังคมศาสตร์	อ.ประกาศิต ประกอบผล	การติดตามผลผู้สำเร็จ การศึกษาระดับปริญญาตรี ของคณะมนุษยศาสตร์และ สังคมศาสตร์มหาวิทยาลัย ราชภัฏวไลยอลงกรณ์ ในพระบรมราชูปถัมภ์ ปีการศึกษา 2550 - 2551	20,000
20	คณะมนุษยศาสตร์ และสังคมศาสตร์	อ.วิภาพร ตันทสวัสดิ์	ความพึงพอใจของ ผู้ประกอบการที่มีต่อ คุณลักษณะของบัณฑิต คณะมนุษยศาสตร์และ สังคมศาสตร์ มหาวิทยาลัย ราชภัฏวไลยอลงกรณ์ ในพระบรมราชูปถัมภ์ ปีการศึกษา 2550 - 2551	20,000
21	คณะมนุษยศาสตร์ และสังคมศาสตร์	อ.ชาญชัย จิตรเหล้าอาพร	ภาวะผู้นำองค์กรของอธิการบดี ในมหาวิทยาลัยราชภัฏวไลย อลงกรณ์ ในพระบรมราชูปถัมภ์	27,500
22	คณะวิทยาการจัดการ	ผศ.ดร.เจษฎา ความคุ่นแคย	การใช้ทฤษฎีเศรษฐกิจพอเพียง ในธุรกิจของผู้เข้ารับการบ่ม เพาะในหน่วยบ่มเพาะวิสาหกิจ ในสถาบันอุดมศึกษา	49,150



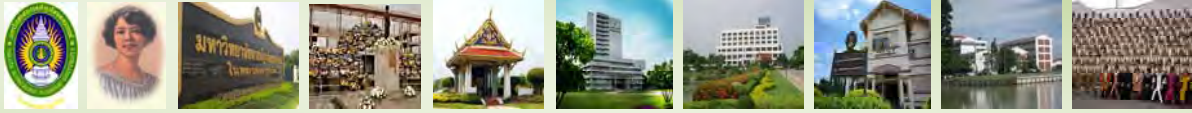

รายงานประจำปี 2552

มหาวิทยาลัยราชภัฏวไลยอลงกรณ์ ในพระบรมราชูปถัมภ์

ลำดับ	ชื่อหน่วยงาน	ชื่อ - นามสกุลนักวิจัย	ชื่อโครงการวิจัย	จำนวนเงิน (บาท)
23	คณะวิทยาการจัดการ	ผศ.ดร.ธีรธนิษฐ์ ศิริโวหาร	การพัฒนาระบบประเมินสมรรถนะของบุคลากรสายวิชาการ มหาวิทยาลัยราชภัฏวไลยอลงกรณ์ ในพระบรมราชูปถัมภ์	50,000
24	คณะวิทยาการจัดการ	ผศ.ดร.สิทธิ ธีรสรณ์	สภาพปัญหาด้านสิ่งแวดล้อมและผลทางการบริหารจัดการของโรงเรียนในจังหวัดปทุมธานี	37,500
25	คณะวิทยาการจัดการ	ผศ.อาภา ไสยสมบัติ	การวิเคราะห์ปัจจัยที่มีอิทธิพลต่อราคาทองคำแห่งประเทศไทย	20,000
26	คณะวิทยาการจัดการ	อ.ธันยธร ตินพร	ความรู้ด้านโลจิสติกส์ของพนักงานในนิคมอุตสาหกรรมโรจนะ จังหวัดพระนครศรีอยุธยา	36,000
27	คณะวิทยาการจัดการ	อ.นฤพันธ์ อาษาไกรสร	การติดตามผลผู้สำเร็จการศึกษาระดับปริญญาตรี ของคณะวิทยาการจัดการ มหาวิทยาลัยราชภัฏวไลยอลงกรณ์ ในพระบรมราชูปถัมภ์ ปีการศึกษา 2550 - 2551	20,000
28	คณะวิทยาการจัดการ	อ.พวงเพชร สุขประเสริฐ	ความพึงพอใจของผู้ใช้บริการรถสาธารณะ กรณีศึกษาประชากรที่อาศัยในเขตจังหวัดปทุมธานี	27,000





รายงานประจำปี 2552

มหาวิทยาลัยราชภัฏวไลยอลงกรณ์ ในพระบรมราชูปถัมภ์

ลำดับ	ชื่อหน่วยงาน	ชื่อ - นามสกุลนักวิจัย	ชื่อโครงการวิจัย	จำนวนเงิน (บาท)
29	คณะวิทยาการจัดการ	อ.วรวิรัตน์ สัมพัทธ์พงศ์	การศึกษาความพึงพอใจของประชาชนในเขตจังหวัดปทุมธานี ต่อบทบาทของคณะวิทยาการจัดการ มหาวิทยาลัยราชภัฏวไลยอลงกรณ์ ในพระบรมราชูปถัมภ์	30,400
30	คณะวิทยาการจัดการ	อ.ศิริพงษ์ ฐานมั่น	สถานภาพของนักศึกษา ชั้นปีที่ 1 คณะวิทยาการจัดการ มหาวิทยาลัยราชภัฏวไลยอลงกรณ์ ในพระบรมราชูปถัมภ์	20,000
31	คณะวิทยาการจัดการ	อ.อุบล ไม้พุ่ม	การศึกษาความพึงพอใจของหัวหน้าหน่วยงานที่มีต่อการปฏิบัติงานของผู้สำเร็จการศึกษาจากคณะวิทยาการจัดการ มหาวิทยาลัยราชภัฏวไลยอลงกรณ์ ในพระบรมราชูปถัมภ์ ปีการศึกษา 2550 - 2551	20,000
32	คณะวิทยาศาสตร์และเทคโนโลยี	ผศ.ดร.นฤมล ธนานันต์	การตรวจสอบแบคทีเรีย Listeria monocytogenes ในกุ้งแช่แข็ง ด้วยเทคนิคพีซีอาร์	20,000
33	คณะวิทยาศาสตร์และเทคโนโลยี	ผศ.วิวัฒน์ ชินนาทศิริกุล	การพัฒนาระบบสารสนเทศ เพิ่มประสิทธิภาพบุคลากร คณะวิทยาศาสตร์และเทคโนโลยี มหาวิทยาลัยราชภัฏวไลยอลงกรณ์ ในพระบรมราชูปถัมภ์	45,000





รายงานประจำปี 2552

มหาวิทยาลัยราชภัฏวไลยอลงกรณ์ ในพระบรมราชูปถัมภ์

ลำดับ	ชื่อหน่วยงาน	ชื่อ - นามสกุลนักวิจัย	ชื่อโครงการวิจัย	จำนวนเงิน (บาท)
34	คณะวิทยาศาสตร์และเทคโนโลยี	ผศ.สุนันท์ สุดใจ	การคัดเลือกจุลินทรีย์ในน้ำหมักชีวภาพเพื่อใช้ในการบำบัดน้ำเสีย	50,000
35	คณะวิทยาศาสตร์และเทคโนโลยี	อ.ชญาดา วีระพันธ์	การใช้บทเรียนคอมพิวเตอร์ช่วยสอน เรื่องการผลิตสื่อสิ่งพิมพ์ด้วยโปรแกรม Publisher 2007	20,000
36	คณะวิทยาศาสตร์และเทคโนโลยี	อ.ดร.พิทยา ถกสถักดี	การศึกษาความพึงพอใจของหัวหน้าหน่วยงานที่มีต่อการปฏิบัติงานของบัณฑิตจากคณะวิทยาศาสตร์และเทคโนโลยี มหาวิทยาลัยราชภัฏวไลยอลงกรณ์ ในพระบรมราชูปถัมภ์ ปีการศึกษา 2550 - 2551	20,000
37	คณะวิทยาศาสตร์และเทคโนโลยี	อ.ดร.สรวง สมานหมู่	การสังเคราะห์สารอนุพันธ์ของสารไอโซลูมินอลและสารลูมินอลชนิดใหม่ เพื่อใช้เป็นสารติดฉลากเคมีลูมิเนสเซนซ์และฟลูออเรสเซนซ์ของโปรตีนและดีเอ็นเอ	160,000
38	คณะวิทยาศาสตร์และเทคโนโลยี	อ.ดวงเดือน วัฏฏานุกรักษ์	การผลิตเอทานอลจากกากปาล์ม	45,000
39	คณะวิทยาศาสตร์และเทคโนโลยี	อ.รัตชล อ่างมณี	การกำจัดแอมโมเนียและไนไตรต์ในน้ำโดยใช้หินพัมมิส	40,000



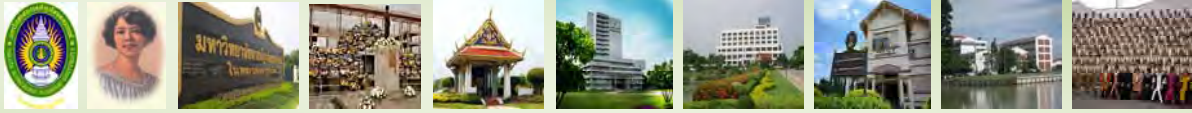

รายงานประจำปี 2552

มหาวิทยาลัยราชภัฏวไลยอลงกรณ์ ในพระบรมราชูปถัมภ์

ลำดับ	ชื่อหน่วยงาน	ชื่อ - นามสกุลนักวิจัย	ชื่อโครงการวิจัย	จำนวนเงิน (บาท)
40	คณะวิทยาศาสตร์และเทคโนโลยี	อ.สัจชัย มีหนองหว้า	ระบบการประเมินการบ้านผ่านทางอินเทอร์เน็ต	37,500
41	คณะวิทยาศาสตร์และเทคโนโลยี	อ.เอื้อมพร รัตนสิงห์	การติดตามผู้สำเร็จการศึกษา ระดับปริญญาตรี คณะวิทยาศาสตร์และเทคโนโลยี มหาวิทยาลัยราชภัฏวไลยอลงกรณ์ ในพระบรมราชูปถัมภ์	20,000
42	บัณฑิตวิทยาลัย	อ.ศรินทร์ โกกนุทาภรณ์	การติดตามผลผู้สำเร็จการศึกษา ระดับบัณฑิตศึกษา มหาวิทยาลัยราชภัฏวไลยอลงกรณ์ ในพระบรมราชูปถัมภ์ ปีการศึกษา 2550 - 2551	16,000
43	บัณฑิตวิทยาลัย	อ.ดร.ปิยะวรรณ เลิศพานิช	การสำรวจความพึงพอใจการให้บริการของสำนักงาน บัณฑิตวิทยาลัย มหาวิทยาลัยราชภัฏวไลยอลงกรณ์ ในพระบรมราชูปถัมภ์	10,000
44	ศูนย์การศึกษากรุงเทพมหานคร	อ.กาญจนา ดิฐชัยพงศ์	การศึกษาความพึงพอใจของหัวหน้าหน่วยงานที่มีต่อการปฏิบัติงานของผู้สำเร็จการศึกษาจาก มหาวิทยาลัยราชภัฏวไลยอลงกรณ์ ในพระบรมราชูปถัมภ์ ศูนย์การศึกษากรุงเทพมหานคร ปีการศึกษา 2550 - 2551	22,500



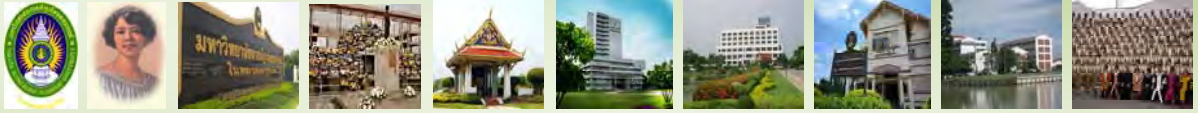

รายงานประจำปี 2552

มหาวิทยาลัยราชภัฏวไลยอลงกรณ์ ในพระบรมราชูปถัมภ์

ลำดับ	ชื่อหน่วยงาน	ชื่อ - นามสกุลนักวิจัย	ชื่อโครงการวิจัย	จำนวนเงิน (บาท)
45	ศูนย์การศึกษา กรุงเทพมหานคร	อ.กิตติศักดิ์ สิงห์สูงเนิน	การติดตามผลผู้สำเร็จการศึกษา ระดับปริญญาตรี มหาวิทยาลัย ราชภัฏวไลยอลงกรณ์ ในพระบรมราชูปถัมภ์ ศูนย์การศึกษากรุงเทพมหานคร ปีการศึกษา 2550 - 2551	22,000
46	ศูนย์การศึกษา กรุงเทพมหานคร	อ.สรรเสริญ หุ่นแสน	แรงจูงใจในการปฏิบัติงานของ พนักงานมหาวิทยาลัยสาย สนับสนุน มหาวิทยาลัยราชภัฏ วไลยอลงกรณ์ ในพระบรม ราชูปถัมภ์	25,000
47	ศูนย์การศึกษาสระแก้ว	อ.วรกร อิมเย็น	ความพึงพอใจของนักศึกษาต่อ การเรียนการสอน มหาวิทยาลัย ราชภัฏวไลยอลงกรณ์ ในพระบรมราชูปถัมภ์ ศูนย์สระแก้ว	20,000
48	สถาบันวิจัยและพัฒนา	นางราตรี มีสมบัติ	การติดตามผลผู้สำเร็จการศึกษา ระดับปริญญาตรี มหาวิทยาลัย ราชภัฏวไลยอลงกรณ์ ในพระบรมราชูปถัมภ์ ปีการศึกษา 2550 - 2551	47,500



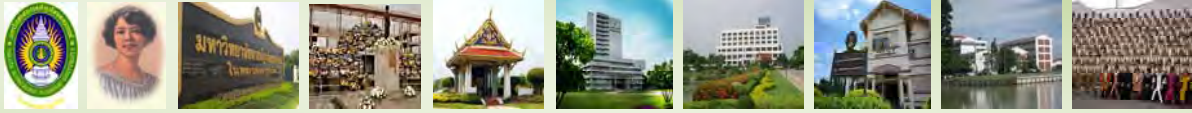

รายงานประจำปี 2552

มหาวิทยาลัยราชภัฏวไลยอลงกรณ์ ในพระบรมราชูปถัมภ์

ลำดับ	ชื่อหน่วยงาน	ชื่อ - นามสกุลนักวิจัย	ชื่อโครงการวิจัย	จำนวนเงิน (บาท)
49	สำนักงานอธิการบดี	น.ส.กรรณิการ์ พรหมณ์สำราญ	การพัฒนาระบบประเมินผล การปฏิบัติงานของบุคลากร สายสนับสนุน มหาวิทยาลัย ราชภัฏวไลยอลงกรณ์ ในพระบรมราชูปถัมภ์	50,000
50	สำนักงานอธิการบดี	น.ส.ฉวีวรรณ ศีละวรรณโณ	การพัฒนาระบบประเมิน สมรรถนะของบุคลากรสาย สนับสนุน มหาวิทยาลัยราชภัฏ วไลยอลงกรณ์ ในพระบรม ราชูปถัมภ์ จังหวัดปทุมธานี	50,000
รวมจำนวนเงินที่สนับสนุน 50 โครงการ				1,862,050





รายงานประจำปี 2552

มหาวิทยาลัยราชภัฏวไลยอลงกรณ์ ในพระบรมราชูปถัมภ์

ตารางที่ 17 แสดงจำนวนโครงการวิจัยที่ได้รับทุนสนับสนุนการวิจัยจากสำนักงานคณะกรรมการวิจัยแห่งชาติ (งบแผ่นดิน) ประจำปี 2552

ลำดับ	ชื่อโครงการวิจัย	ชื่อ - นามสกุล นักวิจัย	ระยะเวลาทำการวิจัย	จำนวนเงิน (บาท)
1	ประเพณีการแต่งงานของชาวไทพวน ตำบลหินปัก อำเภอบ้านหมี่ จังหวัดลพบุรี	ผศ.จารึก สงวนพงษ์ คณะมนุษยศาสตร์ และสังคมศาสตร์	1 ปี 0 เดือน (1 ต.ค. 51 - 30 ก.ย. 52)	760,000
2	ศึกษาความเข้มแข็งของชุมชนในเขตจังหวัดปทุมธานี	รศ.วรุณี เซาร์สุขุม คณะวิทยาการจัดการ	1 ปี 0 เดือน (1 ต.ค. 51 - 30 ก.ย. 52)	780,000
3	การเปรียบเทียบคุณภาพชีวิตของประชาชนในเขตเทศบาลและนอกเขตเทศบาล ของจังหวัดในภาคกลางของประเทศไทยปี 2552	อ.ชวลา ละวาทิน คณะวิทยาการจัดการ	1 ปี 0 เดือน (1 ต.ค. 51 - 30 ก.ย. 52)	830,000
4	การประยุกต์เทคนิคมัลติเพล็กซ์พีซีอาร์เพื่อตรวจสอบแบคทีเรียในอาหารทะเลแช่แข็ง	ผศ.ดร.นฤมล ธนานันต์ สถาบันวิจัย และพัฒนา	1 ปี 0 เดือน (1 ต.ค. 51 - 30 ก.ย. 52)	500,000
5	แบ้งค์กเนยแช่เย็นสำเร็จรูปปราศจากกลูเตน	ดร.นำฝน คีตะจิตต์ คณะวิทยาศาสตร์ และเทคโนโลยี	1 ปี 0 เดือน (1 ต.ค. 51 - 30 ก.ย. 52)	286,000
6	แนวทางการพัฒนาบทบาทของโรงเรียนเป็นศูนย์กลางการเรียนรู้เพื่อพัฒนาคุณภาพสิ่งแวดล้อมของชุมชนท้องถิ่น	อ.จิตเจริญ ตรีขวัญ -	1 ปี 0 เดือน (1 ต.ค. 51 - 30 ก.ย. 52)	500,000



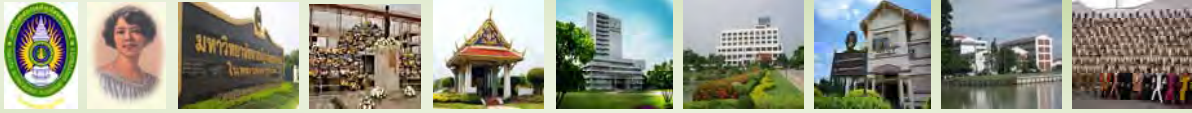

รายงานประจำปี 2552

มหาวิทยาลัยราชภัฏวไลยอลงกรณ์ ในพระบรมราชูปถัมภ์

ลำดับ	ชื่อโครงการวิจัย	ชื่อ - นามสกุล นักวิจัย	ระยะเวลาทำการวิจัย	จำนวนเงิน (บาท)
7	โครงการวิจัยการจัดการ ความรู้เพื่อพัฒนาคุณภาพครู	ผศ.ดร.อรสา โกศลนันท์กุล	1 ปี 0 เดือน (1 ต.ค. 51 - 30 ก.ย. 52)	500,000
8	ผลกระทบส่งเสริมการ ท่องเที่ยวของประเทศ ปี 2546 - 2549 ต่อ จังหวัดในภาคกลาง	ผศ.ดร.เจษฎา ความคุ้นเคย	1 ปี 0 เดือน (1 ต.ค. 51 - 30 ก.ย. 52)	966,000
9	ชุดโครงการและพัฒนาระบบ การบริหารจัดการความ ปลอดภัยด้านอาหารและ เกษตรในจังหวัดปทุมธานี และเขตพื้นที่การศึกษาฯ	ผศ.ทรงพลธนฤทธิ มฤครัฐอินแปลง	2 ปี 0 เดือน (1 ต.ค. 51 - 30 ก.ย. 52)	1,040,600
รวมจำนวนเงินที่สนับสนุน 9 โครงการ				6,162,600

จากโครงการวิจัยและพัฒนานวัตกรรม ในปีการศึกษา 2552 ได้ก่อให้เกิดการพัฒนาองค์ความรู้ทางสังคมในแขนงวิชาต่าง ๆ สู่ชุมชนและท้องถิ่น โดยเฉพาะในจังหวัดปทุมธานี โดยสามารถต่อยอดองค์ความรู้เหล่านี้เพื่อการพัฒนาประเทศต่อไป ซึ่งงานวิจัยโครงการต่าง ๆ ในปีการศึกษา 2552 ได้มีความครอบคลุมทั้งด้านการเกษตร อุตสาหกรรม สังคมศาสตร์และวิทยาศาสตร์ รวมทั้งยังมีการวิจัยเพื่อเพิ่มมูลค่าของผลิตภัณฑ์ อันจะเป็นประโยชน์ในการเพิ่มรายได้แก่ประชาชนในชุมชนและท้องถิ่น ทั้งยังมีผลดำเนินการที่ต่อเนื่องเป็นไปตามเป้าประสงค์ของประเด็นยุทธศาสตร์ที่ 2 ที่มหาวิทยาลัยราชภัฏวไลยอลงกรณ์ ในพระบรมราชูปถัมภ์ ได้กำหนดไว้





รายงานประจำปี 2552

มหาวิทยาลัยราชภัฏวไลยอลงกรณ์ ในพระบรมราชูปถัมภ์

ประเด็นยุทธศาสตร์ที่ 3

การให้บริการวิชาการแก่สังคมและการพัฒนาท้องถิ่นแบบยั่งยืน

เป้าประสงค์

ให้บริการทางวิชาการแก่สังคมอย่างมีคุณภาพ คุณธรรม ตรงกับความต้องการและสร้างความเข้มแข็งให้กับชุมชนและท้องถิ่นเพื่อการพัฒนาที่ยั่งยืน

ผลการดำเนินการ ตามประเด็นยุทธศาสตร์ที่ 3 การให้บริการทางวิชาการแก่สังคมและการพัฒนาท้องถิ่นแบบยั่งยืน ในปี 2552 ที่ผ่านมามหาวิทยาลัยราชภัฏวไลยอลงกรณ์ ในพระบรมราชูปถัมภ์ ได้มีการให้บริการวิชาการแก่สังคมอย่างต่อเนื่อง และตรงกับความต้องการของชุมชนและท้องถิ่น โดยได้ดำเนินการโครงการให้บริการวิชาการแก่สังคม เพื่อเผยแพร่ความรู้ในสาขาวิชาต่าง ๆ แก่นักเรียน นักศึกษา หน่วยงานภายนอกชุมชนท้องถิ่นและประชาชนโดยทั่วไป และได้รับความร่วมมือจากการจัดโครงการต่าง ๆ จากผู้เข้าร่วมโครงการเป็นอย่างดี





รายงานประจำปี 2552

มหาวิทยาลัยราชภัฏวไลยอลงกรณ์ ในพระบรมราชูปถัมภ์

ทั้งนี้ นอกจากการเผยแพร่ความรู้ในสาขาต่างๆแก่สังคมแล้ว มหาวิทยาลัยราชภัฏวไลยอลงกรณ์ ในพระบรมราชูปถัมภ์ ยังมีนโยบายที่สำคัญในการเผยแพร่ความรู้ในแนวทางตามโครงการอันเนื่องมาจากพระราชดำริอีกทางหนึ่ง โดยมีการดำเนินการโครงการที่เป็นประโยชน์ต่อสังคมและสามารถบรรลุเป้าประสงค์ ในการให้บริการทางวิชาการแก่สังคมอย่างมีคุณภาพ คุณธรรม ตรงกับความต้องการและสร้างความเข้มแข็งให้กับชุมชนและท้องถิ่นเพื่อการพัฒนาที่ยั่งยืน ซึ่งในปี 2552 มหาวิทยาลัยราชภัฏวไลยอลงกรณ์ ในพระบรมราชูปถัมภ์ ได้จัดโครงการบริการวิชาการให้แก่สังคม โดยมีการดำเนินงานแยกออกเป็น 2 ลักษณะ ดังนี้

1. โครงการอันเนื่องมาจากพระราชดำริ จำนวน 22 โครงการ
2. โครงการบริการวิชาการแก่ท้องถิ่นและสังคม จำนวน 56 โครงการ

รวมโครงการที่มหาวิทยาลัยราชภัฏวไลยอลงกรณ์ ในพระบรมราชูปถัมภ์ ได้จัดโครงการบริการวิชาการให้แก่สังคม จำนวนทั้งสิ้น 78 โครงการ รายละเอียดดังนี้





รายงานประจำปี 2552

มหาวิทยาลัยราชภัฏวไลยอลงกรณ์ ในพระบรมราชูปถัมภ์

ตารางที่ 18 แสดงโครงการอันเนื่องมาจากพระราชดำริ จำนวน 22 โครงการ

ลำดับ	โครงการ	เป้าหมาย	วัน/เดือน/ปี
1	โครงการตามรอยเท้าพ่อ...เศรษฐกิจพอเพียงในสถานศึกษา	นักศึกษาครุศาสตร์บัณฑิต มหาวิทยาลัยราชภัฏวไลยอลงกรณ์ ในพระบรมราชูปถัมภ์ หลักสูตร 5 ปี ชั้นปีที่ 2 จำนวน 50 คน	9 – 11 มี.ค. 52
2	โครงการฝึกอบรมการสร้างสื่อมัลติมีเดียเพื่อการเรียนการสอน เฉลิมพระเกียรติพระบาทสมเด็จพระเจ้าอยู่หัว	ข้าราชการครูประถมศึกษาและมัธยมศึกษา จำนวน 30 คน	18 – 20 มี.ค. 52
3	โครงการเรียนรู้เพื่อการพัฒนาตามแนวพระราชดำริ พระราชปรัชญาเศรษฐกิจพอเพียงเพื่อคุณภาพชีวิต	นักเรียนและอาจารย์ผู้ควบคุมโรงเรียนเตรียมอุดมศึกษา พัฒนาการ ลำลูกกา จำนวน 25 คน	19 – 20 มี.ค. 52
4	โครงการเรียนรู้ตามรอยพระยุคลบาท “ปรัชญาเศรษฐกิจพอเพียงกับการพัฒนา มหาวิทยาลัยราชภัฏวไลยอลงกรณ์ สู่ความพอเพียง” รุ่นที่ 1	บุคลากรของมหาวิทยาลัยราชภัฏวไลยอลงกรณ์ ในพระบรมราชูปถัมภ์ จำนวน 60 คน	20 – 22 เม.ย. 52
5	โครงการฝึกอบรมการสร้างเว็บไซต์ เฉลิมพระเกียรติพระบาทสมเด็จพระเจ้าอยู่หัว	ข้าราชการครูประถมศึกษาและมัธยมศึกษา จำนวน 30 คน	22 – 24 เม.ย. 52
6	โครงการเรียนรู้ตามรอยพระยุคลบาท “ปรัชญาเศรษฐกิจพอเพียงกับการพัฒนา มหาวิทยาลัยราชภัฏวไลยอลงกรณ์ สู่ความพอเพียง” รุ่นที่ 2	บุคลากรของมหาวิทยาลัยราชภัฏวไลยอลงกรณ์ ในพระบรมราชูปถัมภ์ จำนวน 60 คน	27 – 29 เม.ย. 52



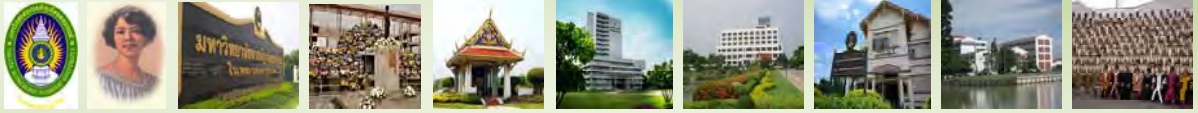

รายงานประจำปี 2552

มหาวิทยาลัยราชภัฏวไลยอลงกรณ์ ในพระบรมราชูปถัมภ์

ลำดับ	โครงการ	เป้าหมาย	วัน/เดือน/ปี
7	โครงการฝึกอบรมการสร้างสื่อมัลติมีเดีย เพื่อการนำเสนอข้อมูล เฉลิมพระเกียรติ พระบาทสมเด็จพระเจ้าอยู่หัว	ข้าราชการครูประถมศึกษา และมัธยมศึกษา จำนวน 30 คน	27 – 29 เม.ย. 52
8	โครงการเรียนรู้ตามรอยพระยุคลบาท “ปรัชญาเศรษฐกิจพอเพียงกับการพัฒนา มหาวิทยาลัย ราชภัฏวไลยอลงกรณ์ สู่ความพอเพียง” รุ่นที่ 3	บุคลากรของมหาวิทยาลัย ราชภัฏวไลยอลงกรณ์ ในพระ บรมราชูปถัมภ์ จำนวน 60 คน	18 – 20 พ.ค. 52
9	โครงการพัฒนาอาชีพตามแนวปรัชญา เศรษฐกิจพอเพียง	ชาวบ้านกลุ่มวิสาหกิจชุมชน หมู่ 6 พัฒนา ต.เชียงรากน้อย อ.บางปะอิน จ.พระนครศรีอยุธยา จำนวน 50 คน	14 ก.ค. 52
10	โครงการพัฒนาอาชีพตามแนวปรัชญา เศรษฐกิจพอเพียง	บุคลากรของมหาวิทยาลัย ราชภัฏวไลยอลงกรณ์ ในพระบรมราชูปถัมภ์ จำนวน 20 คน	23 ก.ค. 52
11	โครงการอบรมการเพาะเห็ดและ การแปรรูปเห็ด	กลุ่มนักเรียน ครู และผู้ปกครอง โรงเรียน อ.ประจันตคาม จ.ปราจีนบุรี จำนวน 40 คน	26 ก.ค. 52
12	โครงการพัฒนาอาชีพตามแนวปรัชญา เศรษฐกิจพอเพียง	กลุ่มเกษตรกรและเยาวชนใน จังหวัดปทุมธานี จำนวน 40 คน	11 ส.ค. 52
13	โครงการพัฒนาอาชีพตามแนวปรัชญา เศรษฐกิจพอเพียง	กลุ่มเกษตรกรและเยาวชนใน จังหวัดสระแก้ว จำนวน 40 คน	13 ส.ค. 52
14	โครงการฝึกอบรม เรื่อง อบรมฐานข้อมูล พรรณไม้	ครู สังกัดโรงเรียนในโครงการ พระราชดำริ จำนวน 60 คน	22 – 23 ส.ค. 52



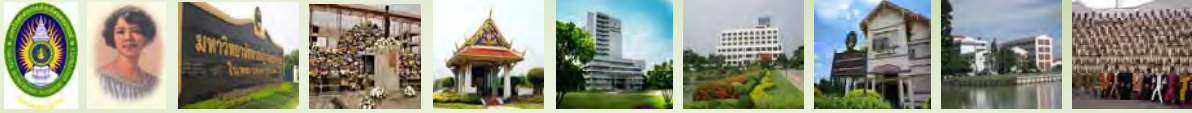

รายงานประจำปี 2552

มหาวิทยาลัยราชภัฏวไลยอลงกรณ์ ในพระบรมราชูปถัมภ์

ลำดับ	โครงการ	เป้าหมาย	วัน/เดือน/ปี
15	โครงการอบรมเชิงปฏิบัติการ เรื่อง น้ำหมักชีวภาพเพื่อส่งเสริมคุณภาพสิ่งแวดล้อมตามรอยพระราชดำริ	คณาจารย์ นักศึกษา เจ้าหน้าที่ห้องปฏิบัติการ บุคลากรต่าง ๆ ที่เกี่ยวข้องภายในและภายนอกหน่วยงาน ทั้งภาครัฐและเอกชน รวมไปถึงองค์การบริหารส่วนตำบล โรงเรียน สมาคมแม่บ้าน ในเขตจังหวัดปทุมธานี และจังหวัดพระนครศรีอยุธยา จำนวน 50 คน	2 ก.ค. 52
16	โครงการพัฒนาโรงเรียนตำรวจตระเวนชายแดนบ้านทุ่งกบินทร์และบ้านน้ำอ้อม จังหวัดสระแก้ว ตามแนวเศรษฐกิจพอเพียง	นักเรียนระดับประถมศึกษา โรงเรียนตำรวจตระเวนชายแดนบ้านน้ำอ้อม จังหวัดสระแก้ว จำนวน 50 คน	31 ก.ค. 52
17	โครงการพัฒนาโรงเรียนตำรวจตระเวนชายแดนการบินไทย จังหวัดสระแก้ว ตามแนวเศรษฐกิจพอเพียง	นักเรียนระดับประถมศึกษา โรงเรียนตำรวจตระเวนชายแดนการบินไทย จังหวัดสระแก้ว จำนวน 50 คน	30 ก.ค. 52
18	โครงการอบรมเทคโนโลยีสารสนเทศเพื่อโรงเรียนในโครงการพระราชดำริ	นักเรียนระดับมัธยมศึกษาที่กำลังศึกษาอยู่ในโรงเรียนที่อยู่ในโครงการพระราชดำริของจังหวัดนครนายก จำนวน 50 คน	21 - 24 ก.ค. 52





รายงานประจำปี 2552

มหาวิทยาลัยราชภัฏวไลยอลงกรณ์ ในพระบรมราชูปถัมภ์

ลำดับ	โครงการ	เป้าหมาย	วัน/เดือน/ปี
19	โครงการอบรมเชิงปฏิบัติการ เรื่อง การใช้ชีวิตตามแนวเศรษฐกิจพอเพียง รุ่นที่ 1	นักศึกษาคณะมนุษยศาสตร์และสังคมศาสตร์ที่จบการศึกษาในปีการศึกษา 2551 จำนวน 50 คน	4 – 5 ก.พ. 52
20	โครงการอบรมเชิงปฏิบัติการ เรื่อง การใช้ชีวิตตามแนวเศรษฐกิจพอเพียง รุ่นที่ 2	นักศึกษาคณะมนุษยศาสตร์และสังคมศาสตร์ที่จบการศึกษาในปีการศึกษา 2551 จำนวน 137 คน	2 – 3 มี.ค. 52
21	โครงการ ตามรอยพระยุคลบาท (รุ่นที่ 1)	นักเรียนโรงเรียนเชียงรากน้อย จำนวน 50 คน	19 – 20 ม.ค. 52
22	โครงการ ตามรอยพระยุคลบาท (รุ่นที่ 2)	นักเรียนโรงเรียนวัดคุณหญิง สัมจีน จำนวน 50 คน	27 – 28 ม.ค. 52





รายงานประจำปี 2552

มหาวิทยาลัยราชภัฏวไลยอลงกรณ์ ในพระบรมราชูปถัมภ์

ตารางที่ 19 แสดงโครงการบริการวิชาการแก่ท้องถิ่นและสังคม จำนวน 56 โครงการ

ลำดับ	โครงการ	เป้าหมาย	วัน/เดือน/ปี
1	โครงการ ตามรอยพระยุคลบาท (รุ่นที่ 1)	นักเรียนโรงเรียนเชียงรากน้อย จำนวน 50 คน	19 – 20 ม.ค. 52
2	โครงการ ตามรอยพระยุคลบาท (รุ่นที่ 2)	นักเรียนโรงเรียนวัดคุณหญิง สัมจีน จำนวน 50 คน	27 – 28 ม.ค. 52
3	โครงการอบรมเชิงปฏิบัติการ เรื่อง การใช้ชีวิตตามแนวเศรษฐกิจพอเพียง รุ่นที่ 1	นักศึกษาคณะมนุษยศาสตร์และ สังคมศาสตร์ที่จบการศึกษา ในปีการศึกษา 2551 จำนวน 50 คน	4 – 5 ก.พ. 52
4	โครงการอบรมเชิงปฏิบัติการ เรื่องการผลัดใบโอดีเซลชุมชน	ประชาชนในชุมชนบริเวณ มหาวิทยาลัยราชภัฏวไลย อลงกรณ์ จำนวน 30 คน	14 ก.พ. 52
5	โครงการรณรงค์ป้องกันโรคพิษสุนัขบ้าและการรักษาโรคเรื้อนให้กับสุนัข	ประชาชนทั่วไป จำนวน 39 คน	14 ก.พ. 52
6	โครงการฝึกอบรมเชิงปฏิบัติการการจัดการน้ำเสียชุมชน ด้วยการใช้บ่อดักไขมันและน้ำหมักชีวภาพ	ประชาชน ชุมชนหมู่ 6 พัฒนา นักเรียนและผู้สนใจที่อาศัยรอบ มหาวิทยาลัย จำนวน 70 คน	ก.พ. – ก.ค. 52
7	โครงการอบรมเชิงปฏิบัติการ เรื่อง การใช้ชีวิตตามแนวเศรษฐกิจพอเพียง รุ่นที่ 2	นักศึกษาคณะมนุษยศาสตร์และ สังคมศาสตร์ที่จบการศึกษา ในปีการศึกษา 2551 จำนวน 137 คน	2 – 3 มี.ค. 52
8	โครงการอบรมวิชาชีพประดิษฐ์ต้นไม้เงิน – ทอง ครั้งที่ 1	กลุ่มแม่บ้าน อบต.ลำไทร ต.ลำไทร อ.ลำลูกกา จ.ปทุมธานี จำนวน 137 คน	16 มี.ค. 52





รายงานประจำปี 2552

มหาวิทยาลัยราชภัฏวไลยอลงกรณ์ ในพระบรมราชูปถัมภ์

ลำดับ	โครงการ	เป้าหมาย	วัน/เดือน/ปี
9	โครงการฝึกอบรมการสร้างสื่อมัลติมีเดีย เพื่อการเรียนการสอนเฉลิมพระเกียรติ พระบาทสมเด็จพระเจ้าอยู่หัว	ข้าราชการครูประถมศึกษาและ มัธยมศึกษา จำนวน 30 คน	18 – 20 มี.ค. 52
10	โครงการอบรมวิชาชีพประดิษฐ์ต้นไม้ เงิน – ทอง ครั้งที่ 2	กลุ่มอาชีพในเขตพื้นที่ อบต.ระแหง จำนวน 20 คน	30 มี.ค. 52
11	โครงการฝึกอบรมการสร้างเว็บไซต์เฉลิม พระเกียรติพระบาทสมเด็จพระเจ้าอยู่หัว ข้าราชการครูประถมศึกษาและ มัธยมศึกษา จ.ปทุมธานี	ข้าราชการครูประถมศึกษาและ มัธยมศึกษา จำนวน 30 คน	22 – 24 เม.ย. 52
12	โครงการฝึกอบรมการสร้างสื่อมัลติมีเดีย เพื่อนำเสนอข้อมูลเฉลิมพระเกียรติ พระบาทสมเด็จพระเจ้าอยู่หัว	ข้าราชการครูประถมศึกษาและ มัธยมศึกษา จำนวน 30 คน	27 – 29 เม.ย. 52
13	โครงการอบรมเชิงปฏิบัติการการสร้างสื่อ สิ่งพิมพ์ด้วยโปรแกรม Publisher 2003	ประชาชนชุมชนไม่เขี้ยว ถนน พหลโยธิน ตำบลเชียงรากน้อย อำเภอบางปะอิน จังหวัด พระนครศรีอยุธยา นักเรียน หรือบุคคลทั่วไปที่สนใจและ อาศัยอยู่รอบมหาวิทยาลัย จำนวน 31 คน	28 – 29 เม.ย. 52
14	โครงการอบรมเชิงปฏิบัติการ : อาชีพ เสริมทางการเกษตร (การทำดอกไม้สด อบแห้ง)	กลุ่มเกษตรกร กลุ่มแม่บ้าน กลุ่มอาชีพในท้องถิ่น จำนวน 20 คน	23 – 24 พ.ค. 52
15	โครงการอบรมวิชาชีพประดิษฐ์ต้นไม้ เงิน – ทอง ครั้งที่ 3	กลุ่มอาชีพในเขตพื้นที่ อบต.คลองสี จำนวน 20 คน	28 พ.ค. 52



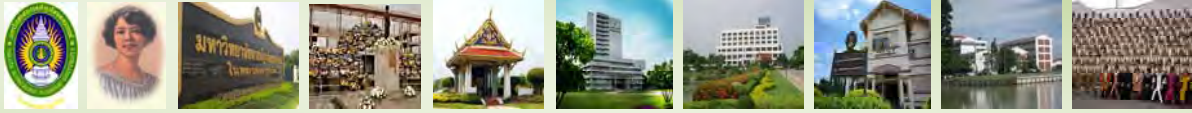

รายงานประจำปี 2552

มหาวิทยาลัยราชภัฏวไลยอลงกรณ์ ในพระบรมราชูปถัมภ์

ลำดับ	โครงการ	เป้าหมาย	วัน/เดือน/ปี
16	โครงการอบรมเชิงปฏิบัติการ : แปรรูปผลผลิตทางการเกษตร (ผลิตภัณฑ์เนื้อสัตว์)	กลุ่มเกษตรกร กลุ่มแม่บ้าน กลุ่มอาชีพ ข้าราชการครูและประชาชนทั่วไป จำนวน 20 คน	30 – 31 พ.ค. 52
17	โครงการตามแนวพระราชดำริ : โครงการหญ้าแฝก	กลุ่มเกษตรกร หน่วยงาน อบต. และประชาชนทั่วไป จำนวน 10 คน	31 พ.ค. 52
18	รายงานสรุปผลโครงการอบรมและศึกษาโครงการอันเนื่องมาจากพระราชดำริ	ประชาชนในตำบลลำไทร จำนวน 50 คน	2 – 3 มิ.ย. 52
19	โครงการอบรมคอมพิวเตอร์สำหรับนักเรียน	นักเรียน จำนวน 45 คน	4 – 5 มิ.ย. 52
20	โครงการพัฒนาอัจฉริยภาพนักเรียนด้านคณิตศาสตร์	นักเรียนชั้นมัธยมศึกษาปีที่ 1 ของโรงเรียนเขตพื้นที่การศึกษา จังหวัดปทุมธานี เขต 1 และ เขต 2 จำนวน 40 คน	13 มิ.ย. 5 2
21	โครงการถวายเป็นความรู้ภาษาอังกฤษเพื่อการสื่อสารแด่พระภิกษุและสามเณรของวัดนิเวศธรรมประวัติ ราชวรวิหาร	พระภิกษุและสามเณร จำนวน 45 คน	21 มิ.ย. – 12 ก.ค. 52
22	โครงการพัฒนาอาชีพตามแนวปรัชญาเศรษฐกิจพอเพียง	ชาวบ้านกลุ่มวิสาหกิจชุมชน หมู่ 6 พัฒนา ตำบลเชียงรากน้อย อำเภอบางปะอิน จังหวัดพระนครศรีอยุธยา จำนวน 50 คน	มิ.ย. – ก.ย. 52



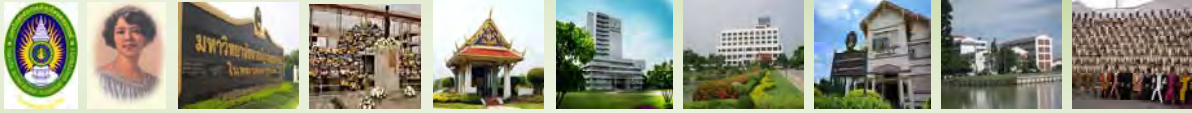

รายงานประจำปี 2552

มหาวิทยาลัยราชภัฏวไลยอลงกรณ์ ในพระบรมราชูปถัมภ์

ลำดับ	โครงการ	เป้าหมาย	วัน/เดือน/ปี
23	โครงการพัฒนาอาชีพตามแนวปรัชญาเศรษฐกิจพอเพียง	บุคลากรของมหาวิทยาลัยราชภัฏวไลยอลงกรณ์ ในพระบรมราชูปถัมภ์ จำนวน 20 คน	มิ.ย. – ก.ย. 52
24	โครงการอบรมการเพาะเห็ดและการแปรรูปเห็ด	กลุ่มนักเรียน ครู และผู้ปกครอง โรงเรียนประจันตคาม จ.ปราจีนบุรี จำนวน 40 คน	มิ.ย. – ก.ย. 52
25	โครงการอบรมเชิงปฏิบัติการ เรื่อง การทำสบู่และแชมพูสมุนไพร	บุคคลทั่วไป จำนวน 40 คน	1 ก.ค. 52
26	โครงการอบรมเชิงปฏิบัติการ เรื่อง น้ำหมักชีวภาพเพื่อส่งเสริมคุณภาพสิ่งแวดล้อมตามรอยพระราชดำริ	คณาจารย์ นักศึกษา เจ้าหน้าที่ ห้องปฏิบัติการ บุคลากรต่าง ๆ ที่เกี่ยวข้องภายในและภายนอกหน่วยงาน ทั้งภาครัฐและเอกชน รวมถึงองค์กรบริหารส่วนตำบล โรงเรียน สมาคมแม่บ้าน ในเขตจังหวัดปทุมธานี และจังหวัดพระนครศรีอยุธยา จำนวน 50 คน	2 ก.ค. 52
27	โครงการปันความรู้ภาษาอังกฤษแก่เด็กด้อยโอกาสในสถานพินิจบ้านปากเกร็ด	เด็กด้อยโอกาสทางการศึกษา ในสถานพินิจและคุ้มครองเด็ก และเยาวชนบ้านปากเกร็ด จำนวน 30 – 40 คน	10 – 17 ก.ค. 52





รายงานประจำปี 2552

มหาวิทยาลัยราชภัฏวไลยอลงกรณ์ ในพระบรมราชูปถัมภ์

ลำดับ	โครงการ	เป้าหมาย	วัน/เดือน/ปี
28	โครงการค่ายอบรมห้องเรียนธรรมชาติ	นักเรียนระดับชั้นประถมศึกษา บริเวณจังหวัดปทุมธานีและ จังหวัดพระนครศรีอยุธยา จำนวน 40 คน	13 ก.ค. 52
29	โครงการฝึกอบรมเชิงปฏิบัติการการซ่อม บำรุงไมโครคอมพิวเตอร์	บุคคลผู้ใช้งานคอมพิวเตอร์ ทั่วไปที่มีความสนใจ นักเรียนชั้น ประถมศึกษาปีที่ 6 โรงเรียนวัด คุณหญิงส้มจีน จำนวน 20 คน	13 – 14 ก.ค. 52
30	โครงการสนุกรู้ สนุกคิดกับวิทยาศาสตร์	นักเรียนระดับชั้นประถมศึกษา และมัธยมศึกษา บริเวณจังหวัด ปทุมธานีและจังหวัด พระนครศรีอยุธยา จำนวน 104 คน	16 – 17 ก.ค. 52
31	โครงการฝึกอบรมการพัฒนาทักษะผู้นำ ยุคใหม่	ผู้ปฏิบัติงานในเขตอุตสาหกรรม จังหวัดปทุมธานี อยุธยา สระบุรี จำนวน 40 คน	18 ก.ค. 52
32	โครงการฝึกอบรมการอบรมเศรษฐกิจ ชุมชน	กลุ่มศิษย์เก่าและประชาชน ทั่วไป จำนวน 30 คน	18 ก.ค. 52
33	โครงการฝึกอบรมเชิงปฏิบัติการ Linux Administrator	บุคลากรในหน่วยงานราชการ ภายนอกมหาวิทยาลัย บุคลากร ของบริษัทเอกชน และนักศึกษา ภายในมหาวิทยาลัย จำนวน 12 คน	20 – 23 ก.ค. 52



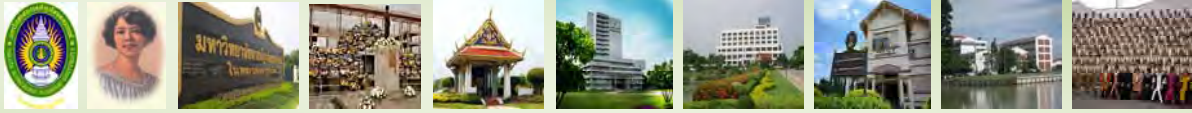

รายงานประจำปี 2552

มหาวิทยาลัยราชภัฏวไลยอลงกรณ์ ในพระบรมราชูปถัมภ์

ลำดับ	โครงการ	เป้าหมาย	วัน/เดือน/ปี
34	โครงการอบรมเทคโนโลยีสารสนเทศ เพื่อโรงเรียนในโครงการพระราชดำริ	นักเรียนระดับมัธยมศึกษา ที่กำลังศึกษาอยู่ในโรงเรียน ที่อยู่ในโครงการพระราชดำริ ของจังหวัดนครนายก จำนวน 50 คน	21 - 24 ก.ค. 52
35	โครงการอบรมเชิงปฏิบัติการการใช้ เครื่องมือวิเคราะห์ธาตุอาหารในปุ๋ยหมัก ชีวภาพ	อาจารย์สอนระดับมัธยมศึกษา และศูนย์ฝึกอบรม ในเขตจังหวัด ปทุมธานี และจังหวัด พระนครศรีอยุธยา จำนวน 30 คน	22 ก.ค. 52
36	โครงการเผยแพร่ความรู้การทำนาเกษตร อินทรีย์	เกษตรกร และประชาชนทั่วไป จำนวน 20 คน	23 - 29 ก.ค. 52
37	โครงการเผยแพร่ความรู้กฎหมาย	ประชาชนทั่วไป จำนวน 80 คน	24 ก.ค. 52
38	โครงการฝึกอบรมเชิงปฏิบัติการ Windows และโปรแกรม Microsoft Office	บุคคลทั่วไปหรือผู้สนใจ จำนวน 47 คน	25 ก.ค. 52
39	โครงการพัฒนาความฉลาดทางอารมณ์ (E.Q.)	นักเรียน จำนวน 40 คน	28 ก.ค. 52
40	โครงการจัดทำบัญชีครัวเรือนและการให้ ความรู้เกี่ยวกับกฎหมายเบื้องต้นแก่ชุมชน แฟลตดินแดง	ชุมชนเขตราษฎร์เทพวิทย์ กรุงเทพมหานคร จำนวน 50 คน	29 ก.ค. 52
41	โครงการอบรมและศึกษาโครงการอัน เนื่องมาจากพระราชดำริ “เศรษฐกิจ พอเพียง”	กลุ่มนักศึกษา คิษย์เก่าและ ประชาชนทั่วไป จำนวน 50 คน	29 - 30 ก.ค. 52



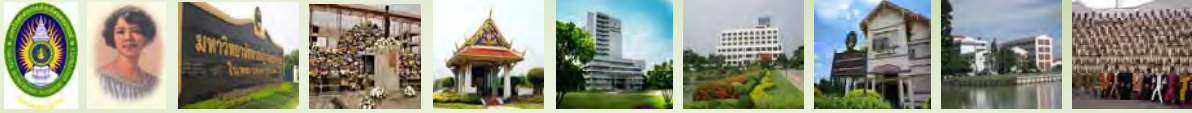

รายงานประจำปี 2552

มหาวิทยาลัยราชภัฏวไลยอลงกรณ์ ในพระบรมราชูปถัมภ์

ลำดับ	โครงการ	เป้าหมาย	วัน/เดือน/ปี
42	โครงการพัฒนาโรงเรียนตำรวจตระเวนชายแดนการบินไทย จังหวัดสระแก้ว ตามแนวเศรษฐกิจพอเพียง	นักเรียนระดับประถมศึกษา โรงเรียนตำรวจตระเวนชายแดน การบินไทย จังหวัดสระแก้ว จำนวน 50 คน	30 ก.ค. 52
43	โครงการพัฒนาโรงเรียนตำรวจตระเวนชายแดนบ้านทุ่งกบินทร์และบ้านน้ำอ้อม จังหวัดสระแก้ว ตามแนวเศรษฐกิจพอเพียง	นักเรียนระดับประถมศึกษา โรงเรียนตำรวจตระเวนชายแดน บ้านน้ำอ้อม จังหวัดสระแก้ว จำนวน 50 คน	31 ก.ค. 52
44	โครงการฝึกอบรม เรื่อง อบรมฐานข้อมูลพรรณไม้	ครู สังกัดโรงเรียนในโครงการ พระราชดำริ จำนวน 60 คน	ก.ค. – ก.ย. 52
45	โครงการพัฒนาอาชีพตามแนวเศรษฐกิจพอเพียง	กลุ่มเกษตรกรและเยาวชนใน จังหวัดปทุมธานี จำนวน 40 คน	ก.ค. – ก.ย. 52
46	โครงการพัฒนาอาชีพตามแนวเศรษฐกิจพอเพียง	กลุ่มเกษตรกรและเยาวชนใน จังหวัดสระแก้ว จำนวน 40 คน	ก.ค. – ก.ย. 52
47	โครงการฝึกอบรมการทำบัญชีครัวเรือน	ประชาชนในท้องถิ่น อบต.ลำไทร จำนวน 100 คน	7 และ 11 ส.ค. 52
48	โครงการอบรมเทคโนโลยีเพื่อเศรษฐกิจพอเพียงในชนบท เรื่อง “การประดิษฐ์ของเล่นจากวัสดุเหลือใช้”	ครู นักเรียนและผู้สนใจทั่วไป จำนวน 50 คน	10 ส.ค. 52
49	โครงการอบรมเทคโนโลยีเพื่อเศรษฐกิจพอเพียงในชนบท เรื่อง “การประดิษฐ์ของเล่นจากวัสดุเหลือใช้”	ครู นักเรียนและผู้สนใจทั่วไป จำนวน 50 คน	11 ส.ค. 52



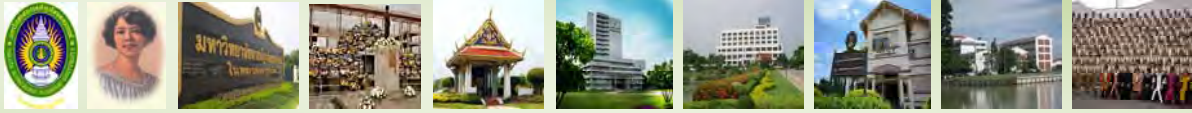

รายงานประจำปี 2552

มหาวิทยาลัยราชภัฏวไลยอลงกรณ์ ในพระบรมราชูปถัมภ์

ลำดับ	โครงการ	เป้าหมาย	วัน/เดือน/ปี
50	โครงการอบรมการเปิดโลกทัศน์ภาษา คอมพิวเตอร์ และคณิตศาสตร์สู่ชุมชน	นักเรียนและบุคคลทั่วไปที่สนใจ ในชุมชนบ้านครัวและละแวก ใกล้เคียงเขตราชเทวี พญาไท กรุงเทพมหานคร จำนวน 100 คน	13 ส.ค. 52
51	สรุปโครงการอบรมเชิงปฏิบัติการ เครื่องยนต์เล็กสำหรับเกษตรกร	เกษตรกรในเขตพื้นที่ หมู่ 6 ตำบล ห้วยทราย อำเภอหนองแค จังหวัด สระบุรี จำนวน 50 คน	14 ส.ค. 52
52	สรุปโครงการอบรมความรู้เบื้องต้น เกี่ยวกับเซรามิกซ์ให้กับโรงเรียนมัธยม	นักเรียนและผู้สนใจ จำนวน 30 คน	14 ส.ค. 52
53	โครงการฝึกอบรมการพัฒนาฐานข้อมูล ด้วยโปรแกรม Microsoft Access	นักเรียน นักศึกษา หรือบุคคล ทั่วไปที่สนใจ จำนวน 20 คน	21 ส.ค. 52
54	โครงการทำน้ำหมักชีวภาพจากเศษผัก และผลไม้	บุคคลทั่วไปในชุมชนเพชรบุรี ซอย 5 และละแวกใกล้เคียง เขตราชเทวี พญาไท กรุงเทพมหานคร จำนวน 30 คน	26 ส.ค. 52
55	สรุปโครงการบริการวิชาการสู่องค์กร บริหารส่วนตำบล เรื่อง “การบริหารสู่ ความสำเร็จ”	บุคลากรในหน่วยงานของ องค์การบริหารส่วนตำบล จังหวัดปทุมธานี และบุคคลที่ สนใจทั่วไป จำนวน 30 คน	29 ส.ค. 52
56	โครงการอบรมเชิงปฏิบัติการ เรื่อง “การพัฒนาศักยภาพการวิจัยในชั้นเรียน” สำหรับครูเครือข่ายคณะครุศาสตร์	ครูเครือข่ายคณะครุศาสตร์ มหาวิทยาลัยราชภัฏวไลย อลงกรณ์ ในพระบรมราชูปถัมภ์ จังหวัดปทุมธานี จำนวน 100 คน	15 ก.ย. 52





รายงานประจำปี 2552

มหาวิทยาลัยราชภัฏวไลยอลงกรณ์ ในพระบรมราชูปถัมภ์

ผลจากการดำเนินงานตามโครงการ ประจำปี 2552 สรุปได้ว่า มีการจัดโครงการบริการวิชาการ จำนวน ทั้งหมด 78 โครงการ รายละเอียดดังนี้

1. โครงการอันเนื่องมาจากพระราชดำริ จำนวน 22 โครงการ

หน่วยงานที่รับผิดชอบ

- | | | | |
|---|-------|----|---------|
| 1. สำนักส่งเสริมการเรียนรู้และบริการวิชาการ | จำนวน | 13 | โครงการ |
| 2. คณะวิทยาศาสตร์และเทคโนโลยี | จำนวน | 5 | โครงการ |
| 3. คณะมนุษยศาสตร์และสังคมศาสตร์ | จำนวน | 4 | โครงการ |

2. โครงการบริการวิชาการแก่ท้องถิ่นและสังคม จำนวน 56 โครงการ

หน่วยงานที่รับผิดชอบ

- | | | | |
|---|-------|----|---------|
| 1. คณะวิทยาศาสตร์และเทคโนโลยี | จำนวน | 19 | โครงการ |
| 2. คณะมนุษยศาสตร์และสังคมศาสตร์ | จำนวน | 8 | โครงการ |
| 3. คณะวิทยาการจัดการ | จำนวน | 8 | โครงการ |
| 4. คณะเทคโนโลยีการเกษตร | จำนวน | 4 | โครงการ |
| 5. คณะเทคโนโลยีอุตสาหกรรม | จำนวน | 5 | โครงการ |
| 6. คณะครุศาสตร์ | จำนวน | 1 | โครงการ |
| 7. ศูนย์การศึกษากรุงเทพมหานคร | จำนวน | 3 | โครงการ |
| 8. สำนักส่งเสริมการเรียนรู้และบริการวิชาการ | จำนวน | 8 | โครงการ |





รายงานประจำปี 2552

มหาวิทยาลัยราชภัฏวไลยอลงกรณ์ ในพระบรมราชูปถัมภ์



การจัดโครงการบริการวิชาการ สำนักส่งเสริมการเรียนรู้และบริการวิชาการจะเป็นหน่วยงานหลักที่ดำเนินการ และยังมีคณะต่างๆ ให้ความร่วมมือในการจัดโครงการที่มีความหลากหลายรูปแบบ เพื่อตอบสนองความต้องการของชุมชนและท้องถิ่น ในลักษณะการดำเนินการ กลุ่มเป้าหมาย และพื้นที่ดำเนินการที่แตกต่างกัน มีความครอบคลุม

ทั้งในเนื้อหาสาระ กลุ่มเป้าหมายและพื้นที่ ทั้งนี้โดยเพื่อให้เกิดผลการพัฒนาที่ดีต่อผู้รับบริการและเป็นไปตามพันธกิจของมหาวิทยาลัย ซึ่งกลุ่มเป้าหมายต่างๆ ที่เข้าร่วมโครงการ ได้แก่ นักศึกษา ประชาชน ช่างราชการ บุคลากร กลุ่มเกษตรกรและชาวบ้าน

ผลจากการประเมินการดำเนินการโครงการ ประจำปี 2552 พบว่า ผู้เข้ารับการอบรมมีความรู้ความเข้าใจ ในเรื่องที่อบรมอยู่ในระดับดีมาก ผู้เข้าอบรมมีความพึงพอใจต่อการดำเนินโครงการใน ด้านกระบวนการ ด้านขั้นตอนการให้บริการ ด้านเจ้าหน้าที่ผู้ให้บริการ ด้านสิ่งอำนวยความสะดวกและด้านคุณภาพการให้บริการในระดับดีมาก นอกจากนี้ผู้เข้ารับการอบรมส่วนใหญ่ระบุว่า ได้มีการนำความรู้จากการฝึกอบรมไปใช้ประโยชน์ โดยการเผยแพร่มากที่สุด





รายงานประจำปี 2552

มหาวิทยาลัยราชภัฏวไลยอลงกรณ์ ในพระบรมราชูปถัมภ์

ประเด็นยุทธศาสตร์ที่ 4

การทํานุบำรุงศิลปวัฒนธรรม

เป้าประสงค์

มีความสามารถในการส่งเสริมพัฒนา อนุรักษ์และเผยแพร่ศิลปวัฒนธรรม เพื่อสร้างและรักษา
ทุนทางสังคม

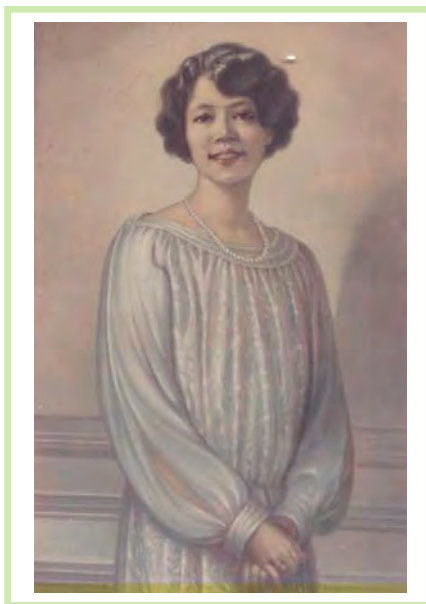

มหาวิทยาลัยราชภัฏวไลยอลงกรณ์ ในพระบรมราชูปถัมภ์ ได้ตระหนักถึงการทํานุบำรุงศิลปวัฒนธรรมของไทยมาโดยตลอด จึงมีการส่งเสริม สนับสนุน สืบสาน ให้มีการจัดโครงการต่าง ๆ ในการอนุรักษ์ศิลปวัฒนธรรมไทย เพื่อการพัฒนาเป็นแหล่ง การเรียนรู้และสร้างองค์ความรู้ และแลกเปลี่ยนทางวัฒนธรรม ประเพณีที่ดั้งเดิมและสร้างงานศิลปะระดับท้องถิ่น ระดับชาติ และระดับนานาชาติต่อไป



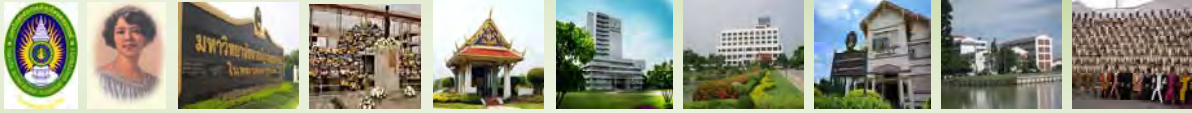

รายงานประจำปี 2552

มหาวิทยาลัยราชภัฏวไลยอลงกรณ์ ในพระบรมราชูปถัมภ์

ซึ่งในปี 2552 มหาวิทยาลัยราชภัฏวไลยอลงกรณ์ ในพระบรมราชูปถัมภ์ ได้ดำเนินการจัดโครงการต่าง ๆ เพื่อเผยแพร่และส่งเสริมวัฒนธรรมไทย รวมถึงอนุรักษ์และสืบทอดศิลปวัฒนธรรมไทยทั้งในด้านขนบธรรมเนียมประเพณีไทย ด้านดนตรี นาฏศิลป์ และด้านภูมิปัญญาไทย เพื่อให้บรรลุเป้าประสงค์ตามประเด็นยุทธศาสตร์ที่ 4 การทำนุบำรุงศิลปวัฒนธรรม ให้มีความสามารถในการส่งเสริมพัฒนา อนุรักษ์และเผยแพร่ศิลปวัฒนธรรม เพื่อสร้างและรักษาทุนทางสังคม โดยมีการดำเนินการโครงการทั้งสิ้น 63 โครงการ ดังนี้



ตารางที่ 20 แสดงโครงการการทำนุบำรุงศิลปวัฒนธรรม ประจำปีการศึกษา 2552

ลำดับ	ชื่อโครงการ	ผู้รับผิดชอบ	วัน/เดือน/ปี
1	โครงการจัดเก็บข้อมูลท้องถิ่น	สำนักศิลปวัฒนธรรม	1 ต.ค. 51 – 30 ก.ย. 52
2	โครงการเผยแพร่ศิลปวัฒนธรรมท้องถิ่น และวัฒนธรรมชาติ	สำนักศิลปวัฒนธรรม	1 ต.ค. 51 – 30 ก.ย. 52
3	โครงการงานวิจัยทางวัฒนธรรม	สำนักศิลปวัฒนธรรม	1 ต.ค. 51 – 30 ก.ย. 52
4	โครงการเสริมสร้างคุณธรรม	สำนักศิลปวัฒนธรรม	1 ต.ค. 51 – 30 ก.ย. 52
5	โครงการเผยแพร่วัฒนธรรมไทยในประเทศ และต่างประเทศ	สำนักศิลปวัฒนธรรม	1 ต.ค. 51 – 30 ก.ย. 52
6	โครงการจัดประกวดมารยาทไทยและศิลปวัฒนธรรมไทย	สำนักศิลปวัฒนธรรม	1 ต.ค. 51 – 30 ก.ย. 52
7	โครงการศึกษาดูงานนิทรรศการสมเด็จพระเจ้าพี่นางเธอ	สำนักศิลปวัฒนธรรม	1 ต.ค. 51 – 30 ก.ย. 52
8	โครงการจัดกิจกรรมทำบุญทอดกฐินสามัคคี	สำนักศิลปวัฒนธรรม	9 พ.ย. 51





รายงานประจำปี 2552

มหาวิทยาลัยราชภัฏวไลยอลงกรณ์ ในพระบรมราชูปถัมภ์

ลำดับ	ชื่อโครงการ	ผู้รับผิดชอบ	วัน/เดือน/ปี
9	โครงการจัดการแสดง ศิลปวัฒนธรรมไทยต้อนรับ ผู้บริหาร และคณะมหาวิทยาลัย เจียงซี นอร์มอล	สำนักศิลปวัฒนธรรม	28 พ.ย. 51
10	โครงการธรรมะเทลิเวอรี่ “ธรรมะ กับการปฏิบัติตนของวัยรุ่น”	คณะวิทยาศาสตร์และเทคโนโลยี	พ.ย. 51 – 31 ก.ค. 52
11	โครงการพัฒนาทางด้านจริยธรรม ของเยาวชน	คณะวิทยาศาสตร์และเทคโนโลยี	พ.ย. 51 – 31 ก.ค. 52
12	โครงการประกวดวาดภาพ ประเพณีและเทศกาลของไทย	คณะวิทยาศาสตร์และเทคโนโลยี	พ.ย. 51 – 31 ก.ค. 52
13	โครงการประกวดแ อนิเมชั่นเรื่อง วัฒนธรรมไทย	คณะวิทยาศาสตร์และเทคโนโลยี	พ.ย. 51 – 31 ก.ค. 52
14	โครงการทำบุญปีใหม่	คณะวิทยาศาสตร์และเทคโนโลยี	ม.ค. 52
15	โครงการสานฝันปันน้ำใจเพื่อน้อง	คณะวิทยาศาสตร์และเทคโนโลยี	มี.ค. 52
16	โครงการศิลปะการแฟนท์เล็บ	สำนักศิลปวัฒนธรรม	ม.ค. – มี.ค. 52
17	โครงการพัฒนาเว็บไซต์และสร้าง ฐานข้อมูลพื้นฐาน	สำนักศิลปวัฒนธรรม	ม.ค. – มี.ค. 52
18	โครงการบรรเลงและแสดงดนตรี นาฏศิลป์	คณะมนุษยศาสตร์และสังคมศาสตร์	ธ.ค. 51 – มี.ค. 52
19	โครงการแข่งขันร้องเพลงลูกทุ่ง	คณะมนุษยศาสตร์และสังคมศาสตร์	ธ.ค. 51 – มี.ค. 52
20	โครงการสืบสานศิลปวัฒนธรรม	คณะเทคโนโลยีอุตสาหกรรม	ม.ค. 52
21	โครงการทำบุญคณะเทคโนโลยี อุตสาหกรรม	คณะเทคโนโลยีอุตสาหกรรม	ม.ค. 52
22	โครงการรับบัณฑิตกลับบ้าน สิ่งแวดล้อม	คณะเทคโนโลยีอุตสาหกรรม	ม.ค. 52 – ก.พ. 52



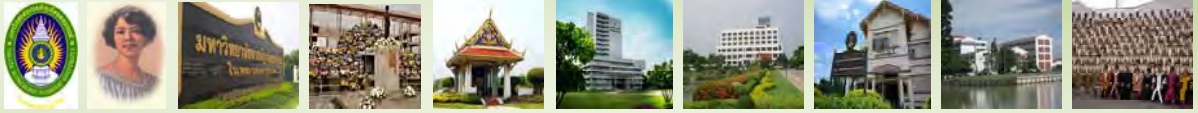

รายงานประจำปี 2552

มหาวิทยาลัยราชภัฏวไลยอลงกรณ์ ในพระบรมราชูปถัมภ์

ลำดับ	ชื่อโครงการ	ผู้รับผิดชอบ	วัน/เดือน/ปี
23	โครงการจัดนิทรรศการเจ้าฟ้า วิชาการเรื่อง เทคโนโลยีเศรษฐกิจ พอเพียง	คณะเทคโนโลยีอุตสาหกรรม	ม.ค. 52
24	โครงการจัดทำวารสารวัฒนธรรม	สำนักศิลปวัฒนธรรม	14 – 17 ก.พ. 52
25	โครงการจัดนิทรรศการวันเจ้าฟ้า	สำนักศิลปวัฒนธรรม	14 – 17 ก.พ. 52
26	โครงการส่งเสริมคุณภาพชีวิตเด็ก กำพร้า	คณะวิทยาศาสตร์และเทคโนโลยี	ก.พ. – มี.ค. 52
27	โครงการส่งเสริมคุณภาพชีวิต ผู้สูงอายุ	คณะวิทยาศาสตร์และเทคโนโลยี	ก.พ. – มี.ค. 52
28	โครงการอบรมพัฒนาศักยภาพ บุคลากร	สำนักศิลปวัฒนธรรม	ก.พ. – มี.ค. 52
29	โครงการจัดกิจกรรมอบรมการทำ ขนมไทย	สำนักศิลปวัฒนธรรม	ก.พ. – มี.ค. 52
30	โครงการอบรมด้านดนตรี – นาฏศิลป์เพื่อเผยแพร่วัฒนธรรม ไทย	สำนักศิลปวัฒนธรรม	ก.พ. – มี.ค. 52
31	โครงการอบรมการทำอาหารไทย	สำนักศิลปวัฒนธรรม	ก.พ. – มี.ค. 52
32	โครงการจัดอบรมปฏิบัติการ พัฒนาบุคลิกภาพและมารยาทไทย	สำนักศิลปวัฒนธรรม	ก.พ. – มี.ค. 52
33	โครงการอบรมคุณธรรมจริยธรรม	สำนักศิลปวัฒนธรรม	ก.พ. – มี.ค. 52
34	โครงการอบรมจริยธรรม สำหรับ นักศึกษา สาขาวิทยาศาสตร์	คณะวิทยาศาสตร์และเทคโนโลยี	มี.ค. – มี.ย. 52
35	โครงการสืบสานวัฒนธรรม ไทย ภูมิปัญญาแห่งแผ่นดิน	คณะมนุษยศาสตร์และสังคมศาสตร์	มี.ค. – ส.ค. 52



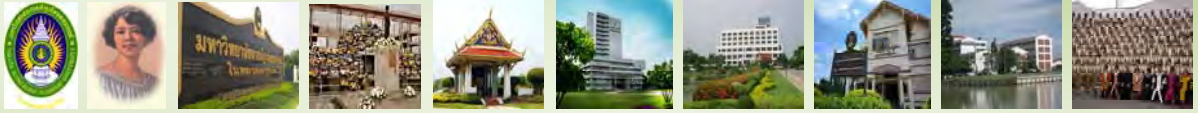

รายงานประจำปี 2552

มหาวิทยาลัยราชภัฏวไลยอลงกรณ์ ในพระบรมราชูปถัมภ์

ลำดับ	ชื่อโครงการ	ผู้รับผิดชอบ	วัน/เดือน/ปี
36	โครงการจัดกิจกรรมประเพณี สงกรานต์	สำนักศิลปวัฒนธรรม	เม.ย. 52
37	โครงการรดน้ำดำหัวขอพรผู้อาวุโส วันปีใหม่ไทย	คณะวิทยาศาสตร์และเทคโนโลยี	เม.ย. 52
38	โครงการรดน้ำดำหัววันสงกรานต์	ศูนย์การศึกษากรุงเทพมหานคร	เม.ย. 52
39	โครงการประเพณีสงกรานต์	คณะเทคโนโลยีอุตสาหกรรม	เม.ย. 52
40	โครงการค่ายคุณธรรมจริยธรรม	ศูนย์การศึกษาสระแก้ว	เม.ย. 52
41	โครงการสืบสานศิลปวัฒนธรรม ท้องถิ่น ให้กับนักศึกษา	คณะวิทยาศาสตร์และเทคโนโลยี	พ.ค. - ก.ค. 52
42	โครงการบูชาครูชาวสิงแวงด้อม	คณะวิทยาศาสตร์และเทคโนโลยี	พ.ค. - ก.ค. 52
43	โครงการประกวดร้องเพลงสตริง	คณะมนุษยศาสตร์และสังคมศาสตร์	พ.ค. - ก.ค. 52
44	โครงการบายศรีสู่ขวัญ	คณะเทคโนโลยีการเกษตร	มิ.ย. 52
45	โครงการอบรมคุณธรรมจริยธรรม	คณะเทคโนโลยีอุตสาหกรรม	มิ.ย. 52
46	โครงการบายศรีสู่ขวัญรับน้อง	คณะวิทยาศาสตร์และเทคโนโลยี	มิ.ย. 52
47	โครงการสืบสานวัฒนธรรม วันไหว้ครู	คณะวิทยาศาสตร์และเทคโนโลยี	มิ.ย. 52
48	โครงการวันไหว้ครู	ศูนย์การศึกษาสระแก้ว	มิ.ย. 52
49	โครงการวันไหว้ครู	ศูนย์การศึกษากรุงเทพมหานคร	มิ.ย. 52
50	โครงการแห่เทียนพรรษา	ศูนย์การศึกษากรุงเทพมหานคร	ก.ค. 52
51	โครงการคุณธรรมนำชีวิต	ศูนย์การศึกษากรุงเทพมหานคร	ก.ค. 52
52	โครงการแห่เทียนพรรษา	คณะเทคโนโลยีการเกษตร	ก.ค. 52
53	โครงการหล่อเทียนเข้าพรรษา	คณะเทคโนโลยีอุตสาหกรรม	ก.ค. 52
54	โครงการงานกีฬาพื้นบ้านภายใน	คณะเทคโนโลยีอุตสาหกรรม	ก.ค. 52





รายงานประจำปี 2552

มหาวิทยาลัยราชภัฏวไลยอลงกรณ์ ในพระบรมราชูปถัมภ์

ลำดับ	ชื่อโครงการ	ผู้รับผิดชอบ	วัน/เดือน/ปี
55	โครงการออกค่าย อาสาพัฒนา และบำเพ็ญประโยชน์	คณะเทคโนโลยีการเกษตร	ก.ค. 52
56	โครงการแสดงผลงานศิลปกรรม และเครื่องปั้นดินเผา	คณะเทคโนโลยีอุตสาหกรรม	ก.ค. – ส.ค. 52
57	โครงการไหว้ครูดนตรีไทย	คณะมนุษยศาสตร์และสังคมศาสตร์	ก.ค. – ส.ค. 52
58	โครงการวันแม่	ศูนย์การศึกษาสระแก้ว	ส.ค. 52
59	โครงการประกวดผลงาน ศิลปหัตถกรรม	คณะเทคโนโลยีอุตสาหกรรม	ส.ค. 52
60	โครงการทำบุญเลี้ยงพระถวาย เป็นพระราชกุศล 77 พรรษา มหาราชินี	สำนักศิลปวัฒนธรรม	ส.ค. 52
61	โครงการสายใยรักบัณฑิต คหกรรมศาสตร์	คณะวิทยาศาสตร์และเทคโนโลยี	ก.ย. 52
62	โครงการวันลอยกระทง	ศูนย์การศึกษาสระแก้ว	ก.ย. 52
63	โครงการทัศนศึกษาปลูกจิตสำนึก การอนุรักษ์ศิลปวัฒนธรรม	คณะเทคโนโลยีการเกษตร	ก.ย. 52





รายงานประจำปี 2552

มหาวิทยาลัยราชภัฏวไลยอลงกรณ์ ในพระบรมราชูปถัมภ์



ผลการดำเนินการตามประเด็น ยุทธศาสตร์ที่ 4 การทำนุบำรุงศิลปวัฒนธรรม ประจำปี 2552 ของมหาวิทยาลัยราชภัฏวไลยอลงกรณ์ ในพระบรมราชูปถัมภ์ สรุปได้ว่า มหาวิทยาลัยราชภัฏวไลยอลงกรณ์ ในพระบรมราชูปถัมภ์ ได้ตระหนักในความสำคัญที่จะปลูกฝังวัฒนธรรมที่งดงามของไทย จึงสนับสนุนให้นักศึกษา คณาจารย์และบุคลากรทางการศึกษา

ได้มีส่วนร่วมในการจัดกิจกรรมต่าง ๆ ที่เป็นเอกลักษณ์ของชาติไทย เช่น การไหว้ครูและอื่น ๆ ซึ่งมีการจัดโครงการทั้งหมด จำนวน 63 โครงการ โดยได้รับความร่วมมือจากผู้เข้าร่วมโครงการอยู่ในระดับดีมาก ผู้เข้าร่วมโครงการมีความพึงพอใจอยู่ในระดับมากที่สุด



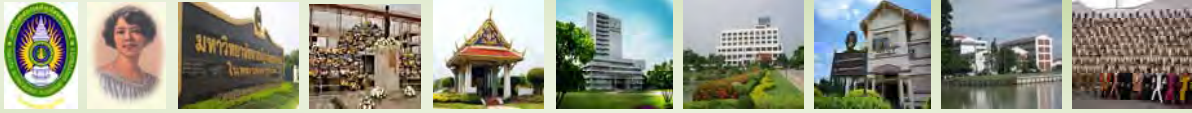

รายงานประจำปี 2552

มหาวิทยาลัยราชภัฏวไลยอลงกรณ์ ในพระบรมราชูปถัมภ์

การจัดโครงการด้านการทำนุบำรุง
ศิลปวัฒนธรรม ได้มีระบบกลไกในการทำนุบำรุง
ศิลปวัฒนธรรม กล่าวคือ มหาวิทยาลัยราชภัฏ
วไลยอลงกรณ์ ในพระบรมราชูปถัมภ์ ได้มี
การกำหนดจุดมุ่งหมายและมีการวางแผนที่ชัดเจน
สามารถนำไปปฏิบัติได้จริงและมีแผนงานรองรับ
มีการกำหนดกิจกรรมหรือโครงการที่เป็นประโยชน์
สอดคล้องกับการวางแผนงานและยังมีการ



ดำเนินการจัดกิจกรรมอย่างต่อเนื่อง มีการบูรณาการงานด้านการทำนุบำรุงศิลปวัฒนธรรมร่วมกับภารกิจ
ด้านอื่น ๆ โดยมีการส่งเสริมและดำเนินการด้านศิลปวัฒนธรรมทั้งในระดับชาติและนานาชาติ อีกทั้งยังมี
การกำหนดหรือสร้างมาตรฐานด้านศิลปวัฒนธรรมโดยผู้เชี่ยวชาญด้านนั้น ๆ ซึ่งทำให้เป็นที่ยอมรับในระดับชาติ
หรือนานาชาติ และมีการเผยแพร่การบริการด้านศิลปวัฒนธรรมในระดับชาติและนานาชาติอย่างต่อเนื่อง





รายงานประจำปี 2552

มหาวิทยาลัยราชภัฏวไลยอลงกรณ์ ในพระบรมราชูปถัมภ์

ประเด็นยุทธศาสตร์ที่ 5

การพัฒนาคุณภาพและมาตรฐานการบริหารและการจัดการภายในองค์กร

เป้าประสงค์

ปรับปรุงและพัฒนากระบวนการบริหารจัดการภายในองค์กร เพื่อเพิ่มประสิทธิภาพและพัฒนาอย่างต่อเนื่อง



ในปี 2552 เพื่อการขับเคลื่อนยุทธศาสตร์ ให้บรรลุเป้าหมาย ประสบผลสำเร็จ สู่จุดมุ่งหมายสูงสุด มหาวิทยาลัยราชภัฏวไลยอลงกรณ์ ในพระบรมราชูปถัมภ์ จึงได้กำหนดตัวชี้วัดภายในขึ้นมาเพื่อเป็นการกำหนดเกณฑ์ การประเมินตนเอง โดยมีหน่วยงานภายในเป็นผู้กำหนด ตัวชี้วัดที่เหมาะสม ซึ่งจะสามารถเข้าใจบริบทของ การปฏิบัติราชการของมหาวิทยาลัยได้เป็นอย่างดีและมี ีคณะกรรมการในการพิจารณาความเหมาะสม ทำให้ เกิดผลการประเมินที่เหมาะสม เพียงตรงเหมาะสมกับ สภาพแวดล้อมและสามารถเข้าใจในปัญหาอุปสรรคที่

เกิดขึ้นในการกำหนดเกณฑ์มากที่สุดและ หน่วยงานภายในการกำหนดเกณฑ์มากที่สุด และหน่วยงานภายในสามารถทราบถึงผลการ วิเคราะห์สภาพปัจจุบันของแต่ละหน่วยงาน เป็นอย่างดี ส่งผลให้เกิดการพัฒนาหน่วยงาน และองค์กร





รายงานประจำปี 2552

มหาวิทยาลัยราชภัฏวไลยอลงกรณ์ ในพระบรมราชูปถัมภ์



นอกจากนี้มหาวิทยาลัยยังได้รับการประเมินจากภายนอก ทั้งหน่วยงานราชการ องค์กรมหาชน ซึ่งเป็นหน่วยงานกลางระดับประเทศ อาทิเช่น สำนักงานคณะกรรมการพัฒนาระบบราชการ (ก.พ.ร.) สำนักงานรับรองมาตรฐานและประเมินคุณภาพการศึกษา (องค์กรมหาชน) (สมศ.) สำนักงานคณะกรรมการการอุดมศึกษา (สกอ.) สำนักงานงบประมาณ (สงป.) เข้ามามีบทบาทในการร่วมกำหนดเกณฑ์ซึ่งเป็นเกณฑ์มาตรฐานกลางในการประเมินสถาบันอุดมศึกษาทั่วประเทศ และเกณฑ์การประเมินที่กำหนด โดยพิจารณาจากภารกิจที่สำคัญ นโยบายของรัฐบาล นโยบายของสถาบันอุดมศึกษาและบทบาทหน้าที่ความรับผิดชอบต่อผู้มีส่วนได้ส่วนเสียของมหาวิทยาลัยราชภัฏวไลยอลงกรณ์ ในพระบรมราชูปถัมภ์ มีการติดตามประเมินผลการปฏิบัติราชการการใช้จ่ายเงินงบประมาณ การเบิกจ่าย ความโปร่งใส ความคุ้มค่าของการนำเงินไปใช้ประโยชน์ เมื่อการปฏิบัติราชการของมหาวิทยาลัยได้ถึงวาระหมดปีงบประมาณสิ้นปีการศึกษา มหาวิทยาลัยจะได้รับผลการประเมินในการปฏิบัติราชการ





รายงานประจำปี 2552

มหาวิทยาลัยราชภัฏวไลยอลงกรณ์ ในพระบรมราชูปถัมภ์

ผลการตรวจประเมินคุณภาพการศึกษาภายใน ประจำปีการศึกษา 2551



ในปีการศึกษา 2551 มหาวิทยาลัยราชภัฏวไลยอลงกรณ์ ในพระบรมราชูปถัมภ์ ได้ดำเนินการประเมินคุณภาพการศึกษาภายในตามองค์ประกอบคุณภาพของสำนักงานคณะกรรมการอุดมศึกษา จำนวน 9 องค์ประกอบ 43 ตัวบ่งชี้ ซึ่งมีผลการประเมินดังนี้

ผลการประเมินภาพรวมอยู่ในระดับดี

ค่าเฉลี่ย 2.13 เมื่อพิจารณาตามระบบ พบว่า ปัจจัยนำเข้าคุณภาพอยู่ในระดับ ยังไม่ได้คุณภาพ ค่าเฉลี่ย 1.50 กระบวนการคุณภาพอยู่ในระดับ ดี ค่าเฉลี่ย 2.33 และผลผลิต คุณภาพอยู่ในระดับดี ค่าเฉลี่ย 2.08 ผลการประเมินรายองค์ประกอบคุณภาพ พบว่า องค์ประกอบที่มีคุณภาพอยู่ในระดับดีมาก จำนวน 1 องค์ประกอบ คือ ด้านการบำรุงศิลปวัฒนธรรม (ค่าเฉลี่ย 3.00) องค์ประกอบที่มีคุณภาพอยู่ในระดับดี จำนวน 3 องค์ประกอบ คือ ด้านการเรียนการสอน ด้านการวิจัย และด้านการบริหารจัดการ (ค่าเฉลี่ย 2.33, 2.25 และ 2.22 ตามลำดับ) องค์ประกอบที่มีคุณภาพอยู่ในระดับพอใช้ จำนวน 4 องค์ประกอบ คือ ด้านกิจกรรมการพัฒนานิสิตนักศึกษา ด้านการบริการวิชาการแก่สังคม ด้านการเงินและงบประมาณ และด้านระบบและกลไกการประกันคุณภาพการศึกษา (ค่าเฉลี่ย 2.00, 1.80, 2.00 และ 1.67 ตามลำดับ) และองค์ประกอบที่มีคุณภาพอยู่ในระดับยังไม่ได้คุณภาพ จำนวน 1 องค์ประกอบ คือ ด้านปรัชญา ปณิธาน วัตถุประสงค์และแผนดำเนินงาน (ค่าเฉลี่ย 1.50)



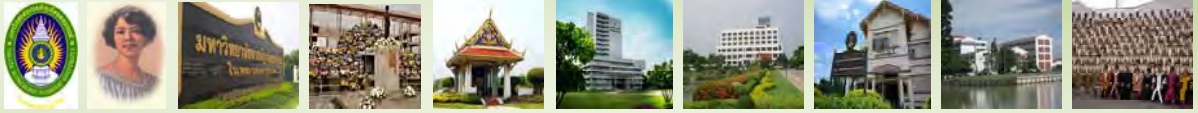

รายงานประจำปี 2552

มหาวิทยาลัยราชภัฏวไลยอลงกรณ์ ในพระบรมราชูปถัมภ์



ผลการประเมินคุณภาพภายในตาม
มาตรฐานอุดมศึกษา พบว่า มาตรฐาน
ด้านคุณภาพบัณฑิตมีคุณภาพอยู่ใน
ระดับ ดีมาก ค่าเฉลี่ย 2.25 มาตรฐาน
ด้านการบริหารจัดการอุดมศึกษา
มาตรฐานด้านธรรมาภิบาลของการบริหาร
การอุดมศึกษาคุณภาพอยู่ในระดับดี
ค่าเฉลี่ย 2.13 และ ข มาตรฐานด้าน

พันธกิจของการบริหารการอุดมศึกษาคุณภาพอยู่ในระดับดี ค่าเฉลี่ย 2.06 และมาตรฐานด้านการสร้าง
และพัฒนาสังคมฐานความรู้คุณภาพอยู่ในระดับยังไม่ได้คุณภาพ ค่าเฉลี่ย 1.50

ผลการประเมินคุณภาพการศึกษา
ตามมุมมองด้านการบริหารจัดการ พบว่า
มุมมองด้านนักศึกษาผู้มีส่วนได้ส่วนเสียและ
ด้านบุคลากร การเรียนรู้ และนวัตกรรม
คุณภาพอยู่ในระดับพอใช้ (ค่าเฉลี่ย 2.00
เท่ากันทั้งสองด้าน) ด้านกระบวนการภายใน
และด้านการเงิน อยู่ในระดับดี (ค่าเฉลี่ย
2.40 และ 2.33 ตามลำดับ)





รายงานประจำปี 2552

มหาวิทยาลัยราชภัฏวไลยอลงกรณ์ ในพระบรมราชูปถัมภ์

สำนักงานสถิติแห่งชาติได้ให้ความร่วมมือกับสำนักงานคณะกรรมการพัฒนาระบบราชการ (สำนักงาน ก.พ.ร.) ในการดำเนินการสำรวจความพึงพอใจต่อบัณฑิตของผู้ใช้บัณฑิตและการสำรวจความพึงพอใจต่อสถาบันอุดมศึกษาของนิสิตนักศึกษา ประจำปีงบประมาณ พ.ศ. 2552 ซึ่ง ก.พ.ร. โดยคณะกรรมการพัฒนาระบบราชการเกี่ยวกับการส่งเสริมการบริหารกิจการบ้านเมืองที่ดีได้กำหนดให้มีการสำรวจความพึงพอใจ 2 ส่วน คือ

1. การสำรวจความพึงพอใจต่อบัณฑิตของผู้ใช้บัณฑิต โดยสัมภาษณ์ผู้ใช้บัณฑิต ได้แก่ นายจ้าง/หัวหน้า/ผู้บังคับบัญชาของบัณฑิต

2. การสำรวจความพึงพอใจต่อสถาบันอุดมศึกษาของนิสิตนักศึกษา โดยสัมภาษณ์นิสิตนักศึกษาที่กำลังศึกษาอยู่ในระดับปริญญาตรี ทั้งนี้การเก็บรวบรวมข้อมูลดำเนินการตั้งแต่วันที่ 15 กรกฎาคม - 30 กันยายน พ.ศ. 2552 สรุปประเด็นสำคัญ ได้ดังนี้





รายงานประจำปี 2552

มหาวิทยาลัยราชภัฏวไลยอลงกรณ์ ในพระบรมราชูปถัมภ์



ผลการสำรวจความพึงพอใจของผู้ใช้บัณฑิต และความพึงพอใจของนิสิตนักศึกษา มหาวิทยาลัยราชภัฏวไลยอลงกรณ์ ในพระบรมราชูปถัมภ์ ในภาพรวมอยู่ที่ 3.9617 คะแนน หรือคิดเป็นร้อยละ 79.23 ของคะแนน ซึ่งจำแนกในแต่ละส่วนได้ดังนี้

1. ความพึงพอใจต่อบัณฑิตของผู้ใช้บัณฑิต อยู่ที่คะแนน 82.35 หรือคิดเป็นร้อยละ 4.1176 ของคะแนน โดยผู้ใช้นิสิตนักศึกษาที่มีความพึงพอใจในประเด็นคุณธรรม จริยธรรม และจรรยาบรรณในวิชาชีพสูงที่สุด รองลงมา ได้แก่ ความรู้ความสามารถพื้นฐาน และความรู้ความสามารถทางวิชาการ ตามลำดับ

2. ความพึงพอใจต่อสถาบันอุดมศึกษาของนิสิตนักศึกษา อยู่ที่คะแนน 3.8058 หรือคิดเป็น ร้อยละ 76.12 ของคะแนน โดยนิสิตนักศึกษามีความพึงพอใจในประเด็นหลักด้านการจัดการเรียนการสอนสูงกว่า ด้านการให้บริการของสถาบันอุดมศึกษา โดยมีรายละเอียดของแต่ละประเด็นหลัก ดังนี้

2.1 ด้านการจัดการเรียนการสอน นิสิตนักศึกษามีความพึงพอใจในอาจารย์ผู้สอนสูงที่สุด รองลงมา ได้แก่ การจัดหลักสูตรการเรียนการสอน สถานที่สำหรับจัดการเรียนการสอน และสื่อ/เอกสารและอุปกรณ์ประกอบการเรียนการสอน ตามลำดับ

2.2 ด้านการให้บริการของสถาบันอุดมศึกษา นิสิตนักศึกษามีความพึงพอใจในการให้บริการด้านวิชาการสูงกว่าการให้บริการทั่วไป

ผลการประเมินตามคำรับรองการปฏิบัติราชการ ประจำปีงบประมาณ 2552 มหาวิทยาลัยราชภัฏวไลยอลงกรณ์ ในพระบรมราชูปถัมภ์ ในภาพรวมอยู่ที่ 2.9889 คะแนน หรือคิดเป็นร้อยละ 59.78 ของคะแนน





รายงานประจำปี 2552

มหาวิทยาลัยราชภัฏวไลยอลงกรณ์ ในพระบรมราชูปถัมภ์

ส่วนที่ 4

ประมวลภาพกิจกรรม

ประจำปี 2552





รายงานประจำปี 2552
มหาวิทยาลัยราชภัฏวไลยอลงกรณ์ ในพระบรมราชูปถัมภ์

ประมวลภาพกิจกรรม ประจำปี 2552





รายงานประจำปี 2552

มหาวิทยาลัยราชภัฏวไลยอลงกรณ์ ในพระบรมราชูปถัมภ์





รายงานประจำปี 2552

มหาวิทยาลัยราชภัฏวไลยอลงกรณ์ ในพระบรมราชูปถัมภ์

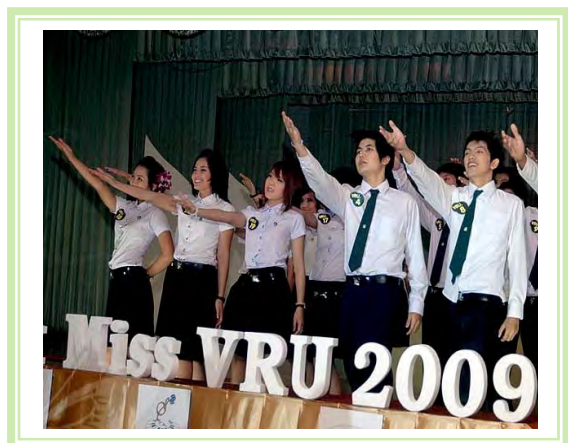



รายงานประจำปี 2552

มหาวิทยาลัยราชภัฏวไลยอลงกรณ์ ในพระบรมราชูปถัมภ์



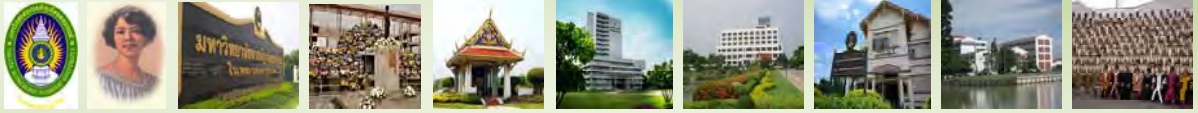

รายงานประจำปี 2552
มหาวิทยาลัยราชภัฏวไลยอลงกรณ์ ในพระบรมราชูปถัมภ์



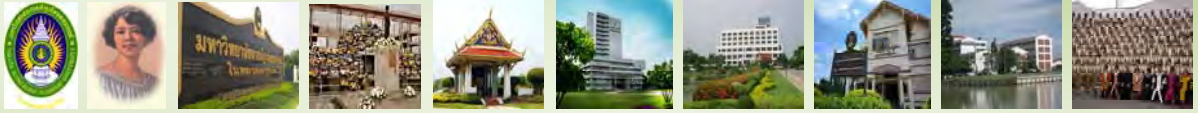

รายงานประจำปี 2552

มหาวิทยาลัยราชภัฏวไลยอลงกรณ์ ในพระบรมราชูปถัมภ์

รายนามคณะผู้จัดทำรายงานประจำปี 2552

ที่ปรึกษา

รองศาสตราจารย์ ดร.สมบัติ	คชสิทธิ์	อธิการบดี
อาจารย์ ดร.สุพจน์	ทรายแก้ว	รองอธิการบดี
ผู้ช่วยศาสตราจารย์ อังอร	วงษ์ศรีรักษา	ผู้ช่วยอธิการบดี
นางนงลักษณ์	สมณะ	รักษาราชการแทนผู้อำนวยการกองนโยบายและแผน

รวบรวมข้อมูลและเรียบเรียง

นางสาวอัจฉราพร	เกษทอง	เจ้าหน้าที่บริหารงานทั่วไป
----------------	--------	----------------------------

ออกแบบปก

นางสาวอรอุมา	พรหมน้อย	นักวิเคราะห์นโยบายและแผน
--------------	----------	--------------------------

คณะผู้จัดทำ

ว่าที่ร้อยตรีหญิงเพียงใจ	เสื่อเอก	เจ้าหน้าที่บริหารงานทั่วไป
นางสาวฐิติมา	เกษมสุข	นักประชาสัมพันธ์
นางสาวณัฐฐา	ปิ่นอยู่	นักวิชาการศึกษา
นางสาวเนตรศรีรินทร์	พิมพ์จันทร์	นักวิชาการศึกษา
นายอุดมศักดิ์	รักษาวงศ์	นักวิชาการคอมพิวเตอร์
นางมณฑา	สืบจากศรี	นักวิชาการคอมพิวเตอร์
นายอำนาจ	โคกสลด	นักวิชาการห้องปฏิบัติการ
นายวีระยศ	ซุ่นสั้น	นักวิชาการคอมพิวเตอร์

ขอขอบคุณ

คณะทำงานขอขอบคุณ คณบดี ผู้อำนวยการสำนัก ศูนย์ สถาบัน และบุคลากรของมหาวิทยาลัยราชภัฏวไลยอลงกรณ์ ในพระบรมราชูปถัมภ์ ทุกหน่วยงานที่ให้ความอนุเคราะห์ข้อมูลผลการดำเนินงานของหน่วยงานในการจัดทำรายงานประจำปี 2552

หน่วยงานที่รับผิดชอบ

กองนโยบายและแผน มหาวิทยาลัยราชภัฏวไลยอลงกรณ์ ในพระบรมราชูปถัมภ์
 1 หมู่ 20 ถนนพหลโยธิน ตำบลคลองหนึ่ง อำเภอคลองหลวง จังหวัดปทุมธานี 13180
 โทรศัพท์ 0-2529-0674 (ต่อ 130) โทรสาร 0-2529-1979 <http://plan.vru.ac.th>



VRU

Valaya Alongkorn Rajabhat University

มหาวิทยาลัยราชภัฏวไลยอลงกรณ์ ในพระบรมราชูปถัมภ์

1 หมู่ 20 ถนนพหลโยธิน ตำบลคลองหนึ่ง อำเภอคลองหลวง จังหวัดปทุมธานี 1380

โทรศัพท์ 0-2529-0674 โทรสาร 0-2529-2580

<http://www.vru.ac.th>