



แผนปฏิบัติการ

ประจำปีงบประมาณ พ.ศ. 2561

คณะวิทยาศาสตร์และเทคโนโลยี

มหาวิทยาลัยราชภัฏวไลยอลงกรณ์ ในพระบรมราชูปถัมภ์ จังหวัดปทุมธานี

ตุลาคม 2560

คำนำ

คณะวิทยาศาสตร์และเทคโนโลยี มหาวิทยาลัยราชภัฏวไลยอลงกรณ์ ในพระบรมราชูปถัมภ์ ได้จัดทำแผนปฏิบัติราชการ พ.ศ. 2561 และแผนงบประมาณประจำปี พ.ศ. 2561 ฉบับนี้ขึ้น เพื่อประโยชน์ในการบริหารจัดการงานตามภารกิจของคณะวิทยาศาสตร์และเทคโนโลยี ให้บรรลุเป้าหมายที่ได้กำหนดไว้ คณะวิทยาศาสตร์และเทคโนโลยีคาดหวังว่าแผนปฏิบัติราชการประจำปี พ.ศ. 2561 ฉบับนี้ จะเป็นเครื่องมือสำคัญในการประสานการดำเนินงานระหว่างหน่วยงาน รวมทั้งใช้เป็นกรอบในการกำกับติดตาม ประเมินผลการปฏิบัติงาน ในโอกาสต่อไป

คณะวิทยาศาสตร์และเทคโนโลยี

มหาวิทยาลัยราชภัฏวไลยอลงกรณ์ ในพระบรมราชูปถัมภ์ จังหวัดปทุมธานี

สารบัญ

	หน้า
คำนำ	2
สารบัญ	3-4
ส่วนที่ 1 ข้อมูลทั่วไป	
ปรัชญา วิสัยทัศน์ พันธกิจ เป้าประสงค์ คณะวิทยาศาสตร์และเทคโนโลยี	5-6
โครงสร้าง	
โครงสร้างองค์กร คณะวิทยาศาสตร์และเทคโนโลยี	7
เป้าประสงค์และตัวชี้วัดความสำเร็จของแผนปฏิบัติการ	8-14
เป้าประสงค์และตัวชี้วัดความสำเร็จของแผนปฏิบัติการ คณะวิทยาศาสตร์และเทคโนโลยี	
แผนที่ยุทธศาสตร์ Strategy Map	15
ประเด็นยุทธศาสตร์ คณะวิทยาศาสตร์และเทคโนโลยี ประจำปีงบประมาณ พ.ศ. 2559	16-18
ยุทธศาสตร์ที่ 1 การพัฒนาการเรียนการสอนและคุณภาพบัณฑิต คณะวิทยาศาสตร์และเทคโนโลยี และศูนย์วิทยาศาสตร์	19-111
ยุทธศาสตร์ที่ 2 การวิจัยและสะสมองค์ความรู้เพื่อพัฒนาท้องถิ่น	112-119
ยุทธศาสตร์ที่ 3 การบริการวิชาการเพื่อพัฒนาท้องถิ่น	120-127
ยุทธศาสตร์ที่ 4 การทำนุบำรุง เผยแพร่ สืบสาน ศิลปวัฒนธรรมของท้องถิ่นและของชาติ	128-135
ยุทธศาสตร์ที่ 5 การบริหารการพัฒนามหาวิทยาลัยเพื่อความเป็นเลิศสู่สากล คณะวิทยาศาสตร์และเทคโนโลยี และศูนย์วิทยาศาสตร์	136-156

ส่วนที่ 2 แผนดำเนินงานโครงการ แผนการใช้จ่ายงบประมาณ	157
แผนดำเนินงาน แผนงาน โครงการ กิจกรรม จำแนกรายไตรมาส ประจำปีงบประมาณ พ.ศ. 2560 คณะวิทยาศาสตร์และเทคโนโลยี	158-167
แผนดำเนินงาน แผนงาน โครงการ กิจกรรม จำแนกรายไตรมาส ประจำปีงบประมาณ พ.ศ. 2560 ศูนย์วิทยาศาสตร์และเทคโนโลยี	168-169
ภาคผนวก	170-172

ส่วนที่ 1 ข้อมูลทั่วไป

คณะวิทยาศาสตร์และเทคโนโลยี

ปรัชญา (Philosophy) :

วิทยาศาสตร์ก้าวล้ำ คุณธรรมเด่น เน้นการพัฒนา ด้วยภูมิปัญญาและเทคโนโลยี

วิสัยทัศน์ (Vision) :

มุ่งผลิตบัณฑิตสาขาวิทยาศาสตร์และเทคโนโลยีที่มีคุณภาพ สนองความต้องการของท้องถิ่นและสังคม

พันธกิจ (Mission) :

เพื่อให้การดำเนินงานของคณะวิทยาศาสตร์และเทคโนโลยีบรรลุวัตถุประสงค์ตามมาตรา 7 และสอดคล้องกับภาระหน้าที่ของมหาวิทยาลัย คณะจึงได้

กำหนดพันธกิจดังนี้

1. ผลิตบัณฑิตที่มีความรู้คู่คุณธรรม สำนึกในความเป็นไทย มีความรักและผูกพันต่อท้องถิ่น อีกทั้งส่งเสริมการเรียนรู้ตลอดชีวิตในชุมชน เพื่อช่วยให้คนในท้องถิ่นรู้เท่าทันการเปลี่ยนแปลง
2. ศึกษา วิจัย แสวงหาความจริงเพื่อมุ่งสู่ความเป็นเลิศทางวิชาการ บนพื้นฐานของภูมิปัญญาท้องถิ่น ภูมิปัญญาไทยและภูมิปัญญาสากล ส่งเสริมและสืบสานโครงการอันเนื่องมาจากแนวพระราชดำริในการปฏิบัติการกิจของคณะเพื่อพัฒนาท้องถิ่น

3. ศึกษาและแสวงหาแนวทางพัฒนาเทคโนโลยีพื้นบ้านและเทคโนโลยีสมัยใหม่เหมาะสมกับการดำรงชีวิต และการประกอบอาชีพของคนในท้องถิ่น รวมถึงการแสวงหาแนวทางเพื่อส่งเสริมให้เกิดการจัดการ การบำรุงรักษา และการใช้ประโยชน์จากทรัพยากรธรรมชาติและสิ่งแวดล้อมอย่างสมดุลและยั่งยืน เรียนรู้และเสริมสร้างความเข้มแข็งของชุมชน ในการพัฒนาชุมชนและท้องถิ่น และเสริมสร้างความเข้มแข็งของวิชาชีพครู พัฒนาครูและบุคลากรทางการศึกษาให้มีคุณภาพ
4. เสริมสร้างความรู้ความเข้าใจในคุณค่า ความสำนึก และความภูมิใจในวัฒนธรรมของท้องถิ่นของชาติ
5. ประสานความร่วมมือและช่วยเหลือเกื้อกูลกันระหว่างมหาวิทยาลัย ชุมชน องค์กรปกครองส่วนท้องถิ่นและองค์กรอื่นทั้งในและต่างประเทศ เพื่อการพัฒนาท้องถิ่น

เป้าประสงค์ (Goals) :

1. ผลิตบัณฑิตที่มีความรู้ความสามารถและมีคุณธรรม
2. ผลิตผลงานวิจัยที่มีคุณภาพและมีประโยชน์ต่อการพัฒนาท้องถิ่นและสังคม
3. จัดโครงการ/หลักสูตรบริการวิชาการและถ่ายทอดเทคโนโลยี ให้กับท้องถิ่นและสังคม
4. สนับสนุนให้คณาจารย์และนักศึกษาจัดและเข้าร่วมกิจกรรมที่เสริมสร้างให้เกิดการอนุรักษ์ ศิลปวัฒนธรรมอันดีงามของไทย
5. จัดระบบการบริหารและการจัดการ ที่ส่งเสริมต่อการจัดการศึกษาที่มีคุณภาพ

โครงสร้าง

คณะวิทยาศาสตร์และเทคโนโลยี

โครงสร้างองค์กรของคณะวิทยาศาสตร์และเทคโนโลยี ประกอบด้วยสำนักงานคณบดีซึ่งแบ่งงานในงานการรับผิดชอบออกเป็น 4 ด้านประกอบด้วยงานบริหารทั่วไป งานบริการการศึกษา งานพัฒนานักศึกษา และศูนย์วิทยาศาสตร์ นอกจากนี้ยังมีหลักสูตรและสาขาวิชา 12 หลักสูตรที่สังกัดอยู่ในคณะวิทยาศาสตร์และเทคโนโลยี

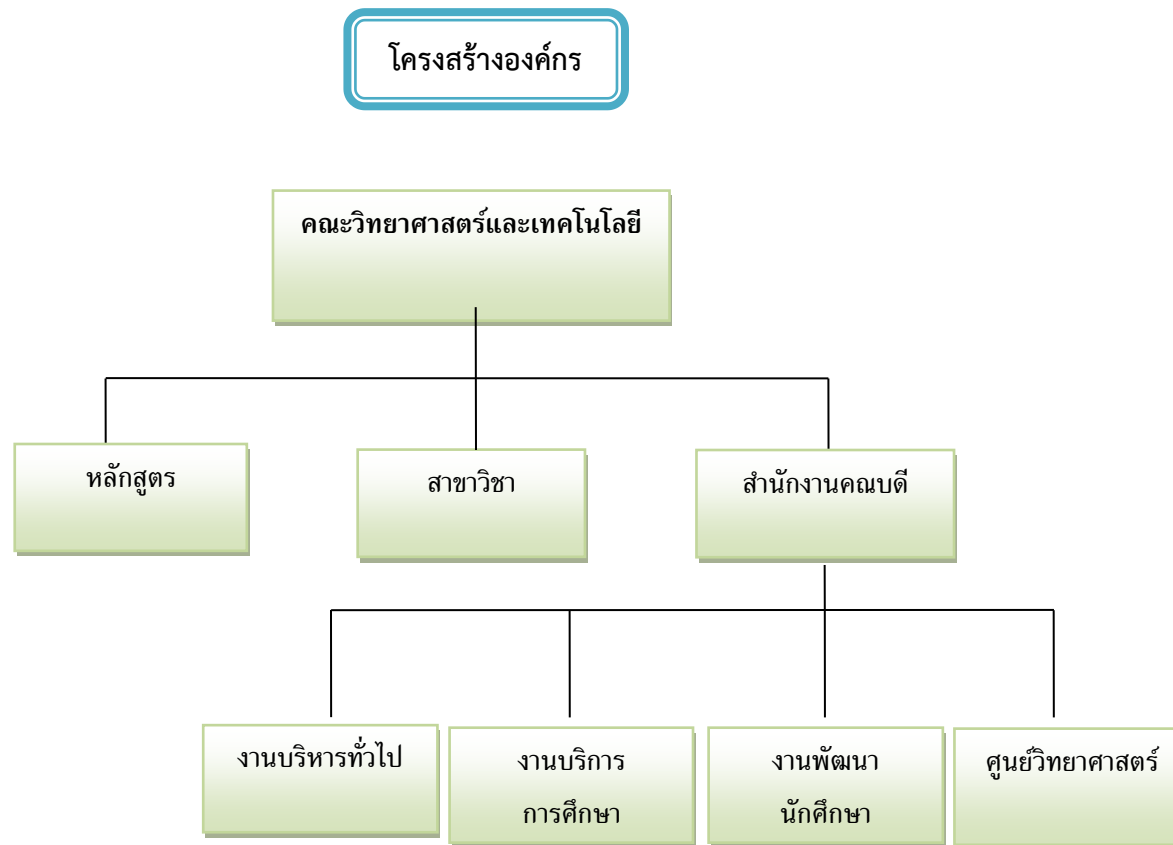

เป้าประสงค์และตัวชี้วัดความสำเร็จของแผนปฏิบัติการ

ตัวชี้วัด	เป้าหมาย	หน่วยงาน รับผิดชอบ	ผู้กำกับดูแลตัวชี้วัด	หน่วยงานจัดเก็บข้อมูลตัวชี้วัด
	2561			
เป้าประสงค์ที่ 1 บัณฑิตมีคุณภาพมาตรฐาน มีทักษะในการคิดวิเคราะห์ และการเรียนรู้ตลอดชีวิต มีศักยภาพสอดคล้องกับการพัฒนาประเทศ				
1.1 ร้อยละของหลักสูตรที่พัฒนาหรือปรับปรุงเพื่อให้เกิดการเรียนรู้ เชิงผลิตภาพ (Productive learning) ¹ ต่อหลักสูตรที่จัดการเรียนการสอนในคณะ	ร้อยละ 100	● ทุกหลักสูตร	รองคณบดี	งานวิชาการ
1.3 ร้อยละของรายวิชาที่เปิดสอนในปีการศึกษาที่มีผลงานเชิงประจักษ์ต่อรายวิชาที่เปิดสอนในปีการศึกษา	ร้อยละ 90	● ทุกหลักสูตร	รองคณบดี	งานวิชาการ
1.4 จำนวนผลงานเชิงประจักษ์ที่เกิดจากการเรียนการสอนที่ได้รับการเผยแพร่ในระดับท้องถิ่น ² ระดับชาติ หรือนานาชาติหรือตามเกณฑ์ ก.พ.อ. กำหนด	13ผลงาน	● ทุกหลักสูตร	รองคณบดี	งานวิชาการ
1.5 จำนวนผลงานเชิงประจักษ์ของนักศึกษาที่ได้รับการอ้างอิง หรือใช้ประโยชน์เชิงพาณิชย์	10 ผลงาน	● ทุกหลักสูตร	รองคณบดี	งานวิชาการ
1.6 ระดับความสามารถในการใช้ภาษาอังกฤษเฉลี่ยของนักศึกษาชั้นปีที่ 4 เมื่อทดสอบตามมาตรฐานความสามารถทางภาษาอังกฤษ (CEFR) ³ สูงขึ้น	B2	● ทุกหลักสูตร	รองคณบดี	งานวิชาการ
1.7 ผลการประเมินความพึงพอใจของผู้ใช้บัณฑิตที่มีต่อบัณฑิตตามกรอบคุณวุฒิระดับอุดมศึกษาแห่งชาติ	≥4.51	● ทุกหลักสูตร	รองคณบดี	งานวิชาการ
1.8 ร้อยละของบัณฑิตระดับปริญญาตรีที่มีงานทำหรือประกอบอาชีพอิสระภายใน 1 ปี	ร้อยละ 80	● ทุกหลักสูตร	รองคณบดี	งานวิชาการ
1.9 จำนวนแนวปฏิบัติที่ดีด้านการจัดการเรียนรู้เชิงผลิตภาพ	1 เรื่อง	● ทุกหลักสูตร	รองคณบดี	งานวิชาการ
เป้าประสงค์ 2 วิจัยและนวัตกรรมสามารถแก้ไขปัญหาหรือเสริมสร้างความเข้มแข็งของท้องถิ่น เพื่อความมั่นคง มั่งคั่ง ยั่งยืนของประเทศ				

ตัวชี้วัด	เป้าหมาย	หน่วยงาน รับผิดชอบ	ผู้กำกับดูแลตัวชี้วัด	หน่วยงานจัดเก็บข้อมูลตัวชี้วัด
	2561			
2.1 จำนวนเงินสนับสนุนการวิจัยต่อปี ⁴	4.5 ล้านบาท	<ul style="list-style-type: none"> ● คณะกรรมการฝ่ายวิจัย ● ทุกหลักสูตร 	รองคณบดี	คณะกรรมการฝ่ายวิจัย
2.2 จำนวนผลงานวิจัยหรืองานสร้างสรรค์ ที่สร้าง องค์ความรู้ใหม่ หรือนวัตกรรมที่ตอบโจทย์ระดับท้องถิ่นหรือแก้ไขปัญหาชุมชนท้องถิ่น	4 ผลงาน	<ul style="list-style-type: none"> ● คณะกรรมการฝ่ายวิจัย ● ทุกหลักสูตร 	รองคณบดี	คณะกรรมการฝ่ายวิจัย
<u>2.3 จำนวนผลงานวิจัยของอาจารย์ และนักวิจัยที่ได้รับการเผยแพร่ในระดับชาติหรือนานาชาติ</u>	50 ผลงาน	<ul style="list-style-type: none"> ● คณบดี ● คณะกรรมการฝ่ายวิจัย ● ทุกหลักสูตร 	รองคณบดี	คณะกรรมการฝ่ายวิจัย
<u>2.4 จำนวนบทความของอาจารย์ประจำที่ได้รับการอ้างอิงในฐานข้อมูล TCI และ Scopus (พิจารณาผลงานย้อนหลัง 5 ปีปฏิทิน ที่ได้รับการอ้างอิง ณ ปัจจุบัน)</u>	5 บทความ	<ul style="list-style-type: none"> ● คณบดี ● ทุกหลักสูตร 	รองคณบดี	คณะกรรมการฝ่ายวิจัย
2.5 จำนวนผลงานวิจัยหรืองานสร้างสรรค์ของนักศึกษา ระดับปริญญาตรีที่ได้รับการเผยแพร่ระดับชาติ หรืออ้างอิง หรือใช้ประโยชน์เชิงพาณิชย์ หรือมีผลกระทบเชิงเศรษฐกิจ และสังคม	60 ผลงาน	<ul style="list-style-type: none"> ● คณบดี ● คณะกรรมการฝ่ายวิจัย ● ทุกหลักสูตร 	รองคณบดี	คณะกรรมการฝ่ายวิจัย
2.6 จำนวนครั้งการจัดประชุมวิชาการระดับชาติหรือนานาชาติร่วมกับภาคีเครือข่ายต่อปีงบประมาณ	1 ครั้ง	<ul style="list-style-type: none"> ● คณบดี ● รองคณบดี ● ศูนย์ 	รองคณบดี	คณะกรรมการฝ่ายวิจัย

ตัวชี้วัด	เป้าหมาย	หน่วยงาน รับผิดชอบ	ผู้กำกับดูแลตัวชี้วัด	หน่วยงานจัดเก็บข้อมูลตัวชี้วัด
	2561			
		วิทยาศาสตร์ ● คณะกรรมการ ฝ่ายวิจัย ● ทุกหลักสูตร		
2.7 ร้อยละของอาจารย์หรือนักวิจัย ที่ทำวิจัยหรือผลงานสร้างสรรค์	ร้อยละ 50	● คณะกรรมการ ฝ่ายวิจัย ● ทุกหลักสูตร	รองคณบดี	คณะกรรมการฝ่ายวิจัย
2.8 จำนวนรางวัลที่อาจารย์ หรือบุคลากร หรือนักศึกษาที่ได้รับจากงานวิจัย หรืองานสร้างสรรค์ทั้งในระดับชาตินานาชาติ	1 รางวัล	● ทุกหลักสูตร	รองคณบดี	คณะกรรมการฝ่ายวิจัย
เป้าประสงค์ 3 ประชาชนสามารถดำรงชีวิตโดยใช้หลักปรัชญาของเศรษฐกิจพอเพียง เศรษฐกิจชุมชนเข้มแข็ง ประชาชนมีความสุข และมีรายได้เพิ่มขึ้น				
3.1 จำนวนพื้นที่เป้าหมายในการดำเนินงานพันธกิจสัมพันธ์	1 พื้นที่	● คณะกรรมการ ฝ่ายบริการ วิชาการ ● ทุก หลักสูตร	รองคณบดี	● คณะกรรมการฝ่าย บริการวิชาการ
3.2 ระดับความสำเร็จของการสร้างเครือข่ายชุมชน นักปฏิบัติเพื่อแลกเปลี่ยนเรียนรู้จากภายในหรือภายนอกมหาวิทยาลัยเพื่อร่วมกันศึกษาและแก้ไขปัญหาของชุมชนท้องถิ่นที่เป็นพื้นที่เป้าหมายร่วมที่บูรณาการภารกิจของมหาวิทยาลัย ระดับ 1 มีบันทึกลงนามความร่วมมือ	ระดับ 5	● คณะก รมการฝ่าย บริการวิชาการ ● ทุก หลักสูตร	รองคณบดี	● คณะกรรมการฝ่าย บริการวิชาการ

ตัวชี้วัด	เป้าหมาย	หน่วยงาน รับผิดชอบ	ผู้กำกับดูแลตัวชี้วัด	หน่วยงานจัดเก็บข้อมูลตัวชี้วัด
	2561			
<p>ระดับ 2 มีการดำเนินกิจกรรมร่วมกัน</p> <p>ระดับ 3 มีการประเมินความสำเร็จของการดำเนินโครงการ ในระดับ ร้อยละ 50</p> <p>ระดับ 4 มีการประเมินความสำเร็จของการดำเนินโครงการ ในระดับ ร้อยละ 51-100</p> <p>ระดับ 5 ชุมชน หรือองค์กรเป้าหมายที่ได้รับการพัฒนา และที่มีความเข้มแข็งอย่างยั่งยืนที่ปรากฏหลักฐานที่ชัดเจน</p>				
3.5 จำนวนชุมชนที่มีศักยภาพในการจัดการตนเอง	1 ชุมชน	<ul style="list-style-type: none"> ● คณะกรรมการ ฝ่ายบริการ วิชาการ ● ทุกหลักสูตร 	รองคณบดี	สำนักส่งเสริมการเรียนรู้และบริการ วิชาการ
เป้าประสงค์ที่ 4 บัณฑิต และผู้มีส่วนได้ส่วนเสียมีคุณธรรม ศีลธรรม จริยธรรม จิตสำนึกที่ดีต่อสังคมโดยรวมรักษามรดกทางวัฒนธรรมและเข้าใจในสังคมพหุวัฒนธรรม				
4.1 <u>ระดับความสำเร็จของการดำเนินงานบริหารจัดการงาน ทำนุบำรุงศิลปวัฒนธรรมและภูมิปัญญาท้องถิ่น</u>	ระดับ 5	<ul style="list-style-type: none"> ● คณะกรรมการ ฝ่าย ศิลปวัฒนธรรม ● ทุกหลักสูตร 	รองคณบดี	สำนักศิลปวัฒนธรรม
เป้าประสงค์ที่ 5 มหาวิทยาลัยมีคุณภาพ มาตรฐาน โปร่งใส และธรรมาภิบาลตอบสนองต่อความต้องการประเทศ และเป็นที่ยอมรับต่อประชาชน				
5.1 ร้อยละของอาจารย์ประจำสถาบันที่มีคุณวุฒิปริญญา เอก	ร้อยละ 30	● ทุกหลักสูตร	รองคณบดี	สำนักงานอธิการบดี
5.2 ร้อยละอาจารย์ประจำสถาบันที่ดำรงตำแหน่งทาง วิชาการ	ร้อยละ 28	● ทุกหลักสูตร	รองคณบดี	สำนักงานอธิการบดี
5.4 ร้อยละของบุคลากรที่มีผลการประเมินสมรรถนะตาม	ร้อยละ 90	หน่วยงานทั้งหมด	รองคณบดี	สำนักงานอธิการบดี

ตัวชี้วัด	เป้าหมาย	หน่วยงาน รับผิดชอบ	ผู้กำกับดูแลตัวชี้วัด	หน่วยงานจัดเก็บข้อมูลตัวชี้วัด
	2561			
เกณฑ์ที่กำหนด				
5.5 การใช้จ่ายงบประมาณตามแผนที่กำหนด	ร้อยละ 90	หน่วยงานทั้งหมด	รองคณบดี	กองนโยบายและแผน
5.6 สัดส่วนงบลงทุนแผ่นดินและงบรายได้ ต่อ งบประมาณทั้งหมด	1:5	หน่วยงานทั้งหมด	รองคณบดี	กองนโยบายและแผน
5.7 สัดส่วนงบประมาณแผ่นดินต่องบประมาณรายได้	60:40	หน่วยงานทั้งหมด	รองคณบดี	กองนโยบายและแผน
5.9 ร้อยละของผลการประเมินการประกันคุณภาพ การศึกษาระดับคณะ และมหาวิทยาลัยภายใน ตาม เกณฑ์ สกอ. เพิ่มขึ้น	ร้อยละ 3	หน่วยงานทั้งหมด	รองคณบดี	สำนักมาตรฐานและจัดการคุณภาพ
5.10 ร้อยละของคะแนนการประเมินผลงานของ มหาวิทยาลัยและคณะ เพิ่มขึ้น	ร้อยละ 3	หน่วยงานทั้งหมด	รองคณบดี	สำนักงานสภามหาวิทยาลัย
5.13 ผลการจัดอันดับมหาวิทยาลัยสีเขียว (ระดับเอเชีย)	อันดับที่ 200	<ul style="list-style-type: none"> ● หลักสูตร สิ่งแวดล้อม คณะ วิทยาศาสตร์และ เทคโนโลยี ● ทุกหลักสูตร 	รองคณบดี	สำนักงานอธิการบดี
5.15 จำนวนนักศึกษาภาคปกติคงอยู่	1,000 คน	<ul style="list-style-type: none"> ● ทุกหลักสูตร 	รองคณบดี	สำนักส่งเสริมวิชาการและงานทะเบียน

หมายเหตุ

ตัวหนังสือตัวธรรมดา คือ ตัวชี้วัดของนโยบายสภามหาวิทยาลัยราชภัฏวไลยอลงกรณ์ ในพระบรมราชูปถัมภ์ พ.ศ. 2559 - 2561

ตัวหนังสือตัวเอียง คือ ตัวชี้วัดของแผนยุทธศาสตร์มหาวิทยาลัยราชภัฏวไลยอลงกรณ์ ในพระบรมราชูปถัมภ์ ระยะ 20 ปี

ตัวหนังสือตัวขีดเส้นใต้ คือ ตัวชี้วัดแผนกลยุทธ์มหาวิทยาลัยราชภัฏวไลยอลงกรณ์ ในพระบรมราชูปถัมภ์ พ.ศ. 2560 - 2564

¹การจัดการเรียนรู้เชิงผลิตภาพ (Productive Learning) หมายถึง กระบวนการจัดการเรียนรู้ที่ผู้เรียนสามารถบูรณาการองค์ความรู้ โดยเน้นให้นักศึกษาค้นคว้า ลงมือปฏิบัติ เพื่อสร้างองค์ความรู้ได้ด้วยตนเอง ในการใช้เป็นฐานสร้างงานวิจัย งานสร้างสรรค์ นวัตกรรม ผลิตภัณฑ์ การบริการ หรือกระบวนการที่สามารถนำไปใช้ประกอบอาชีพได้ในอนาคต

²ระดับท้องถิ่น หมายถึง ผลงานที่ได้นำไปเผยแพร่ต่อชุมชน ท้องถิ่นและมีหลักฐานการใช้ประโยชน์รับรอง

³CEFR (Common European Framework of Reference for Languages) กรอบมาตรฐานความสามารถทางภาษาอังกฤษ ของประเทศในกลุ่มสหภาพยุโรป

CEFR (Common European Framework of Reference for Languages) เป็นการกำหนดมาตรฐานความสามารถทางภาษาอังกฤษ ของประชากรของประเทศในกลุ่มสหภาพยุโรป เพื่อให้โรงเรียนทุกๆ โรงเรียน ในแต่ละประเทศที่เป็นชาติสมาชิกในสหภาพยุโรป ได้ออกแบบหลักสูตร และอำนวยความสะดวกการเรียนการสอนวิชาภาษาอังกฤษ ที่มุ่งเน้นในการพัฒนา “ทักษะการใช้ภาษาอังกฤษ (English Proficiency)” ให้กับประชากรของตนเอง เพื่อให้ประชากรของทุกๆ ประเทศในสหภาพยุโรป สามารถใช้ภาษาอังกฤษ เป็นภาษากลาง ในการสื่อสารแลกเปลี่ยนวัฒนธรรม และองค์ความรู้ต่างๆ ตลอดจนสามารถประสานงานเพื่อดำเนินธุรกรรม และธุรกิจใดๆ ร่วมกันได้อย่างมีประสิทธิภาพ โดยปัจจุบัน กรอบมาตรฐานความสามารถทางภาษาอังกฤษ CEFR นั้น ถือเป็นมาตรฐานในการพัฒนาหลักสูตรการเรียนภาษาอังกฤษที่ได้รับการยอมรับจากทั่วโลก โดยกรอบมาตรฐาน CEFR ได้แบ่งความสามารถทางภาษาอังกฤษเป็น 6 ระดับ ดังต่อไปนี้

Proficient User:

C1 (Mastery) : สามารถเข้าใจภาษาอังกฤษผ่านการฟัง และการอ่านได้อย่างคล่องแคล่ว ครบถ้วน สามารถสรุปใจความ จากการรับฟัง และการอ่านจากแหล่งข้อมูลหลายๆ แหล่ง ได้สามารถนำเสนอความคิดเห็น ข้อโต้แย้ง เหตุผลประกอบต่างๆ ได้อย่างคล่องแคล่ว สามารถแนะนำพูดคุยภาษาอังกฤษ ในสถานการณ์ต่างๆ ได้อย่างถูกต้อง คล่องแคล่วเป็นธรรมชาติ

C2 EOP (Efficient Operational Proficiency): สามารถเข้าใจความหมายที่แท้จริง ในประโยคภาษาอังกฤษที่มีความซับซ้อนได้ สามารถพูดคุยภาษาอังกฤษได้เป็นธรรมชาติ โดยมีการติดขัดให้เห็นได้ไม่บ่อยนัก สามารถใช้ภาษาอังกฤษในสังคม การเรียนหนังสือ และการประกอบอาชีพ ได้อย่างถูกต้อง คล่องแคล่วสามารถใช้ภาษาอังกฤษที่มีโครงสร้างประโยคที่มีความซับซ้อนในการสื่อสารได้

Independent User:

B2 (Vantage): สามารถเข้าใจความสำคัญของภาษาอังกฤษที่ซับซ้อนทั้งในส่วนของข้อเท็จจริง และอารมณ์ความรู้สึกของภาษาได้ โดยเฉพาะภาษาอังกฤษที่มีความเกี่ยวข้องกับอาชีพ และความสนใจของตนเอง สามารถพูดคุยภาษาอังกฤษได้ค่อนข้างเป็นธรรมชาติ ในระดับที่สามารถสื่อสารกับเจ้าของภาษาได้

โดยไม่ทำให้คู่สนทนาเกิดความเครียด

B1 (Threshold): สามารถเข้าใจความสำคัญของภาษาอังกฤษในโครงสร้างพื้นฐาน ในเรื่องที่ตนเองมีความคุ้นเคย เช่น เรื่องในที่ทำงาน โรงเรียน เวลาว่าง ฯลฯ สามารถใช้ภาษาอังกฤษในการเดินทางได้ สามารถสร้างประโยคพื้นฐานในการสื่อสารในเรื่องที่ตนเองสนใจได้ สามารถเล่าเรื่องเกี่ยวกับประสบการณ์ เหตุการณ์ ความมุ่งหวังของตนเองเป็นภาษาอังกฤษได้ สามารถอธิบายเหตุผล และความคิดเห็นของตนเองสั้นๆ ได้

Basic User:

A2 (Waystage) : สามารถเข้าใจประโยคภาษาอังกฤษที่มักจะพบเจอบ่อยๆ ในเรื่องที่เกี่ยวข้องกับเรื่องส่วนตัว ครอบครัว การซื้อสินค้าการเดินทาง ฯลฯ ได้ สามารถสื่อสารภาษาอังกฤษที่เกี่ยวข้องกับกิจวัตรประจำวันได้ สามารถอธิบายความต้องการของตนเองโดยใช้ประโยคพื้นฐานได้

A1 (Breakthrough) : สามารถเข้าใจประโยคภาษาอังกฤษที่ต้องใช้ในชีวิตประจำวันได้ โดยเฉพาะในส่วนของที่เป็นข้อเท็จจริง และรูปธรรม สามารถแนะนำตนเอง และผู้อื่นได้ สามารถถามตอบคำถามเกี่ยวกับข้อมูลส่วนตัวเกี่ยวกับที่อยู่อาศัย คนที่รู้จัก สิ่งของที่ตนเองมีได้ สามารถโต้ตอบด้วยภาษาอังกฤษได้ ในกรณีที่คู่สนทนาพยายามช่วยพูดอย่างช้าๆ ชัดๆ

⁴ **จำนวนเงินสนับสนุนการวิจัย** หมายถึง จำนวนเงินสนับสนุนการวิจัยภายใน (งบประมาณแผ่นดิน, งบประมาณกองทุนวิจัย) จำนวนเงินสนับสนุนการวิจัยภายนอก จากการพัฒนาโจทย์การวิจัย จากความต้องการของชุมชน จากการพัฒนาโจทย์การวิจัยจากความต้องการของสถานประกอบการ/เอกชน จากการพัฒนาโจทย์การวิจัย จากความต้องการของหน่วยงานของรัฐ หรือรัฐวิสาหกิจ และเงินทุนสนับสนุนงานวิจัยที่เกิดจากความร่วมมือกับองค์กรภาคีเครือข่าย

แผนที่ยุทธศาสตร์ Strategy Map

คณะวิทยาศาสตร์และเทคโนโลยี

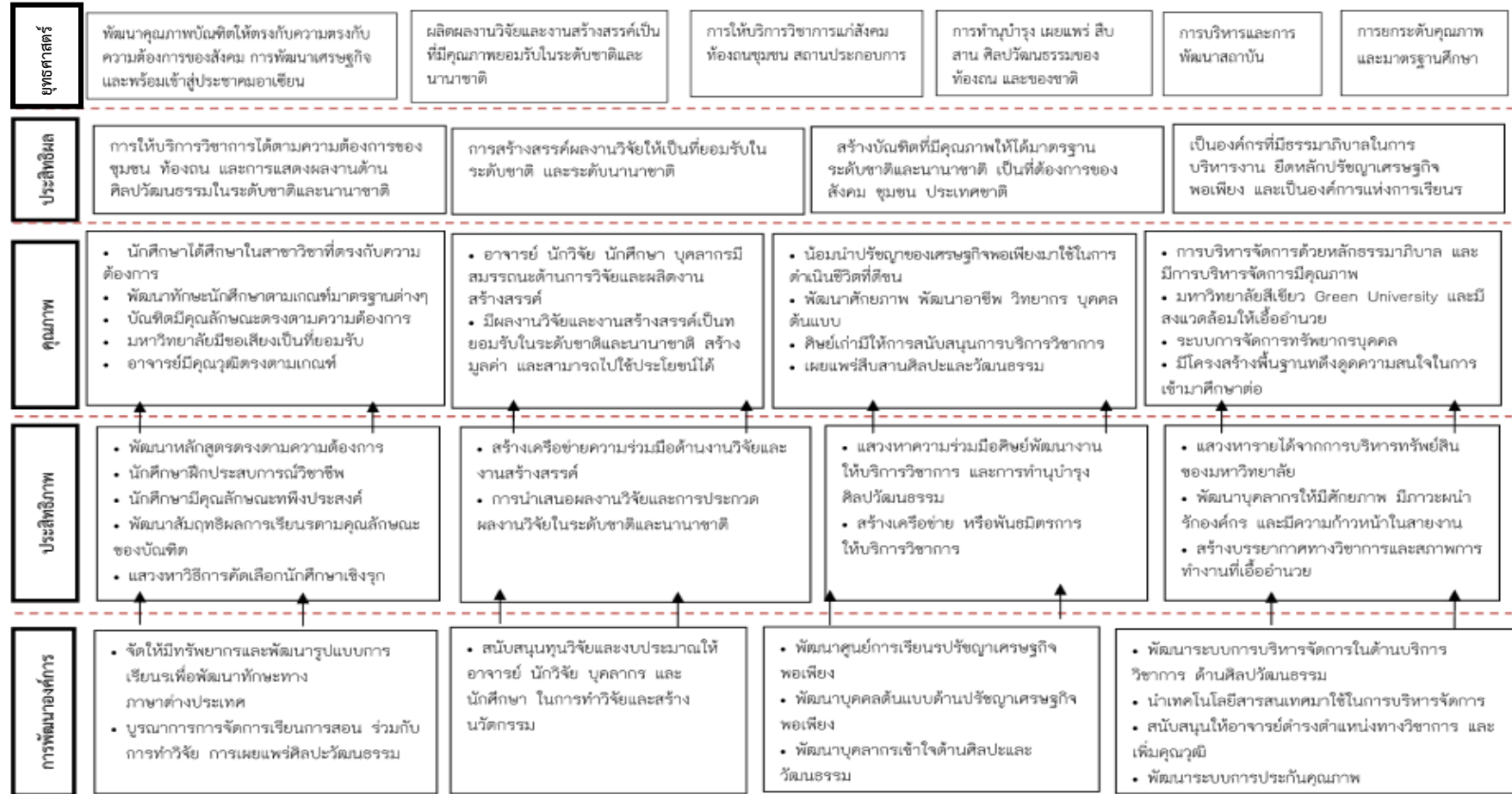

หน่วยงาน
ภายในระดับ
หลักสูตร

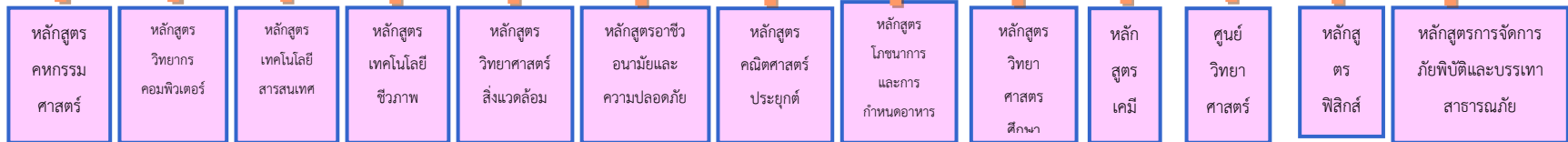

ประเด็นยุทธศาสตร์ ประจำปีงบประมาณ พ.ศ. 2561

คณะวิทยาศาสตร์และเทคโนโลยี

ประเด็นยุทธศาสตร์และกลยุทธ์

ประเด็นยุทธศาสตร์ที่ 1 การผลิตบัณฑิตโดยกระบวนการเรียนรู้เชิงผลิตภาพ (Productive Learning) สร้างเครือข่ายความร่วมมือตามรูปแบบประชารัฐเพื่อพัฒนาท้องถิ่น โดยยึดหลักปรัชญาเศรษฐกิจพอเพียง

กลยุทธ์

- 1.1 พัฒนาปรับปรุงหลักสูตร กระบวนการจัดการเรียนรู้ที่มีการเรียนรู้เชิงผลิตภาพ (Productive Learning)
- 1.2 พัฒนาสมรรถนะการจัดการเรียนรู้เชิงผลิตภาพ (Productive Learning) เพื่อพัฒนานักศึกษาให้มีความพร้อมในการทำงานสู่ประชาคมอาเซียน+3+1
- 1.3 ส่งเสริม สนับสนุน พัฒนาสมรรถนะทักษะด้านภาษาสากล
- 1.4 สร้างเครือข่ายในรูปแบบประชารัฐเพื่อพัฒนาคุณภาพบัณฑิต

ประเด็นยุทธศาสตร์ที่ 2 การวิจัยและนวัตกรรมเพื่อตอบสนองต่อการแก้ไขปัญหาท้องถิ่น

กลยุทธ์

- 2.1 จัดทำสนับสนุนงบประมาณทุนวิจัย
- 2.2 สร้างผลงานวิจัยที่เป็นองค์ความรู้ใหม่ที่ตอบโจทย์ระดับประเทศชาติ และท้องถิ่นเพื่อสนับสนุนการพัฒนาประชารัฐ ลดความเหลื่อมล้ำ สร้างความมั่นคง และยั่งยืนของท้องถิ่นประเทศชาติ
- 2.3 พัฒนาองค์กรแห่งการเรียนรู้โดยสร้างชุมชนอุดมปัญญา

ประเด็นยุทธศาสตร์ที่ 3 การพัฒนางานพันธกิจสัมพันธ์ และถ่ายทอด เผยแพร่โครงการอันเนื่องมาจากพระราชดำริ

กลยุทธ์

3.1 สร้างเครือข่ายชุมชนนักปฏิบัติจากภายในและภายนอกเพื่อร่วมกันศึกษาแก้ไขปัญหาของชุมชนท้องถิ่นและเสริมพลังให้ชุมชนท้องถิ่นสามารถดำรงอยู่ได้อย่างยั่งยืน

3.2 พัฒนาศูนย์เรียนรู้โครงการตามแนวพระราชดำริหลักปรัชญาเศรษฐกิจพอเพียง โครงการอนุรักษ์พันธุกรรมพืชอันเนื่องมาจากพระราชดำริสมเด็จพระเทพรัตนราชสุดาฯ สยามบรมราชกุมารี และเฉลิมพระเกียรติพระบรมวงศานุวงศ์

3.3 พัฒนาศูนย์เรียนรู้การปฏิรูปการศึกษาสร้างเครือข่ายการพัฒนาครูประจำการแบบ Coaching

3.4 พัฒนาศูนย์พัฒนาบุคลากรท้องถิ่น

3.5 ส่งเสริมให้มหาวิทยาลัยมีการเปิดการบรรยายสาธารณะ (Public Lecture) เพื่อให้ประชาชนในชุมชนได้เข้ามาฟังแนวความคิดข้อมูลที่เป็นประโยชน์ต่อการดำเนินชีวิตจนได้รับการยกย่องจากหน่วยงานภาครัฐหรือเอกชน

ประเด็นยุทธศาสตร์ที่ 4 การส่งเสริมศาสนา ศิลปวัฒนธรรม รณรงค์ สร้างจิตสำนึกทางวัฒนธรรมการเรียนรู้ต่างวัฒนธรรม อนุรักษ์ฟื้นฟูและเผยแพร่มรดกทางวัฒนธรรม พัฒนาระบบการบริหารจัดการศิลปวัฒนธรรมที่นำไปต่อยอดสู่เศรษฐกิจสร้างสรรค์

กลยุทธ์

4.1 บริหารจัดการงานส่งเสริมศาสนา ทำนุบำรุงศิลปะและวัฒนธรรม ทั้งการอนุรักษ์ ฟื้นฟู สืบสาน เผยแพร่วัฒนธรรมไทย

4.2 สร้างเครือข่ายหรือแลกเปลี่ยน ด้านศิลปวัฒนธรรมและภูมิปัญญาท้องถิ่นในระดับท้องถิ่นและระดับนานาชาติ

4.3 พัฒนาระบบกลไกการบริหารจัดการศิลปวัฒนธรรมที่นำไปต่อยอดสู่เศรษฐกิจสร้างสรรค์

ประเด็นยุทธศาสตร์ที่ 5 การพัฒนาระบบการบริหารจัดการที่เป็นเลิศมีธรรมาภิบาล

กลยุทธ์

5.1 ดึงดูดบุคลากรที่มีความสามารถให้เข้าทำงานในมหาวิทยาลัย พัฒนาขีดสมรรถนะของทรัพยากรบุคคลอย่างต่อเนื่องทันต่อการเปลี่ยนแปลง

5.2 ปรับปรุง กฎหมาย ระเบียบ ข้อบังคับจัดการฝึกอบรมและพัฒนาที่มุ่งเน้นการปฏิบัติการเสริมสร้างธรรมาภิบาลและเป็นมหาวิทยาลัยที่รับผิดชอบต่อสังคมและได้มาตรฐานสากล

- พร้อมด้านอาคารสถานที่
- 5.3 พัฒนามหาวิทยาลัยให้เป็นมหาวิทยาลัยสีเขียวที่มีสุนทรียะ การอนามัยสุขภาพ และการจัดการสิ่งแวดล้อมที่ดี และมีความ
 - 5.4 จัดหาและพัฒนาทรัพยากรสนับสนุนการเรียนรู้เทคโนโลยีสารสนเทศ สิ่งอำนวยความสะดวก และบริการขั้นพื้นฐานภายในมหาวิทยาลัยให้พร้อมต่อการเป็น Semi residential University
 - 5.5 การบริหารจัดการรายได้จากสินทรัพย์
 - 5.6 บริหารจัดการโรงเรียนสาธิตเพื่อให้ได้มาตรฐานสากล

ยุทธศาสตร์ที่ 1 การผลิตบัณฑิตโดยกระบวนการจัดการเรียนรู้เชิงผลิตภาพ (Productive Learning) สร้างเครือข่ายความร่วมมือตามรูปแบบ
 ประชากรรัฐเพื่อพัฒนาท้องถิ่นในการพัฒนาท้องถิ่น โดยยึดหลักปรัชญาเศรษฐกิจพอเพียง

แผนงาน การผลิตบัณฑิต (Productive Learning)

ลำดับ ที่	แผนงาน/ โครงการ/กิจกรรม	วัตถุประสงค์ของ โครงการ	ตัวชี้วัดของ กิจกรรม	งบแผ่นดิน	งบรายได้	งบประมาณ รวม	รายละเอียดงบประมาณ	ระยะเวลา ดำเนินการ	ผู้รับผิดชอบ
1	โครงการพัฒนา ปรับปรุงหลักสูตร หรือพัฒนา กระบวนการ จัดการเรียนรู้เชิง ผลิตภาพ (Productive Learning)								

ลำดับ ที่	แผนงาน/ โครงการ/กิจกรรม	วัตถุประสงค์ของ โครงการ	ตัวชี้วัดของ กิจกรรม	งบแผ่นดิน	งบรายได้	งบประมาณ รวม	รายละเอียดงบประมาณ	ระยะเวลา ดำเนินการ	ผู้รับผิดชอบ
	กิจกรรม 1. พัฒนา ปรับปรุง หลักสูตรเน้น กระบวนการจัดการ เรียนรู้เชิงผลิตภาพ (Productive Learning)	เพื่อจัดกิจกรรม พัฒนาปรับปรุง หลักสูตรเน้น กระบวนการจัดการ เรียนรู้เชิงผลิตภาพ	ร้อยละของ หลักสูตรที่ พัฒนาหรือ ปรับปรุงเพื่อให้ เกิดการเรียนรู้ เชิงผลิตภาพ ต่อ หลักสูตรที่ จัดการเรียนการ สอนในคณะ				ไม่ขอใช้งบประมาณ โดย หลักสูตรที่มีการปรับปรุง ในปีการศึกษา 2560 ได้แก่หลักสูตร เทคโนโลยีชีวภาพ ใช้ งบประมาณในการ ปรับปรุงหลักสูตรที่สสว. และมีหลักสูตรที่มี กิจกรรมการพัฒนา ปรับปรุงให้เกิดการ เรียนรู้เชิงผลิตภาพได้แก่ หลักสูตรคณิตศาสตร์	ปีการศึกษา 2560	รองคณบดี ฝ่ายวิชาการ

ลำดับ ที่	แผนงาน/ โครงการ/กิจกรรม	วัตถุประสงค์ของ โครงการ	ตัวชี้วัดของ กิจกรรม	งบแผ่นดิน	งบรายได้	งบประมาณ รวม	รายละเอียดงบประมาณ	ระยะเวลา ดำเนินการ	ผู้รับผิดชอบ
	กิจกรรม 2. อาชีว อนามัยฯ ทวนสอบ ผลสัมฤทธิ์ทางการ ศึกษา	1. เพื่อทราบ ผลสัมฤทธิ์ทางการ เรียนตามมาตรฐาน ผลการเรียนรู้ที่แต่ ละรายวิชาซึ่งจะ เป็นประโยชน์ต่อ อาจารย์ผู้สอน อาจารย์ ผู้รับผิดชอบ หลักสูตร และผู้ เกี่ยวข้องในการ ปรับปรุงข้อบกพร่อง หรือเสริมจุดเด่น ของผู้เรียนเพื่อ พัฒนาตนเองต่อไป	1. จำนวน รายวิชาที่มีการ ทวนสอบ ผลสัมฤทธิ์ไม่ น้อยกว่าร้อยละ 25 ของรายวิชา ที่เปิดสอนในปี การศึกษา 2560		4,000	4,000	งบรายได้ บ.กศ. 1. ค่าตอบแทน 1.1 ค่า วิทยากร 2 คน*400 บาท*4ชั่วโมง รวมเท่ากับ 3,200 บาท 2. ค่าใช้สอย 2.1 ค่าอาหารกลางวัน 600 บาท 3. ค่าวัสดุ 2.1 ค่าถ่ายเอกสาร เท่ากับ 200 บาท	มิถุนายน 2561	อ.ชลลดา พละราช

ลำดับ ที่	แผนงาน/ โครงการ/กิจกรรม	วัตถุประสงค์ของ โครงการ	ตัวชี้วัดของ กิจกรรม	งบแผ่นดิน	งบรายได้	งบประมาณ รวม	รายละเอียดงบประมาณ	ระยะเวลา ดำเนินการ	ผู้รับผิดชอบ
	กิจกรรม 3 โภชนาการฯ การ ทวนสอบผลสัมฤทธิ์ โดยใช้กิจกรรม คลินิกการให้ คำปรึกษาทาง โภชนาการ โดย กระบวนการจัดการ เรียนรู้เชิงผลิตภาพ	1. เพื่อผลิตผลงาน เชิงประจักษ์ในการ ทวนสอบผลสัมฤทธิ์ โดยใช้กิจกรรม คลินิกการให้ คำปรึกษาทาง โภชนาการ ใน รายวิชาการสื่อสาร และการให้ คำปรึกษาทาง โภชนาการ 2. เพื่อทวนสอบ ผลสัมฤทธิ์การ เรียนรู้โดยบูรณา การของรายวิชาที่ เปิดสอนใน หลักสูตรโภชนาการ และการกำหนด	1. เซึ่งปริมาณ - จำนวนผลงาน เชิงประจักษ์ของ นักศึกษา อย่าง น้อย 1 ชิ้นงาน - จำนวนรายวิชาที่ เปิดสอน อย่าง น้อยร้อยละ 25 ของรายวิชาที่ เปิดสอนในแต่ ละปีการศึกษา 2559 มีการทวน สอบผลสัมฤทธิ์ ของนักศึกษา ตามมาตรฐาน ผลการเรียนรู้ที่ กำหนดใน มคอ. 3	<input type="checkbox"/>	500	500	งบรายได้ บ.กศ.1.ค่าใช้จ่าย 500 บาท - ค่าอาหาร 500 บาท	เดือนมิถุนายน 2561	อ.ชาลีลักษณ์ ทองประเสริฐ

ลำดับ ที่	แผนงาน/ โครงการ/กิจกรรม	วัตถุประสงค์ของ โครงการ	ตัวชี้วัดของ กิจกรรม	งบแผ่นดิน	งบรายได้	งบประมาณ รวม	รายละเอียดงบประมาณ	ระยะเวลา ดำเนินการ	ผู้รับผิดชอบ
		อาหาร ประจำปี การศึกษา 2560 3. เพื่อให้รายวิชาที่ เปิดสอนใน หลักสูตรโภชนาการ และการกำหนด อาหาร ได้รับการ พัฒนาให้มีคุณภาพ มากยิ่งขึ้นและ สอดคล้องกับการ พัฒนาการเรียนการ สอนในนักศึกษา	2. เชิงคุณภาพ - ได้จัดทำ ประกันคุณภาพ และจัดการทวน สอบผลสัมฤทธิ์ การเรียนรู้ หลักสูตร โภชนาการและ การกำหนด อาหาร						
	กิจกรรม 4 คณิตศาสตร์ ทวน สอบผลสัมฤทธิ์ตาม มาตรฐานผลการ เรียนรู้ของนักศึกษา	เพื่อทวนสอบ ผลสัมฤทธิ์ตาม มาตรฐานผลการ เรียนรู้ของนักศึกษา	ร้อยละ 25 ของ รายวิชาที่ นักศึกษาของ หลักสูตรเรียนใน ปีการศึกษา	<input type="checkbox"/>			ไม่ขอใช้งบประมาณ	มิถุนายน 2561	อ.กัญญาณีษ คงครบ

ลำดับ ที่	แผนงาน/ โครงการ/กิจกรรม	วัตถุประสงค์ของ โครงการ	ตัวชี้วัดของ กิจกรรม	งบแผ่นดิน	งบรายได้	งบประมาณ รวม	รายละเอียดงบประมาณ	ระยะเวลา ดำเนินการ	ผู้รับผิดชอบ
			2560						
	กิจกรรม 5 เคมี ทวนสอบผลสัมฤทธิ์	1.เพื่อทราบ ผลสัมฤทธิ์ทางการ เรียนตามมาตรฐาน ผลการเรียนรู้ที่แต่ ละวิชาซึ่งจะเป็น ประโยชน์ต่อ อาจารย์ผู้สอน อาจารย์ ผู้รับผิดชอบ หลักสูตรและผู้ที่เกี่ยวข้องในการ ปรับปรุง ข้อบกพร่องหรือ	1.จำนวน รายวิชาที่มีการ ทวนสอบ ผลสัมฤทธิ์ไม่ น้อยกว่าร้อยละ 25 ของรายวิชา ที่เปิดสอนในปี การศึกษา 2560	3200	800	4,000	งบแผ่นดินค่าตอบแทน 1.ค่าตอบแทนวิทยากร 2 คนๆละ 400 x 4 ชม รวม 3200 งบรายได้ บ.กศ.ค่า ใช้สอย 2.1. ค่าอาหาร กลางวัน 600 บาท 2.2. ค่าถ่ายเอกสาร 200 บาท	มิถุนายน 2561	อ.ดร.ฐพงษ์ อธิระวัฒนานนท์ อ.ดร.พชรวรรณ รัตนทรง ธรรม

ลำดับ ที่	แผนงาน/ โครงการ/กิจกรรม	วัตถุประสงค์ของ โครงการ	ตัวชี้วัดของ กิจกรรม	งบแผ่นดิน	งบรายได้	งบประมาณ รวม	รายละเอียดงบประมาณ	ระยะเวลา ดำเนินการ	ผู้รับผิดชอบ
		จุดเด่นของผู้เรียน เพื่อพัฒนาตนเอง ต่อไป							
2.	โครงการ การ จัดการเรียนรู้เชิง ผลิตภาพ (Productive Learning)								
	กิจกรรม 1. การพัฒนาศักยภาพ ด้านร่างกาย สุขภาพและจิตใจ ของบุคลากรและ นักศึกษาที่มีผลต่อ การเรียนรู้เชิงผลิต ภาพของผู้เรียน คณะวิทยาศาสตร์ และเทคโนโลยี	1. เพื่อการจัด กิจกรรมสำหรับงาน กิจการนักศึกษา 2. เพื่อสนับสนุน งานด้านการจัดการ เรียนการสอนเพื่อ การเรียนรู้เชิงผลิต ภาพ 3. เพื่อการจัด กิจกรรมงาน	1. ผู้เข้าร่วม กิจกรรมมี จำนวนไม่น้อย กว่าร้อยละ80 ของ กลุ่มเป้าหมาย 2. ร้อยละการ เบิกจ่าย งบประมาณเมื่อ	450,000	675,000	1,125,000	งบแผ่นดิน 450,000 บาท แบ่งเป็นหมวด ค่าตอบแทน 20,000 บาท สำหรับค่าตอบแทน วิทยากรในการจัด กิจกรรม หมวดค่าใช้สอย 200,000บาทสำหรับ ค่าอาหารกลางวัน อาหาร ว่าง, ค่าใช้สอยในการ	เป็นกิจกรรมที่ ดำเนินงานระยะ ยาวตลอด ปีงบประมาณ	คณบดีคณะวิทยาศาสตร์และ เทคโนโลยี

ลำดับ ที่	แผนงาน/ โครงการ/กิจกรรม	วัตถุประสงค์ของ โครงการ	ตัวชี้วัดของ กิจกรรม	งบแผ่นดิน	งบรายได้	งบประมาณ รวม	รายละเอียดงบประมาณ	ระยะเวลา ดำเนินการ	ผู้รับผิดชอบ
		กิจกรรมสำคัญ สำหรับบุคลากร และนักศึกษาคณะ วิทยาฯในช่วงวัน สำคัญต่างๆ 4. เพื่อ การจัดการอบรม เชิงปฏิบัติการ พัฒนาศักยภาพ บุคลากรคณะวิทยาฯ	เสร็จสิ้นโครงการ ไม่น้อยกว่าร้อยละ 80				เดินทางไปราชการ, ค่า น้ำมัน, ค่าจ้างต่างๆ และ หมวดค่าวัสดุ 230,000 บาท สำหรับการจัดซื้อ วัสดุอุปกรณ์ในการ สนับสนุนกิจกรรมได้แก่ หมึกพิมพ์ กระดาษ กระดาษสี แฟ้มกระดุม คลิปปอร์ด ลวดเสียบ ที่ หนีบ ปากกา ดินสอ ค่า เอกสารประกอบการ อบรมและอื่นๆ งบรายได้ กศ.ปช. 300,000 บาท หมวดค่าวัสดุดำเนิน กิจกรรม 50,000 บาท หมวดค่าใช้สอย 250,000 บาท เป็นค่าเช่ารถ ค่าที่ พัก ค่าผ่านทาง ค่าใช้สอย		

ลำดับ ที่	แผนงาน/ โครงการ/กิจกรรม	วัตถุประสงค์ของ โครงการ	ตัวชี้วัดของ กิจกรรม	งบแผ่นดิน	งบรายได้	งบประมาณ รวม	รายละเอียดงบประมาณ	ระยะเวลา ดำเนินการ	ผู้รับผิดชอบ
							<p>ในการเดินทางไปราชการ ค่าอาหารและอาหารว่าง สำหรับนักศึกษา งบ รายได้ บ.กศ.350,000 บาท ค่าใช้สอยดำเนิน กิจกรรม 50,000 บาท เป็นหมวดค่าตอบแทน 100,000 บาท สำหรับค่า วิทยากรและค่าเงินรางวัล หมวดค่าวัสดุ 225,000 เป็นค่าวัสดุสำหรับการจัด กิจกรรมได้แก่ เอกสาร ประกอบการอบรม แฟ้ม กระดาศ อุปกรณ์กีฬา เครื่องดื่ม และอื่นๆ</p>		

ลำดับ ที่	แผนงาน/ โครงการ/กิจกรรม	วัตถุประสงค์ของ โครงการ	ตัวชี้วัดของ กิจกรรม	งบแผ่นดิน	งบรายได้	งบประมาณ รวม	รายละเอียดงบประมาณ	ระยะเวลา ดำเนินการ	ผู้รับผิดชอบ
	กิจกรรม 2. สนับสนุนการ จัดการเรียนการ สอนด้านวิชาการ เพื่อพัฒนาการ เรียนรู้เชิงผลิตภาพ	1.เพื่อจัดกิจกรรม ปฐมนิเทศสหกิจ และการประกวด สหกิจศึกษา 2.เพื่อ จัดกิจกรรมการ อบรมทักษะการ สอนพัฒนาทักษะ ด้านการจัดการ เรียนการสอนการ วัดผลและการ ประเมินผล 3.เพื่อ การจัดกิจกรรม ปฐมอาจารย์ใหม่ คณะวิทยาศาสตร์ และเทคโนโลยี 4. เพื่อส่งเสริมการ เขียนผลงาน วิชาการเพื่อขอ	1.ร้อยละของ จำนวนผู้เข้าร่วม โครงการไม่น้อย กว่าร้อยละ 80 2. ร้อยละของ การเบิกจ่าย งบประมาณเมื่อ เสร็จสิ้นโครงการ ไม่น้อยกว่า 80	30,000	60,000	90,000	งบแผ่นดิน 30,000 บาท แบ่งเป็นหมวด ค่าตอบแทนวิทยากร จำนวน 12,000 บาท สำหรับบศ.ชม.ละ400 บาท 6ชม.= 2,400 บาท สำหรับอาจารย์และ บุคลากรชม.ละ600บาท 8 ชม.x 2วัน= 9,600 บาท รวม 12,000 บาท หมวด ค่าใช้จ่ายรวม 3,000 บาท สำหรับอาจารย์จำนวน 20 คน 1 วัน= 3,000 บาท หมวดค่าวัสดุ จำนวน 15,000 บาท เป็น ค่าเอกสารประกอบการ อบรม, กระดาษ,หมึก พิมพ์, คลิปบอร์ด,	เป็นกิจกรรมที่ ดำเนินงานระยะ ยาวตลอด ปีงบประมาณ	รองคณบดี ฝ่ายวิชาการ

ลำดับ ที่	แผนงาน/ โครงการ/กิจกรรม	วัตถุประสงค์ของ โครงการ	ตัวชี้วัดของ กิจกรรม	งบแผ่นดิน	งบรายได้	งบประมาณ รวม	รายละเอียดงบประมาณ	ระยะเวลา ดำเนินการ	ผู้รับผิดชอบ
		ตำแหน่งทาง วิชาการ 5. เพื่อ สนับสนุนงาน วิชาการเพื่อ พัฒนาการเรียนรู้ เชิงผลิตภาพ					กระดาษ, แฟ้มพลาสติก และอื่นๆ งบรายได้ บ.กศ. 60,000 บาท หมวด ค่าตอบแทนเป็นเงิน รางวัล 15,000 บาท และ หมวดค่าใช้สอย 25,000 บาท สำหรับเป็น ค่าอาหารและอาหารว่าง สำหรับนักศึกษาและ อาจารย์และสำหรับ นักศึกษานักศึกษาสหกิจ ต่างแดน ค่าน้ำมัน บาท และหมวดวัสดุ 20,000 บาท เป็นค่าวัสดุอุปกรณ์ ป้ายชื่อ ค่าโปสเตอร์ ของ ที่ระลึก และอื่นๆ		

ลำดับ ที่	แผนงาน/ โครงการ/กิจกรรม	วัตถุประสงค์ของ โครงการ	ตัวชี้วัดของ กิจกรรม	งบแผ่นดิน	งบรายได้	งบประมาณ รวม	รายละเอียดงบประมาณ	ระยะเวลา ดำเนินการ	ผู้รับผิดชอบ
	กิจกรรม 3 วิทยาการ คอมพิวเตอร์พัฒนา ศักยภาพการพัฒนา โปรแกรม คอมพิวเตอร์ นักศึกษา	พัฒนาทักษะในการ เขียนโปรแกรมเพื่อ พัฒนาระบบงาน	ร้อยละของ กลุ่มเป้าหมายที่ เข้าร่วมโครงการ ความพึงพอใจ ของ กลุ่มเป้าหมายที่ ตอบแบบ ประเมิน	6,400	1,500	7,900	งบแผ่นดิน ค่าวิทยากร ชม.ละ400 บาท 6,400 บาท งบรายได้บ.กศ. ค่า ใช้สอยในการดำเนิน กิจกรรม 1,500 บาท	(ต.ค.-ธ.ค.60)	อ.ดาวธรา วีระพันธุ์
	กิจกรรม 4 วิทยาการ คอมพิวเตอร์เตรียม ความพร้อมเพื่อ จัดทำโครงการ พิเศษด้านวิทยาการ คอมพิวเตอร์	เพื่อการเตรียม ความพร้อมในการ จัดทำโครงการ พิเศษด้านวิทยาการ คอมพิวเตอร์	ร้อยละของ กลุ่มเป้าหมายที่ เข้าร่วมโครงการ ความพึงพอใจ ของ กลุ่มเป้าหมายที่ ตอบแบบ ประเมิน	1,500	1,000	2,500	งบแผ่นดิน ค่าวัสดุ อุปกรณ์สำหรับการดำเนิน กิจกรรม 1,500 บาท งบ รายได้บ.กศ. ค่าวัสดุ อุปกรณ์สำหรับการดำเนิน กิจกรรม 1,000 บาท	(ม.ค. – มี.ค. 61)	อ.ชวลิต โควีระวงศ์

ลำดับ ที่	แผนงาน/ โครงการ/กิจกรรม	วัตถุประสงค์ของ โครงการ	ตัวชี้วัดของ กิจกรรม	งบแผ่นดิน	งบรายได้	งบประมาณ รวม	รายละเอียดงบประมาณ	ระยะเวลา ดำเนินการ	ผู้รับผิดชอบ
	กิจกรรม 5 วิทยาการ คอมพิวเตอร์การ เรียนรู้เชิงผลิตภาพ (Productive Learning)	เพื่อนำเสนอผลงาน นักศึกษาในรายวิชา	ร้อยละ 90 ของ รายวิชาที่เปิด สอน	3,000	1,000	4,000	งบแผ่นดิน ค่าวัสดุ อุปกรณ์สำหรับการดำเนิน กิจกรรม 3,000 บาท งบ รายได้บ.กศ. ค่าวัสดุ อุปกรณ์สำหรับการดำเนิน กิจกรรม 1,000 บาท	(ม.ค. – มี.ค. 61) และ (เม.ย.- มิ.ย.61)	อ.สุนี ปัญจะเทวคุปต์
	กิจกรรม 6 เทคโนโลยี สารสนเทศจัดการ เรียนรู้เชิงผลิตภาพ รายวิชาการพัฒนา โครงการนักศึกษา, โครงการสหกิจ ศึกษา และ โปรแกรมใน รายวิชา	เพื่อให้นักศึกษาได้ นำเสนอและ แสดงผลงานสหกิจ ศึกษา	ร้อยละของ รายวิชาที่เปิด สอนในปี การศึกษาที่มี ผลงานเชิง ประจักษ์ต่อ รายวิชาที่เปิด สอนในปี การศึกษา ตัวชี้วัดเชิง ปริมาณ 1.จำนวน		8,500	8,500	งบรายได้บ.กศ. ค่าใช้สอย ในการดำเนินกิจกรรม 5,000 บาท ค่าวัสดุ สำหรับการดำเนิน กิจกรรม 3,500 บาท	พฤษภาคม 2561	ผศ.ทักษิณา วิไลลักษณ์ + อาจารย์ไพรินทร์ มีศรี

ลำดับ ที่	แผนงาน/ โครงการ/กิจกรรม	วัตถุประสงค์ของ โครงการ	ตัวชี้วัดของ กิจกรรม	งบแผ่นดิน	งบรายได้	งบประมาณ รวม	รายละเอียดงบประมาณ	ระยะเวลา ดำเนินการ	ผู้รับผิดชอบ
			นักศึกษาที่เข้า ร่วมโครงการ ร้อยละ 90 ของ จำนวนนักศึกษา ที่เป็น กลุ่มเป้าหมาย ตัวชี้วัดเชิง คุณภาพ .คะแนนการ นำเสนอผลงาน ของนักศึกษา ไม่ น้อยกว่าร้อยละ 60						

ลำดับ ที่	แผนงาน/ โครงการ/กิจกรรม	วัตถุประสงค์ของ โครงการ	ตัวชี้วัดของ กิจกรรม	งบแผ่นดิน	งบรายได้	งบประมาณ รวม	รายละเอียดงบประมาณ	ระยะเวลา ดำเนินการ	ผู้รับผิดชอบ
	กิจกรรม 7 วิทยาศาสตร์ สิ่งแวดล้อม เรียนรู้ เทคโนโลยีที่ เหมาะสมทาง วิทยาศาสตร์ สิ่งแวดล้อม	1. เพื่อส่งเสริมและ พัฒนาความรู้ด้าน วิทยาศาสตร์ให้กับ นักศึกษาหลักสูตร วิทยาศาสตร์ สิ่งแวดล้อม 2. เพื่อ บูรณาการกับการ เรียนการสอน รายวิชา กระบวนการเรียนรู้ ด้านสิ่งแวดล้อม	1. ความพึง พอใจของ กลุ่มเป้าหมาย ≥ 3.51 2. จำนวน ผลงานวิจัยหรือ งานสร้างสรรค์ ของนักศึกษา ระดับปริญญา ตรีที่ได้รับการ เผยแพร่ ระดับชาติ ไม่ น้อยกว่า 7 เรื่อง	600	2,500	3,100	งบรายได้ บ.กศ. ค่าตอบแทนวิทยากร 400 บาท * 5 ชม.= 2,000 บาท /ค่าวัสดุ เอกสาร ประกอบการอบรม กระดาษ แฟ้ม = 500 บาทงบแผ่นดินค่าน้ำมัน เชื้อเพลิง 600 บาท	ระหว่างเดือน มกราคม- มีนาคม 2561	อ.ดร..วีระวัฒน์ อุ๋นสน่หา อ. ณัฐสิมา โทชน์ อ.มณฑิพย์ จันทร์แก้ว ผศ.ดร.นิสา พักตร์ วิไล

ลำดับ ที่	แผนงาน/ โครงการ/กิจกรรม	วัตถุประสงค์ของ โครงการ	ตัวชี้วัดของ กิจกรรม	งบแผ่นดิน	งบรายได้	งบประมาณ รวม	รายละเอียดงบประมาณ	ระยะเวลา ดำเนินการ	ผู้รับผิดชอบ
	กิจกรรม 8 วิทยาศาสตร์ สิ่งแวดล้อม ศึกษาดู งานตามรายวิชา และสัมมนาวิชาการ วิทยาศาสตร์ สิ่งแวดล้อม	เพื่อให้ นักศึกษามี ความรู้เตรียมความ พร้อมและ ประสบการณ์ด้าน สิ่งแวดล้อม ของแต่ ภาคการศึกษาไม่ น้อยกว่า 1 ครั้ง	1. ความพึง พอใจของ กลุ่มเป้าหมาย ≥ 3.51 2. จำนวนนักศึกษา เข้าร่วมแต่ภาค การศึกษาไม่ น้อยกว่า 1 ครั้ง		4,000.00	4,000	งบรายได้บ.กศ. ค่าวัสดุ อุปกรณ์ในการจัดกิจกรรม 500 บาท /ค่าน้ำมัน เชื้อเพลิง 3500 บาท	เดือนธันวาคม 2560 ถึงมีนาคม 2561	อ. ณหทัย โชติกลาง
	กิจกรรม 9 อาชีว อนามัยฯเชิญ วิทยากรบรรยาย ด้านความปลอดภัย และอาชีวอนามัย (รายวิชาสัมมนาอา ชีวอนามัยและ ความปลอดภัย)	1.เพื่อให้ นักศึกษา หลักสูตรอาชีวอนามัย และความ ปลอดภัยเข้ารับฟัง การบรรยายจาก วิทยากรผู้เชี่ยวชาญ ในหัวข้อด้านความ ปลอดภัยและอาชี วอนามัย 2. เพื่อให้ นักศึกษาหลักสูตร	1.จำนวน นักศึกษา ผู้เข้าร่วม โครงการร้อยละ 100 ของ นักศึกษา กลุ่มเป้าหมาย 2.นักศึกษามี คะแนนทดสอบ หลังการฟังบ	12,000		12,000	งบแผ่นดิน 1. ค่าตอบแทน 4 คน*400 บาท*6 ชั่วโมง รวมเท่ากับ 9,600 บาท 2. ค่าวัสดุ 2.1 ค่าถ่ายเอกสาร 1,000 บาท 2.2 ค่าพิมพ์ใส่ เอกสาร 1,400 บาท รวม เท่ากับ 2,400 บาท	เดือน พฤศจิกายน 2560	อ.อมตา อุตมะ

ลำดับ ที่	แผนงาน/ โครงการ/กิจกรรม	วัตถุประสงค์ของ โครงการ	ตัวชี้วัดของ กิจกรรม	งบแผ่นดิน	งบรายได้	งบประมาณ รวม	รายละเอียดงบประมาณ	ระยะเวลา ดำเนินการ	ผู้รับผิดชอบ
		อาชีวอนามัยและ ความปลอดภัยมี ความรู้ ความเข้าใจ จากการบรรยาย ของวิทยากรใน หัวข้อด้านด้าน ความปลอดภัยและ อาชีวอนามัย	บรรยายเพิ่มขึ้น มากกว่าคะแนน ทดสอบก่อนการ ฟังบรรยาย ร้อย ละ 100 ของ นักศึกษา กลุ่มเป้าหมาย						
	กิจกรรม 10 อาชีว อนามัยฯ เชิญ วิทยากรบรรยาย หลักสูตร มาตรฐาน การจัดการด้าน ความปลอดภัย และอาชีวอนามัย/ OHSAS 18001 (วิชาการระบบ	1. เพื่อให้นักศึกษา ได้รับความรู้ ความ เข้าใจ ในเรื่อง ระบบมาตรฐานการ จัดการด้านความ ปลอดภัยและอาชีว อนามัย (OHSAS18001) 2. เพื่อให้นักศึกษาได้ นำความรู้ระบบ	1.จำนวน นักศึกษา ผู้เข้าร่วม โครงการร้อยละ 80 ของนักศึกษา กลุ่มเป้าหมาย 2.นักศึกษามี คะแนนทดสอบ หลังการศึกษาดู งานเพิ่มขึ้น	3,000	20,000	23,000	งบแผ่นดิน 1. ค่าตอบแทนชม.ละ 400 บาท 3,000 บาท งบ รายได้.กศ. 1. ค่าตอบแทน 1.1 ค่า วิทยากร 3 คน* 400 บาท รวมเท่ากับ 15,000 บาท 2. ค่าใช้สอย 1.1 ค่าอาหารกลางวัน 5,000 บาท (หมายเหตุ: ใช้หน่วย	เดือนธันวาคม 2560	อ.วศัญญา ตั้งตระกูล

ลำดับ ที่	แผนงาน/ โครงการ/กิจกรรม	วัตถุประสงค์ของ โครงการ	ตัวชี้วัดของ กิจกรรม	งบประมาณ ดิน	งบรายได้	งบประมาณ รวม	รายละเอียดงบประมาณ	ระยะเวลา ดำเนินการ	ผู้รับผิดชอบ
	มาตรฐาน)	มาตรฐานการ จัดการด้านความ ปลอดภัยและอาชีว อนามัย (OHSAS18001) ไปประยุกต์ใช้ใน งานอาชีวอนามัย และความปลอดภัย ได้ในอนาคตได้	มากกว่าคะแนน ทดสอบก่อน การศึกษาดูงาน ร้อยละ 80 ของ นักศึกษา กลุ่มเป้าหมาย				ฝึกอบรมด้านความ ปลอดภัยฯ ที่สามารถออก วุฒิบัตรซึ่งนักศึกษา สามารถใช้ในการสมัคร งานในสถานประกอบการ)		
	กิจกรรม 11 เทคโนโลยีชีวภาพ จัดการเรียนรู้เชิง ผลิตภาพรายวิชา ของนักศึกษา	เพื่อผลิตผลงานเชิง ประจักษ์ในรายวิชา ของนักศึกษา หลักสูตร เทคโนโลยีชีวภาพ	ร้อยละ 90 ของ รายวิชาที่เปิด สอนในปี การศึกษาที่มี ผลงานเชิง ประจักษ์ต่อ รายวิชาที่เปิด สอนในปี				ไม่ขอใช้งบประมาณ	พ.ย. 60 - ก.ค. 61	หลักสูตรเทคโนโลยีชีวภาพ

ลำดับ ที่	แผนงาน/ โครงการ/กิจกรรม	วัตถุประสงค์ของ โครงการ	ตัวชี้วัดของ กิจกรรม	งบแผ่นดิน	งบรายได้	งบประมาณ รวม	รายละเอียดงบประมาณ	ระยะเวลา ดำเนินการ	ผู้รับผิดชอบ
			การศึกษา						
	กิจกรรม 12 เทคโนโลยีชีวภาพ เผยแพร่ผลงานเชิง ประจักษ์ที่เกิดจาก การเรียนการสอน ในระดับชาติ	เพื่อเผยแพร่ผลงาน เชิงประจักษ์ที่เกิด จากการเรียนการ สอน	จำนวนผลงาน เชิงประจักษ์ที่ ได้รับการ เผยแพร่ ระดับชาติ จำนวน 2 ผลงาน		2,000	2,000	งบรายได้ บ.กศ.หมวดค่า วัสดุ ค่าโปสเตอร์	เม.ย. - พ.ค. 61	หลักสูตรเทคโนโลยีชีวภาพ
	กิจกรรม 13 เทคโนโลยีชีวภาพ ให้ความรู้นักศึกษา รายวิชา	เพื่อจัดกิจกรรมให้ ความรู้นักศึกษา รายวิชา	ร้อยละ 90 ของ รายวิชาที่เปิด สอนในปี การศึกษาที่มี ผลงานเชิง ประจักษ์ต่อ รายวิชาที่เปิด สอนในปี การศึกษา	8,400	7,300	15,700	1. ค่าตอบแทน (แผ่นดิน) - ค่าวิทยากร 8,400 บาท 2. ค่าวัสดุ (รายได้ บ.ก ศ.) - ค่าวัสดุอุปกรณ์ที่ ใช้ในการดำเนินโครงการ 7,300 บาท	พ.ย. 60 ก.พ. 61	ผศ.ดร.นฤมล ชนานันต์+ อ. ดวงเดือน วัฒนารักษ์

ลำดับ ที่	แผนงาน/ โครงการ/กิจกรรม	วัตถุประสงค์ของ โครงการ	ตัวชี้วัดของ กิจกรรม	งบแผ่นดิน	งบรายได้	งบประมาณ รวม	รายละเอียดงบประมาณ	ระยะเวลา ดำเนินการ	ผู้รับผิดชอบ
	กิจกรรม 14 คหกรรมศาสตร์ จัดซื้อวัสดุอุปกรณ์เพื่อสนับสนุนการเรียนการสอนเชิงผลิตภาพ	เพื่อจัดวัสดุให้เอื้ออำนวยต่อการจัดการเรียนการสอนของนักศึกษาหลักสูตรคหกรรมศาสตร์, เพื่อเพิ่มประสิทธิภาพการเรียนการสอนของนักศึกษาหลักสูตรคหกรรมศาสตร์	ร้อยละของรายวิชาที่เปิดสอนในปี การศึกษามีผลงานเชิงประจักษ์ \geq ร้อยละ 90	37,630		37,630	งบแผ่นดิน หมวดค่าวัสดุ 37,630 บาท สำหรับการจัดซื้ออุปกรณ์การเรียน ภาควิชาปฏิบัติการคหกรรมศาสตร์ เช่น สีผสมอาหาร แป้งมัน แป้งเท้ายายม่อม แป้งเค้ก รวมอุปกรณ์อื่นๆ สำหรับการจัดการเรียนการสอน	ระหว่างเดือน ธันวาคม 2560 และเดือน มีนาคม 2561	อ.จุรีมาศ ตีอำมาตย์, อ.กนกวรรณ ปุณณตระกูล
	กิจกรรม 15 คหกรรมศาสตร์ พัฒนาการเรียนการสอนในรูปแบบ productive learning	เพื่อบูรณาการเรียนการสอน การวิจัย การพัฒนานักศึกษา ไปสู่การเรียนแบบ education 4.0 และเพื่อการนำผลงานเผยแพร่ในรูปแบบต่างๆ (มี	จำนวนผลงานเชิงประจักษ์ที่เกิดจากการเรียนการสอน ได้รับการเผยแพร่ อย่างน้อย 3 ผลงาน จำนวนนักศึกษา	10,220	31,120	41,340	งบแผ่นดิน หมวดค่าวัสดุ 10,220 บาท งบ บกศ. หมวด ค่าใช้สอย 12,000 บาท ค่าตอบแทน 19,120 บาท	เดือนมีนาคม 2561/เดือน มิถุนายน 2561/เดือนกรกฎาคม 2561	ผศ.ดร. มนูญ, อ.พัชรลักษณ์, อ.จุรีมาศ, อ.วีระศักดิ์, อ.สินีนาก

ลำดับ ที่	แผนงาน/ โครงการ/กิจกรรม	วัตถุประสงค์ของ โครงการ	ตัวชี้วัดของ กิจกรรม	งบแผ่นดิน	งบรายได้	งบประมาณ รวม	รายละเอียดงบประมาณ	ระยะเวลา ดำเนินการ	ผู้รับผิดชอบ
		กิจกรรมย่อย เช่น ศึกษาดูงาน ลง พื้นที่สำรวจเก็บ ข้อมูล อบรมให้ ความรู้แก่ชุมชน กิจกรรมจิตอาสา นำผลงานที่เกิดขึ้น ไปเผยแพร่ เช่น จัด นิทรรศการ เผยแพร่ในงาน ประชุมวิชาการ จัด กิจกรรมร้านค้า จัด กิจกรรมสาน สัมพันธ์และสายใย รักบ้านเกิด)	กลุ่มเป้าหมาย ร้อยละ 70 ได้ เข้าร่วมกิจกรรม						

ลำดับ ที่	แผนงาน/ โครงการ/กิจกรรม	วัตถุประสงค์ของ โครงการ	ตัวชี้วัดของ กิจกรรม	งบแผ่นดิน	งบรายได้	งบประมาณ รวม	รายละเอียดงบประมาณ	ระยะเวลา ดำเนินการ	ผู้รับผิดชอบ
	กิจกรรม 16 คหค รรมศาสตร์เผยแพร่ ผลงานนักศึกษา	เพื่อเผยแพร่ผลงาน นักศึกษาคหกรรม ศาสตร์ในงาน ประชุมวิชาการหรือ นิทรรศการต่างๆ	ผลงานที่เผยแพร่ ไม่น้อยกว่า 2 ชิ้นงาน	3,150		3,150	งบแผ่นดินหมวดค่าวัสดุ 3,150 บาท	เดือนมิถุนายน 2561	อ. สินีนาถ สุขทนารักษ์
	กิจกรรม 17 โภชนาการฯ การ จัดการเรียนรู้เชิง ผลิตภาพ ใน รายวิชาบทบาทนัก กำหนดอาหารและ จรรยาบรรณวิชาชีพ โดยกระบวนการ จัดการเรียนรู้โดยใช้ วิจัยเป็นฐาน (Project-base learning)	1. เพื่อผลิตผลงาน เชิงประจักษ์ใน รายวิชาบทบาทนัก กำหนดอาหารและ จรรยาบรรณวิชาชีพ 2. เพื่อให้นักศึกษา เข้าร่วมกิจกรรม ศึกษาดูงานใน โรงพยาบาล	1.เชิงปริมาณ - จำนวนผลงาน เชิงประจักษ์ของ นักศึกษา อย่าง น้อย 1 ชิ้นงาน - จำนวน นักศึกษาที่เข้า ร่วมโครงการ ร้อยละ 90 ของ จำนวนนักศึกษา ที่เป็น กลุ่มเป้าหมาย	2,000		2,000	งบแผ่นดิน 1.ค่าใช้สอย 1,200 บาท -ค่าน้ำมันรถ 1,200 บาท 2.ค่าวัสดุ 800 บาท - ค่าของที่ระลึกจำนวน 1 ชิ้น 800 บาท	เดือน พฤศจิกายน 2560	อ.สุจาริณี สังข์วรรณะ

ลำดับ ที่	แผนงาน/ โครงการ/กิจกรรม	วัตถุประสงค์ของ โครงการ	ตัวชี้วัดของ กิจกรรม	งบแผ่นดิน	งบรายได้	งบประมาณ รวม	รายละเอียดงบประมาณ	ระยะเวลา ดำเนินการ	ผู้รับผิดชอบ
	กิจกรรม 18 โภชนาการฯ การ จัดการเรียนรู้เชิง ผลิตภาพ ใน รายวิชาการ จัดระบบบริการ อาหาร โดย กระบวนการจัดการ เรียนรู้โดยใช้วิจัย เป็นฐาน (Project- base learning)	1. เพื่อผลิตผลงาน เชิงประจักษ์ใน รายวิชาการ จัดระบบบริการ อาหาร 2. เพื่อให้นักศึกษา เข้าร่วมกิจกรรม ศึกษาดูงานการ จัดระบบบริการ อาหารใน โรงพยาบาล	1.เชิงปริมาณ - จำนวนผลงาน เชิงประจักษ์ของ นักศึกษา อย่าง น้อย 1 ชิ้นงาน - จำนวน นักศึกษาที่เข้า ร่วมโครงการ ร้อยละ 90 ของ จำนวนนักศึกษา ที่เป็น กลุ่มเป้าหมาย	3,500		3,500	งบแผ่นดิน 1. ค่าใช้สอย 1,200 บาท -ค่าน้ำมันรถ 1,200 บาท 2. วัสดุ 2,300 บาท - ค่าอุปกรณ์สำหรับ ดำเนินโครงการ 1,500 บาท - ค่าของที่ระลึก จำนวน 1 ชิ้น 800 บาท	เดือน พฤศจิกายน 2560	อ.ชาลีสลักษณ์ ทองประเสริฐ
	กิจกรรม 19 โภชนาการฯ การ จัดการเรียนรู้เชิง ผลิตภาพ ใน รายวิชาการ ประเมินภาวะ	1. เพื่อผลิตผลงาน เชิงประจักษ์ใน รายวิชาการ ประเมินภาวะ โภชนาการ 2. เพื่อให้นักศึกษา	1.เชิงปริมาณ - จำนวนผลงาน เชิงประจักษ์ของ นักศึกษา อย่าง น้อย 1 ชิ้นงาน - จำนวน	6,500		6,500	งบแผ่นดิน 1.วัสดุ 5,500 บาท - เครื่องวัดความดันโลหิต 3,500 บาท - ค่า Nutri Note (คือ คู่มือสำหรับพกพาในการ	เดือน พฤศจิกายน 2560	อ.ชาลีสลักษณ์ ทองประเสริฐ

ลำดับ ที่	แผนงาน/ โครงการ/กิจกรรม	วัตถุประสงค์ของ โครงการ	ตัวชี้วัดของ กิจกรรม	งบแผ่นดิน	งบรายได้	งบประมาณ รวม	รายละเอียดงบประมาณ	ระยะเวลา ดำเนินการ	ผู้รับผิดชอบ
	โภชนาการ โดย กระบวนการจัดการ เรียนรู้โดยใช้วิจัย เป็นฐาน (Problem-base learning)	เข้าร่วมกิจกรรม ประเมินภาวะ โภชนาการของ ชุมชน	นักศึกษาที่เข้า ร่วมโครงการ ร้อยละ 90 ของ จำนวนนักศึกษา ที่เป็น กลุ่มเป้าหมาย				ประเมินภาวะโภชนาการ) 1,200 บาท - ค่าของที่ระลึกจำนวน 1 ชิ้น 800 บาท 2.ค่าใช้สอย 1,000 บาท -ค่าน้ำมันรถ 1,000 บาท		
	กิจกรรม 20 โภชนาการฯ การ พัฒนา ห้องปฏิบัติการเพื่อ การเรียนรู้ด้าน อาหารและ โภชนาการฯ	1. เพื่อพัฒนา ห้องปฏิบัติการ อาหารและ โภชนาการให้มีวัสดุ อุปกรณ์เพียงพอกับ การจัดการเรียน การสอนใน หลักสูตร 2. เพื่อให้นักศึกษา เรียนรู้พื้นฐาน ปฏิบัติการทาง	1. เชิงปริมาณ - วัสดุอุปกรณ์ ของ ห้องปฏิบัติการ ร้อยละ 80 ของ จำนวนวัสดุ อุปกรณ์ได้รับ อนุมัติให้จัดซื้อ 2. เชิงคุณภาพ- ร้อยละ80 ของผู้ เข้ารับบริการมี ความพึงพอใจใน		15,500	15,500	งบรายได้ บ.กศ. 1. ครุภัณฑ์ 12,000 บาท - เครื่องวัดความหวาน 12,000 บาท 2. วัสดุ 3,500 บาท - auto micropipette ขนาดปริมาตร 10-100 ul	เดือน พฤษภาคม 2561	อ.ไยแพร ชาตรี

ลำดับ ที่	แผนงาน/ โครงการ/กิจกรรม	วัตถุประสงค์ของ โครงการ	ตัวชี้วัดของ กิจกรรม	งบแผ่นดิน	งบรายได้	งบประมาณ รวม	รายละเอียดงบประมาณ	ระยะเวลา ดำเนินการ	ผู้รับผิดชอบ
		โภชนาการ	ห้องปฏิบัติการ หรือ คณะ ความพึงพอใจ ของผู้เข้ารับ บริการ ห้องปฏิบัติการ ไม่น้อยกว่า 4.5						
	กิจกรรม 21 โภชนาการฯ การ จัดการเรียนรู้เชิง ผลิตภาพ ใน รายวิชา วิทยาศาสตร์การ อาหาร โดย กระบวนการจัดการ เรียนรู้โดยใช้จ้ย เป็นฐาน (Project- base learning)	1. เพื่อผลิตผลงาน เชิงประจักษ์ใน รายวิชา วิทยาศาสตร์การ อาหาร 2. เพื่อให้ให้นักศึกษา เข้าร่วมกิจกรรม ศึกษาดูงานใน โรงงาน อุตสาหกรรมอาหาร	เชิงปริมาณ 1. จำนวน ผลงานเชิง ประจักษ์ของ นักศึกษา อย่าง น้อย 1 ชิ้นงาน 2. จำนวน นักศึกษาที่เข้า ร่วมโครงการ ร้อยละ 90 ของ จำนวนนักศึกษา	3,000	<input type="checkbox"/>	3,000	งบแผ่นดิน1. ค่าใช้สอย 1,000 บาท - ค่าน้ำมันรถ 1,000 บาท 2. ค่าวัสดุ 2,000 บาท - อุปกรณ์และสารเคมี สำหรับดำเนินโครงการ 1,450 บาท - ค่าของที่ระลึก 550 บาท	เดือนมีนาคม 2561	อ.ศกุนตลา มานะกล้า

ลำดับ ที่	แผนงาน/ โครงการ/กิจกรรม	วัตถุประสงค์ของ โครงการ	ตัวชี้วัดของ กิจกรรม	งบแผ่นดิน	งบรายได้	งบประมาณ รวม	รายละเอียดงบประมาณ	ระยะเวลา ดำเนินการ	ผู้รับผิดชอบ
			ที่เป็น กลุ่มเป้าหมาย						
	กิจกรรม 22 โภชนาการฯการ จัดการเรียนรู้เชิง ผลิตภาพ ใน รายวิชาการ ศึกษาวิจัยทางด้าน โภชนาการและการ กำหนดอาหาร โดย กระบวนการจัดการ เรียนรู้โดยใช้วิจัย เป็นฐาน (Project- base learning)	เพื่อผลิตผลงานเชิง ประจักษ์ในรายวิชา การศึกษาวิจัย ทางด้านโภชนาการ และการกำหนด อาหาร	1.เชิงปริมาณ - เกิดผลงานวิจัย หรือนวัตกรรม ของนักศึกษา อย่างน้อย 1 ชิ้นงาน	4,400		4,400	งบแผ่นดิน1. ค่าวัสดุ 4,400 บาท - ค่าถ่ายเอกสาร 1,000 บาท - ค่าวัสดุ อุปกรณ์ และ สารเคมีใช้ในการดำเนิน กิจกรรม 3,400 บาท	เดือน พฤศจิกายน 2560	อ.ไยแพรว ชาตรี

ลำดับ ที่	แผนงาน/ โครงการ/กิจกรรม	วัตถุประสงค์ของ โครงการ	ตัวชี้วัดของ กิจกรรม	งบแผ่นดิน	งบรายได้	งบประมาณ รวม	รายละเอียดงบประมาณ	ระยะเวลา ดำเนินการ	ผู้รับผิดชอบ
	กิจกรรม 23 คณิตศาสตร์ฯ แลกเปลี่ยนความรู้ ที่เกิดจากการ เรียนรู้เชิงผลิตภาพ ครั้งที่ 1 ปี การศึกษา 2560	1. เพื่อเผยแพร่ ผลงานเชิงประจักษ์ ที่เกิดจากการ เรียนรู้เชิงผลิตภาพ ของนักศึกษาใน รายวิชาต่างๆ แก่ สาธารณชน 2. เพื่อเสริมสร้าง บรรยากาศการวิจัย และเปิดโอกาสให้มี การแลกเปลี่ยน ผลงานและข้อมูล การวิจัยระหว่าง นักศึกษาในรายวิชา ต่างๆ 3. เพื่อพัฒนา คุณภาพและ มาตรฐานการ	ผลงานเชิง ประจักษ์ร้อยละ 90 ของรายวิชา ในหลักสูตร ภาค เรียนที่ 1 ปี การศึกษา 2560	5,000		5,000	งบแผ่นดิน 1 ค่าใช้สอย 2,000 บาท 2 ค่าวัสดุ 3,000 บาท รวม 5,000 บาท	ธันวาคม 2560	อ.ณัฐกาญจน์ นำพันธุ์วิวัฒน์

ลำดับ ที่	แผนงาน/ โครงการ/กิจกรรม	วัตถุประสงค์ของ โครงการ	ตัวชี้วัดของ กิจกรรม	งบแผ่นดิน	งบรายได้	งบประมาณ รวม	รายละเอียดงบประมาณ	ระยะเวลา ดำเนินการ	ผู้รับผิดชอบ
		เรียนรู้เชิงผลิตภาพ สู่การวิจัยที่สามารถ นำไปใช้ให้เกิด ประโยชน์ต่อ ท้องถิ่น							
	กิจกรรม 24 คณิตศาสตร์ฯ แลกเปลี่ยนความรู้ ที่เกิดจากการ เรียนรู้เชิงผลิตภาพ ครั้งที่ 2 ปี การศึกษา 2560	1. เพื่อเผยแพร่ ผลงานเชิงประจักษ์ ที่เกิดจากการ เรียนรู้เชิงผลิตภาพ ของนักศึกษาใน รายวิชาต่างๆ แก่ สาธารณชน 2. เพื่อเสริมสร้าง บรรยากาศการวิจัย และเปิดโอกาสให้มี การแลกเปลี่ยน ผลงานและข้อมูล การวิจัยระหว่าง	ผลงานเชิง ประจักษ์ร้อยละ 90 ของรายวิชา ในหลักสูตร ภาค เรียนที่ 2 ปี การศึกษา 2560	5,000		5,000	งบแผ่นดิน 1 ค่าใช้สอย 2,000 บาท 2 ค่าวัสดุ 3,000 บาท รวม 5,000 บาท	มีนาคม 2561	อ.ฐิติมา เกษาหอม

ลำดับ ที่	แผนงาน/ โครงการ/กิจกรรม	วัตถุประสงค์ของ โครงการ	ตัวชี้วัดของ กิจกรรม	งบแผ่นดิน	งบรายได้	งบประมาณ รวม	รายละเอียดงบประมาณ	ระยะเวลา ดำเนินการ	ผู้รับผิดชอบ
		นักศึกษาในรายวิชา ต่างๆ 3. เพื่อพัฒนา คุณภาพและ มาตรฐานการ เรียนรู้เชิงผลิตภาพ สู่การวิจัยที่สามารถ นำไปใช้ให้เกิด ประโยชน์ต่อ ท้องถิ่น							
	กิจกรรม 25 เคมี การพัฒนา ผลิตภัณฑ์ทางเคมี โดยใช้สมุนไพรไทย เพื่อการพัฒนาที่ ยั่งยืน	1. เพื่อพัฒนา ผลิตภัณฑ์ทางเคมี โดยใช้สมุนไพรไทย เพื่อการพัฒนาที่ ยั่งยืน 2. ฝึกนักศึกษาใช้ โมเดลต่อโมเลกุล เพื่อศึกษาลักษณะ	1. จำนวน กลุ่มเป้าหมาย เข้าร่วมกิจกรรม ไม่น้อยกว่า 80% 2. ความพึง พอใจของ โครงการมี	4,300	3,200	7,500	งบแผ่นดิน หมวดค่าวัสดุ 4,300 บาท งบรายได้ บ.กศ.หมวดค่า ใช้สอย 3,200 บาท	พ.ย. - ธ.ค. 2560	ผศ.ณพัทธ์อร บัวฉุน อ.ดร.ปริ นทร เต็มญารศิลป์

ลำดับ ที่	แผนงาน/ โครงการ/กิจกรรม	วัตถุประสงค์ของ โครงการ	ตัวชี้วัดของ กิจกรรม	งบแผ่นดิน	งบรายได้	งบประมาณ รวม	รายละเอียดงบประมาณ	ระยะเวลา ดำเนินการ	ผู้รับผิดชอบ
		โครงสร้างสามมิติ ของของ สารประกอบ ไฮโดรคาร์บอน 3. เพื่อบูรณาการ กับกิจกรรมการ เรียนการสอน เช่น รายวิชา เคมี อินทรีย์ เคมี ผลิตภัณฑ์ธรรมชาติ เคมีทั่วไป ทั้ง ภาคทฤษฎีแล ภาคปฏิบัติ	คะแนนเฉลี่ย มากกว่า 3.51						
	กิจกรรม 26 ฟิสิกส์ ฯ การจัดการเรียนรู้ เชิงผลิตภาพโดย กระบวนการจัดการ เรียนรู้แบบใช้	เพื่อส่งเสริมการ เรียนรู้เชิงผลิตภาพ โดยกระบวนการ จัดการเรียนรู้แบบ	1. เชิงปริมาณ 1) ร้อยละ 90 ของจำนวน รายวิชา ที่มีการ เรียนสอนโดย	1,000		1,000	งบแผ่นดิน 1.. ค่าวัสดุ 1000 บาท (ค่าถ่ายเอกสาร เย็บ เล่ม วัสดุอุปกรณ์ ประกอบการผลิตผลงาน)	เดือน ธันวาคม 2560	อ.วิชัย กองศรี

ลำดับ ที่	แผนงาน/ โครงการ/กิจกรรม	วัตถุประสงค์ของ โครงการ	ตัวชี้วัดของ กิจกรรม	งบแผ่นดิน	งบรายได้	งบประมาณ รวม	รายละเอียดงบประมาณ	ระยะเวลา ดำเนินการ	ผู้รับผิดชอบ
	ปัญหาเป็นฐาน (Problem-based learning)	ใช้ปัญหาเป็นฐาน	หลักสูตรฟิสิกส์ ประยุกต์ มีการ จัดการเรียนรู้เชิง ผลิตภาพ แบบ ใช้ปัญหาเป็น ฐาน 2. เชิงคุณภาพ 1) ร้อยละ 80 ของจำนวน นักศึกษามีความ พึงพอใจในการ เรียนรู้แบบ ดังกล่าว ใน ระดับมากขึ้นไป (คะแนนเฉลี่ย \geq 3.51)						
	กิจกรรม 27 การ จัดการภัยพิบัติฯ	1. เพื่อให้ศึกษาและ เรียนรู้ลักษณะ	1. ร้อยละ 80 ของผู้เข้าร่วม	2,000	960	2,960	งบแผ่นดินแบ่งเป็นหมวด ค่าวัสดุ น้ำมันเชื้อเพลิง	พฤศจิกายน	อ. นิธิพนธ์ เผ่าน้อย

ลำดับ ที่	แผนงาน/ โครงการ/กิจกรรม	วัตถุประสงค์ของ โครงการ	ตัวชี้วัดของ กิจกรรม	งบแผ่นดิน	งบรายได้	งบประมาณ รวม	รายละเอียดงบประมาณ	ระยะเวลา ดำเนินการ	ผู้รับผิดชอบ
	ศึกษาแหล่งเรียนรู้ ทางธรณีวิทยา ระบบจัดการภัย พิบัติภาคกลาง และผลิตสื่อการ เรียนรู้ ชุด ดิน หิน และแร่	ทั่วไปของแหล่ง ศึกษาทาง ธรณีวิทยา และ ระบบการจัดการ ภัยพิบัติภาคกลาง (สระบุรี ลพบุรี พระนครศรีอยุธยา) 2. เพื่อให้นักศึกษา มีองค์ความรู้เกี่ยว ดิน หิน แร่ และ การบริหารจัดการ ที่พบในแหล่งศึกษา 3. เพื่อให้นักศึกษา ผลิตสื่อการเรียนรู้ ชุด ดิน หิน แร่ จาก ตัวอย่างที่พบ ระหว่างการศึกษา ในแหล่งศึกษา	ระดับความพึง พอใจของ ผู้เข้าร่วม กิจกรรม ระดับ 3.51 2. สื่อการเรียนรู้ ชุด ดิน หิน แร่ จำนวนไม่น้อย กว่า 10 ชุด				2,000 บาท และงบรายได้ บ.กศ.เป็นค่าวัสดุอุปกรณ์ จัดทำสื่อการเรียนรู้ 460 บาท ค่าน้ำมันเชื้อเพลิง 500	พ.ศ. 2560	

ลำดับ ที่	แผนงาน/ โครงการ/กิจกรรม	วัตถุประสงค์ของ โครงการ	ตัวชี้วัดของ กิจกรรม	งบแผ่นดิน	งบรายได้	งบประมาณ รวม	รายละเอียดงบประมาณ	ระยะเวลา ดำเนินการ	ผู้รับผิดชอบ
	กิจกรรมที่ 28 อาชีวอนามัยฯเสวนาวิชาการ	1. เพื่อพัฒนา นักศึกษาให้มี ความรู้ ความเข้าใจ ทางด้าน อาชีวอนามัยและความ ปลอดภัย 2. เพื่อ ทบทวนผลการ ดำเนินการเรียน การสอนด้านอาชีวอนามัยและความ ปลอดภัย	1.จำนวน นักศึกษาที่เข้า ร่วมโครงการคิด เป็นร้อยละ 80 ของนักศึกษา กลุ่มเป้าหมาย 2.คะแนนความ พึงพอใจของ นักศึกษา กลุ่มเป้าหมาย หลังเสร็จสิ้น โครงการมี คะแนนเฉลี่ย มากกว่าหรือ เท่ากับ 3.51 คะแนน	7,000		7,000	งบรายได้ บ.กศ.1. ค่าตอบแทนวิทยากร 3 คน x 3 ชั่วโมง เป็นเงิน 4,800 บาท 2. ค่าวัสดุ 2.1 ค่าจัดซื้อ วัสดุอุปกรณ์สำหรับใช้ใน กิจกรรมการเสวนา วิชาการ เช่น กระดาษฟ ลิปชาร์ท ปากกาเคมี กระดาษสี แผ่นพลาสติก ลูกฟูก เป็นเงิน 2,200 บาท	มีนาคม พ.ศ. 2561	อ.ธนกฤต

ลำดับ ที่	แผนงาน/ โครงการ/กิจกรรม	วัตถุประสงค์ของ โครงการ	ตัวชี้วัดของ กิจกรรม	งบแผ่นดิน	งบรายได้	งบประมาณ รวม	รายละเอียดงบประมาณ	ระยะเวลา ดำเนินการ	ผู้รับผิดชอบ
	กิจกรรม 29 การจัดการประกวด Education 4.0 Thinking Stadium	1.เพื่อจัดกิจกรรม การประกวดผลงาน ที่เกิดจากการ จัดการเรียนรู้เชิง ผลิตภาพ ประจำปี การศึกษา 2560	1.ร้อยละของ จำนวนผู้เข้าร่วม โครงการไม่น้อย กว่าร้อยละ 80 2. ร้อยละของ การเบิกจ่าย งบประมาณเมื่อ เสร็จสิ้นโครงการ ไม่น้อยกว่า 80	10,000	10,000	20,000	งบแผ่นดิน 10,000 บาท หมวดค่าวัสดุ จำนวน 10,000 บาท เป็นค่า เอกสารประกอบการ อบรม, กระดาษ,หมึก พิมพ์, คลิปบอร์ด, กระดาษ, แฟ้มพลาสติก และอื่นๆ งบรายได้ บ.กศ. 10,000 บาท หมวด ค่าตอบแทนเป็นเงิน รางวัล 5,000 บาท และ หมวดค่าใช้สอย 5,000 บาท สำหรับเป็น ค่าอาหารและอาหารว่าง สำหรับนักศึกษาและ อาจารย์และสำหรับ นักศึกษา	เดือนมกราคม 2561	รองคณบดี ฝ่ายวิชาการ

ลำดับ ที่	แผนงาน/ โครงการ/กิจกรรม	วัตถุประสงค์ของ โครงการ	ตัวชี้วัดของ กิจกรรม	งบแผ่นดิน	งบรายได้	งบประมาณ รวม	รายละเอียดงบประมาณ	ระยะเวลา ดำเนินการ	ผู้รับผิดชอบ
3.	โครงการ เตรียม ความพร้อมของ นักศึกษา ก่อนเข้า ศึกษา								
	กิจกรรม 1. โครงการเตรียม ความพร้อมของ นักศึกษา ก่อนเข้า เรียนคณะ วิทยาศาสตร์และ เทคโนโลยีประจำปี การศึกษา 2561	1.เพื่อจัดกิจกรรม เตรียมความพร้อม ให้นักศึกษาใหม่ ประจำปีการศึกษา 2561 2. เพื่อ เสริมสร้างความรู้ ความเข้าใจ และ การปรับตัวให้เข้า กับสภาพแวดล้อม ก่อนการเข้าเรียน	1.ร้อยละของ หลักสูตรที่จัด กิจกรรม ปฐมนิเทศ นักศึกษาใหม่ไม่ น้อยกว่าร้อยละ 80 2.ร้อยละของ จำนวนผู้เข้าร่วม โครงการไม่น้อย กว่าร้อยละ 80		70,000	70,000	งบรายได้ กศ.ปช. 70,000 บาท หมวดค่าใช้จ่าย 50,000 บาท สำหรับเป็นค่าอาหารและ อาหารว่างสำหรับ นักศึกษาใหม่และอาจารย์ จำนวน 400 คน และค่า น้ำมันเชื้อเพลิง และหมวด วัสดุ 20,000 บาท เป็นค่า วัสดุอุปกรณ์ ป้ายชื่อ ค่า โปสเตอร์ ของที่ระลึก กระดาษสี เทปกาว กาว สองหน้า เชือก แฟ้ม ปากกาและอื่นๆ	เดือนสิงหาคม 2561	รองคณบดี ฝ่ายกิจการ นักศึกษา

ลำดับ ที่	แผนงาน/ โครงการ/กิจกรรม	วัตถุประสงค์ของ โครงการ	ตัวชี้วัดของ กิจกรรม	งบแผ่นดิน	งบรายได้	งบประมาณ รวม	รายละเอียดงบประมาณ	ระยะเวลา ดำเนินการ	ผู้รับผิดชอบ
	กิจกรรม 2 วิทยาการ คอมพิวเตอร์ ปฐมนิเทศนักศึกษา ใหม่ของหลักสูตร	1.เพื่อจัดกิจกรรม เตรียมความพร้อม ให้นักศึกษาใหม่ ประจำปีการศึกษา 2561 2. เพื่อ เสริมสร้างความรู้ ความเข้าใจ และ การปรับตัวให้เข้า กับสภาพแวดล้อม ก่อนการเข้าเรียน	ร้อยละของ กลุ่มเป้าหมายที่ เข้าร่วมโครงการ ความพึงพอใจ ของ กลุ่มเป้าหมายที่ ตอบแบบ ประเมิน		1,100	1,100	งบรายได้บ.กศ. หมวดค่า ใช้สอยในการดำเนิน กิจกรรม 600 บาทและ หมวดค่าวัสดุ 500 บาท	เดือนกรกฎาคม - กันยายน 2561	อ.สุนี ปัญจะเทวคุปต์
	กิจกรรม 3 วิทยาการ คอมพิวเตอร์ เตรียมความพร้อม นักศึกษาใหม่ หลักสูตร	1.เพื่อจัดกิจกรรม เตรียมความพร้อม ให้นักศึกษาใหม่ ประจำปีการศึกษา 2561 2. เพื่อ เสริมสร้างความรู้ ความเข้าใจ และ การปรับตัวให้เข้า	ร้อยละของ นักศึกษาที่เข้า ร่วมโครงการ หรือ คะแนน ความพึงพอใจ ของนักศึกษาที่ เข้าร่วมโครงการ		2,800	2,800	งบรายได้บ.กศ. หมวดค่า ใช้สอยในการดำเนิน กิจกรรม 1800 บาทและ หมวดค่าวัสดุ 1000 บาท	(ก.ค.-ก.ย.61)	อ.ชวลิต โควีระวงศ์

ลำดับ ที่	แผนงาน/ โครงการ/กิจกรรม	วัตถุประสงค์ของ โครงการ	ตัวชี้วัดของ กิจกรรม	งบแผ่นดิน	งบรายได้	งบประมาณ รวม	รายละเอียดงบประมาณ	ระยะเวลา ดำเนินการ	ผู้รับผิดชอบ
		กับสภาพแวดล้อม ก่อนการเข้าเรียน							
	กิจกรรม 4 เทคโนโลยี สารสนเทศ เตรียม ความพร้อมของ นักศึกษา ก่อนเข้า เรียนด้าน ภาษาอังกฤษ	เพื่อพัฒนาทักษะ ด้านด้าน ภาษาอังกฤษให้แก่ นักศึกษาสาขาวิชา เทคโนโลยี สารสนเทศ	ร้อยละของ หลักสูตรที่จัด กิจกรรม เตรียม ความพร้อมของ นักศึกษา ก่อน เข้าศึกษา		7,500	7,500	งบรายได้บ.กศ. หมวดค่า ใช้สอยในการดำเนิน กิจกรรม 7,500 บาท	ตุลาคม - ธันวาคม 2560	อาจารย์ไชย มีหนองหว่า
	กิจกรรม 5 เทคโนโลยี สารสนเทศ เตรียม ความพร้อมของ นักศึกษา ก่อนเข้า เรียนด้าน คณิตศาสตร์	เพื่อพัฒนาทักษะ ด้านด้าน คณิตศาสตร์ให้แก่ นักศึกษาสาขาวิชา เทคโนโลยี สารสนเทศ	ร้อยละของ หลักสูตรที่จัด กิจกรรม เตรียม ความพร้อมของ นักศึกษา ก่อน เข้าศึกษา		10,000	10,000	งบรายได้บ.กศ. หมวดค่า ใช้สอยในการดำเนิน กิจกรรม 5,490 บาทและ หมวดค่าวัสดุ 1,310 บาท และค่าตอบแทนวิทยากร 3,200 บาท	ตุลาคม - ธันวาคม 2560	ผศ.อิงอร วงษ์ศรีรักษา

ลำดับ ที่	แผนงาน/ โครงการ/กิจกรรม	วัตถุประสงค์ของ โครงการ	ตัวชี้วัดของ กิจกรรม	งบแผ่นดิน	งบรายได้	งบประมาณ รวม	รายละเอียดงบประมาณ	ระยะเวลา ดำเนินการ	ผู้รับผิดชอบ
	กิจกรรม 6 เทคโนโลยี สารสนเทศ ปฐมนิเทศนักศึกษา ใหม่ (รหัส 60)	เพื่อเตรียมความ พร้อมในการเข้า เรียน	ร้อยละของ โครงการที่ ส่งเสริม และ สนับสนุน พัฒนานักศึกษา ให้มีความพร้อม ในการทำงานสู่ ประชาคม อาเซียน +3+1 ดำเนินการบรรลุ สำเร็จตามปงชี้ ของโครงการ		3,500	3,500	งบรายได้บ.กศ. หมวดค่า ใช้สอยในการดำเนิน กิจกรรม 2,000 บาทและ หมวดค่าวัสดุ 1,500 บาท	ธันวาคม 2560	อาจารย์อัจจิมา มั่นทน
	กิจกรรม 7 วิทยาศาสตร์ สิ่งแวดล้อม ปรับ พื้นฐานเตรียมความ พร้อมนักศึกษา	เพื่อให้ศึกษามี ความรู้เตรียมความ พร้อมและ ประสบการณ์ด้าน สิ่งแวดล้อม ของแต่ ภาคการศึกษาไม่	1. ความพึง พอใจของ กลุ่มเป้าหมาย ≥ 3.51 2. จำนวนนักศึกษา เข้าร่วมแต่ภาค	1,200.00	1,000	2,200	งบแผ่นดิน ค่าวัสดุ อุปกรณ์สำหรับการดำเนิน กิจกรรม 1,200 บาท งบ รายได้บ.กศ. ค่าวัสดุ อุปกรณ์สำหรับการดำเนิน	เดือนตุลาคม 2560	อ. ณพทัย โชติกลาง

ลำดับ ที่	แผนงาน/ โครงการ/กิจกรรม	วัตถุประสงค์ของ โครงการ	ตัวชี้วัดของ กิจกรรม	งบแผ่นดิน	งบรายได้	งบประมาณ รวม	รายละเอียดงบประมาณ	ระยะเวลา ดำเนินการ	ผู้รับผิดชอบ
		น้อยกว่า 1 ครั้ง	การศึกษาไม่ น้อยกว่า 1 ครั้ง				กิจกรรม 1,000 บาท		
	กิจกรรม 8 อาชีว อนามัยปฐมนิเทศ นักศึกษาใหม่ ประจำปี 2561	1. เพื่อให้นักศึกษา ใหม่ หลักสูตรอาชี วอนามัยและความ ปลอดภัย ปี การศึกษา 2561 ได้รับการปฐมนิเทศ จากอาจารย์ ประจำหลักสูตร ก่อนการเปิดภาค เรียน	1.จำนวน นักศึกษา ผู้เข้าร่วม โครงการร้อยละ 100 ของ นักศึกษา กลุ่มเป้าหมาย 2.คะแนนความ พึงพอใจของ นักศึกษา กลุ่มเป้าหมาย หลังเสร็จสิ้น โครงการมี คะแนนเฉลี่ย มากกว่าหรือ เท่ากับ 3.51				ไม่ขอใช้งบประมาณ	เดือนสิงหาคม 2561	อ.พชรกมล กลั่นบุศย์

ลำดับ ที่	แผนงาน/ โครงการ/กิจกรรม	วัตถุประสงค์ของ โครงการ	ตัวชี้วัดของ กิจกรรม	งบแผ่นดิน	งบรายได้	งบประมาณ รวม	รายละเอียดงบประมาณ	ระยะเวลา ดำเนินการ	ผู้รับผิดชอบ
			คะแนน						
	กิจกรรม 9 เทคโนโลยีชีวภาพ เตรียมความพร้อม ของนักศึกษา ก่อน เข้าเรียน	1. เพื่อให้นักศึกษา ได้รับความรู้และ แนวทางในการ เรียน ระดับอุดมศึกษาได้ อย่างมีความสุข	1. เป้าหมายเชิง ปริมาณ 1) จำนวน นักศึกษาที่เข้า ร่วมโครงการ ร้อยละ 80 ของ จำนวนนักศึกษา ที่เป็น กลุ่มเป้าหมาย 2. เป้าหมายเชิง คุณภาพ 1) ร้อยละ 80 ของจำนวน นักศึกษาที่เข้า ร่วมโครงการมี ความพึงพอใจ	1,000.00		1,000	ค่าเอกสารประกอบการ ดำเนินโครงการ	ต.ค. 60	อ.วัฒนา + ผศ.ดร.นฤมล

ลำดับ ที่	แผนงาน/ โครงการ/กิจกรรม	วัตถุประสงค์ของ โครงการ	ตัวชี้วัดของ กิจกรรม	งบแผ่นดิน	งบรายได้	งบประมาณ รวม	รายละเอียดงบประมาณ	ระยะเวลา ดำเนินการ	ผู้รับผิดชอบ
			อยู่ในระดับมาก						
	กิจกรรม 10 คหกรรมศาสตร์ เตรียมความพร้อมก่อนเข้าศึกษา	เพื่อเตรียมความพร้อมก่อนเข้าศึกษา	นักศึกษาคหกรรมศาสตร์มีส่วนร่วมในกิจกรรม >ร้อยละ 80 และมีความพึงพอใจ ≥ 3.51				ไม่ขอใช้งบประมาณ	เดือนสิงหาคม 2561	อ. เบญจรงค์ อัจฉริยะโพธา
	กิจกรรม 11 คหกรรมศาสตร์พัฒนาคุณลักษณะบัณฑิต	เพื่อจัดกิจกรรมเตรียมความพร้อมให้นักศึกษาหลักสูตร คหกรรมศาสตร์ก่อนออกฝึกงานหรือฝึกสหกิจ โดยจัดอบรมบุคลิกภาพ การแต่งหน้า อบรมความรู้ด้าน	นักศึกษาคหกรรมศาสตร์ กลุ่มเป้าหมายมีส่วนร่วมในกิจกรรม >ร้อยละ 80 และมีความรู้เพิ่มขึ้น \geq ร้อยละ 80		16,100	16,100	งบรายได้ บ.กศ. หมวดค่าตอบแทน 12800 บาท หมวดค่าวัสดุ 3,300 บาท	เดือนมิถุนายน 2561	อ.วีระศักดิ์, อ. สีนินาถ

ลำดับ ที่	แผนงาน/ โครงการ/กิจกรรม	วัตถุประสงค์ของ โครงการ	ตัวชี้วัดของ กิจกรรม	งบแผ่นดิน	งบรายได้	งบประมาณ รวม	รายละเอียดงบประมาณ	ระยะเวลา ดำเนินการ	ผู้รับผิดชอบ
		อาหารตามคัตัวรรษ ที่ 21 , เพื่อเพิ่ม ทักษะการเรียนรู้ ของนักศึกษา							
	กิจกรรม 12 ก้าว แรกสู่สาขาวิชา โภชนาการ: ปฏิบัติการเรียนรู้ เรื่องอาหาร แลกเปลี่ยน พัฒนา ทักษะภาษาอังกฤษ และพื้นฐาน วิทยาศาสตร์	1. เพื่อให้ นักศึกษา มีความรู้เบื้องต้น ด้านโภชนาการและ การกำหนดอาหาร 2.เพื่อให้ นักศึกษามี ทักษะด้าน ภาษาอังกฤษและ พื้นฐาน วิทยาศาสตร์ สำหรับความพร้อม ในการเข้าเรียน	1. เจริญปริมาณ - จำนวน นักศึกษาที่เข้า ร่วมโครงการ พัฒนาทักษะการ เรียนรู้ด้านภาษา ร้อยละ 70 ของ นักศึกษา กลุ่มเป้าหมาย 2. เจริญคุณภาพ - ร้อยละ 70 ของนักศึกษาที่ เข้าร่วมโครงการ สอบผ่านเกณฑ์		10,000	10,000	งบรายได้ บ.กศ.1. ค่าตอบแทนวิทยากร 5,600 บาท - 2 คน x 7 ชั่วโมง x 400 บาท = 5,600 บาท 2. ค่าวัสดุอุปกรณ์ 4,400 บาท - ค่าอุปกรณ์สำหรับ ดำเนินโครงการ 4,400 บาท	เดือน สิงหาคม 2561	อ.ศกุนตลา มานะกล้า

ลำดับ ที่	แผนงาน/ โครงการ/กิจกรรม	วัตถุประสงค์ของ โครงการ	ตัวชี้วัดของ กิจกรรม	งบแผ่นดิน	งบรายได้	งบประมาณ รวม	รายละเอียดงบประมาณ	ระยะเวลา ดำเนินการ	ผู้รับผิดชอบ
			การทดสอบ ความรู้ ความสามารถ ด้าน ภาษาอังกฤษ ของ มหาวิทยาลัย						
	กิจกรรม 13 คณิตศาสตร์ ฯ เตรียมความพร้อม ของนักศึกษา ประจำปีการศึกษา 2561	1) เพื่อให้นักศึกษา ได้รับความรู้และ แนวทางในการ เรียนรู้ระดับ มหาวิทยาลัยได้ อย่างมีความสุข 2) เพื่อปรับพื้น ฐานความรู้ทาง คณิตศาสตร์และ วิทยาศาสตร์ของ	จำนวนนักศึกษา ที่เข้าร่วม โครงการร้อยละ 80 ของจำนวน นักศึกษาที่เป็น กลุ่มเป้าหมาย		1,250.00	1,250	งบรายได้ บ.กศ.1 ค่าใช้ สอย 500 บาท 2 ค่าวัสดุ 750 บาท รวม 1,250 บาท	สิงหาคม 2561	อ.วิริยาภรณ์ กลุ่มสังข์เจริญ

ลำดับ ที่	แผนงาน/ โครงการ/กิจกรรม	วัตถุประสงค์ของ โครงการ	ตัวชี้วัดของ กิจกรรม	งบแผ่นดิน	งบรายได้	งบประมาณ รวม	รายละเอียดงบประมาณ	ระยะเวลา ดำเนินการ	ผู้รับผิดชอบ
		นักศึกษาใหม่							
	กิจกรรม 14 เคมี เตรียมความพร้อม สำหรับนักศึกษา เคมีชั้นปีที่ 1	1. แนะนำแนวทางการศึกษาและการใช้ชีวิตในมหาวิทยาลัยโดยนักศึกษาเคมีชั้นปีที่ 2 และคณาจารย์หลักสูตรเคมี 2. จัดกิจกรรมเสริมทักษะเคมีพื้นฐานเพื่อเตรียมพร้อมก่อนเปิดภาคการศึกษาและเชื่อมโยงความรู้เคมีกับชีวิตประจำวัน 3. สร้างความสัมพันธ์ระหว่างนักศึกษาปี	1. จำนวนนักศึกษา กลุ่มเป้าหมาย เข้าร่วมกิจกรรม ไม่น้อยกว่า 80% ตลอด ระยะเวลาการ ดำเนินโครงการ 2. ความพึงพอใจของ ผู้เข้าร่วมมี คะแนนเฉลี่ย มากกว่า 3.51			0	ไม่ขอใช้งบประมาณ	กรกฎาคม- สิงหาคม 2561	อ.ดร.เทวารักษ์ ปานกลาง

ลำดับ ที่	แผนงาน/ โครงการ/กิจกรรม	วัตถุประสงค์ของ โครงการ	ตัวชี้วัดของ กิจกรรม	งบแผ่นดิน	งบรายได้	งบประมาณ รวม	รายละเอียดงบประมาณ	ระยะเวลา ดำเนินการ	ผู้รับผิดชอบ
		ที่ 1 ปีที่ 2 และปีที่ 3							
	กิจกรรม 15 ฟิสิกส์ ฯ เตรียมความ พร้อมของนักศึกษา ก่อนเข้าเรียน	1. เพื่อให้ให้นักศึกษา ได้รับความรู้ ทางด้าน คณิตศาสตร์และ ฟิสิกส์เบื้องต้น เพื่อ เป็นพื้นฐานในการ เรียนในรายวิชา ฟิสิกส์ในระดับ มหาวิทยาลัยได้ อย่างมีความสุข 2. เพื่อส่งเสริมให้ นักศึกษาตระหนัก ถึงความรับผิดชอบ ต่อหน้าที่ และมี มนุษยสัมพันธ์ที่ดี	1. เป้าหมายเชิง ปริมาณ 1) จำนวน นักศึกษาที่เข้า ร่วมโครงการ ร้อยละ 90 ของ จำนวนนักศึกษา ที่เป็น กลุ่มเป้าหมาย 2. เป้าหมายเชิง คุณภาพ 1) ร้อยละ 80 ของจำนวน นักศึกษาที่เข้า ร่วมโครงการ ได้รับความรู้		2,500	2,500	งบรายได้ บ.กศ.1. ค่าใช้ สอย 500 บาท 2. ค่าวัสดุ 2,000 บาท (ค่าถ่ายเอกสาร เย็บ เล่ม วัสดุอุปกรณ์ ประกอบการผลิตเอกสาร)	เดือน สิงหาคม 2561	อ.เอกชัย จงเสรีเจริญ

ลำดับ ที่	แผนงาน/ โครงการ/กิจกรรม	วัตถุประสงค์ของ โครงการ	ตัวชี้วัดของ กิจกรรม	งบแผ่นดิน	งบรายได้	งบประมาณ รวม	รายละเอียดงบประมาณ	ระยะเวลา ดำเนินการ	ผู้รับผิดชอบ
			ทางด้าน คณิตศาสตร์และ ฟิสิกส์เบื้องต้น ในระดับมาก (คะแนนเฉลี่ย \geq 3.51) 2) ร้อยละ 80 ของจำนวน นักศึกษาที่เข้า ร่วมโครงการมี ความตระหนัก ถึงความ รับผิดชอบต่อ หน้าที่ และมี มนุษยสัมพันธ์ที่ ดี ในระดับมาก (คะแนนเฉลี่ย \geq 3.51)						

ลำดับ ที่	แผนงาน/ โครงการ/กิจกรรม	วัตถุประสงค์ของ โครงการ	ตัวชี้วัดของ กิจกรรม	งบแผ่นดิน	งบรายได้	งบประมาณ รวม	รายละเอียดงบประมาณ	ระยะเวลา ดำเนินการ	ผู้รับผิดชอบ
			2) ร้อยละ 90 ของจำนวน นักศึกษาที่เข้า ร่วมกิจกรรม มีความพึงพอใจ อยู่ในระดับมาก (คะแนนเฉลี่ย \geq 3.51)						
4.	โครงการส่งเสริม และสนับสนุน พัฒนานักศึกษาให้ มีความพร้อมในการ ทำงานสู่ประชาคม อาเซียน+3+1								
	กิจกรรม 1. กิจกรรมพัฒนา นักศึกษาเพื่อ เสริมสร้างทักษะ การเรียนรู้นอก	1. เพื่อเกิดกิจกรรม พัฒนานักศึกษาที่ นอกเหนือจาก รายวิชาเรียนได้แก่ งานกีฬา บำเพ็ญ	1.ร้อยละของ โครงการที่ ส่งเสริม และ สนับสนุน พัฒนานักศึกษา	55,000	308,000	363,000	งบแผ่นดิน 55,000 บาท แบ่งเป็นหมวดค่าวัสดุ ได้แก่ กระดาษสี หมึก พิมพ์ อุปกรณ์ต่างๆที่ใช้ใน การจัดกิจกรรม 31,000	เป็นกิจกรรมที่ ดำเนินงานระยะ ยาวตลอด ปีงบประมาณ	รองคณบดี ฝ่ายกิจการ นักศึกษา

ลำดับ ที่	แผนงาน/ โครงการ/กิจกรรม	วัตถุประสงค์ของ โครงการ	ตัวชี้วัดของ กิจกรรม	งบแผ่นดิน	งบรายได้	งบประมาณ รวม	รายละเอียดงบประมาณ	ระยะเวลา ดำเนินการ	ผู้รับผิดชอบ
	รายวิชา	ประโยชน์ รักษา สิ่งแวดล้อม เสริมสร้างคุณธรรม จริยธรรม 2. เพื่อให้เด็กศึกษามี ความรับผิดชอบต่อ หน้าที่ของตนเอง 3. เพื่อเสริมทักษะด้าน ต่างๆและเป็นการ เปิดโลกทัศน์ให้แก่ นักศึกษา	ให้มีความพร้อม ในการทำงานสู่ ประชาคม อาเซียน+3+1 ดำเนินการบรรลุ สำเร็จตามบ่งชี้ ของโครงการ				บาท ค่าตอบแทนวิทยากร ชม.ละ 400 บาท = 14,000 บาท ค่าใช้สอย เป็นค่าน้ำมัน 10,000 บาท งบรายได้กศ.ปช. แบ่งเป็นหมวดค่าใช้สอย 138,000 บาทเป็น ค่าอาหารและอาหารว่าง ของนักศึกษาอาจารย์และ บุคลากรคณะวิทย์และค่า น้ำมัน งบรายได้บ.กศ. 170,000 บาท แบ่งเป็น หมวดค่าวัสดุ 160,000 บาท ได้แก่อุปกรณ์ สำนักงาน,ดอกไม้, ป้าย ชื่อ, ค่าของที่ระลึก โทร โข่ง คทา ถู่มือ ป้ายคณะ และอื่นๆ หมวด		

ลำดับ ที่	แผนงาน/ โครงการ/กิจกรรม	วัตถุประสงค์ของ โครงการ	ตัวชี้วัดของ กิจกรรม	งบแผ่นดิน	งบรายได้	งบประมาณ รวม	รายละเอียดงบประมาณ	ระยะเวลา ดำเนินการ	ผู้รับผิดชอบ
							ค่าตอบแทน 10,000 บาท		
	กิจกรรม 2. สัปดาห์ วิทยาศาสตร์	1. เพื่อจัดกิจกรรม ที่มีการบูรณาการ กับการเรียนการ สอนโดยมีผลงาน เชิงประจักษ์ต่อ ศาสตร์การศึกษา ด้านงาน วิทยาศาสตร์ 2. เกิดความร่วมมือ ภายในหน่วยงาน คณะทั้งหลักสูตรที่ เกี่ยวข้อง 3.สร้าง สำนึกความ รับผิดชอบต่อ นักศึกษาในการมี ส่วนร่วมจัด	จำนวนนักศึกษา และผู้สนใจเข้า ร่วมงานไม่ต่ำ กว่า 400 คน		180,000	180,000	งบประมาณรายได้ บ.กศ. 180,000 บาท แบ่งเป็น หมวดค่าวัสดุ 120,000 บาท ค่าใช้สอย 50,000 บาท ค่าตอบแทน 10,000 บาท (ซึ่งแบ่งงบประมาณ ให้แก่หลักสูตรจำนวน 11 หลักสูตรๆ ละ 16,000 บาท เท่ากับ 160,000 บาท และโล่ห์รางวัล สำหรับกิจกรรมเชิดชูคนดี จำนวน 20,000 บาท)	เดือนสิงหาคม 2561	รองคณบดี ฝ่ายวิจัยและ บริการวิชาการ

ลำดับ ที่	แผนงาน/ โครงการ/กิจกรรม	วัตถุประสงค์ของ โครงการ	ตัวชี้วัดของ กิจกรรม	งบแผ่นดิน	งบรายได้	งบประมาณ รวม	รายละเอียดงบประมาณ	ระยะเวลา ดำเนินการ	ผู้รับผิดชอบ
		กิจกรรม							
	กิจกรรม 3. โครงการอบรมเชิง ปฏิบัติการทำให้ ความรู้เกี่ยวกับงาน ประกันคุณภาพแก่นักศึกษา	เพื่อพัฒนา กระบวนการจัดการ เรียนการสอนและ การพัฒนาตาม ระบบประกัน คุณภาพการศึกษา	ตัวชี้วัดเชิง ปริมาณ: จำนวนผู้เข้าร่วม โครงการ ตัวชี้วัดเชิง คุณภาพ : ความพึงพอใจที่มี ต่อกิจกรรม ตัวชี้วัดเชิง เวลา: ดำเนินการได้ เสร็จทันตาม กำหนดเวลา ตัวชี้วัดเชิง ต้นทุน : 7,100 บาท ตัวชี้วัดระดับ		7,100	7,100	งบรายได้ บ.กศ.ค่าใช้ สอย 1. ค่าอาหาร ผู้เข้าร่วมโครงการและ คณะดำเนินงาน จำนวน 60 คน คนละ 50 บาท เป็นเงิน 3,000 บาท 2. ค่าอาหารว่างเข้าร่วม โครงการและคณะ ดำเนินงาน จำนวน 60 คน คนละ 20 บาท 2 มื้อ เป็นเงิน 2,400 บาท หมวดวัสดุ .ค่าเอกสารดำเนิน โครงการและค่าวัสดุ อุปกรณ์ในการอบรม	ก.พ..-มิ.ย. 2560	คณบดีคณะวิทยาศาสตร์ และเทคโนโลยี

ลำดับ ที่	แผนงาน/ โครงการ/กิจกรรม	วัตถุประสงค์ของ โครงการ	ตัวชี้วัดของ กิจกรรม	งบแผ่นดิน	งบรายได้	งบประมาณ รวม	รายละเอียดงบประมาณ	ระยะเวลา ดำเนินการ	ผู้รับผิดชอบ
			ความสำเร็จ : ความพึงพอใจที่มีต่อกิจกรรม				2,100 บาท		
	กิจกรรม 4 วิทยาการ คอมพิวเตอร์ ปัจฉิม นิเทศ	เพื่อเตรียมความพร้อมให้แก่ นักศึกษาสำหรับการประกอบ วิชาชีพหลังสำเร็จ การศึกษา	ร้อยละ 80 ของ นักศึกษาที่เข้าร่วมโครงการ หรือ คะแนน ความพึงพอใจ ของนักศึกษาที่ เข้าร่วมโครงการ	800	1,200	2,000	งบแผ่นดิน ค่าวัสดุ สำหรับการดำเนิน กิจกรรม 800 บาท งบ รายได้บ.กศ. ค่าใช้สอยใน การดำเนินกิจกรรม 1,200 บาท	เมษายน - มิถุนายน 2561	อ.ณัฐรดี อนุพงศ์
	กิจกรรม 5 วิทยาการ คอมพิวเตอร์ เตรียมความพร้อม เพื่อสหกิจศึกษา และสัมมนาสหกิจ ศึกษาหลักสูตร	เพื่อเตรียมความพร้อมให้แก่ นักศึกษาสำหรับการฝึกสหกิจศึกษา และสัมมนาสหกิจ ศึกษา	ร้อยละของ นักศึกษาที่เข้าร่วมโครงการ หรือ คะแนน ความพึงพอใจ ของนักศึกษาที่ เข้าร่วมโครงการ	1,000	1,000	2,000	งบแผ่นดิน ค่าวัสดุ สำหรับการดำเนิน กิจกรรม 1,000 บาท งบ รายได้บ.กศ. ค่าวัสดุใน การดำเนินกิจกรรม 1,000 บาท	(ต.ค.-ธ.ค.60) และ (เม.ย.-มิ.ย. 61)	ผศ.วิวัฒน์ ชินนาทศิริกุล

ลำดับ ที่	แผนงาน/ โครงการ/กิจกรรม	วัตถุประสงค์ของ โครงการ	ตัวชี้วัดของ กิจกรรม	งบแผ่นดิน	งบรายได้	งบประมาณ รวม	รายละเอียดงบประมาณ	ระยะเวลา ดำเนินการ	ผู้รับผิดชอบ
	กิจกรรม 6 วิทยาการ คอมพิวเตอร์ เตรียมความพร้อม ฝึกประสบการณ์ วิชาชีพและสัมมนา ฝึกประสบการณ์ วิชาชีพหลักสูตร	เพื่อเตรียมความ พร้อมให้แก่ นักศึกษาสำหรับ การประสบการณ์ วิชาชีพและสัมมนา ฝึกประสบการณ์ วิชาชีพ	ร้อยละของ นักศึกษาที่เข้า ร่วมโครงการ หรือ คะแนน ความพึงพอใจ ของนักศึกษาที่ เข้าร่วมโครงการ	500	1,500	2,000	งบแผ่นดิน ค่าวัสดุ สำหรับการดำเนิน กิจกรรม 500 บาท งบ รายได้บ.กศ. ค่าใช้สอยใน การดำเนินกิจกรรม 900 บาท ค่าวัสดุ 600 บาท	(ต.ค.-ธ.ค.60) และ (เม.ย.-มิ.ย. 61)	อ.สุนี ปัญจะเทวคุปต์
	กิจกรรม 7 วิทยาการ คอมพิวเตอร์เตรียม ความพร้อมยินดี บัณฑิต	เพื่อให้คณาจารย์ และนักศึกษาได้ ร่วมเป็นเกียรติและ แสดงความยินดีกับ บัณฑิต เพื่อสร้าง ความสัมพันธ์อันดี ระหว่างศิษย์ ปัจจุบัน และศิษย์	ร้อยละของ กลุ่มเป้าหมายที่ เข้าร่วมโครงการ ความพึงพอใจ ของ กลุ่มเป้าหมายที่ ตอบแบบ ประเมิน		2,000	2,000	งบรายได้บ.กศ. ค่าวัสดุ สำหรับการดำเนิน กิจกรรม 2,000 บาท	(ก.ค.-ก.ย.61)	อ.ดาวธรา วีระพันธุ์

ลำดับ ที่	แผนงาน/ โครงการ/กิจกรรม	วัตถุประสงค์ของ โครงการ	ตัวชี้วัดของ กิจกรรม	งบแผ่นดิน	งบรายได้	งบประมาณ รวม	รายละเอียดงบประมาณ	ระยะเวลา ดำเนินการ	ผู้รับผิดชอบ
		เก่า							
	กิจกรรม 8 วิทยาการ คอมพิวเตอร์พัฒนา คุณธรรมและ จริยธรรมนักศึกษา	เพื่อพัฒนาคุณธรรม บุคลิกลักษณะที่ดี ให้นักศึกษา เพื่อให้ตระหนักถึง การพัฒนาตนเอง ไปสู่การเป็นคนไทย ในศตวรรษที่ 21 ทั้งด้านการเรียน การดำเนินชีวิต และการทำงาน	ร้อยละของ กลุ่มเป้าหมายที่ เข้าร่วมโครงการ ความพึงพอใจ ของ กลุ่มเป้าหมายที่ ตอบแบบ ประเมิน	1,800	600	2,400	งบแผ่นดิน ค่าวัสดุ สำหรับการดำเนิน กิจกรรม 200 บาท ค่าตอบแทนวิทยากร 1,600 บาทงบรายได้บ.ก ศ. ค่าใช้สอยในการดำเนิน กิจกรรม 600 บาท	(ต.ค.-ธ.ค.60)	ผศ.ณัฐริรา ศุขไพบุลย์
	กิจกรรม 9 วิทยาการ คอมพิวเตอร์ ศึกษา ดูงานนอกสถานที่	เพื่อให้ นักศึกษา ศึกษาเรียนรู้การ ทำงานจากสถาน ประกอบการแล้ว นำความรู้ไป ประยุกต์ใช้กับการ	ร้อยละของ กลุ่มเป้าหมายที่ เข้าร่วมโครงการ ความพึงพอใจ ของ กลุ่มเป้าหมายที่	3,000		3,000	งบแผ่นดิน ค่าวัสดุ สำหรับการดำเนิน กิจกรรมและน้ำมัน เชื้อเพลิง 3,000 บาท	(ต.ค.-ธ.ค.60)	ผศ.วิวัฒน์ ชินนาทศิริกุล

ลำดับ ที่	แผนงาน/ โครงการ/กิจกรรม	วัตถุประสงค์ของ โครงการ	ตัวชี้วัดของ กิจกรรม	งบแผ่นดิน	งบรายได้	งบประมาณ รวม	รายละเอียดงบประมาณ	ระยะเวลา ดำเนินการ	ผู้รับผิดชอบ
		เรียนได้	ตอบแบบ ประเมิน						
	กิจกรรม 10 หลักสูตรวิทยาการ คอมพิวเตอร์ พัฒนาบุคลิกภาพ นักศึกษาสู่ศตวรรษ ที่ 21	เพื่อพัฒนาคุณธรรม บุคลิกลักษณะที่ดี ให้นักศึกษา เพื่อให้ตระหนักถึง การพัฒนาตนเอง ไปสู่การเป็นคนไทย ในศตวรรษที่ 21 ทั้งด้านการเรียน การดำเนินชีวิต และการทำงาน	ร้อยละของ กลุ่มเป้าหมายที่ เข้าร่วมโครงการ ความพึงพอใจ ของ กลุ่มเป้าหมายที่ ตอบแบบ ประเมิน	1,800	460	2,260	งบแผ่นดิน ค่าวัสดุ สำหรับการดำเนิน กิจกรรม 200 บาท ค่าตอบแทนวิทยากร 1,600 บาทงบรายได้บ.ก ศ. ค่าใช้สอยในการดำเนิน กิจกรรม 460 บาท	(ม.ค. - มี.ค. 61)	ผศ.ณัฐริรา สุขไพบุลย์

ลำดับ ที่	แผนงาน/ โครงการ/กิจกรรม	วัตถุประสงค์ของ โครงการ	ตัวชี้วัดของ กิจกรรม	งบแผ่นดิน	งบรายได้	งบประมาณ รวม	รายละเอียดงบประมาณ	ระยะเวลา ดำเนินการ	ผู้รับผิดชอบ
	กิจกรรม 11 เทคโนโลยี สารสนเทศ เตรียม ฝึกประสบการณ์สห กิจศึกษาและเตรียม ฝึกประสบการณ์ วิชาชีพ	1. เพื่อพัฒนา ความรู้ และทักษะ ด้านคอมพิวเตอร์ และเทคโนโลยี สารสนเทศ 2. เพื่อเตรียมความ พร้อมให้นักศึกษา ในการฝึกสหกิจ ศึกษาและการฝึก ประสบการณ์	ร้อยละของ โครงการที่ ส่งเสริม และ สนับสนุน พัฒนานักศึกษา ให้มีความพร้อม ในการทำงานสู่ ประชาคม อาเซียน +3+1 ดำเนินการบรรลุ สำเร็จตามบ่งชี้ ของโครงการ ตัวชี้วัดเชิง ปริมาณ จำนวน นักศึกษาที่เข้า ร่วมโครงการ ร้อยละ 90 ของ จำนวนนักศึกษา		10,000.00	10,000	งบรายได้บ.กศ. หมวดค่า ใช้สอยในการดำเนิน กิจกรรม 2,000 บาทและ หมวดค่าวัสดุ 2,000 บาท และค่าตอบแทนวิทยากร 6,000 บาท	ตุลาคม - ธันวาคม 2560	อาจารย์ไพรินทร์ มีศรี + อาจารย์อรรณพ ฉายสุวรรณ

ลำดับ ที่	แผนงาน/ โครงการ/กิจกรรม	วัตถุประสงค์ของ โครงการ	ตัวชี้วัดของ กิจกรรม	งบแผ่นดิน	งบรายได้	งบประมาณ รวม	รายละเอียดงบประมาณ	ระยะเวลา ดำเนินการ	ผู้รับผิดชอบ
			ที่เป็น กลุ่มเป้าหมาย ตัวชี้วัดเชิง คุณภาพ นักศึกษาที่เข้า ร่วมโครงการไม่ น้อยกว่าร้อยละ 90 ได้คะแนน ประเมินหลัง เรียนมากกว่า คะแนนประเมิน ก่อนเรียน						
	กิจกรรม 12 เทคโนโลยี สารสนเทศศึกษา งาน	เพื่อให้ศึกษามี ความรู้เกี่ยวกับ เทคโนโลยี สารสนเทศและ เทคโนโลยี	เชิงปริมาณ จำนวนนักศึกษา ที่เข้าร่วม โครงการ คิดเป็น ร้อยละ 90 ของ จำนวนนักศึกษา		5,000.00	5,000	งบรายได้บ.กศ. หมวดค่า ใช้สอยในการดำเนิน กิจกรรม 3,000 บาทและ หมวดค่าวัสดุ 2,000 บาท	มกราคม - มีนาคม 2561	อาจารย์ชุมพล จันทรฉลอง

ลำดับ ที่	แผนงาน/ โครงการ/กิจกรรม	วัตถุประสงค์ของ โครงการ	ตัวชี้วัดของ กิจกรรม	งบแผ่นดิน	งบรายได้	งบประมาณ รวม	รายละเอียดงบประมาณ	ระยะเวลา ดำเนินการ	ผู้รับผิดชอบ
		มัลติมีเดียที่ทันสมัย	ที่เป็น กลุ่มเป้าหมาย เชิงคุณภาพ นักศึกษาที่เข้า ร่วมโครงการ ไม่ น้อยกว่าร้อยละ 90 ได้คะแนน แบบทดสอบหลัง เรียนมากกว่า ก่อนเรียน						
	กิจกรรม 13 เทคโนโลยี สารสนเทศ ปังฉิม นิเทศนักศึกษา	เพื่อเตรียมความ พร้อมในการเข้าสู่ งานของนักศึกษา	ร้อยละของ โครงการที่ ส่งเสริม และ สนับสนุน พัฒนานักศึกษา ให้มีความพร้อม ในการทำงานสู่ ประชาคม		3,650	3,650	งบรายได้บ.กศ. หมวดค่า ใช้สอยในการดำเนิน กิจกรรม 2,000 บาทและ หมวดค่าวัสดุ 1,650 บาท	พฤษภาคม 2561	อาจารย์อัจฉิมา มั่นทน

ลำดับ ที่	แผนงาน/ โครงการ/กิจกรรม	วัตถุประสงค์ของ โครงการ	ตัวชี้วัดของ กิจกรรม	งบแผ่นดิน	งบรายได้	งบประมาณ รวม	รายละเอียดงบประมาณ	ระยะเวลา ดำเนินการ	ผู้รับผิดชอบ
			อาเซียน +3+1 ดำเนินการบรรลุ สำเร็จตามบ่งชี้ ของโครงการ						
	กิจกรรม 14 IT สัมพันธ์	เพื่อส่งเสริมและ สนับสนุนให้ นักศึกษาใน หลักสูตรมี ความสัมพันธ์อันดี ต่อกัน เพื่อส่งเสริมการ ทำงานร่วมกันเป็น หมู่คณะ	เชิงปริมาณ จำนวนนักศึกษา ที่เข้าร่วม โครงการ คิดเป็น ร้อยละ 90 ของ จำนวนนักศึกษา ที่เป็น กลุ่มเป้าหมาย เชิงคุณภาพ นักศึกษาที่เข้า ร่วมโครงการ ไม่ น้อยกว่าร้อยละ 80 มีความพึง		4,000.00	4,000	งบรายได้บ.กศ. และ หมวดค่าวัสดุสำหรับการ ดำเนินกิจกรรม 4,000 บาท	กรกฎาคม - กันยายน 2561	อาจารย์มัชฌกานต์ เผ่าสวัสดิ์

ลำดับ ที่	แผนงาน/ โครงการ/กิจกรรม	วัตถุประสงค์ของ โครงการ	ตัวชี้วัดของ กิจกรรม	งบแผ่นดิน	งบรายได้	งบประมาณ รวม	รายละเอียดงบประมาณ	ระยะเวลา ดำเนินการ	ผู้รับผิดชอบ
			พอใจต่อการจัด กิจกรรมในระดับ มากขึ้นไป (ค่าเฉลี่ย \geq 3.50)						
	กิจกรรม 15 วิทยาศาสตร์ สิ่งแวดล้อม เสริมสร้างอัต ลักษณ์นักศึกษา วิทยาศาสตร์ สิ่งแวดล้อม	1. เพื่อส่งเสริมการ พัฒนาพฤติกรรม ด้านการตรงเวลา และจิตอาสาใน สังคมให้กับ นักศึกษา 2. เพื่อบูรณาการ กับการเรียนการ สอนรายวิชา กระบวนการเรียนรู้ ด้านสิ่งแวดล้อม	1. ความพึง พอใจของ กลุ่มเป้าหมาย \geq 3.51 2. จำนวนนักศึกษา เข้าร่วมแต่ภาค การศึกษาไม่ น้อยกว่า 1 ครั้ง	6,300.00		6,300	งบรายได้บ.กศ. ค่าตอบแทนวิทยากร 400 *12 ชม. = 4800 บาท / ค่าวัสดุจัดอบรม 1500 บาท	ระหว่างเดือน พฤศจิกายน 2560 ถึงมีนาคม 2561	อ. มณฑิพย์ จันทร์แก้ว

ลำดับ ที่	แผนงาน/ โครงการ/กิจกรรม	วัตถุประสงค์ของ โครงการ	ตัวชี้วัดของ กิจกรรม	งบแผ่นดิน	งบรายได้	งบประมาณ รวม	รายละเอียดงบประมาณ	ระยะเวลา ดำเนินการ	ผู้รับผิดชอบ
	กิจกรรม 16 วิทยาศาสตร์ สิ่งแวดล้อม คีนส์ เหย้าชาว สิ่งแวดล้อม	1. เพื่อให้ศิษย์เก่า และศิษย์ปัจจุบัน ร่วมรดน้ำขอพร จากคณาจารย์ 2. เพื่อให้ศิษย์เก่า และศิษย์ปัจจุบัน สืบสานประเพณี สงกรานต์ 3. เพื่อทำนุบำรุง ศิลปะและ วัฒนธรรมของไทย	1. ความพึง พอใจของ กลุ่มเป้าหมาย ≥ 3.51 2. จำนวนนักศึกษา เข้าร่วมแต่ภาค การศึกษาไม่ น้อยกว่า 80 คน		5,000.00	5,000	งบรายได้บ.กศ. ค่าตอบแทนวิทยากร 400 บาท * 3 ชม. = 1,200 บาท /ค่าวัสดุ เอกสาร ประกอบการอบรม กระดาษ = 3800 บาท	ระหว่างเดือน มีนาคม- เมษายน 2561	อ.มณฑิพย์ จันร์แก้ว อ. ญัฐ สิมา โทชน์ ผศ.ดร.นิสา พัทรวีไล
	กิจกรรม 17 วิทยาศาสตร์ สิ่งแวดล้อม เตรียม ฝึกประสบการณ์ วิชาชีพทาง วิทยาศาสตร์	เพื่อให้ให้นักศึกษามี ความรู้เตรียมความ พร้อมและ ประสบการณ์ด้าน สิ่งแวดล้อม ของแต่ ภาคการศึกษาไม่	1. ความพึง พอใจของ กลุ่มเป้าหมาย ≥ 3.51 2. จำนวน ผลงานวิจัยหรือ งานสร้างสรรค์	6,400.00	5,000.00	11,400	งบแผ่นดิน ค่าตอบแทน วิทยากร 400 *6 ชม. = 2400 บาท / ค่าเบี้ยเลี้ยง 5 คน 3 วัน ๆละ 240 บาท= 3600 บาท หมวด ค่าวัสดุ 400 บาท/งบ รายได้บ.กศ. ค่าน้ำมัน	เดือนพฤษภาคม 2561	อ. ญัฐสิมา โทชน์

ลำดับ ที่	แผนงาน/ โครงการ/กิจกรรม	วัตถุประสงค์ของ โครงการ	ตัวชี้วัดของ กิจกรรม	งบแผ่นดิน	งบรายได้	งบประมาณ รวม	รายละเอียดงบประมาณ	ระยะเวลา ดำเนินการ	ผู้รับผิดชอบ
	สิ่งแวดล้อม	น้อยกว่า 1 ครั้ง	ของนักศึกษา ระดับปริญญา ตรีที่ได้รับการ เผยแพร่ ระดับชาติ ไม่ น้อยกว่า 7 เรื่อง				เชื้อเพลิง 4000 บาท / ค่าวัสดุจัดอบรม 1000 บาท		
	กิจกรรม 18 วิทยาศาสตร์ สิ่งแวดล้อม เทคโนโลยี สิ่งแวดล้อมใน ศตวรรษที่ 21	1. เพื่อให้นักศึกษา มีความรู้ในเทคนิค การผลิตสื่อ 2. เพื่อฝึกให้ นักศึกษามีความคิด สร้างสรรค์ในการ ออกแบบสื่อต่างๆ	1. ความพึง พอใจของ กลุ่มเป้าหมาย ≥ 3.51 2. จำนวน ผลงาน สร้างสรรค์ของ นักศึกษาระดับ ปริญญาตรีที่ ได้รับการ เผยแพร่ ไม่น้อย กว่า 3 ชิ้น	3,000.00		3,000	งบแผ่นดินค่าตอบแทน วิทยากร 400 บาท * 6 ชม.= 2,400 บาท ,ค่าว สดุ เอกสาร ประกอบการ อบรม กระดาษ แฟ้ม = 600 บาท	เดือนธันวาคม 2560 ถึงมีนาคม 2561	อ.ดร.วีระวัฒน์ อุ่นสเนหา

ลำดับ ที่	แผนงาน/ โครงการ/กิจกรรม	วัตถุประสงค์ของ โครงการ	ตัวชี้วัดของ กิจกรรม	งบแผ่นดิน	งบรายได้	งบประมาณ รวม	รายละเอียดงบประมาณ	ระยะเวลา ดำเนินการ	ผู้รับผิดชอบ
	กิจกรรม 19 อาชี วอนามัยฯ โครงการศึกษาดู งาน (วิชา กระบวนการผลิต)	1. เพื่อให้นักศึกษา ได้พัฒนาความรู้ ประสบการณ์ทาง วิชาการและวิชาชีพ 2. เพื่อให้นักศึกษา ได้รับทราบข้อมูล ข้อมูลข่าวสาร แนวทาง และ กระบวนการผลิตใน โรงงาน อุตสาหกรรม 3. เพื่อเป็นประโยชน์ แก่การประกอบ วิชาชีพด้านอาชีพ อนามัยและความ ปลอดภัยในอนาคต	1.จำนวน นักศึกษา ผู้เข้าร่วม โครงการร้อยละ 80 ของนักศึกษา กลุ่มเป้าหมาย 2.นักศึกษามี คะแนนทดสอบ หลังการศึกษาดู งานเพิ่มขึ้น มากกว่าคะแนน ทดสอบก่อน การศึกษาดูงาน ร้อยละ 80 ของ นักศึกษา กลุ่มเป้าหมาย	6,000		6,000	งบแผ่นดิน 1. ค่าใช้สอย 1.1 ค่าน้ำมันเชื้อเพลิง 4,000 บาท 2. ค่าวัสดุ 2.1 ค่าถ่ายเอกสาร 10 บาท*50 คน 2.2 ค่า ดินสอ 5*50 คน 2.3 ค่า แฟ้มใส่เอกสาร 25*50 คน รวม 2,000 บาท	เดือน พฤศจิกายน 2560	อ.วทัญญู ตั้งตระกูล

ลำดับ ที่	แผนงาน/ โครงการ/กิจกรรม	วัตถุประสงค์ของ โครงการ	ตัวชี้วัดของ กิจกรรม	งบแผ่นดิน	งบรายได้	งบประมาณ รวม	รายละเอียดงบประมาณ	ระยะเวลา ดำเนินการ	ผู้รับผิดชอบ
	กิจกรรม 20 ศึกษา ดูงาน Safety Thailand 4.0	1. เพื่อให้นักศึกษา ได้รับความรู้ทาง วิชาการและวิชาชีพ เกี่ยวกับนวัตกรรม/ เทคโนโลยี สารสนเทศในด้าน อาชีวอนามัยและ ความปลอดภัยที่ใช้ ในโรงงาน อุตสาหกรรม 2. เพื่อให้นักศึกษา ได้รับทราบข้อมูล ข่าวสารแนวทาง และนวัตกรรม/ เทคโนโลยี สารสนเทศในด้าน อาชีวอนามัยและ ความปลอดภัยที่ใช้	1. นักศึกษามี คะแนนทดสอบ หลังการศึกษาดู งานเพิ่มขึ้น มากกว่าคะแนน ทดสอบก่อน การศึกษาดูงาน ร้อยละ 80 ของ นักศึกษา กลุ่มเป้าหมาย 2.จำนวน นักศึกษา ผู้เข้าร่วม โครงการร้อยละ 100 ของ นักศึกษา กลุ่มเป้าหมาย	7,000		7,000	งบแผ่นดิน1. ค่าใช้สอย 1.1 ค่าน้ำมันเชื้อเพลิง 4,000 บาท 2. ค่าวัสดุ 2.1 ค่าถ่ายเอกสาร 30*50 บาท 2.2 ค่าดินสอ 5*50 บาท 2.3 ค่าแฟ้มใส่ เอกสาร 25 บาท* 50 คน รวมเท่ากับ 3,000 บาท	เดือนธันวาคม 2560- มีนาคม 2561 อ้างอิง ช่วงการจัด กิจกรรมตามปี 60	อ.วศัญญา ตั้งตระกูล

ลำดับ ที่	แผนงาน/ โครงการ/กิจกรรม	วัตถุประสงค์ของ โครงการ	ตัวชี้วัดของ กิจกรรม	งบแผ่นดิน	งบรายได้	งบประมาณ รวม	รายละเอียดงบประมาณ	ระยะเวลา ดำเนินการ	ผู้รับผิดชอบ
		ในโรงงาน อุตสาหกรรมใน ปัจจุบัน							
	กิจกรรม 21 อาชี วอนามัยและความ ปลอดภัยศึกษาดู งาน (รายวิชาการ จัดกาก อุตสาหกรรม)	1. เพื่อให้นักศึกษา หลักสูตรอาชีวอนามัยและความ ปลอดภัยศึกษาดู งานกระบวนการ จัดการกาก อุตสาหกรรม 2. เพื่อให้นักศึกษา หลักสูตรอาชีวอนามัยและความ ปลอดภัยมีความรู้ เกี่ยวกับ กระบวนการจัดการ กากอุตสาหกรรม	1.จำนวน นักศึกษา ผู้เข้าร่วม โครงการร้อยละ 100 ของ นักศึกษา กลุ่มเป้าหมาย 2.นักศึกษามี คะแนนทดสอบ หลังการศึกษาดู งานเพิ่มขึ้น มากกว่าคะแนน ทดสอบก่อน การศึกษาดูงาน ร้อยละ 100	6,000		6,000	งบแผ่นดิน 1. ค่าใช้สอย 1.1 ค่าน้ำมันรถบัส 2,000 บาท* 2 คัน รวมเท่ากับ 4,000 บาท 2. ค่าวัสดุ 2.1 ค่าถ่ายเอกสาร 66 คน*30.30 เท่ากับ 2,000 บาท	เดือนกุมภาพันธ์ 2561	อ.พชรกมล กลั่นบุศย์

ลำดับ ที่	แผนงาน/ โครงการ/กิจกรรม	วัตถุประสงค์ของ โครงการ	ตัวชี้วัดของ กิจกรรม	งบแผ่นดิน	งบรายได้	งบประมาณ รวม	รายละเอียดงบประมาณ	ระยะเวลา ดำเนินการ	ผู้รับผิดชอบ
			ของนักศึกษา กลุ่มเป้าหมาย						
	กิจกรรม 22 อาชี วอนามัยฯ ปีฉิม นิเทศ	1. เพื่อแนะแนวทาง การศึกษาต่อและ การประกอบอาชีพ ให้กับนักศึกษาที่จะ สำเร็จการศึกษา 2. เพื่อส่งเสริมสร้าง ความมั่นใจให้กับ นักศึกษาที่จะก้าว เข้าสู่ตลาดแรงงาน 3. เพื่อเสริมสร้าง ขวัญและกำลังใจ ให้กับนักศึกษาที่จะ สำเร็จการศึกษา	1. จำนวน นักศึกษา ผู้เข้าร่วม โครงการร้อยละ 100 ของ นักศึกษา กลุ่มเป้าหมาย			0	ไม่ขอใช้งบประมาณ	เดือนพฤษภาคม 2561	อ.ธนกฤต ธนวงศ์โกติน

ลำดับ ที่	แผนงาน/ โครงการ/กิจกรรม	วัตถุประสงค์ของ โครงการ	ตัวชี้วัดของ กิจกรรม	งบแผ่นดิน	งบรายได้	งบประมาณ รวม	รายละเอียดงบประมาณ	ระยะเวลา ดำเนินการ	ผู้รับผิดชอบ
	กิจกรรม 23 อาชี วอนามัยฯให้วัครู	1.เพื่อให้นักศึกษา หลักสูตรอาชีวอนา มัยและความ ปลอดภัยได้แสดง ความกตัญญูทเวที ต่อครูผู้มีพระคุณ 2. เพื่อให้นักศึกษา หลักสูตรอาชีวอนา มัยและความ ปลอดภัยมีส่วนร่วม ในการอนุรักษ์และ สืบสานประเพณี ขนบธรรมเนียมอัน ดีงามของไทย	1.จำนวน นักศึกษาที่เข้า ร่วมโครงการคิด เป็นร้อยละ 80 ของนักศึกษา กลุ่มเป้าหมาย 2.คะแนนความ พึงพอใจของ นักศึกษา กลุ่มเป้าหมาย หลังเสร็จสิ้น โครงการมี คะแนนเฉลี่ย มากกว่าหรือ เท่ากับ 3.51 คะแนน			0	ไม่ขอใช้งบประมาณ	เดือน พฤษภาคม 2561	อ.ชลลดา พละราช

ลำดับ ที่	แผนงาน/ โครงการ/กิจกรรม	วัตถุประสงค์ของ โครงการ	ตัวชี้วัดของ กิจกรรม	งบแผ่นดิน	งบรายได้	งบประมาณ รวม	รายละเอียดงบประมาณ	ระยะเวลา ดำเนินการ	ผู้รับผิดชอบ
	กิจกรรม 24 อาชี วอนามัยฯแสดง ความยินดีกับ บัณฑิต	1. เพื่อให้นักศึกษา หลักสูตรอาชีวอนามัย และความ ปลอดภัยได้แสดง ความยินดีกับ บัณฑิตที่สำเร็จ การศึกษา	1.จำนวน นักศึกษาที่เข้า ร่วมโครงการคิด เป็นร้อยละ 80 ของนักศึกษา กลุ่มเป้าหมาย 2.คะแนนความ พึงพอใจของ นักศึกษา กลุ่มเป้าหมาย หลังเสร็จสิ้น โครงการมี คะแนนเฉลี่ย มากกว่าหรือ เท่ากับ 3.51 คะแนน			0	ไม่ขอใช้งบประมาณ	เดือนสิงหาคม 2561	อ.พชรกมล กลั่นบุศย์
4	กิจกรรม 25 อาชี วอนามัยฯ	1. เพื่อให้นักศึกษา หลักสูตรอาชีวอนามัย	1.จำนวน นักศึกษาที่เข้า			0	ไม่ขอใช้งบประมาณ	เดือนธันวาคม	อ.อมตา อุตมะ

ลำดับ ที่	แผนงาน/ โครงการ/กิจกรรม	วัตถุประสงค์ของ โครงการ	ตัวชี้วัดของ กิจกรรม	งบแผ่นดิน	งบรายได้	งบประมาณ รวม	รายละเอียดงบประมาณ	ระยะเวลา ดำเนินการ	ผู้รับผิดชอบ
	เสริมสร้างอัต ลักษณ์ (มอบเสื้อชี อป)	มีัยและความ ปลอดภัยเกิดความ ภูมิใจใน ความสำเร็จ เบื้องต้นในการเข้าสู่ การเป็น จป. วิชาชีพ 2. เพื่อให้ นักศึกษาหลักสูตร อาชีวอนามัยและ ความปลอดภัย ตระหนักถึง ความสำคัญต่อ ความรับผิดชอบ ของตนในการเป็น เจ้าหน้าที่ความ ปลอดภัยในการ ทำงานระดับ วิชาชีพ	ร่วมโครงการคิด เป็นร้อยละ 80 ของนักศึกษา กลุ่มเป้าหมาย 2.คะแนนความ พึงพอใจของ นักศึกษา กลุ่มเป้าหมาย หลังเสร็จสิ้น โครงการมี คะแนนเฉลี่ย มากกว่าหรือ เท่ากับ 3.51 คะแนน					2560	

ลำดับ ที่	แผนงาน/ โครงการ/กิจกรรม	วัตถุประสงค์ของ โครงการ	ตัวชี้วัดของ กิจกรรม	งบแผ่นดิน	งบรายได้	งบประมาณ รวม	รายละเอียดงบประมาณ	ระยะเวลา ดำเนินการ	ผู้รับผิดชอบ
	กิจกรรม 26 อาชี วอนามัยสาน สัมพันธ์ฉันพี่น้องที่ สืบสานประเพณีรับ น้อง	1. เพื่อสร้าง ความสัมพันธ์ที่ดี ระหว่างรุ่นพี่รุ่นน้อง 2. เพื่อสนับสนุน การจัดกิจกรรม อย่างสร้างสรรค์ และลดความรุนแรง ภายในสถาบัน 3. เพื่อทำนุบำรุง ศิลปะและ วัฒนธรรมท้องถิ่น ให้เป็นส่วนหนึ่งที่ สำคัญในการพัฒนา นักศึกษา	1.จำนวน นักศึกษาที่เข้า ร่วมโครงการคิด เป็นร้อยละ 80 ของนักศึกษา กลุ่มเป้าหมาย 2.คะแนนความ พึงพอใจของ นักศึกษา กลุ่มเป้าหมาย หลังเสร็จสิ้น โครงการมี คะแนนเฉลี่ย มากกว่าหรือ เท่ากับ 3.51 คะแนน			0	ไม่ขอใช้งบประมาณ	เดือนสิงหาคม 2561	อ.ธนกฤต ชนวนศิริโกคิน

ลำดับ ที่	แผนงาน/ โครงการ/กิจกรรม	วัตถุประสงค์ของ โครงการ	ตัวชี้วัดของ กิจกรรม	งบแผ่นดิน	งบรายได้	งบประมาณ รวม	รายละเอียดงบประมาณ	ระยะเวลา ดำเนินการ	ผู้รับผิดชอบ
	กิจกรรม 27 เทคโนโลยีชีวภาพ ศึกษาดูงานสถาน ประกอบการ	เพื่อพัฒนา คุณลักษณะบัณฑิต ที่พึงประสงค์ของ หลักสูตร	1.จำนวน นักศึกษาที่เข้า ร่วมโครงการคิด เป็นร้อยละ 80 ของนักศึกษา กลุ่มเป้าหมาย 2.คะแนนความ พึงพอใจของ นักศึกษา กลุ่มเป้าหมาย หลังเสร็จสิ้น โครงการมี คะแนนเฉลี่ย มากกว่าหรือ เท่ากับ 3.51 คะแนน	1,850	4,150	6,000	งบแผ่นดิน ค่าของที่ระลึก 1,850 บาท งบรายได้บ.ก ศ. ค่าน้ำมันเชื้อเพลิง 4,150 บาท	ต.ค 60 -เม.ย. 61	อ.ดร.พรรณวิภา แพงศรี
	กิจกรรม 28 เทคโนโลยีชีวภาพ	1. เพื่อเตรียมความ พร้อมในการก้าว	1. เป้าหมายเชิง ปริมาณ			2,800	งบรายได้ บ.กศ. ค่าตอบแทน 2,800	พ.ค. 61	อ.ณัฐพงศ์ เมธินธรังสรรค์

ลำดับ ที่	แผนงาน/ โครงการ/กิจกรรม	วัตถุประสงค์ของ โครงการ	ตัวชี้วัดของ กิจกรรม	งบแผ่นดิน	งบรายได้	งบประมาณ รวม	รายละเอียดงบประมาณ	ระยะเวลา ดำเนินการ	ผู้รับผิดชอบ
	ให้ความรู้เรื่องความปลอดภัยทาง ชีวภาพก่อนการ ทำงาน	เข้าสู่โลกแห่งอาชีพ 2. เพื่อกระตุ้นให้ นักศึกษาที่กำลังจะ สำเร็จการศึกษามี จิตสำนึกที่ดีต่อการ ประกอบอาชีพ อย่างมีจรรยาบรรณ และพร้อมที่จะรับ ใช้สังคม 3. เพื่อพัฒนา บุคลิกภาพ พัฒนา จิตใจด้านคุณธรรม จริยธรรม เพื่อให้ เป็นคนดีของสังคม และสามารถอยู่ ร่วมกันในสังคมได้ อย่างมีความสุข	1) จำนวน นักศึกษาที่เข้า ร่วมโครงการ ร้อยละ 80 ของ จำนวนนักศึกษา ที่เป็น กลุ่มเป้าหมาย 2. เป้าหมายเชิง คุณภาพ 1) ร้อยละ 80 ของจำนวน นักศึกษาที่เข้า ร่วมโครงการมี ความพึงพอใจ อยู่ในระดับมาก		2,800		บาท		

ลำดับ ที่	แผนงาน/ โครงการ/กิจกรรม	วัตถุประสงค์ของ โครงการ	ตัวชี้วัดของ กิจกรรม	งบแผ่นดิน	งบรายได้	งบประมาณ รวม	รายละเอียดงบประมาณ	ระยะเวลา ดำเนินการ	ผู้รับผิดชอบ
	กิจกรรม 29 อบรม เชิงปฏิบัติการ ใน รายวิชาเตรียมฝึก ประสบการณ์ วิชาชีพ สาขาวิชา โภชนาการและการ กำหนดอาหาร	1.เพื่อให้นักศึกษา ได้เข้าร่วมอบรมเชิง ปฏิบัติการเรื่องการ พัฒนาบุคลิกภาพ สำหรับการฝึก ประสบการณ์ วิชาชีพ 2. เพื่อให้ผู้เรียนได้ เข้าร่วมทักษะ ภาษาอังกฤษ สำหรับการฝึก ประสบการณ์ วิชาชีพ 3.เพื่อให้นักศึกษา ได้เข้าร่วมอบรมเชิง ปฏิบัติการเรื่อง เทคโนโลยี สารสนเทศที่จำเป็น	1.เชิงปริมาณ - จำนวน นักศึกษาที่เข้า ร่วมกิจกรรมร้อยละ 90 ของ นักศึกษาที่เรียน ในรายวิชา เตรียมฝึก ประสบการณ์ วิชาชีพ 2.เชิงคุณภาพ - นักศึกษาที่ผ่าน การฝึกอบรมมี ผลคะแนนการ สอบปลายภาค รายวิชาเตรียม ฝึกประสบการณ์ ดีขึ้น อยู่ใน	6,600		6,600	งบแผ่นดิน 1. ค่าตอบแทนวิทยากร 5,600 บาท - 2 คน x 7 ชั่วโมง x 400 บาท = 5,600 บาท 2. ค่าวัสดุ 1,000 บาท - ค่าอุปกรณ์สำหรับ ดำเนินโครงการ 1,000 บาท	เดือน ธันวาคม 2560	อ.ศกุนताल มาณะกล้า

ลำดับ ที่	แผนงาน/ โครงการ/กิจกรรม	วัตถุประสงค์ของ โครงการ	ตัวชี้วัดของ กิจกรรม	งบแผ่นดิน	งบรายได้	งบประมาณ รวม	รายละเอียดงบประมาณ	ระยะเวลา ดำเนินการ	ผู้รับผิดชอบ
		ในงานด้าน โภชนาการสำหรับ การฝึก ประสบการณ์ วิชาชีพ	เกณฑ์ผ่าน						
	กิจกรรม 30 ฝึก ประสบการณ์ วิชาชีพโภชนาการ และการกำหนด อาหาร ณ ต่างประเทศรุ่นที่	1. เพื่อให้นักศึกษา ในหลักสูตร โภชนาการและการ กำหนดอาหาร ได้มี การออกฝึก ประสบการณ์ เก็บ ชั่วโมงการ ปฏิบัติการ ณ ต่าง แดน	1.เชิงคุณภาพ - นักศึกษาที่ ออกฝึก ประสบการณ์ทุก คน มีคะแนน ความรู้ ความสามารถใน การออกฝึก ประสบการณ์ คลินิก โภชนาการ มี คะแนนประเมิน มากกว่าร้อยละ		400,000	400,000	ทุนนักศึกษา เป็น งบประมาณสำหรับค่าการ จัดฝึกอบรมเตรียมความ พร้อมก่อนการฝึก ประสบการณ์ในต่างแดน ไม่น้อยกว่า 120 ชั่วโมง สำหรับทุนการศึกษา ประมาณการนักศึกษาเข้า ร่วมจำนวน 20 คนๆ ละ 17,210 บาท = 344,200 บาท 1. ทุนการศึกษา ประกอบด้วย	เดือนมิถุนายน 2561	อ.ไยแพร ชาตรี

ลำดับ ที่	แผนงาน/ โครงการ/กิจกรรม	วัตถุประสงค์ของ โครงการ	ตัวชี้วัดของ กิจกรรม	งบแผ่นดิน	งบรายได้	งบประมาณ รวม	รายละเอียดงบประมาณ	ระยะเวลา ดำเนินการ	ผู้รับผิดชอบ
			70 ของคะแนน ประเมินจาก อาจารย์ที่เลี้ยง จากทั้งอาจารย์ ภายในหลักสูตร และผู้ทรงคุณวุฒิ ภายนอก				ค่าตัวเครื่องบิน (ไป-กลับ) คนละ 4,200 บาท/คน = 84,000 บาท ค่านั่งรถไฟเดินทาง คนละ 1,000 บาท = 20,000 บาท ค่าอาหาร 240 บาท/วัน/ คน = 72,000 บาท ค่าที่พัก 300 บาท/คน/ คืน = 84,000 บาท ค่าเดินทางภายในประเทศ (ค่ารถตู้) = 64,200 บาท ค่าประกันอุบัติเหตุและ สุขภาพระหว่างการ เดินทาง 2,000 บาท/คน = 20,000 บาท รวม 344,200 บาท 2. คำนีเทศงาน		

ลำดับ ที่	แผนงาน/ โครงการ/กิจกรรม	วัตถุประสงค์ของ โครงการ	ตัวชี้วัดของ กิจกรรม	งบแผ่นดิน	งบรายได้	งบประมาณ รวม	รายละเอียดงบประมาณ	ระยะเวลา ดำเนินการ	ผู้รับผิดชอบ
							ประกอบด้วย (2 คน) ค่าตัวเครื่องบิน (ไป-กลับ) คนละ 4,200 บาท/คน = 8,400 บาท ค่าหนังสือเดินทาง 1,000 บาท/คน = 2,000 บาท ค่าอาหาร 300 บาท/วัน/ คน = 9,000 บาท ค่าที่พัก 800 บาท/คน/ คืน = 22,400 บาท ค่าประกันอุบัติเหตุและ สุขภาพระหว่างการ เดินทาง 2,000 บาท/คน = 4,000 บาท รวม 45,800 บาท 3. ค่าตอบแทนวิทยากร = 10,000 บาท		

ลำดับ ที่	แผนงาน/ โครงการ/กิจกรรม	วัตถุประสงค์ของ โครงการ	ตัวชี้วัดของ กิจกรรม	งบแผ่นดิน	งบรายได้	งบประมาณ รวม	รายละเอียดงบประมาณ	ระยะเวลา ดำเนินการ	ผู้รับผิดชอบ
	กิจกรรม 31 คณิตศาสตร์พัฒนา ความรู้เพื่อศตวรรษ ที่ 21	1) เพื่อจัดกิจกรรม เพื่อพัฒนาความรู้ เพื่อศตวรรษที่ 21 2) เพื่อส่งเสริม การพัฒนา ความรู้เพื่อศตวรรษ ที่ 21 ให้กับ นักศึกษา	จำนวนนักศึกษา ที่เข้าร่วม โครงการร้อยละ 90 ของจำนวน นักศึกษาที่เป็น กลุ่มเป้าหมาย		5,000	5,000	งบรายได้ บ.กศ.1 ค่าใช้ สอย 4,000 บาท 2 ค่าวัสดุ 1,000 บาท รวม 5,000 บาท	มีนาคม 2561	อ.ณัฐพงศ์ วัฒนศิริพงษ์
	กิจกรรม 32 เคมี นักศึกษาศึกษาดู งานสถาน ประกอบการ	1. เพื่อให้นักศึกษา มีความรู้ความ เข้าใจเกี่ยวกับ ประสบการณ์ที่ ได้รับและ แลกเปลี่ยนเรียน รจากการศึกษาดู งาน ของสถาน ประกอบการ 2 แห่ง	1. จำนวน นักศึกษา คณาจารย์ และ เจ้าหน้าที่ เข้า ร่วมกิจกรรมไม่ น้อยกว่า 80% 2. นักศึกษามี ความรู้ ความ เข้าใจ เกี่ยวกับ ประสบการณ์ที่	2,000	2,000	4,000	งบแผ่นดินหมวดค่าวัสดุ 2,000 บาท งบรายได้ บ.กศ.หมวด วัสดุค่าน้ำมัน 1,000 บาท ค่าของที่ระลึก 1,000 บาท	ม.ค. - มี.ค. 61	รศ.ดร. มานะ ขาวเมฆ

ลำดับ ที่	แผนงาน/ โครงการ/กิจกรรม	วัตถุประสงค์ของ โครงการ	ตัวชี้วัดของ กิจกรรม	งบแผ่นดิน	งบรายได้	งบประมาณ รวม	รายละเอียดงบประมาณ	ระยะเวลา ดำเนินการ	ผู้รับผิดชอบ
		2. เพื่อให้นักศึกษา มีวิสัยทัศน์และองค์ ความรู้ที่กว้างขวาง ยิ่งขึ้น	ได้รับ และ สามารถนำไป ประยุกต์ใช้ได้						
	กิจกรรม 33 นัก เคมีจิตอาสาพา สะอาด	1. เพื่อให้นักศึกษา มีจิตอาสาและจิต สาธารณะ 2. เพื่อปรับปรุง ห้องเก็บสารเคมีให้ เป็นระเบียบ มี ความปลอดภัยตาม มาตรฐาน	1. จำนวน นักศึกษา กลุ่มเป้าหมาย เข้าร่วมกิจกรรม ไม่น้อยกว่า 80% ตลอด ระยะเวลาการ ดำเนินโครงการ 2. ความพึง พอใจของ โครงการมี คะแนนเฉลี่ย มากกว่า 3		3,000	3,000	งบรายได้ บ.กศ. หมวดค่า วัสดุสำหรับดำเนิน กิจกรรมค่าวัสดุ อุปกรณ์ 3,000 บาท	พ.ย. - ธ.ค. 2560	รศ.ดร. มานะ ชาวเมฆ

ลำดับ ที่	แผนงาน/ โครงการ/กิจกรรม	วัตถุประสงค์ของ โครงการ	ตัวชี้วัดของ กิจกรรม	งบแผ่นดิน	งบรายได้	งบประมาณ รวม	รายละเอียดงบประมาณ	ระยะเวลา ดำเนินการ	ผู้รับผิดชอบ
			3. ห้องเก็บ สารเคมีมีความ เป็นระเบียบและ มีความปลอดภัย ตามมาตรฐาน						
	กิจกรรม 35 การ จัดการภัยพิบัติฯ ประชุมผู้ปกครอง และปฐมนิเทศ นักศึกษาใหม่ ประจำปีการศึกษา 2561	1. เพื่อบริการข้อมูล ข่าวสาร ให้แก่ ผู้ปกครองและนิสิต ใหม่ให้มีความ พร้อมในการเข้า ศึกษาใน ระดับอุดมศึกษา 2. เพื่อให้ผู้ปกครอง และนิสิตมีความรู้ เกี่ยวกับหลักสูตร ระเบียบ การ ประเมินผล และ กิจกรรมต่าง ๆ ของ	ร้อยละ 80 ของ ผู้เข้าร่วม ระดับความพึง พอใจของ ผู้เข้าร่วม กิจกรรม ระดับ 3.51	3270		3,270	ค่าจ้างทำป้ายไวนิล x 1 แผ่น x 270 บาท ค่าอาหารกลางวัน 25 คน x 120 บาท x 1 มื้อ	กันยายน พ.ศ. 2561	อ.ดร. ติรณรรถ

ลำดับ ที่	แผนงาน/ โครงการ/กิจกรรม	วัตถุประสงค์ของ โครงการ	ตัวชี้วัดของ กิจกรรม	งบแผ่นดิน	งบรายได้	งบประมาณ รวม	รายละเอียดงบประมาณ	ระยะเวลา ดำเนินการ	ผู้รับผิดชอบ
		สาขาวิชา 3. เพื่อเสริมสร้าง ความสัมพันธ์อันดี และความสามัคคี ของผู้ปกครอง นิสิต และคณาจารย์ใน สาขาวิชา							
	กิจกรรม 36 การ จัดการภัยพิบัติฯ ไหว้ครู ของ นักศึกษา	1 เพื่อให้นักศึกษา แสดงความเคารพ กตัญญู และ ความสัมพันธ์ ระหว่างครูอาจารย์ กับศิษย์ของ สาขาวิชาการ จัดการภัยพิบัติและ บรรเทาสาธารณภัย 2 เพื่อให้นักศึกษามี ส่วนร่วมอนุรักษ์	ร้อยละ 80 ของ ผู้เข้าร่วม ระดับความพึง พอใจของ ผู้เข้าร่วม กิจกรรม ระดับ 3.51	230	770	1,000	งบแผ่นดิน ค่าวัสดุ อุปกรณ์ตกแต่ง 230 บาท งบรายได้ บ.กศ.ค่าจ้างทำ ป้ายไว้นิล (1 ผืน x 270 บาท) 270 บาท ค่าอาหารว่าง (20 คน x 25 บาท x 1 มื้อ) 500 บาท	กุมภาพันธ์ พ.ศ. 2561	อ. เดชพล จิตรวัฒน์กุลศิริ

ลำดับ ที่	แผนงาน/ โครงการ/กิจกรรม	วัตถุประสงค์ของ โครงการ	ตัวชี้วัดของ กิจกรรม	งบแผ่นดิน	งบรายได้	งบประมาณ รวม	รายละเอียดงบประมาณ	ระยะเวลา ดำเนินการ	ผู้รับผิดชอบ
		และสืบสาน ขนบธรรมเนียม ประเพณีดีงาม							
5.	โครงการพัฒนา กิจกรรม กระบวนการเรียนรู้ จากการปฏิบัติผ่าน การทำงานร่วมกับ ชุมชน								
	กิจกรรม 1. พัฒนากระบวนการ เรียนรู้จากการ ปฏิบัติผ่าน การทำงานร่วมกับ ชุมชน	1. เพื่อเกิดกิจกรรม พัฒนากิจกรรม กระบวนการเรียนรู้ จากการปฏิบัติผ่าน การทำงานร่วมกับ ชุมชน 2. นำ กิจกรรมในรายวิชา ให้นักศึกษาโดย	1. ร้อยละของ นักศึกษาที่เข้า ร่วมโครงการ พัฒนากิจกรรม กระบวนการ เรียนรู้จากการ ปฏิบัติผ่าน การทำงานร่วมกับ	10,000	25,000	35,000	งบแผ่นดิน 10,000 บาท แบ่งเป็นค่าวัสดุสำหรับ การดำเนินกิจกรรมและ ค่าน้ำมันเชื้อเพลิง งบ รายได้ บ.กศ. 25,000 แบ่งเป็นหมวดค่าใช้สอย 10,000 บาทและ ค่าตอบแทน 5,000 บาท	เดือนมิถุนายน 2561	รองคณบดี ฝ่ายวิจัยและ บริการวิชาการ

ลำดับ ที่	แผนงาน/ โครงการ/กิจกรรม	วัตถุประสงค์ของ โครงการ	ตัวชี้วัดของ กิจกรรม	งบแผ่นดิน	งบรายได้	งบประมาณ รวม	รายละเอียดงบประมาณ	ระยะเวลา ดำเนินการ	ผู้รับผิดชอบ
		นำความรู้ที่ได้จาก งานสร้างสรรค์ วิจัย นวัตกรรมไป แลกเปลี่ยนเรียนรู้ ร่วมกับชุมชน 2. เพื่อให้นักศึกษามี ความรับผิดชอบต่อ หน้าที่ของตนเอง 3. เพื่อเสริมทักษะด้าน ต่างๆและเป็นการ เปิดโลกทัศน์ให้แก่ นักศึกษา	ชุมชน				ค่าวัสดุสำหรับการดำเนิน กิจกรรม 10,000 บาท		
6.	โครงการพัฒนา ทักษะการเรียนรู้ ด้านภาษาสากล								

ลำดับ ที่	แผนงาน/ โครงการ/กิจกรรม	วัตถุประสงค์ของ โครงการ	ตัวชี้วัดของ กิจกรรม	งบแผ่นดิน	งบรายได้	งบประมาณ รวม	รายละเอียดงบประมาณ	ระยะเวลา ดำเนินการ	ผู้รับผิดชอบ
	กิจกรรม 1. โครงการการพัฒนา ทักษะการเรียนรู้ ด้านภาษาคณะ วิทยาศาสตร์และ เทคโนโลยี	1.เพื่อพัฒนาทักษะ การใช้ภาษาให้แก่ นักศึกษาคณะ วิทยาศาสตร์และ เทคโนโลยี	จำนวนผู้เข้าร่วม กิจกรรมไม่น้อย กว่าร้อยละ 80 ของ กลุ่มเป้าหมาย	56,700		56,700	หมวดงบรายจ่ายอื่น แบ่งเป็นค่าตอบแทน จำนวน 11 ครั้งตาม จำนวนหลักสูตรโดย แบ่งเป็นค่าวิทยากรและ ค่าวัสดุ เอกสาร ประกอบการอบรม	เป็นกิจกรรมที่ ดำเนินงานระยะ ยาวตลอด ปีงบประมาณ	รองคณบดี ฝ่ายวิชาการ
7.	โครงการสร้าง เครือข่ายในรูปแบบ ประชารัฐกับ หน่วยงาน ภายในประเทศ								
	กิจกรรม 1. การ สร้างเครือข่าย ความร่วมมือ ระหว่างสถาบัน คณะวิทยาศาสตร์ และเทคโนโลยี	1. เพื่อเกิดกิจกรรม ที่มีความร่วมมือ ระหว่างสถาบัน 2. เกิดการแลกเปลี่ยน ความรู้ทักษะทาง	จำนวนเครือข่าย ความร่วมมือ ภายในประเทศ และมีกิจกรรม ร่วมกัน_1	15,000	30,000	45,000	งบรายได้ บ.กศ.30,000 บาท แบ่งเป็นหมวดค่าใช้จ่าย 30,000 บาท ประกอบด้วย ค่าลงทะเบียนสำหรับ	ไม่สามารถระบุ วันได้เนื่องจาก เป็นกิจกรรมที่ เป็นความ ร่วมมือระหว่าง	รองคณบดี ฝ่ายวิจัยและ บริการวิชาการ

ลำดับ ที่	แผนงาน/ โครงการ/กิจกรรม	วัตถุประสงค์ของ โครงการ	ตัวชี้วัดของ กิจกรรม	งบแผ่นดิน	งบรายได้	งบประมาณ รวม	รายละเอียดงบประมาณ	ระยะเวลา ดำเนินการ	ผู้รับผิดชอบ
		วิชาการ การจัดการ เรียนการสอน และ กิจการนักศึกษา 3. เกิดพันธมิตร เครือข่ายระหว่าง สถาบัน	เครือข่าย				นักศึกษา 1,000 จำนวน 30 คน= 30,000 บาท / งบแผ่นดิน ประกอบด้วย หมวดค่าใช้สอย 15,000 บาทคือ ค่าลงทะเบียนเข้า ร่วมการประชุมวิชาการ ระหว่างสถาบันสำหรับ อาจารย์และบุคลากรคณะ วิทยาศาสตร์และ เทคโนโลยี จำนวน 10 คนๆละ 1,500 บาท	สถาบัน แต่จัด ในช่วงเดือน พฤษภาคม 2561	
	กิจกรรม 2 กิจกรรม MOU อา ชีวอนามัยและ ความปลอดภัย	1. เพื่อสร้าง ความสัมพันธ์อันดี ระหว่างหลักสูตรอา ชีวอนามัยและ ความปลอดภัย และชมรมเจ้าหน้าที่ ความปลอดภัยใน	1. คะแนนความ พึงพอใจของ นักศึกษา กลุ่มเป้าหมาย หลังเสร็จสิ้น โครงการมี คะแนนเฉลี่ย		5,500	5,500	งบรายได้ บ.กศ.1. ค่าตอบแทน 1.1 ค่า วิทยากร 4 คน*400 บาท*3 ชั่วโมง รวมเท่ากับ 4,800 บาท 2. ค่าวัสดุ 2.1 ค่าถ่ายเอกสาร 500 บาท 2.2 ค่าดินสอ 5	เดือนธันวาคม 2560	อ.วทันัญญ์ ตั้งตระกูล

ลำดับ ที่	แผนงาน/ โครงการ/กิจกรรม	วัตถุประสงค์ของ โครงการ	ตัวชี้วัดของ กิจกรรม	งบแผ่นดิน	งบรายได้	งบประมาณ รวม	รายละเอียดงบประมาณ	ระยะเวลา ดำเนินการ	ผู้รับผิดชอบ
		การทำงานระดับ วิชาชีพ นวนคร จังหวัดปทุมธานี และจังหวัด พระนครศรีอยุธยา ที่ได้ทำบันทึก ข้อตกลงร่วมกัน 2. เพื่อให้นักศึกษา ได้รับความรู้ในการ ปฏิบัติงานด้านอาชี วอนามัยและความ ปลอดภัยในสถาน ประกอบการ 3. เพื่อให้นักศึกษาชั้น ปีที่4 มีแหล่งฝึกสห กิจศึกษาในเขต พื้นที่จังหวัด ปทุมธานี และ	มากกว่าหรือ เท่ากับ 3.51 คะแนน 2. นักศึกษามี คะแนนทดสอบ หลังการอบรม เพิ่มขึ้นมากกว่า คะแนนทดสอบ ก่อนการศึกษาดู งานร้อยละ 100 ของนักศึกษา กลุ่มเป้าหมาย 3. รายชื่อสถาน ประกอบการที่มี ความต้องการรับ นักศึกษาฝึกงาน ไม่น้อยกว่า 40 แห่ง				บาท* 40 คน		

ลำดับ ที่	แผนงาน/ โครงการ/กิจกรรม	วัตถุประสงค์ของ โครงการ	ตัวชี้วัดของ กิจกรรม	งบแผ่นดิน	งบรายได้	งบประมาณ รวม	รายละเอียดงบประมาณ	ระยะเวลา ดำเนินการ	ผู้รับผิดชอบ
		จังหวัด พระนครศรีอยุธยา							
8.	โครงการเครือข่าย ความร่วมมือ ระหว่างสถานศึกษา หน่วยงานภาครัฐ และเอกชนใน อาเซียน+3+1								
	กิจกรรม 1. การฝึก ประสบการณ์สหกิจ ศึกษาในต่างแดน รุ่นที่ 3	1. เพื่อเกิดกิจกรรม ที่มีความร่วมมือ ระหว่างประเทศ 2. นักศึกษาที่มี ประสบการณ์ทักษะ ด้านต่างๆเพิ่มมาก ขึ้น 3.เตรียมความ พร้อมในการเป็น พันธมิตรเครือข่าย	1.จำนวน กิจกรรมการ เตรียมความ พร้อมความ ร่วมมือเครือข่าย ระหว่างประเทศ ไม่น้อยกว่า 1 กิจกรรม		137,500	137,500	งบรายได้ บ.กศ. แบ่งเป็น หมวดค่าตอบแทน วิทยากร 10,000 บาท หมวดค่าใช้สอย บาท ได้แก่ค่าตัวเครื่องบิน จำนวน 3 คนๆละ 25,000= 75,000 บาท/ ค่าเบี้ยเลี้ยง 3คน $\times 2,100 \times 5 \text{ วัน} = 31,500$	เป็นกิจกรรมที่ ดำเนินงานระยะ ยาวตลอด ปีงบประมาณ	รองคณบดี ฝ่ายวิชาการ

ลำดับ ที่	แผนงาน/ โครงการ/กิจกรรม	วัตถุประสงค์ของ โครงการ	ตัวชี้วัดของ กิจกรรม	งบแผ่นดิน	งบรายได้	งบประมาณ รวม	รายละเอียดงบประมาณ	ระยะเวลา ดำเนินการ	ผู้รับผิดชอบ
		ระหว่างประเทศ					บาท/ค่าประกันการ เดินทาง 3คน x1,000=3,000/ค่า เดินทางในต่างประเทศ 20,000 บาท/ค่าน้ำมัน เชื้อเพลิง 2,000 บาท/ค่า จัดทำวีซ่า 4,000 บาท หมวดค่าวัสดุค่าของที่ ระลึก 2,000 บาท		
	กิจกรรม 2. การ สร้างเครือข่าย ความร่วมมือด้าน การจัดการเรียน การสอนหลักสูตร และแลกเปลี่ยน นักศึกษาฝึก ประสบการณ์สหกิจ	เพื่อส่งเสริมทักษะ การฝึก ประสบการณ์ใน ต่างประเทศให้แก่ นักศึกษา (ประเทศ อินเดีย) รวมถึงเป็น การบูรณาการ จัดการเรียนสอน สำหรับนักศึกษาใน	จำนวนกิจกรรม เตรียมความ พร้อมเครือข่าย ความร่วมมือ อย่างน้อย 1 กิจกรรม	20,000	200,000	220,000	เป็นงบประมาณสำหรับ ค่าการจัดฝึกอบรมเตรียม ความพร้อมก่อนการฝึก ประสบการณ์ในต่างแดน ไม่น้อยกว่า 30 ชั่วโมง ใช้ งบประมาณแผ่นดิน 20,000 บาท (ค่าวิทยากร ชม.ละ400 บาท) / งบ รายได้บ.กศ. 200,000	ธันวาคม 60 / มกราคม - มีนาคม 2561 (ระยะเวลา เตรียมความ พร้อม 1 เดือน/ ฝึกงาน 3 เดือน)	รองคณบดี ฝ่ายวิชาการ

ลำดับ ที่	แผนงาน/ โครงการ/กิจกรรม	วัตถุประสงค์ของ โครงการ	ตัวชี้วัดของ กิจกรรม	งบแผ่นดิน	งบรายได้	งบประมาณ รวม	รายละเอียดงบประมาณ	ระยะเวลา ดำเนินการ	ผู้รับผิดชอบ
	ในประเทศอินเดีย	การเข้าสู่ประชาคม อาเซียน					บาท สำหรับทุนการศึกษา ประมาณการ.ศ.เข้าร่วม จำนวน 6 คนๆละ 30,000 บาท = 180,000 บาท (ทุนการศึกษา ประกอบด้วยค่าตัว เครื่องบินคนละ23,000 บาท ค่าประกันอุบัติเหตุ และสุขภาพระหว่างการ เดินทาง 2,500 บาท ค่า จัดทำวีซ่า 4,500 บาท) และค่าเดินทาง ภายในประเทศและ ประเทศอินเดีย 10,000 บาท และค่าตอบแทนเป็น ค่าวิทยากร 10,000 บาท		

ศูนย์วิทยาศาสตร์

ลำดับ ที่	แผนงาน/ โครงการ/กิจกรรม	วัตถุประสงค์ของ โครงการ	ตัวชี้วัดของ กิจกรรม	งบแผ่นดิน	งบรายได้	งบประมาณ รวม	รายละเอียดงบประมาณ	ระยะเวลา ดำเนินการ	ผู้รับผิดชอบ
1	โครงการจัดการ เรียนรู้เชิงผลิตภาพ Productive Learning								
	กิจกรรม 1. การ จัดหาวัสดุ สารเคมี และอุปกรณ์ สนับสนุนการ จัดการเรียนการ สอนรายวิชา ปฏิบัติการ รวมถึง การซ่อมแซม เครื่องมือและ พัฒนา ห้องปฏิบัติการทาง วิทยาศาสตร์	1. เพื่อจัดหาวัสดุ สารเคมี สำหรับ การเรียนการสอน ในห้องปฏิบัติการ 2. เพื่อการจัดหา อุปกรณ์สนับสนุน การจัดการเรียน การสอนภายใน ศูนย์วิทยาศาสตร์ 3. เพื่อซ่อมแซม ปรับปรุงเครื่องมือ ทางวิทยาศาสตร์ 4. ส่งเสริมการจัดการ เรียนรู้เชิงผลิตภาพ	ร้อยละของการ เบิกจ่าย งบประมาณ <u>ร้อยละ80</u>	757,460		757,460	หมวดรายจ่ายอื่น โดย งบประมาณการในสำหรับ การจัดหาวัสดุ สารเคมี สำหรับการจัดการเรียน การสอนของศูนย์ วิทยาศาสตร์ และ ค่าใช้จ่ายในการซ่อมแซม เครื่องมือทางวิทยาศาสตร์ รวมถึงการปรับปรุงพัฒนา ห้องปฏิบัติการทาง วิทยาศาสตร์	เป็นกิจกรรมที่ ดำเนินเป็นระยะ ยาวโดยเริ่ม ดำเนินการใน เดือนต.ค.2560- ส.ค. 2561**	รศ.ดร.ศศมล ภาสุข

ลำดับ ที่	แผนงาน/ โครงการ/กิจกรรม	วัตถุประสงค์ของ โครงการ	ตัวชี้วัดของ กิจกรรม	งบแผ่นดิน	งบรายได้	งบประมาณ รวม	รายละเอียดงบประมาณ	ระยะเวลา ดำเนินการ	ผู้รับผิดชอบ
		เพื่อผลงานเชิง ประจักษ์ในรายวิชา การจัดการเรียน การสอนรายวิชา ปฏิบัติการ 5. เพื่อ พัฒนาศักยภาพ ของนักศึกษาและ บุคลากรภายใน มหาวิทยาลัย							
2.	โครงการส่งเสริม และสนับสนุน พัฒนานักศึกษาให้ มีความพร้อมใน การทำงานสู่ ประชาคม อาเซียน+3+1								
	กิจกรรม 1. การ ตรวจประเมิน ห้องปฏิบัติการศูนย์	1. เพื่อจัดกิจกรรม ตรวจประเมิน ห้องปฏิบัติการตาม	1. ร้อยละของ การเบิกจ่าย งบประมาณ	200,000.00		200,000	หมวดงบรายจ่ายอื่น โดย งบประมาณการในสำหรับ วัสดุเอกสารประกอบการ	เป็นกิจกรรมที่ ดำเนินเป็นระยะ ยาวโดยเริ่ม	รศ.ดร.ศศมล ภาสุข

ลำดับ ที่	แผนงาน/ โครงการ/กิจกรรม	วัตถุประสงค์ของ โครงการ	ตัวชี้วัดของ กิจกรรม	งบประมาณ	งบรายได้	งบประมาณ รวม	รายละเอียดงบประมาณ	ระยะเวลา ดำเนินการ	ผู้รับผิดชอบ
	วิทยาศาสตร์ตาม เกณฑ์มาตรฐาน ISO/IEC 17025:2005	เกณฑ์มาตรฐาน ISO/IEC 17025:2005 2. เพื่อพัฒนาศักยภาพ ระบบปฏิบัติการ และด้าน ห้องปฏิบัติการให้มี คุณภาพ เป็น มาตรฐานเป็นที่ ยอมรับ	<u>ร้อยละ80</u> 2. ผลการตรวจ ประเมินได้รับ การรับรอง มาตรฐานผ่าน เกณฑ์ISO/IEC 17025:2005				ตรวจประเมิน ค่ากระดาษ ค่าหมึกพิมพ์ แฟ้ม กระดาษA4 กระดาษสี และอื่นๆ ค่าสอบเทียบ เครื่องมือ ค่าสารเคมีเกรด ที่มีคุณภาพสูง อาหาร ว่างและอาหารกลางวัน ผู้ตรวจประเมินและผู้ ดำเนินงาน ค่าน้ำมันใน การเดินทาง ค่าธรรมเนียมในการตรวจ ประเมิน และซ่อมแซม ปรับปรุงเครื่องมือห้อง ปฏิบัติ ฯลฯ** เป็นต้น อ้างอิงข้อมูลการใช้ งบประมาณปี 2560	ดำเนินการใน เดือนม.ค.-ส.ค. 2561** มีการ ตรวจประเมิน ช่วงเดือน สิงหาคม 2561	

ลำดับ ที่	แผนงาน/ โครงการ/กิจกรรม	วัตถุประสงค์ของ โครงการ	ตัวชี้วัดของ กิจกรรม	งบแผ่นดิน	งบรายได้	งบประมาณ รวม	รายละเอียดงบประมาณ	ระยะเวลา ดำเนินการ	ผู้รับผิดชอบ
	กิจกรรม 2. อบรมการพัฒนา ทักษะความรู้ มาตรฐาน ห้องปฏิบัติการทาง วิทยาศาสตร์ สำหรับนักศึกษา และบุคลากร ทางการศึกษา	1.เพื่อจัดกิจกรรม การอบรมให้ความรู้ เกี่ยวกับ ISO ให้แก่ นักศึกษาและ อาจารย์บุคลากร ภายใน มหาวิทยาลัย 2. เพื่อจัดกิจกรรมการ อบรมให้ความรู้ ความปลอดภัยใน การใช้ ห้องปฏิบัติการ ให้นักศึกษาและ อาจารย์บุคลากร ภายใน มหาวิทยาลัย	จำนวนผู้เข้าร่วม การอบรมไม่ น้อยกว่าร้อยละ 80 ของ กลุ่มเป้าหมาย	55,940		55,940	หมวดงบรายจ่ายอื่น อบรมข้อกำหนดตาม มาตรฐาน ISO/IEC 17025:2005 งบประมาณ สำหรับการจัดการอบรม ให้นักศึกษา ค่าตอบแทน 9,600 บาท สำหรับนักศึกษาค่า วิทยากรชั่วโมงละ 400 บาท จำนวน 8 ชั่วโมง= 3,200 บาท สำหรับ อาจารย์และบุคลากรค่า วิทยากรชั่วโมงละ 800 บาท จำนวน 8 ชั่วโมง= 6,400 บาท ค่าวัสดุ 6,220 บาท ค่าป้ายไว้นิล 2 ป้าย 360x2 = 720 บาท เอกสารประกอบการ	เดือนธันวาคม 2560	รศ.ดร.ศศมล ผาสุข

ลำดับ ที่	แผนงาน/ โครงการ/กิจกรรม	วัตถุประสงค์ของ โครงการ	ตัวชี้วัดของ กิจกรรม	งบแผ่นดิน	งบรายได้	งบประมาณ รวม	รายละเอียดงบประมาณ	ระยะเวลา ดำเนินการ	ผู้รับผิดชอบ
							อบรมสำหรับนักศึกษา 150 ชุดx30 บาท= 4,500 บาท เอกสารประกอบการ อบรมสำหรับอาจารย์และ บุคลากร 20 ชุดx50 บาท= 1,000 บาท / อบรมด้านความปลอดภัย ในการใช้ห้องปฏิบัติการ งบประมาณสำหรับการ จัดการอบรมให้แก่ นักศึกษา ค่าตอบแทน 25,600 บาท สำหรับ นักศึกษาค่าวิทยากร ชั่วโมงละ 400 บาท จำนวน 8 ชั่วโมงx 6 รอบ= 19,200 บาท สำหรับอาจารย์และ บุคลากรค่าวิทยากรชั่วโมง		

ลำดับ ที่	แผนงาน/ โครงการ/กิจกรรม	วัตถุประสงค์ของ โครงการ	ตัวชี้วัดของ กิจกรรม	งบแผ่นดิน	งบรายได้	งบประมาณ รวม	รายละเอียดงบประมาณ	ระยะเวลา ดำเนินการ	ผู้รับผิดชอบ
							ละ 800 บาท จำนวน 8 ชั่วโมง= 6,400 บาท ค่า วัสดุ 14,520 บาท ค่าป้าย ไวนิล 2 ป้าย 360x2 = 720 บาท เอกสาร ประกอบการอบรมสำหรับ นักศึกษา 360 ชุดx30 บาท= 10,800 บาท และ ค่าวัสดุประกอบการจัด กิจกรรม 2,000 บาท เอกสารประกอบการ อบรมสำหรับอาจารย์และ บุคลากร 20 ชุดx50 บาท= 1,000 บาท		

ยุทธศาสตร์ที่ 2 การวิจัยและนวัตกรรมเพื่อตอบสนองต่อการแก้ไขปัญหาของท้องถิ่น

ลำดับ ที่	แผนงาน/ โครงการ/กิจกรรม	วัตถุประสงค์ของ โครงการ	ตัวชี้วัดของ กิจกรรม	งบแผ่นดิน	งบรายได้	งบประมาณ รวม	รายละเอียดงบประมาณ	ระยะเวลา ดำเนินการ	ผู้รับผิดชอบ
1	โครงการ ส่งเสริม งานวิจัยและงาน สร้างสรรค์เพื่อ เสริมสร้างความ เข้มแข็งเพื่อการ พัฒนาท้องถิ่น								
	กิจกรรม 1. ส่งเสริมงานวิจัย และงานสร้างสรรค์ เพื่อเสริมสร้าง ความเข้มแข็งเพื่อ การพัฒนาท้องถิ่น คณะวิทยาศาสตร์ และเทคโนโลยี	1. เพื่อการจัดอบรม เพิ่มสมรรถนะด้าน งานวิจัยผลิต นวัตกรรมเพื่อ สร้างสรรค์และหรือ แก้ปัญหาชุมชน ท้องถิ่น 2.เพื่อจัด กิจกรรม ส่งเสริม สนับสนุนการไป นำเสนอผลงานใน เวทีระดับชาติหรือ นานาชาติ	1.จำนวน ผู้เข้าร่วมการ อบรมไม่น้อย กว่าร้อยละ 80 ของ กลุ่มเป้าหมาย 2. จำนวน ผลงานวิจัย/ นวัตกรรม 4 ผลงาน 3. จำนวนผลงาน การนำเสนอใน	33,000	10,000	43,000	งบแผ่นดิน33,000 บาท แบ่งเป็นหมวดค่าวัสดุ 5,000 บาท ได้แก่ค่า เอกสารประกอบการ อบรม จำนวน 40 ชุดๆละ 25 บาท จำนวน 5 ครั้ง = 5,000 บาท / หมวดค่า ใช้สอย เป็นค่าอาหารว่าง จำนวน 40 คน ครั้งละ 25 บาท จำนวน 5 ครั้ง= 10,000 บาท/ ค่าตอบแทน 18,000	เดือนธันวาคม 2560- มีนาคม 2561 อ้างอิง ช่วงการจัด กิจกรรมตามปี 60	รองคณบดี ฝ่ายวิจัยและ บริการวิชาการ

ลำดับ ที่	แผนงาน/ โครงการ/กิจกรรม	วัตถุประสงค์ของ โครงการ	ตัวชี้วัดของ กิจกรรม	งบแผ่นดิน	งบรายได้	งบประมาณ รวม	รายละเอียดงบประมาณ	ระยะเวลา ดำเนินการ	ผู้รับผิดชอบ
			เวทีระดับชาติ/ นานาชาติ 50 ผลงาน 4.มี ผลงานตีพิมพ์ใน ฐานข้อมูล TCI และscopus 5 บทความ 5.มี ผลงานด้านการ วิจัย 60 ผลงาน				บาท วิทยากรจาก ภายนอกชม.ละ600 บาท จำนวน 6 ชม. แแบ่งการ อบรมเป็น 5 ครั้ง งบ รายได้บ.กศ. 10,000 บาทหมวดค่าใช้สอย 5,000 บาท และค่าวัสดุ 5,000 บาท		
	กิจกรรม 2 วิทยาการ คอมพิวเตอร์ การ จัดการองค์ความรู้สู่ นักศึกษาหลักสูตร	1.เพื่อจัดกิจกรรม พัฒนานักศึกษา และพัฒนาการ เรียนการสอน จัดการถ่ายทอด ความรู้ผ่านสื่อการ นำเสนอความรู้ใน รูปแบบวิดีโอคลิป	ร้อยละจำนวน งานนำเสนอ ความรู้ที่เข้าร่วม โครงการ	500	1000	1,500	งบแผ่นดิน ค่าวัสดุ อุปกรณ์สำหรับการดำเนิน กิจกรรม 500 บาท งบ รายได้บ.กศ. ค่าใช้สอย สำหรับการดำเนิน กิจกรรม 1,000 บาท	(ม.ค. – มี.ค. 61)	อ.สุนี ปัญจะเทวคุปต์

ลำดับ ที่	แผนงาน/ โครงการ/กิจกรรม	วัตถุประสงค์ของ โครงการ	ตัวชี้วัดของ กิจกรรม	งบแผ่นดิน	งบรายได้	งบประมาณ รวม	รายละเอียดงบประมาณ	ระยะเวลา ดำเนินการ	ผู้รับผิดชอบ
	กิจกรรม 3 IT ส่งเสริมงานวิจัย และงานสร้างสรรค์	เพื่อเพิ่มจำนวน ผลงานวิจัยหรืองาน สร้างสรรค์ของ นักศึกษาและ อาจารย์	จำนวน ผลงานวิจัยหรือ งานสร้างสรรค์ ของนักศึกษา ระดับปริญญาตรี ที่ได้รับการ เผยแพร่ ระดับชาติ หรือ อ้างอิง หรือใช้ ประโยชน์เชิง พาณิชย์ หรือมี ผลกระทบเชิง เศรษฐกิจและ สังคม		10,850.00	10,850	งบรายได้ บ.กศ. ค่าใช้สอย สำหรับการดำเนิน กิจกรรม 8,400 บาท ค่า วัสดุอุปกรณ์สำหรับการ ดำเนินกิจกรรม 2,450 บาท	เมษายน - มิถุนายน 2561	อาจารย์มัชฌกานต์ เผ่า สวัสดิ์ + ผศ.กมลมาศ วงษ์ ใหญ่
	กิจกรรม 4 อาชีว อนามัยเผยแพร่ ผลงานของ นักศึกษาหลักสูตร	1. เพื่อให้นักศึกษา ชั้นปีที่ 4 หลักสูตร อาชีวอนามัยและ ความปลอดภัย	1.จำนวนชิ้นงาน ในการนำเสนอ ผลงานวิชาการ 8 ชิ้น 2.จำนวน		13,500	13,500	งบรายได้ บ.กศ. 1. ค่า วัสดุ 1.1 ค่าโปสเตอร์ 10 แผ่น*350 บาท เท่ากับ 3,500 2. ค่าลงทะเบียน	พฤษภาคม 2561	อ.พชรกมล กลั่นบุศย์

ลำดับ ที่	แผนงาน/ โครงการ/กิจกรรม	วัตถุประสงค์ของ โครงการ	ตัวชี้วัดของ กิจกรรม	งบแผ่นดิน	งบรายได้	งบประมาณ รวม	รายละเอียดงบประมาณ	ระยะเวลา ดำเนินการ	ผู้รับผิดชอบ
	อาเซียนามัยและ ความปลอดภัย ชั้น ปีที่ 4	เผยแพร่งาน วิชาการด้านความ ปลอดภัยและอาชี วอนามัยในงาน ประชุมวิชาการ	นักศึกษาที่เข้า ร่วมโครงการคิด เป็นร้อยละ 80 ของนักศึกษา กลุ่มเป้าหมาย				นำเสนอผลงาน 10 ผลงาน รวมเท่ากับ 10,000 บาท		
	กิจกรรม 5 คณิตศาสตร์ฯ การ พัฒนาอาจารย์ หลักสูตร คณิตศาสตร์ ประยุกต์ เพื่อเข้าสู่ ตำแหน่งทาง วิชาการ และ พัฒนาผลงานทาง วิชาการ	1. เพื่อจัดกิจกรรม พัฒนาอาจารย์ หลักสูตร คณิตศาสตร์ ประยุกต์ เพื่อเข้าสู่ ตำแหน่งทาง วิชาการ และพัฒนา ผลงานวิชาการ 2. เพื่อให้มีอาจารย์ ประจำหลักสูตร คณิตศาสตร์ ประยุกต์มีแนวทาง ในการขอตำแหน่ง	เชิงปริมาณร้อยละ 50 ของ จำนวนอาจารย์ ประจำหลักสูตร มีผลงานวิชาการ เชิงคุณภาพ ร้อยละ 90 ของ จำนวนอาจารย์ ที่เข้าร่วม โครงการมีความ พึงพอใจในเรื่อง ได้รับแนวทางใน การขอตำแหน่ง	1,250		1,250	งบแผ่นดิน 1 ค่าใช้สอย 500 บาท 2 ค่าวัสดุ 750 บาท รวม 1,250 บาท	ตุลาคม 2560	อ.กานต์ธิดา ตันประเสริฐ

ลำดับ ที่	แผนงาน/ โครงการ/กิจกรรม	วัตถุประสงค์ของ โครงการ	ตัวชี้วัดของ กิจกรรม	งบแผ่นดิน	งบรายได้	งบประมาณ รวม	รายละเอียดงบประมาณ	ระยะเวลา ดำเนินการ	ผู้รับผิดชอบ
		วิชาการ	ทางวิชาการและ พัฒนางานวิจัย อยู่ในระดับมาก (คะแนนเฉลี่ย \geq 3.51)						
2.	โครงการ จัดการ ประชุมวิชาการ ระดับนานาชาติ หรือนานาชาติ ร่วมกับภาคี เครือข่าย								
	กิจกรรม 1. จัด ประชุมวิชาการ ระดับชาติคณะ วิทยาศาสตร์และ เทคโนโลยีระหว่าง สถาบัน ASTC	1. เพื่อจัดประชุม วิชาการระดับชาติ คณะวิทยาศาสตร์ และเทคโนโลยี ระหว่างสถาบัน ASTC	จำนวนครั้งการ จัดประชุม วิชาการ ระดับชาติ ร่วมกับภาคี เครือข่ายต่อ ปีงบประมาณ 1	84,000	80,000	164,000	งบแผ่นดิน ประกอบด้วย หมวดค่าใช้สอย 84,000 บาทคือ ค่าลงทะเบียนเข้า ร่วมการประชุมวิชาการ ระหว่างสถาบันสำหรับ อาจารย์และบุคลากรคณะ วิทยาศาสตร์และ เทคโนโลยี จำนวน 70	ไม่สามารถระบุ วันได้เนื่องจาก เป็นกิจกรรมที่ เป็นความ ร่วมมือระหว่าง สถาบัน แต่จัด ในช่วงเดือน พฤษภาคม	คณบดีคณะวิทยาศาสตร์และ เทคโนโลยี

ลำดับ ที่	แผนงาน/ โครงการ/กิจกรรม	วัตถุประสงค์ของ โครงการ	ตัวชี้วัดของ กิจกรรม	งบแผ่นดิน	งบรายได้	งบประมาณ รวม	รายละเอียดงบประมาณ	ระยะเวลา ดำเนินการ	ผู้รับผิดชอบ
			ครั้ง				คนละ 1,200 บาท/ งบ รายได้ บ.กศ.80,000 บาท แบ่งเป็นหมวดค่าใช้จ่าย สอย 80,000 บาท ประกอบด้วย ค่าลงทะเบียนสำหรับ นักศึกษา 1,200 จำนวน 60 คน= 72,000 บาท และค่าจ้างเหมารถ8,000 บาท	2561	
3.	โครงการ พัฒนา องค์กรแห่งการ เรียนรู้โดยสร้าง ชุมชนอุดมปัญญา								

ลำดับ ที่	แผนงาน/ โครงการ/กิจกรรม	วัตถุประสงค์ของ โครงการ	ตัวชี้วัดของ กิจกรรม	งบแผ่นดิน	งบรายได้	งบประมาณ รวม	รายละเอียดงบประมาณ	ระยะเวลา ดำเนินการ	ผู้รับผิดชอบ
	กิจกรรม 1 QA Sharing Day	เพื่อพัฒนา กระบวนการจัดการ เรียนการสอนและ การพัฒนาตาม ระบบประกัน คุณภาพการศึกษา	ตัวชี้วัดเชิง ปริมาณ : จำนวนผู้เข้าร่วม โครงการ ตัวชี้วัดเชิง คุณภาพ : ความพึงพอใจที่ มีต่อการจัด กิจกรรม ตัวชี้วัดเชิงเวลา : ดำเนินการได้ เสร็จทันตาม กำหนดเวลา ตัวชี้วัดเชิง ต้นทุน : 22,900.- บาท ตัวชี้วัดระดับ		22,500	22,500	งบรายได้ บ.กศ.ค่าใช้สอย 1. ค่าอาหารผู้เข้าร่วม โครงการและคณะ ดำเนินงาน จำนวน 80 คน คนละ 120 บาท เป็น เงิน 9,600 บาท 2. ค่าอาหารว่างเข้าร่วม โครงการและคณะ ดำเนินงาน จำนวน 80 คน คนละ 25 บาท 2 มื้อ เป็นเงิน 4,000 บาท หมวดวัสดุ .ค่าเอกสารดำเนิน โครงการและค่าวัสดุ อุปกรณ์ในการอบรม 8,900 บาท	ม.ค.-มี.ค.60	คณบดีคณะวิทยาศาสตร์และ เทคโนโลยี

ลำดับ ที่	แผนงาน/ โครงการ/กิจกรรม	วัตถุประสงค์ของ โครงการ	ตัวชี้วัดของ กิจกรรม	งบแผ่นดิน	งบรายได้	งบประมาณ รวม	รายละเอียดงบประมาณ	ระยะเวลา ดำเนินการ	ผู้รับผิดชอบ
			ความสำเร็จ : ร้อยละของ ความสำเร็จใน การดำเนินการ จัดกิจกรรม						

ยุทธศาสตร์ที่ 3 การพัฒนางานพันธกิจสัมพันธ์ และถ่ายทอด เผยแพร่โครงการอันเนื่องมาจากพระราชดำริ

ลำดับ ที่	แผนงาน/ โครงการ/กิจกรรม	วัตถุประสงค์ของ โครงการ	ตัวชี้วัดของ กิจกรรม	งบแผ่นดิน	งบรายได้	งบประมาณ รวม	รายละเอียดงบประมาณ	ระยะเวลา ดำเนินการ	ผู้รับผิดชอบ
1	โครงการ สร้าง เครือข่ายชุมชนนัก ปฏิบัติเพื่อร่วมกัน ศึกษาแก้ไขปัญหา ของชุมชนท้องถิ่น และเสริมพลังใน ชุมชนท้องถิ่น สามารถดำรงอยู่ได้ อย่างยั่งยืน								

ลำดับ ที่	แผนงาน/ โครงการ/กิจกรรม	วัตถุประสงค์ของ โครงการ	ตัวชี้วัดของ กิจกรรม	งบแผ่นดิน	งบรายได้	งบประมาณ รวม	รายละเอียดงบประมาณ	ระยะเวลา ดำเนินการ	ผู้รับผิดชอบ
	กิจกรรม 1. สร้างเครือข่าย ชุมชนนักปฏิบัติเพื่อ ร่วมกันศึกษาแก้ไข ปัญหาของชุมชน ท้องถิ่นและเสริม พลังในชุมชน ท้องถิ่นสามารถ ดำรงอยู่ได้อย่าง ยั่งยืน	1. เพื่อเป็นการ ตอบสนองนโยบาย มหาวิทยาลัย 2. เพื่อแสดงความ ร่วมมือระหว่าง หน่วยงานต่างๆใน การจัดกิจกรรม บริการวิชาการของ มหาวิทยาลัย	1.จำนวนพื้นที่ เป้าหมายในการ ดำเนินงานพันธ กิจสัมพันธ์อย่าง น้อย 1 พื้นที่ 2. ระดับ ความสำเร็จของ โครงการระดับ 5	20,000		20,000	หมวดงบรายจ่ายอื่น แบ่งเป็นค่าตอบแทน ค่า วัสดุ และ ค่าใช้สอย งบบุคลากร	เดือนมีนาคม 2561	รองคณบดี ฝ่ายวิจัยและ บริการวิชาการ
	กิจกรรม 2 วิทยาการ คอมพิวเตอร์จัด อาสาเพื่อบริการ ชุมชน	เสริมสร้าง เอกลักษณ์ของ นักศึกษาให้เป็นที่ รับรู้ของสังคม พัฒนาอัตลักษณ์ ของบัณฑิตด้านจิต อาสา	ร้อยละของ นักศึกษาที่เข้า ร่วมโครงการ หรือ คะแนน ความพึงพอใจ ของนักศึกษาที่ เข้าร่วมโครงการ		12,000	12,000	งบรายได้บ.กศ. ค่าใช้ สอยสำหรับการดำเนิน กิจกรรม 8,000 บาท ค่า วัสดุอุปกรณ์สำหรับการ ดำเนินกิจกรรม 4,000 บาท	(ต.ค.-ธ.ค.60) และ (ม.ค. - มี.ค.61)	อ.สุณี ปัญจะเทวคุปต์

ลำดับ ที่	แผนงาน/ โครงการ/กิจกรรม	วัตถุประสงค์ของ โครงการ	ตัวชี้วัดของ กิจกรรม	งบแผ่นดิน	งบรายได้	งบประมาณ รวม	รายละเอียดงบประมาณ	ระยะเวลา ดำเนินการ	ผู้รับผิดชอบ
	กิจกรรม 3 อาชีว นามัยเจ้าหน้าที่ ความปลอดภัยน้อย ประจำโรงเรียน	1. เพื่อให้นักเรียน โรงเรียนเป้าหมายมี ความรู้เรื่องความ ปลอดภัยและการ ป้องกันอันตรายใน โรงเรียน 2. เพื่อให้ โรงเรียนตระหนัก ถึงความปลอดภัย ภายในโรงเรียน และมีการปรับปรุง แก้ไขโรงเรียนให้ เกิดความปลอดภัย	1.จำนวน นักศึกษา ผู้เข้าร่วม โครงการมี คะแนนหลัง อบรมเพิ่มขึ้นไม่ น้อยกว่าร้อยละ 80 2.คะแนน ความพึงพอใจ ของนักศึกษา กลุ่มเป้าหมาย หลังเสร็จสิ้น โครงการมี คะแนนเฉลี่ยไม่ น้อยกว่า 3.51 คะแนน3. โรงเรียนมีการจัด กิจกรรมความ	11,000		11,000	งบแผ่นดิน 1. ค่าใช้สอย 1.1 ค่าน้ำมันรถบัส 1,500 บาท 1.2 ค่าน้ำมันรถตู้ 2,000 บาท รวมเท่ากับ 3,500 บาท 2. ค่าวัสดุ 2.1 ค่าถ่ายเอกสาร 1,200 บาท 2.3 ค่าป้ายไวนิล 3,300 บาท 2.3 ค่าแฟ้ม ใส่เอกสาร 25 บาท*100 คน 2.4 ค่าดินสอ 5 บาท* 100 คน	เดือนมีนาคม 2561	อ.ชลลดา พละราช

ลำดับ ที่	แผนงาน/ โครงการ/กิจกรรม	วัตถุประสงค์ของ โครงการ	ตัวชี้วัดของ กิจกรรม	งบแผ่นดิน	งบรายได้	งบประมาณ รวม	รายละเอียดงบประมาณ	ระยะเวลา ดำเนินการ	ผู้รับผิดชอบ
			ปลอดภัยไม่น้อย กว่าสัปดาห์ละ 3 ครั้ง ใน ระยะเวลา 3 เดือน						
	กิจกรรม 4 เทคโนโลยีชีวภาพ จิตอาสาพัฒนา ท้องถิ่น	เพื่อพัฒนาชุมชน ท้องถิ่นให้สามารถ ดำรงอยู่ได้อย่าง ยั่งยืน	1. เชิงปริมาณ 1) จำนวนผู้ที่ เข้าร่วมโครงการ ไม่น้อยกว่าร้อยละ 90 ของ กลุ่มเป้าหมาย 2. เชิงคุณภาพ 1) จำนวนผู้ที่ เข้าร่วมโครงการ ผ่านเกณฑ์ในมิติ ความรู้ความ เข้าใจ ($\geq 60\%$) ไม่น้อยกว่าร้อยละ	5,000.00		5,000	งบแผ่นดิน ค่าวัสดุ 5,000 บาท - ค่าน้ำมันเชื้อเพลิง - ค่าถ่ายเอกสาร วัสดุ อุปกรณ์ประกอบการ ดำเนินโครงการ และอื่นๆ	เม.ย. 61	อ.วัฒนา อัจฉริยะโพธา + ผศ. ดร.สุธาสินี นิลแสง

ลำดับ ที่	แผนงาน/ โครงการ/กิจกรรม	วัตถุประสงค์ของ โครงการ	ตัวชี้วัดของ กิจกรรม	งบแผ่นดิน	งบรายได้	งบประมาณ รวม	รายละเอียดงบประมาณ	ระยะเวลา ดำเนินการ	ผู้รับผิดชอบ
			ละ 90 2) จำนวนผู้ที่ เข้าร่วมโครงการ ผ่านเกณฑ์ในมิติ ความพึงพอใจ (≥ 3.51) ไม่น้อย กว่าร้อยละ 80						
	กิจกรรม 5 พิสิกส์ฯ การเรียนรู้ตามแนว พระราชดำริ	เพื่อให้นักศึกษา ได้รับความรู้ตาม แนวทาง พระราชดำริ	1. เป้าหมายเชิง ปริมาณ 1) จำนวน นักศึกษาที่เข้า ร่วมโครงการ ร้อยละ 90 ของ จำนวนนักศึกษา ที่เป็น กลุ่มเป้าหมาย 2. เป้าหมายเชิง	1,500		1,500	งบแผ่นดิน ค่าใช้ สอย 1,500 บาท	เดือน กุมภาพันธ์ 2561	อ.ดร.เยาวภา แสงพยับ

ลำดับ ที่	แผนงาน/ โครงการ/กิจกรรม	วัตถุประสงค์ของ โครงการ	ตัวชี้วัดของ กิจกรรม	งบแผ่นดิน	งบรายได้	งบประมาณ รวม	รายละเอียดงบประมาณ	ระยะเวลา ดำเนินการ	ผู้รับผิดชอบ
			คุณภาพ 1) ร้อยละ 90 ของจำนวน นักศึกษาที่เข้า ร่วมโครงการ ได้รับความรู้ตาม แนวทาง พระราชดำริ ใน ระดับมาก (คะแนนเฉลี่ย \geq 3.51) 2) ร้อยละ 90 ของจำนวน นักศึกษาที่เข้า ร่วมโครงการมี ความพึงพอใจ อยู่ในระดับมาก (คะแนนเฉลี่ย \geq						

ลำดับ ที่	แผนงาน/ โครงการ/กิจกรรม	วัตถุประสงค์ของ โครงการ	ตัวชี้วัดของ กิจกรรม	งบแผ่นดิน	งบรายได้	งบประมาณ รวม	รายละเอียดงบประมาณ	ระยะเวลา ดำเนินการ	ผู้รับผิดชอบ
			3.51)						
	กิจกรรม 6 สร้าง เครือข่ายชุมชนนัก ปฏิบัติจัดการภัย พิบัติและบรรเทา สาธารณภัย	1.สร้างความเข้าใจ ถึงการเตรียมความ พร้อมด้านการ จัดการภัยพิบัติและ บรรเทาสาธารณภัย ในชุมชน 2 เพื่อพัฒนา เครือข่ายชุมชนนัก ปฏิบัติในท้องถิ่น ด้านการป้องกันภัย การพังทลายของ หน้าดินและอนุรักษ์ ดิน	ร้อยละ 80 ของ ผู้เข้าร่วม ระดับความพึง พอใจของ ผู้เข้าร่วม กิจกรรม ระดับ 3.51	3,770		3,770	งบรายได้ บ.กศ. ค่าจ้าง ทำป้ายไวนิล x 1 ผืน x 270 บาท ค่าอาหารกลางวัน 20 คน x 120 บาท x 1 มื้อ ค่าต้นกล้าและแฝก 500 บาท ค่าน้ำมันเชื้อเพลิงรถตู้ 600 บาท	มีนาคม พ.ศ. 2561	อ. จานนท์ ศรีเกตุ
2.	โครงการ จัด นิทรรศการเฉลิม พระเกียรติ								

ลำดับ ที่	แผนงาน/ โครงการ/กิจกรรม	วัตถุประสงค์ของ โครงการ	ตัวชี้วัดของ กิจกรรม	งบแผ่นดิน	งบรายได้	งบประมาณ รวม	รายละเอียดงบประมาณ	ระยะเวลา ดำเนินการ	ผู้รับผิดชอบ
	กิจกรรม 1. นิทรรศการวัน สำคัญ ได้แก่ เฉลิม พระเกียรติ พระบาทสมเด็จพระ พระเจ้าอยู่หัว/ เฉลิมพระเกียรติ สมเด็จพระเจ้าปิตุ ฉา เจ้าฟ้าวไลย อลงกรณ์/เฉลิมพระ เกียรติสมเด็จพระ เจ้าลูกยาเธอ เจ้า ฟ้าจุฬาภรณฯ/ เฉลิมพระเกียรติ พระ พระบาทสมเด็จพระ พระนางเจ้าสิริกิติ์ฯ	1. เพื่อเป็นการ ตอบสนองนโยบาย มหาวิทยาลัย 2. เพื่อแสดงความ ร่วมมือระหว่าง หน่วยงานต่างๆใน การจัดกิจกรรมของ มหาวิทยาลัย	1. ร้อยละของ จำนวนผู้เข้า เยี่ยมชม นิทรรศการไม่ น้อยกว่าร้อยละ 80 ของกลุ่ม เป้าหมาย	39,550		39,550	กิจกรรมการจัด นิทรรศการวันสำคัญ ร่วมกับ สสร. งบประมาณ แผ่นดิน แบ่งเป็น หมวด ค่าวัสดุอุปกรณ์ 27,550 บาทได้แก่ ป้ายไว้นิลและ วัสดุสำหรับการจัดตกแต่ง สถานที่โดยมีการจัด กิจกรรมจำนวน 4 ครั้ง ครั้งละ 6,887 บาท / หมวดค่าใช้สอย 12,000 บาท จำนวน 4 ครั้ง	ธันวาคม 2560/ กุมภาพันธ์ 2561/ กรกฎาคม 2561/สิงหาคม 2561	รองคณบดี ฝ่ายวิจัยและ บริการวิชาการ

ยุทธศาสตร์ที่ 4 ทำนุบำรุง เผยแพร่ สืบสาน ศิลปวัฒนธรรมของท้องถิ่นและของชาติ

ลำดับ ที่	แผนงาน/ โครงการ/กิจกรรม	วัตถุประสงค์ของ โครงการ	ตัวชี้วัดของ กิจกรรม	งบแผ่นดิน	งบรายได้	งบประมาณ รวม	รายละเอียดงบประมาณ	ระยะเวลา ดำเนินการ	ผู้รับผิดชอบ
1.	โครงการ บริหาร จัดการงานส่งเสริม ศาสนาทำนุบำรุง ศิลปะและ วัฒนธรรมและภูมิ ปัญญาท้องถิ่น								
	กิจกรรม 1. บริหารจัดการงาน ส่งเสริมศาสนาทำนุ บำรุงศิลปะและ วัฒนธรรมและภูมิ ปัญญาท้องถิ่นคณะ วิทยาศาสตร์และ เทคโนโลยี	1.เพื่อจัดกิจ กรรมการบริหาร จัดการงานทำนุ บำรุง ศิลปะวัฒนธรรมและ ภูมิปัญญาท้องถิ่น 2.เพื่อการสืบสาน ศิลปวัฒนธรรมอันดี งามรวมถึงการ เผยแพร่วัฒนธรรม	มีกิจกรรมด้าน การทำนุบำรุง ศิลปวัฒนธรรม อย่างน้อย 3 กิจกรรม	17,000	45,000	62,000	งบแผ่นดิน17,000 บาท แบ่งเป็นหมวดค่าวัสดุ 15,000 บาท ได้แก่วัสดุ ลวด เข็มหมุด อุปกรณ์ ตกแต่ง ด้าย ฝ้าย่วน เข็ม เย็บ โฟม และอื่นๆ หมวด ค่าใช้สอยสำหรับค่าน้ำมัน 2,000 บาท งบรายได้ บ.กศ. หมวดวัสดุ 37,400 บาท ได้แก่ใบตอง ดอกไม้ สด สำหรับการจัดทำ	ระหว่างเดือน พฤศจิกายน 2560- กรกฎาคม 2561	รองคณบดี ฝ่ายกิจการ นักศึกษา

ลำดับ ที่	แผนงาน/ โครงการ/กิจกรรม	วัตถุประสงค์ของ โครงการ	ตัวชี้วัดของ กิจกรรม	งบแผ่นดิน	งบรายได้	งบประมาณ รวม	รายละเอียดงบประมาณ	ระยะเวลา ดำเนินการ	ผู้รับผิดชอบ
							กระทง และการเข้า ประกวดงานเย็บร้อยค้อย จีบระดับชาติ และ ค่าตอบแทนวิทยากร 7,600 บาท		
	กิจกรรม 2. เข้าร่วมการแข่งขัน เย็บร้อยค้อยจีบ ระดับชาติ	1.เพื่อจัดกิจกรรม เข้าร่วมการแข่งขัน เย็บร้อยค้อยจีบ ระดับชาติ	มีกิจกรรมเข้า ร่วมแข่งขันด้าน การทำนุบำรุง ศิลปวัฒนธรรม	25000	8,000	33,000	งบอุดหนุน ศิลปวัฒนธรรม งบ รายจ่ายอื่น 25,000 บาท ได้แก่วัสดุหลอด เข็มหมุด อุปกรณ์ตกแต่ง ด้าย ผ้า ต่วน เข็มเย็บ โฟม และ อื่นๆ ค่าน้ำมัน 5,000 บาท งบรายได้ บ.กศ. หมวดวัสดุ 8,000 บาท ได้แก่ใบตอง ดอกไม้สด และการเข้าประกวดงาน เย็บร้อยค้อยจีบระดับชาติ	เดือนกรกฎาคม 2561	รองคณบดี ฝ่ายกิจการ นักศึกษา

ลำดับ ที่	แผนงาน/ โครงการ/กิจกรรม	วัตถุประสงค์ของ โครงการ	ตัวชี้วัดของ กิจกรรม	งบแผ่นดิน	งบรายได้	งบประมาณ รวม	รายละเอียดงบประมาณ	ระยะเวลา ดำเนินการ	ผู้รับผิดชอบ
	กิจกรรม 3 วิทยาการ คอมพิวเตอร์สืบ สานวัฒนธรรม ประเพณีไทย	พัฒนาอัตลักษณ์ ของบัณฑิต และ ปลูกฝังค่านิยมใน การอนุรักษ์ ทำนุ บำรุงศิลปและ วัฒนธรรมไทย	ร้อยละของ นักศึกษาที่เข้า ร่วมโครงการ หรือ คะแนน ความพึงพอใจ ของนักศึกษาที่ เข้าร่วมโครงการ	950	1,050	2,000	งบแผ่นดิน ค่าใช้สอย สำหรับการดำเนิน กิจกรรม 950 บาท งบ รายได้บ.กศ. ค่าวัสดุใน การดำเนินกิจกรรม 1,050 บาท	(เม.ย.-มิ.ย.61)	อ.วิศรุต ขวัญคุ้ม
	กิจกรรม 4 วิทยาการ คอมพิวเตอร์ ประกวดเขียน โปรแกรมด้าน ประเพณีและ วัฒนธรรมไทย	ส่งเสริมสนับสนุน และมีส่วนร่วมใน กิจกรรมทำนุบำรุง เผยแพร่งานและสืบ สาน ศิลปะวัฒนธรรม ไทย เพื่อสร้าง เครือข่ายความ ร่วมมือกับ หน่วยงานใน	ร้อยละของ กลุ่มเป้าหมายที่ เข้าร่วมโครงการ ความพึงพอใจ ของ กลุ่มเป้าหมายที่ ตอบแบบ ประเมิน	6,500	2,000	8,500	งบแผ่นดิน ค่าตอบแทน สำหรับการดำเนิน กิจกรรม 6,500 บาท งบ รายได้บ.กศ. ค่าใช้สอยใน การดำเนินกิจกรรม 500 บาท และค่าวัสดุ 1,500 บาท	(ต.ค.-ธ.ค.60)	อ.วิศรุต ขวัญคุ้ม

ลำดับ ที่	แผนงาน/ โครงการ/กิจกรรม	วัตถุประสงค์ของ โครงการ	ตัวชี้วัดของ กิจกรรม	งบแผ่นดิน	งบรายได้	งบประมาณ รวม	รายละเอียดงบประมาณ	ระยะเวลา ดำเนินการ	ผู้รับผิดชอบ
		ท้องถิ่น							
	กิจกรรม 5 เทคโนโลยี สารสนเทศ ศิลปะ สร้างสรรค์พัฒนา คุณธรรม	1. เพื่อให้ผู้เข้ารับ การอบรมได้รับ ความรู้เกี่ยวกับการ สร้างงานศิลปะเพื่อ ส่งเสริม ศิลปะวัฒนธรรม 2. เพื่อส่งเสริมการ เรียนรู้และสืบทอด ศิลปะ วัฒนธรรม ไทย 3. เพื่อเป็นการบูร ณาการกับการเรียน การสอนด้านทำนุ บำรุง ศิลปวัฒนธรรมและ ภูมิปัญญาท้องถิ่น	ระดับความ ความสำเร็จของ การดำเนินงาน บริหารจัดการ งานทำนุบำรุง ศิลปะวัฒนธรรม และภูมิปัญญา ท้องถิ่น		13,000.00	13,000	งบรายได้บ.กศ. ค่าใช้สอย สำหรับการดำเนิน กิจกรรม 8,000 บาท ค่า วัสดุอุปกรณ์สำหรับการ ดำเนินกิจกรรม 5,000 บาท	พฤศจิกายน - ธันวาคม 2660	อาจารย์อมีนา ฉายสุวรรณ

ลำดับ ที่	แผนงาน/ โครงการ/กิจกรรม	วัตถุประสงค์ของ โครงการ	ตัวชี้วัดของ กิจกรรม	งบแผ่นดิน	งบรายได้	งบประมาณ รวม	รายละเอียดงบประมาณ	ระยะเวลา ดำเนินการ	ผู้รับผิดชอบ
	กิจกรรม 6 อาชีว อนามัย Safety น้อม นำธรรมะ	1. เพื่อให้นักศึกษา หลักสูตรอาชีวอนา มัยและความ ปลอดภัยมีส่วนร่วม ในการธรรมนุบำรุง ศาสนา	1.จำนวน นักศึกษาที่เข้า ร่วมโครงการคิด เป็นร้อยละ 80 ของนักศึกษา กลุ่มเป้าหมาย	4,000		4,000	งบแผ่นดิน 1. ค่าใช้สอย 1.1 ค่าน้ำมันรถบัส 4,000 บาท	พ.ย.-60	อ.อมตา อุดมะ
	กิจกรรม 7 อาชีว อนามัยฯ สำนึกรัก ท้องถิ่น	1. เพื่อให้นักศึกษา หลักสูตรอาชีวอนา มัยและความ ปลอดภัยได้มี โอกาสร่วมทำนุ บำรุง เผยแพร่ สืบ สาน ศิลปวัฒนธรรมของ ท้องถิ่นและของ ชาติ 2. เพื่อให้ นักศึกษาหลักสูตร อาชีวอนามัยและ	1.จำนวน นักศึกษาที่เข้า ร่วมโครงการคิด เป็นร้อยละ 80 ของนักศึกษา กลุ่มเป้าหมาย 2.คะแนนความ พึงพอใจของ นักศึกษา กลุ่มเป้าหมาย หลังเสร็จสิ้น โครงการมี	7,000		7,000	งบแผ่นดิน 1. ค่าใช้สอย 1.1 ค่าน้ำมันรถบัส 1,500 บาท 1.2 ค่าน้ำมันรถตู้ 1,000 บาท 2. ค่าวัสดุ 2.1 ค่าจัดซื้อวัสดุอุปกรณ์ สำหรับการปรับปรุง ภูมิทัศน์บริเวณวัด เช่น ไม้ กวาดดอกหญ้าไม้กวาด ทางมะพร้าว ที่ดักขยะ ถุง ดำ น้ำยาล้างห้องน้ำ น้ำยาดันฝุ่น แปรงล้าง ห้องน้ำ น้ำยาดักฝุ่น เป็น	เดือน พฤศจิกายน 2560	อ.ชนกฤต ชนวนศิริโกศล

ลำดับ ที่	แผนงาน/ โครงการ/กิจกรรม	วัตถุประสงค์ของ โครงการ	ตัวชี้วัดของ กิจกรรม	งบแผ่นดิน	งบรายได้	งบประมาณ รวม	รายละเอียดงบประมาณ	ระยะเวลา ดำเนินการ	ผู้รับผิดชอบ
		ความปลอดภัยได้มี โอกาสทำงาน บำเพ็ญประโยชน์ ต่อสังคม รับผิดชอบต่อ หน้าที่ของตนเอง อันจะนำไปสู่การ สร้างจิตสำนึกรัก ท้องถิ่นพร้อมที่จะดูแล รักษาสมบัติ สาธารณะและ สิ่งแวดล้อม	คะแนนเฉลี่ย มากกว่าหรือ เท่ากับ 3.51 คะแนน				เงิน 4,500 บาท		
	กิจกรรม 8 คณิตศาสตร์จิต อาสาวิถีพุทธ วิถี ไทย	1) เพื่อจัดกิจกรรม จิตอาสาและสืบ สานศิลปวัฒนธรรม ไทยของนักศึกษา 2) เพื่อส่งเสริมการ พัฒนาพฤติกรรม จิตอาสาและ	จำนวนนักศึกษา ที่เข้าร่วม โครงการร้อยละ 90 ของจำนวน นักศึกษาที่เป็น กลุ่มเป้าหมาย		5,000	5,000	งบรายได้ บ.กศ.1 ค่าใช้ สอย 4,000 บาท 2 ค่าวัสดุ 1,000 บาท รวม 5,000 บาท	ธันวาคม 2560	อ.สุนันทา ศรีโสภา

ลำดับ ที่	แผนงาน/ โครงการ/กิจกรรม	วัตถุประสงค์ของ โครงการ	ตัวชี้วัดของ กิจกรรม	งบแผ่นดิน	งบรายได้	งบประมาณ รวม	รายละเอียดงบประมาณ	ระยะเวลา ดำเนินการ	ผู้รับผิดชอบ
		คุณธรรมจริยธรรม ให้กับนักศึกษา 3) เพื่อให้ นักศึกษามีส่วนร่วม ในการสืบสาน ศิลปวัฒนธรรมไทย ที่ตีสยาม							
	กิจกรรม 9 คณิตศาสตร์ฯ ฝาก ตัวเป็นศิษย์ นัก คณิตฯ จิตบุชา	1) เพื่อส่งเสริมให้ นักศึกษามีส่วนร่วม ในการอนุรักษ์ และสืบสาน ศิลปวัฒนธรรมไทย 2) เพื่อส่งเสริมให้ นักศึกษาตระหนัก ถึงความมีสัมมา คารวะ เคารพ ผู้ใหญ่ มีความ รับผิดชอบต่อหน้าที่	จำนวนนักศึกษา ที่เข้าร่วม โครงการร้อยละ 90 ของจำนวน นักศึกษาที่เป็น กลุ่มเป้าหมาย			0	ไม่ขอใช้งบประมาณ	สิงหาคม 2561	อ.วิริยาภรณ์ กลุ่มสังข์เจริญ

ลำดับ ที่	แผนงาน/ โครงการ/กิจกรรม	วัตถุประสงค์ของ โครงการ	ตัวชี้วัดของ กิจกรรม	งบแผ่นดิน	งบรายได้	งบประมาณ รวม	รายละเอียดงบประมาณ	ระยะเวลา ดำเนินการ	ผู้รับผิดชอบ
		มีมนุษยสัมพันธ์ที่ดี และมีจิตสาธารณะ							
	กิจกรรม 10 นัก เคมีผู้ปฏิบัติดี ปฏิบัติชอบ	1. เพื่อให้นักศึกษา เริ่มฝึกปฏิบัติการ เจริญสมาธิภาวนา และเจริญสติ ซึ่ง เป็นการฝึกปฏิบัติที่ สำคัญของ พระพุทธศาสนา 2. เพื่อให้นักศึกษา มีที่ยึดเหนี่ยวจิตใจ 3. เพื่อกล่อมเกล่า จิตใจของนักศึกษา คณาจารย์ และ เจ้าหน้าที่ ให้มี หลักธรรมในการ ประพฤติปฏิบัติตน	1. จำนวน นักศึกษา คณาจารย์ และ เจ้าหน้าที่ เข้าร่วมกิจกรรมไม่น้อยกว่า 80% 2. ความพึง พอใจของ โครงการมี คะแนนเฉลี่ย มากกว่า 3	1,000	1,500	2,500	งบรายได้ บ.กศ.หมวดค่า ใช้สอยค่ารถบัส 1,500 บาท งบแผ่นดินหมวดค่า วัสดุ 1,000 บาท	ม.ค. - มี.ค. 61	อ.ดร.ฐพงษ์ วีระวัฒนานนท์

ยุทธศาสตร์ที่ 5 การพัฒนาระบบการบริหารจัดการที่เป็นเลิศมีธรรมาภิบาล

ลำดับ ที่	แผนงาน/ โครงการ/กิจกรรม	วัตถุประสงค์ของ โครงการ	ตัวชี้วัดของ กิจกรรม	งบแผ่นดิน	งบรายได้	งบประมาณ รวม	รายละเอียดงบประมาณ	ระยะเวลา ดำเนินการ	ผู้รับผิดชอบ
1.	โครงการ เสริมสร้างธรรมาภิ บาลและเป็น มหาวิทยาลัยที่ รับผิดชอบต่อ สังคมมีการ เบิกจ่ายให้เป็นไป ด้วยความโปร่งใส ถูกต้องตาม ระเบียบ								
	กิจกรรม 1. การ บริหารสำนักงาน (วัสดุสำนักงาน วัสดุการศึกษา ครุภัณฑ์ สาธารณูปโภค เชื้อเพลิง ค่าจ้าง เหมาบริการ ซ่อมแซมอาคาร สถานที่	1. เพื่อการบริหาร จัดการงบประมาณ อย่างมี ประสิทธิภาพ ตอบสนองนโยบาย และยุทธศาสตร์ ของมหาวิทยาลัย 2. เพื่อสนับสนุนให้ เกิดการพัฒนา	ร้อยละของการ เบิกจ่าย งบประมาณตาม แผนการบริหาร สำนักงาน <u>ร้อย</u> <u>ละ80</u>	480,430	1,134,920	1,615,350	งบแผ่นดิน480,430 บาท แบ่งเป็นหมวดค่าวัสดุ 330,430 บาท ได้แก่ค่า วัสดุสำนักงานทุกประเภท และหมวด ค่าใช้สอย 150,000 บาท ซ่อมแซม บำรุงเครื่องมืออุปกรณ์ สำนักงาน / งบประมาณ รายได้กศ.ปช. 610,000	เป็นกิจกรรมที่ ดำเนินการระยะ ยาวตลอด ปีงบประมาณ	นางวารุณี จันทพิง

ลำดับ ที่	แผนงาน/ โครงการ/กิจกรรม	วัตถุประสงค์ของ โครงการ	ตัวชี้วัดของ กิจกรรม	งบแผ่นดิน	งบรายได้	งบประมาณ รวม	รายละเอียดงบประมาณ	ระยะเวลา ดำเนินการ	ผู้รับผิดชอบ
	ค่าตอบแทนการ ปฏิบัติงาน (ล่วงเวลา)	คุณภาพและ ประสิทธิภาพใน การดำเนินงานด้าน ต่างๆภายในคณะฯ 3. เพื่อจัดหาพัฒนา บริหารการใช้ ทรัพยากรภายใน คณะฯอย่างมี ประสิทธิภาพ					บาทค่าตอบแทนการจัด การศึกษา 550,000 บาท ค่าสาธารณูปโภค 60,000 บาท /งบรายได้บ.กศ. 525,020 บาท แบ่งเป็น หมวดค่าวัสดุน้ำมัน เชื้อเพลิง 200,000บาท ค่าใช้จ่าย 200,000 บาท /ค่าวัสดุสำหรับการ ดำเนินงานการศึกษาภาค พิเศษ 124,920บาท		
	กิจกรรม 2. ครุภัณฑ์ ห้องปฏิบัติการเพื่อ เสริมทักษะ บุคลากรทาง การศึกษาด้าน วิทยาศาสตร์และ	1. เพื่อการบริหาร จัดการงบประมาณ อย่างมี ประสิทธิภาพ ตอบสนองนโยบาย และยุทธศาสตร์ ของมหาวิทยาลัย	ร้อยละของการ เบิกจ่ายไม่น้อย กว่า <u>ร้อยละ90</u>	4,562,000		4,562,000	งบครุภัณฑ์ปี 2561 ครุภัณฑ์ห้องปฏิบัติการ เพื่อเสริมทักษะบุคลากร ทางการศึกษาด้าน วิทยาศาสตร์และ เทคโนโลยี	เดือนมีนาคม 2561	คณบดีคณะวิทยาศาสตร์และ เทคโนโลยี

ลำดับ ที่	แผนงาน/ โครงการ/กิจกรรม	วัตถุประสงค์ของ โครงการ	ตัวชี้วัดของ กิจกรรม	งบแผ่นดิน	งบรายได้	งบประมาณ รวม	รายละเอียดงบประมาณ	ระยะเวลา ดำเนินการ	ผู้รับผิดชอบ
	เทคโนโลยี	2. เพื่อสนับสนุนให้ เกิดการพัฒนา คุณภาพและ ประสิทธิภาพใน การดำเนินงานด้าน ต่างๆภายในคณะฯ 3. เพื่อจัดหาพัฒนา บริหารการใช้ ทรัพยากรภายใน คณะฯอย่างมี ประสิทธิภาพ							
	กิจกรรม 3. ซ่อมแซมปรับปรุง สิ่งก่อสร้างขนาด เล็ก	1. เพื่อการสนับสนุน การปฏิบัติงานของ คณะ 2. เพื่อ ภาพลักษณ์ที่ดีและ ทัศนียภาพที่ เหมาะสมของคณะ	ร้อยละของการ เบิกจ่าย งบประมาณตาม แผนการบริหาร สำนักงาน <u>ร้อยละ80</u>		200,000	200,000	งบประมาณบ.กศ.รายได้ 200,000 บาท ประกอบด้วยงาน ซ่อมแซมอาคารคณะ วิทยาศาสตร์ และงาน ปรับปรุงหลังคาคลุมที่พัก นักศึกษาอาคารกิจการ	ดำเนินการช่วง ปิดภาคเรียน เดือนมิถุนายน 2561	นางวารุณี จันทร์พึ้ง

ลำดับ ที่	แผนงาน/ โครงการ/กิจกรรม	วัตถุประสงค์ของ โครงการ	ตัวชี้วัดของ กิจกรรม	งบแผ่นดิน	งบรายได้	งบประมาณ รวม	รายละเอียดงบประมาณ	ระยะเวลา ดำเนินการ	ผู้รับผิดชอบ
							คนละ		
	กิจกรรม 4. พัฒนา สิ่งแวดล้อมลักษณะ ทางกายภาพ บริเวณโดยรอบ อาคารคณะ วิทยาศาสตร์	1. เกิดการพัฒนา สิ่งแวดล้อมบริเวณ รอบอาคารสถานที่ 2. ปรับปรุงระบบ การจัดการด้าน ต่างๆ โดยรอบ อาคารคณะ วิทยาศาสตร์และ เทคโนโลยี	ร้อยละของการ เบิกจ่าย งบประมาณตาม แผน พัฒนา ระบบบริหาร จัดการ <u>ร้อยละ</u> <u>80</u>	30,000	50,000	80,000	งบแผ่นดิน 30,000 บาท แบ่งเป็นหมวดค่าวัสดุ 30,000 บาท ได้แก่วัสดุ อุปกรณ์สำหรับการ ปรับปรุงทัศนียภาพและ อื่นๆ งบประมาณรายได้ บ.กศ. 50,000 บาท เป็น งานปรับปรุงทัศนียภาพ โดยรอบอาคารคณะ วิทยาศาสตร์ ค่าใช้สอย 50,000 บาท เป็นงานจ้าง เหมาปรับปรุงทัศนียภาพ โดยรอบอาคารคณะ วิทยาศาสตร์และ เทคโนโลยี	ดำเนินการช่วง ปิดภาคเรียน เดือนมิถุนายน 2561	นางวารุณี จันทพิง
	กิจกรรม 5. การ	1. เพื่อการบริหาร	ร้อยละของการ			150,000	ค่าครุภัณฑ์ หมวดงบ	ดำเนินการ	นางวารุณี จันทพิง

ลำดับ ที่	แผนงาน/ โครงการ/กิจกรรม	วัตถุประสงค์ของ โครงการ	ตัวชี้วัดของ กิจกรรม	งบแผ่นดิน	งบรายได้	งบประมาณ รวม	รายละเอียดงบประมาณ	ระยะเวลา ดำเนินการ	ผู้รับผิดชอบ
	บริหารสำนักงาน ส่วนกลางงบ ครุภัณฑ์	จัดการงบประมาณ อย่างมี ประสิทธิภาพ ตอบสนองนโยบาย และยุทธศาสตร์ ของมหาวิทยาลัย 2. เพื่อสนับสนุนให้ เกิดการพัฒนา คุณภาพและ ประสิทธิภาพใน การดำเนินงานด้าน ต่างๆภายในคณะฯ 3. เพื่อจัดหาพัฒนา บริหารการใช้ ทรัพยากรภายใน คณะฯอย่างมี ประสิทธิภาพ	เบิกจ่าย งบประมาณตาม แผนการบริหาร สำนักงาน <u>ร้อยละ80</u>		150,000		ลงทุน จากงบรายได้ บ.ก ศ.ใช้สำหรับการจัดซื้อ ครุภัณฑ์ 150,000 บาท ได้แก่ตัวกระจายสัญญาณ 6 ตัวและสวิตซ์ 26 พอร์ต 3 ตัว และปั้มน้ำหรืออื่นๆ	ภายในเดือน มิถุนายน 2561	

ลำดับ ที่	แผนงาน/ โครงการ/กิจกรรม	วัตถุประสงค์ของ โครงการ	ตัวชี้วัดของ กิจกรรม	งบแผ่นดิน	งบรายได้	งบประมาณ รวม	รายละเอียดงบประมาณ	ระยะเวลา ดำเนินการ	ผู้รับผิดชอบ
	กิจกรรม 6 วิทยาการ คอมพิวเตอร์ สนับสนุนการ บริหารจัดการ หลักสูตร	เพื่อพัฒนาคุณภาพ มาตรฐานการศึกษา ตามระบบประกัน คุณภาพ	คะแนนความพึง พอใจต่อการ บริหารงานของ หลักสูตร		3,540	3,540	งบรายได้บ.กศ. ค่าใช้ สอยในการดำเนิน กิจกรรม 800 บาท และ ค่าวัสดุ 2,740 บาท	(เม.ย.-มิ.ย.61)	อ.สุนี ปัญจะเทวคุปต์
	กิจกรรม 7 คหค รรมศาสตร์ซ่อม และเสริมสร้าง บรรยากาศทาง วิชาการและสภาพ การทำงาน	เพื่อให้มีบรรยากาศ และสิ่งสนับสนุน การเรียนการสอนที่ พร้อมและเอื้อต่อ การเรียนรู้ มีสิ่ง อำนวยความสะดวก แก่ นักศึกษาและ อาจารย์	ใช้งบประมาณ เป็นไปตามแผน นักศึกษาและ บุคลากร ภายในมีคะแนน ความพึงพอใจ เฉลี่ยไม่น้อยกว่า 3.51	10,000	9,780	19,780	งบแผ่นดินหมวดค่าวัสดุ 5,000 บาทและหมวดค่า ใช้สอย 5,000 บาท และ งบรายได้ บ.กศ. หมวดงบ ค่าวัสดุ 5,000 บาทและ หมวดค่าใช้สอย 4,780 บาท	เดือนธันวาคม 2560/เดือน มีนาคม 2561/ เดือนมิถุนายน 2561	อ.พัชรลักษณ์

ลำดับ ที่	แผนงาน/ โครงการ/กิจกรรม	วัตถุประสงค์ของ โครงการ	ตัวชี้วัดของ กิจกรรม	งบแผ่นดิน	งบรายได้	งบประมาณ รวม	รายละเอียดงบประมาณ	ระยะเวลา ดำเนินการ	ผู้รับผิดชอบ
2.	โครงการ การ จัดการมาตรฐาน การศึกษาและ พัฒนาคุณภาพ การศึกษาเพื่อสู่ ความเป็นเลิศ								
	กิจกรรม 1. โครงการตรวจ ประกันคุณภาพ การศึกษาระดับ คณะและระดับ หลักสูตร	เพื่อพัฒนา กระบวนการจัดการ เรียนการสอนและ การพัฒนาตาม ระบบประกัน คุณภาพการศึกษา	ตัวชี้วัดเชิง ปริมาณ: จำนวนบุคลากร ตัวชี้วัดเชิง คุณภาพ : ความ พึงพอใจที่มีต่อ กิจกรรม ตัวชี้วัดเชิง เวลา: ดำเนินการได้ เสร็จทันตาม กำหนดเวลา		104,000	104,000	งบอุดหนุนสมจ. หมวด ค่าตอบแทน 87,500 บาท ประกอบด้วย 1.ค่าตอบแทน คณะกรรมการระดับ หลักสูตร -ประธาน 3,000x11x1 = 33,000 บาท - กรรมการภายนอก 2,500x11x1 = 27,500 บาท - กรรมการและเลขานุการ	ก.ค..61-กย.61	คณบดี คณะวิทยาศาสตร์และ เทคโนโลยี

ลำดับ ที่	แผนงาน/ โครงการ/กิจกรรม	วัตถุประสงค์ของ โครงการ	ตัวชี้วัดของ กิจกรรม	งบแผ่นดิน	งบรายได้	งบประมาณ รวม	รายละเอียดงบประมาณ	ระยะเวลา ดำเนินการ	ผู้รับผิดชอบ
			ตัวชี้วัดเชิง ต้นทุน : 104,000 บาท ตัวชี้วัดระดับ ความสำเร็จ : ความพึงพอใจที่ มีต่อกิจกรรม				1,000 x11x1 = 11,000 บาท - ผู้ช่วยเลขานุการ 500 x11x1 = 5,500 บาท 2. ค่าตอบแทน คณะกรรมการภายใน มหาวิทยาลัย ระดับคณะ -ประธาน 5,000 บาท - กรรมการภายนอก 4,000 บาท - กรรมการและเลขา 1,000 บาท - ผู้ช่วยเลขานุการ 500 บาท		
							หมวดค่าวัสดุ 4,000 บาท ประกอบด้วย ค่าจัดทำเอกสารเล่ม รายงาน SAR ระดับ		

ลำดับ ที่	แผนงาน/ โครงการ/กิจกรรม	วัตถุประสงค์ของ โครงการ	ตัวชี้วัดของ กิจกรรม	งบแผ่นดิน	งบรายได้	งบประมาณ รวม	รายละเอียดงบประมาณ	ระยะเวลา ดำเนินการ	ผู้รับผิดชอบ
							หลักสูตร ค่าจัดทำเอกสารเล่ม รายงาน SAR ระดับคณะ ค่าจัดทำเอกสารแผน ระดับหลักสูตร ค่าจัดทำเอกสารคะแนน ประเมินระดับหลักสูตร และระดับคณะ		
							หมวดค่าใช้สอย 10,500 บาท ค่าอาหารและ อาหารว่างในการดำเนิน โครงการ หมวดค่า สาธารณูปโภค ค่าส่ง จดหมายให้กรรมการ 2,000 บาท		
	กิจกรรม 2. โครงการเตรียม	เพื่อพัฒนา กระบวนการจัดการ	ตัวชี้วัดเชิง ปริมาณ:	47,900		47,900	งบอุดหนุนสมจ. ค่าวัสดุ สำนักงาน (กระดาษ คลิป	ช.ค.60-มิ.ย.61	คณบดี คณะวิทยาศาสตร์และ เทคโนโลยี

ลำดับ ที่	แผนงาน/ โครงการ/กิจกรรม	วัตถุประสงค์ของ โครงการ	ตัวชี้วัดของ กิจกรรม	งบแผ่นดิน	งบรายได้	งบประมาณ รวม	รายละเอียดงบประมาณ	ระยะเวลา ดำเนินการ	ผู้รับผิดชอบ
	ความพร้อมตรวจ ประกันคุณภาพ การศึกษาระดับ คณะและระดับ หลักสูตร	เรียนการสอนและ การพัฒนาตาม ระบบประกัน คุณภาพการศึกษา	จำนวนบุคลากร ตัวชี้วัดเชิง คุณภาพ : ความ พึงพอใจที่มีต่อ กิจกรรม ตัวชี้วัดเชิง เวลา: ดำเนินการได้ เสร็จทันตาม กำหนดเวลา ตัวชี้วัดเชิง ต้นทุน : 47,900 บาท ตัวชี้วัดระดับ ความสำเร็จ : ความพึงพอใจที่ มีต่อกิจกรรม				ค่า ลวดเย็บกระดาษ แผ่น CD ปากกา ปากกาลบ คำผิด หมึกเครื่องปริ้น และอื่นๆ) เพื่อใช้ในการ จัดทำเอกสารให้แก่ หลักสูตรคณะ		

ลำดับ ที่	แผนงาน/ โครงการ/กิจกรรม	วัตถุประสงค์ของ โครงการ	ตัวชี้วัดของ กิจกรรม	งบแผ่นดิน	งบรายได้	งบประมาณ รวม	รายละเอียดงบประมาณ	ระยะเวลา ดำเนินการ	ผู้รับผิดชอบ
	กิจกรรม3.โครงการ เครือข่ายการ จัดการมาตรฐาน การศึกษาและ พัฒนาคุณภาพ การศึกษาคณะ วิทยาศาสตร์และ เทคโนโลยี	เพื่อสร้างเครือข่าย ความร่วมมือกับ หน่วยงานทั้งภายใน และภายนอก มหาวิทยาลัย	ตัวชี้วัดเชิง ปริมาณ : จำนวนผู้เข้าร่วม โครงการ ตัวชี้วัดเชิง คุณภาพ : ความพึงพอใจที่ มีต่อการจัด กิจกรรม ตัวชี้วัดเชิงเวลา : ดำเนินการได้ เสร็จทันตาม กำหนดเวลา ตัวชี้วัดเชิง ต้นทุน : 29,700.- บาท ตัวชี้วัดระดับ	29,700		29,700	งบอุดหนุนสมจ. ค่าใช้ สอย 1. ค่าอาหาร ผู้เข้าร่วมโครงการและ คณะดำเนินงาน จำนวน 60 คน คนละ 120 บาท เป็นเงิน 7,200 บาท 2. ค่าอาหารว่างเข้าร่วม โครงการและคณะ ดำเนินงาน จำนวน 60 คน คนละ 25 บาท 2 มื้อ เป็นเงิน 3,000 บาท หมวดวัสดุ ค่าน้ำมันน้ำมัน เชื้อเพลิง (กรณีต้องเข้า ร่วมงานที่มหาวิทยาลัย เครือข่าย) 2,000 บาท หมวดค่าใช้สอย ค่าเบี้ย เลี้ยงคนขับรถ 2 คน (กรณีต้องเข้าร่วมงานที่	ธ.ค.60-มิ.ย.61	

ลำดับ ที่	แผนงาน/ โครงการ/กิจกรรม	วัตถุประสงค์ของ โครงการ	ตัวชี้วัดของ กิจกรรม	งบแผ่นดิน	งบรายได้	งบประมาณ รวม	รายละเอียดงบประมาณ	ระยะเวลา ดำเนินการ	ผู้รับผิดชอบ
			ความสำเร็จ : ร้อยละของ ความสำเร็จใน การดำเนินการ จัดกิจกรรม				มหาวิทยาลัยเครือข่าย) คนละ 480 บาท หมวดค่าใช้สอย ค่าเบี้ย เลี้ยงการเข้าร่วมโครงการ (กรณีต้องเข้าร่วมงานที่ มหาวิทยาลัยเครือข่าย) จำนวน 20 คน คนละ 160 บาท 3,200 บาท หมวดค่าวัสดุ ค่าเอกสาร ดำเนินโครงการ จำนวน 65 ชุด ชุดละ 28 บาท 1,820 บาท ค่าตอบแทน ค่าวิทยากร 2 ครั้ง x 1 คน x 6 ชม. ชม.ละ 600 บาท 12,000 บาท		
	กิจกรรม 4 วิทยาการ	เพื่อให้คณาจารย์ และบุคลากรเตรียม	ร้อยละของ กลุ่มเป้าหมายที่			5,000	งบแผ่นดิน ค่าวัสดุ อุปกรณ์สำหรับการดำเนิน	(เม.ย.-มิ.ย.61)	อ.ณัฐรดี อนุพงศ์

ลำดับ ที่	แผนงาน/ โครงการ/กิจกรรม	วัตถุประสงค์ของ โครงการ	ตัวชี้วัดของ กิจกรรม	งบแผ่นดิน	งบรายได้	งบประมาณ รวม	รายละเอียดงบประมาณ	ระยะเวลา ดำเนินการ	ผู้รับผิดชอบ
	คอมพิวเตอร์ เตรียมความพร้อม ประกันคุณภาพ การศึกษาหลักสูตร การศึกษาระดับ การศึกษาระดับ การศึกษาระดับ	ความพร้อมการ ประกันคุณภาพ การศึกษาหลักสูตร วิทยาการ คอมพิวเตอร์	เข้าร่วมโครงการ ความพึงพอใจ ของ กลุ่มเป้าหมายที่ ตอบแบบ ประเมิน	5,000			กิจกรรม กระดาษ หมีก แฟ้มและอื่นๆ 5,000 บาท		
	กิจกรรม 5 เทคโนโลยี สารสนเทศ เตรียม ความพร้อมประกัน คุณภาพหลักสูตร	เพื่อเตรียมความ พร้อมและปรับปรุง พัฒนาการจัดทำ รายงานการ ประเมินตนเอง (SAR) ตามเกณฑ์ คุณภาพการศึกษา ให้มีคุณภาพดียิ่งขึ้น	เชิงปริมาณ ผล การประเมิน คุณภาพภายใน ของหลักสูตรสูง กว่าผลการตรวจ ประเมินคุณภาพ ภายในของปี การศึกษาที่ผ่านมา		1,500.00	1,500	งบประมาณบ.กศ.รายได้ 1,500 บาท สำหรับค่า วัสดุอุปกรณ์ค่าจัดทำ เอกสาร	เมษายน - มิถุนายน 2561	อาจารย์อัจฉิมา มั่นทน
	กิจกรรม 6 หลักสูตรคหกรรม	เพื่อเตรียมความ พร้อมเก็บข้อมูล	คะแนนประกัน คุณภาพของ		4,000	4,000	งบรายได้ ก.ศปช.ค่าวัสดุ 4,000 บาท	เดือนมิถุนายน 2561	อ.พัชรลักษณ์ วัฒนไชย

ลำดับ ที่	แผนงาน/ โครงการ/กิจกรรม	วัตถุประสงค์ของ โครงการ	ตัวชี้วัดของ กิจกรรม	งบแผ่นดิน	งบรายได้	งบประมาณ รวม	รายละเอียดงบประมาณ	ระยะเวลา ดำเนินการ	ผู้รับผิดชอบ
	ศาสตร์เก็บข้อมูล ประกันคุณภาพ การศึกษา	ประกันคุณภาพ การศึกษา	หลักสูตร \geq 3.38						
3.	โครงการสื่อสาร องค์การและการ สื่อสารการตลาด แบบบูรณาการ IMC								
	กิจกรรม 1. โครงการ ประชาสัมพันธ์คณะ วิทยาศาสตร์และ เทคโนโลยีเพื่อ ความเป็นเลิศสู่ สากล	1. เพื่อพัฒนางาน การประชาสัมพันธ์ และสื่อสารองค์การ ให้มีผลงานเชิงรุก 2. เพื่อ ประชาสัมพันธ์ คณะฯให้เป็นที่รู้จัก แก่สังคม 3. ก่อให้เกิดการ สนับสนุนร่วมมือ	ระดับ ความสำเร็จใน การดำเนิน โครงการ <u>ระดับ4</u>	20,000	50000	70,000	งบแผ่นดิน20,000 บาท แบ่งเป็นหมวดค่าวัสดุ 20,000 บาท ได้แก่ค่า น้ำมันเชื้อเพลิงออกปชส. จำนวน 10 ครั้ง งบรายได้ กศ.ปช.ประกอบด้วย หมวดใช้สอย ค่าเช่าพื้นที่ ออกบูธค่าเดินทางและ ค่าเบี้ยเลี้ยง 20,0000 บาท บาท / หมวดวัสดุ	เป็นกิจกรรมที่ ดำเนินการระยะ ยาวตลอด ปีงบประมาณ	รองคณบดีฝ่ายวิชาการ

ลำดับ ที่	แผนงาน/ โครงการ/กิจกรรม	วัตถุประสงค์ของ โครงการ	ตัวชี้วัดของ กิจกรรม	งบแผ่นดิน	งบรายได้	งบประมาณ รวม	รายละเอียดงบประมาณ	ระยะเวลา ดำเนินการ	ผู้รับผิดชอบ
		และการพัฒนางาน ด้านต่างๆ					ค่าวัสดุอุปกรณ์สำหรับ การจัดกิจกรรม 30,000 บาทได้แก่โบว์ชัวร์ เอกสแตนซ์		
	กิจกรรม 2 อาชีวนามั้ยฯออกบูธงาน สัปดาห์ความปลอดภัยในการ ทำงานระดับชาติ (Safety Week)	1. เพื่อศึกษาดูงาน ด้านอาชีวนามั้ย และความปลอดภัย เสริมสร้างทักษะ ความรู้และ ความคิดสร้างสรรค์ 2. เพื่อ ประชาสัมพันธ์ หลักสูตรอาชีวนามั้ยและความ ปลอดภัย ระดับประเทศ	1. จำนวน นักศึกษา ผู้เข้าร่วม โครงการร้อยละ 100 ของ นักศึกษา กลุ่มเป้าหมาย 2. คะแนนความ พึงพอใจของ นักศึกษา กลุ่มเป้าหมาย หลังเสร็จสิ้น โครงการมี คะแนนเฉลี่ย	-	20,000	20,000	งบรายได้บ.กศ. 1. ค่าใช้ สอย 1.1 ค่าน้ำมันรถบัส 2,000 บาท 1.2 ค่า น้ำมันรถตู้ 1,000 บาท x 2 วัน = 2,000 บาท 1.3 ค่าทางด่วน 1,700 บาท 2. ค่าวัสดุ 2.1 ค่าจัดซื้อ วัสดุอุปกรณ์ในการจัดทำ แผ่นพับประชาสัมพันธ์ 2.2 ค่าจัดทำและตกแต่ง บูธประชาสัมพันธ์ รวม เป็นเงิน 14,300 บาท	พ.ค.-61	อ.ชนกฤต ชนวงศ์โกติน

ลำดับ ที่	แผนงาน/ โครงการ/กิจกรรม	วัตถุประสงค์ของ โครงการ	ตัวชี้วัดของ กิจกรรม	งบแผ่นดิน	งบรายได้	งบประมาณ รวม	รายละเอียดงบประมาณ	ระยะเวลา ดำเนินการ	ผู้รับผิดชอบ
			มากกว่าหรือ เท่ากับ 3.51 คะแนน						
4.	โครงการ จัด ประชุมเพื่อพัฒนา ระบบบริหาร จัดการโดยมีส่วน ร่วมของทุกภาค ส่วน								
	กิจกรรม 1. ประชุม กรรมการใน หน่วยงาน และ คณะกรรมการอื่นๆ	1. เพื่อจัดการ ประชุม คณะกรรมการ หน่วยงานภายใน/ ระหว่างหน่วยงาน ภายนอก และ คณะกรรมการอื่นๆ 2. เกิดการพัฒนา ระบบการจัด การศึกษาเพื่อความ	ร้อยละของการ เบิกจ่าย งบประมาณตาม แผน พัฒนา ระบบบริหาร จัดการ <u>ร้อยละ</u> <u>80</u>		80,000	80,000	งบรายได้ บ.กศ. 80,000 บาท แบ่งเป็นค่าใช้จ่ายใน การประชุม 50,000 บาท แบ่งเป็นการประชุมกบ. คณะ ค่าอาหารมื้อละ 120 บาทและอาหารว่าง มื้อละ 25 บาท จำนวน 20 คน จำนวน 12 ครั้งค่า ประชุมคณบดีสัญจร และ เครือข่ายอื่นๆ ครั้งละ 15	เป็นกิจกรรมที่ ดำเนินการระยะ ยาวตลอด ปีงบประมาณ	คณบดี คณะวิทยาศาสตร์และ เทคโนโลยี

ลำดับ ที่	แผนงาน/ โครงการ/กิจกรรม	วัตถุประสงค์ของ โครงการ	ตัวชี้วัดของ กิจกรรม	งบแผ่นดิน	งบรายได้	งบประมาณ รวม	รายละเอียดงบประมาณ	ระยะเวลา ดำเนินการ	ผู้รับผิดชอบ
		เป็นเลิศ					<p>คน อาหารมีโต๊ะ 120 บาท อาหารว่าง 25 บาท จำนวน 6 ครั้ง หมวดค่า วัสดุ 5,000 บาท ประกอบด้วย ค่ากระดาษ, หมึกพิมพ์, คลิปบอร์ดและ เอกสารประกอบการ ประชุมฯลฯ หมวด ค่าตอบแทน 25,000 บาท แบ่งเป็นค่าเบี้ยประชุมกบ. หลักสูตร ประธาน1 คน จำนวน 350 บาท กรรมการ 3 คน คนละ 250 บาท เลขานุการ 1 คน 300 บาท จำนวน 4 ครั้ง/ปีการศึกษา จำนวน 5 หลักสูตร</p>		

ลำดับ ที่	แผนงาน/ โครงการ/กิจกรรม	วัตถุประสงค์ของ โครงการ	ตัวชี้วัดของ กิจกรรม	งบแผ่นดิน	งบรายได้	งบประมาณ รวม	รายละเอียดงบประมาณ	ระยะเวลา ดำเนินการ	ผู้รับผิดชอบ
5.	โครงการ พัฒนา สิ่งแวดล้อมและ มหาวิทยาลัยแห่ง ความพอเพียง								
	กิจกรรม 1. พัฒนา สิ่งแวดล้อมโดยรอบ อาคาร สถานที่ การจัดการด้าน พลังงาน/ขยะ/น้ำ/ อากาศ/ความ ปลอดภัย	1. เพื่อจัดกิจกรรม ด้านพัฒนา สิ่งแวดล้อมโดยรอบ อาคาร สถานที่ การจัดการด้าน พลังงาน/ขยะ/น้ำ/ อากาศ/ความ ปลอดภัย	ร้อยละของการ เบิกจ่าย งบประมาณตาม แผน พัฒนา ระบบบริหาร จัดการ <u>ร้อยละ</u> <u>80</u>				- ไม่ขอใช้งบประมาณ โดย ดำเนินงานร่วมกับ สำนักงานอธิการบดี	เป็นกิจกรรมที่ ดำเนินการระยะ ยาวตลอด ปีงบประมาณ	ผศ.ดร.นิสา พักตร์วิไล
6.	โครงการจัดหาและ พัฒนาแหล่งเรียนรู้ ทรัพยากร สนับสนุน การศึกษา การวิจัย และการบริการ								

ลำดับ ที่	แผนงาน/ โครงการ/กิจกรรม	วัตถุประสงค์ของ โครงการ	ตัวชี้วัดของ กิจกรรม	งบแผ่นดิน	งบรายได้	งบประมาณ รวม	รายละเอียดงบประมาณ	ระยะเวลา ดำเนินการ	ผู้รับผิดชอบ
	วิชาการ								
	กิจกรรม 1. IT จัดหาทรัพยากร หรือพัฒนาแหล่ง เรียนรู้	1. เพื่อส่งเสริมและ สนับสนุนการเรียน การสอน สำหรับ นักศึกษาและ อาจารย์	ค่าเฉลี่ยความพึง พอใจของ นักศึกษาและ อาจารย์ต่อสิ่ง สนับสนุนการ เรียนรู้ เทคโนโลยี สารสนเทศ และ สิ่งอำนวยความสะดวก สะดวกและ บริการชั้น พื้นฐานภายใน มหาวิทยาลัย	77,500.00		77,500.00	ค่าวัสดุ 77,500 บาท	มีนาคม 2561	อาจารย์ชุมพล จันท์ฉลอง

ศูนย์วิทยาศาสตร์

ลำดับ ที่	แผนงาน/ โครงการ/กิจกรรม	วัตถุประสงค์ของ โครงการ	ตัวชี้วัดของ กิจกรรม	งบแผ่นดิน	งบรายได้	งบประมาณ รวม	รายละเอียดงบประมาณ	ระยะเวลา ดำเนินการ	ผู้รับผิดชอบ
1.	โครงการ เสริมสร้างธรรมาภิ บาลและเป็น มหาวิทยาลัยที่ รับผิดชอบต่อ สังคมมีการ เบิกจ่ายให้เป็นไป ด้วยความโปร่งใส ถูกต้องตาม ระเบียบ								
	กิจกรรม 1. การ บริหารจัดการและ สนับสนุนการ ปฏิบัติงานศูนย์ วิทยาศาสตร์เพื่อ ความเป็นเลิศพร้อม ต่อการบริการ	1. เพื่อการบริหาร จัดการงบประมาณ อย่างมี ประสิทธิภาพ ตอบสนองนโยบาย และยุทธศาสตร์ ของมหาวิทยาลัย 2. เพื่อสนับสนุนให้ เกิดการพัฒนา	ร้อยละของการ เบิกจ่าย งบประมาณ <u>ร้อยละ80</u>	100,000	200,000	300,000	ใช้สำหรับการบริหารศูนย์ วิทยาศาสตร์ รวมถึงการ ดูแลระบบเครื่องมือ วัสดุ อุปกรณ์ แบ่งเป็น หมวดค่าวัสดุ ได้แก่วัสดุ สำนักงานต่างๆ กระดาษ ขาว/สี กรรไกร แฟ้ม คลิป แฟ้มเสนอเซน แม็ค ลูก แม็ค กาว ตัวปั๊ม หมึก	เป็นกิจกรรมที่มี การดำเนินงาน ตลอด ปีงบประมาณ	ผศ.ดร.ศศมล ผาสุข/นาง วารุณี จันทพงษ์

ลำดับ ที่	แผนงาน/ โครงการ/กิจกรรม	วัตถุประสงค์ของ โครงการ	ตัวชี้วัดของ กิจกรรม	งบแผ่นดิน	งบรายได้	งบประมาณ รวม	รายละเอียดงบประมาณ	ระยะเวลา ดำเนินการ	ผู้รับผิดชอบ
		คุณภาพและ ประสิทธิภาพใน การดำเนินงานด้าน ต่างๆภายในคณะฯ 3. เพื่อจัดหาพัฒนา บริหารการใช้ ทรัพยากรภายใน คณะฯอย่างมี ประสิทธิภาพ					พิมพ์ รวมถึงวัสดุที่ใช้ใน งานต่างๆ เช่นถุงดำ ถุงมือ ค่าน้ำยาต่างๆ ค่าอุปกรณ์ ซ่อมแซมบำรุง 120,000 บาท,หมวดค่าใช้สอย แบ่งเป็นค่าบริการ ซ่อมแซมอุปกรณ์ เครื่องมือภายในศว. 11,300 บาท ค่าดูแลซ่อม บำรุงล้าง เครื่องปรับอากาศ 40,000 บาท ค่าจ้างเหมา บริการดูแลลิฟท์ 86,700 บาท ค่ากำจัดปลวก 42,000 บาท **เป็นการ ประมาณการอ้างอิงตามปี 59		

ส่วนที่ 2

แผนดำเนินโครงการ
แผนการใช้จ่ายงบประมาณ

บุคลากร/หน่วยงาน/โครงการ/กิจกรรม	สรุปงบประมาณจำแนกรายปีงบประมาณ พ.ศ. 2560																									แผนการดำเนินงานกิจกรรม				
	ปีงบประมาณ								ปีงบรายได้								รวมทั้งสิ้น									ระยะเวลาดำเนินการ (ระบุระยะเวลาตั้งแต่วัน)				ผู้รับผิดชอบ
	บุคลากร	สำนักงาน			ราชภัฏ	สุราษฎร์	รวม	บุคลากร	สำนักงาน			ราชภัฏ	สุราษฎร์	รวม	บุคลากร	สำนักงาน			ราชภัฏ	สุราษฎร์	รวม	ปี	ไตรมาส 1	ไตรมาส 2	ไตรมาส 3	ไตรมาส 4				
	คชชน	โพชน	สุภ	สุราษฎร์				คชชน	โพชน	สุภ	สุราษฎร์				คชชน	โพชน	สุภ	สุราษฎร์	รวม		(ค.ค.ค.ค)	(ค.ค.ค.ค)	(ค.ค.ค.ค)	(ค.ค.ค.ค)						
แผนงาน การเรียนรู้นิวเทค (Productive Learning)																														
รายละเอียด : ผู้ว่าจ้างศึกษาวิจัยและพัฒนาเทคโนโลยี																														
รวม ผลงานวิจัยที่ผลิตออกมา (Productive Learning)																														
โครงการ 1 โครงการพัฒนาบัณฑิตวิจัยและพัฒนาเทคโนโลยี (Productive Learning)																														
กิจกรรม 1 ศึกษา เทคโนโลยีที่ชุมชนและโรงงานการผลิต																														
กิจกรรม 2 ศึกษาดูงานและเรียนรู้เชิงปฏิบัติ																														
กิจกรรม 3 ศึกษาดูงาน การตลาดและผลิตภัณฑ์																														
กิจกรรม 4 ศึกษาดูงาน และเรียนรู้เชิงปฏิบัติ																														
กิจกรรม 5 ศึกษาดูงาน การตลาดและผลิตภัณฑ์																														
รวม ผลงานวิจัยที่ผลิตออกมา (Productive Learning)																														
รายละเอียด : ผู้ว่าจ้างศึกษาวิจัยและพัฒนาเทคโนโลยี																														
รวม ผลงานวิจัยที่ผลิตออกมา (Productive Learning)																														
โครงการ 2 โครงการพัฒนาบัณฑิตวิจัยและพัฒนาเทคโนโลยี (Productive Learning)																														
กิจกรรม 1 การผลิตและจำหน่ายบริการ																														
กิจกรรม 2 ผลิตและจำหน่ายบริการ																														
กิจกรรม 3 ศึกษาเทคโนโลยีและพัฒนาผลิตภัณฑ์																														
กิจกรรม 4 ศึกษาดูงานและเรียนรู้เชิงปฏิบัติ																														
กิจกรรม 5 ศึกษาดูงาน การตลาดและผลิตภัณฑ์																														
รวม ผลงานวิจัยที่ผลิตออกมา (Productive Learning)																														
รายละเอียด : ผู้ว่าจ้างศึกษาวิจัยและพัฒนาเทคโนโลยี																														
รวม ผลงานวิจัยที่ผลิตออกมา (Productive Learning)																														
กิจกรรม 1 การผลิตและจำหน่ายบริการ																														
กิจกรรม 2 ผลิตและจำหน่ายบริการ																														
กิจกรรม 3 ศึกษาเทคโนโลยีและพัฒนาผลิตภัณฑ์																														
กิจกรรม 4 ศึกษาดูงานและเรียนรู้เชิงปฏิบัติ																														
กิจกรรม 5 ศึกษาดูงาน การตลาดและผลิตภัณฑ์																														
รวม ผลงานวิจัยที่ผลิตออกมา (Productive Learning)																														
รายละเอียด : ผู้ว่าจ้างศึกษาวิจัยและพัฒนาเทคโนโลยี																														
รวม ผลงานวิจัยที่ผลิตออกมา (Productive Learning)																														
กิจกรรม 6 ศึกษาดูงาน การตลาดและผลิตภัณฑ์																														
กิจกรรม 7 ศึกษาดูงาน และเรียนรู้เชิงปฏิบัติ																														
กิจกรรม 8 ศึกษาดูงาน การตลาดและผลิตภัณฑ์																														
กิจกรรม 9 ศึกษาดูงาน การตลาดและผลิตภัณฑ์																														
กิจกรรม 10 ศึกษาดูงาน การตลาดและผลิตภัณฑ์																														
กิจกรรม 11 ศึกษาดูงาน การตลาดและผลิตภัณฑ์																														
กิจกรรม 12 ศึกษาดูงาน การตลาดและผลิตภัณฑ์																														
กิจกรรม 13 ศึกษาดูงาน การตลาดและผลิตภัณฑ์																														
กิจกรรม 14 ศึกษาดูงาน การตลาดและผลิตภัณฑ์																														
กิจกรรม 15 ศึกษาดูงาน การตลาดและผลิตภัณฑ์																														
รวม ผลงานวิจัยที่ผลิตออกมา (Productive Learning)																														

ยุทธศาสตร์/แผนงาน/โครงการ / กิจกรรม	สรุปสถานะงานดำเนินการประจำปีงบประมาณ พ.ศ. 2560																					แผนการดำเนินงานกิจกรรม						
	เงินแผ่นดิน											รวมทั้งสิ้น										ระยะเวลาดำเนินการ (ระบุระยะเวลาให้ชัดเจน)						
	งบดำเนินการ							งบดำเนินงาน				งบลงทุน				งบอุดหนุน				งบอื่น ๆ			งบกลาง	ไตรมาส 1	ไตรมาส 2	ไตรมาส 3	ไตรมาส 4	ผู้รับผิดชอบ
	บุคลากร	ครุภัณฑ์	วัสดุ	ค่าเช่า	ค่าวัสดุ	ค่าเช่า	รวม	ครุภัณฑ์	ค่าเช่า	ค่าวัสดุ	ค่าเช่า	รวม	ครุภัณฑ์	ค่าเช่า	ค่าวัสดุ	ค่าเช่า	รวม	ครุภัณฑ์	ค่าเช่า	ค่าวัสดุ	ค่าเช่า	รวม	งบกลาง	(ม.ค.-ก.ค.)	(ก.ค.-ก.ย.)	(ม.ค.-ก.ย.)	(ม.ค.-ก.ย.)	
กิจกรรม 16 โครงการพัฒนาระบบข้อมูลสารสนเทศ						3,150					-				-	3,150					-							ร. ทัศนีย์ ทัศนีย์
กิจกรรม 17 โครงการการพัฒนาระบบข้อมูลสารสนเทศ ในระดับหน่วยงาน			1,200	800		2,000					-				-	1,200	800				-							อ.สุภาวดี ธีระวัฒน์
กิจกรรม 18 โครงการการพัฒนาระบบข้อมูลสารสนเทศ ในระดับจังหวัด			1,200	2,300		3,500					-				-	1,200	2,300				-							อ.เจษฎา ทัศนีย์
กิจกรรม 19 โครงการการพัฒนาระบบข้อมูลสารสนเทศ ในระดับกระทรวง			1,000	5,500		6,500					-				-	1,000	5,500				-							อ.เจษฎา ทัศนีย์
กิจกรรม 20 โครงการการพัฒนาระบบข้อมูลสารสนเทศ ในระดับประเทศ											-				-	1,000	5,500				-							อ.ไมลดา ชาฮี
กิจกรรม 21 โครงการการพัฒนาระบบข้อมูลสารสนเทศ ในระดับนานาชาติ			1,000	2,000		3,000					-				-	1,000	2,000				-							อ.ศุภาวดี ทัศนีย์
กิจกรรม 22 โครงการการพัฒนาระบบข้อมูลสารสนเทศ ในระดับนานาชาติ				4,400		4,400					-				-		4,400				-							อ.ไมลดา ชาฮี
กิจกรรม 23 ผลิตสารคดี 1 รายการ			2,000	3,000		5,000					-				-	2,000	3,000				-							อ.ณัฐพร ทัศนีย์
กิจกรรม 24 ผลิตสารคดี 2 รายการ			2,000	3,000		5,000					-				-	2,000	3,000				-							อ.ณัฐพร ทัศนีย์
กิจกรรม 25 ผลิตสารคดี 3 รายการ				4,300		4,300					3,200				3,200	4,300					-							อ.ณัฐพร ทัศนีย์
กิจกรรม 26 ผลิตสารคดี 4 รายการ				1,000		1,000					-				-	1,000					-							อ.ณัฐพร ทัศนีย์
กิจกรรม 27 ผลิตสารคดี 5 รายการ				2,000		2,000					900				900	2,000					-							อ.ณัฐพร ทัศนีย์
กิจกรรม 28 ผลิตสารคดี 6 รายการ		4,800		2,300		7,000					-				-	4,800	2,300				-							อ.ณัฐพร ทัศนีย์
กิจกรรม 29 การฝึกอบรม Education 4.0 Thinking Skills				10,000		10,000					10,000				10,000						-							อ.ณัฐพร ทัศนีย์
แผนการ การเรียนรู้ (Productive Learning)								5,000	5,000							5,000	5,000	10,000										
ผลผลิต : ผู้สำเร็จการศึกษา/วิชาสายใหม่ที่ไม่ได้																												
รวม โครงการพัฒนาระบบข้อมูลสารสนเทศ																												
โครงการ 3 พัฒนาระบบข้อมูลสารสนเทศ																												
กิจกรรม 1 โครงการพัฒนาระบบข้อมูลสารสนเทศ ระดับประเทศ																												อ.ณัฐพร ทัศนีย์
กิจกรรม 2 โครงการพัฒนาระบบข้อมูลสารสนเทศ ระดับจังหวัด																												อ.ณัฐพร ทัศนีย์
กิจกรรม 3 โครงการพัฒนาระบบข้อมูลสารสนเทศ ระดับกระทรวง																												อ.ณัฐพร ทัศนีย์
กิจกรรม 4 ผลิตสารคดี 1 รายการ																												อ.ณัฐพร ทัศนีย์
กิจกรรม 5 ผลิตสารคดี 2 รายการ																												อ.ณัฐพร ทัศนีย์
กิจกรรม 6 ผลิตสารคดี 3 รายการ																												อ.ณัฐพร ทัศนีย์
กิจกรรม 7 ผลิตสารคดี 4 รายการ																												อ.ณัฐพร ทัศนีย์

ชื่อย่อโครงการ/กิจกรรม/กิจกรรม	สรุปผลการดำเนินงานตามแผนปฏิบัติการ ประจำปีงบประมาณ พ.ศ. 2568																											แผนการดำเนินงานที่สำคัญ											
	ไตรมาสที่ 1							ไตรมาสที่ 2							ไตรมาสที่ 3							รวม						สรุปผลการดำเนินงานที่สำคัญ											
	มกราคม	กุมภาพันธ์	มีนาคม	เมษายน	พฤษภาคม	มิถุนายน	กรกฎาคม	สิงหาคม	กันยายน	ตุลาคม	พฤศจิกายน	ธันวาคม	มกราคม	กุมภาพันธ์	มีนาคม	เมษายน	พฤษภาคม	มิถุนายน	กรกฎาคม	สิงหาคม	กันยายน	ตุลาคม	พฤศจิกายน	ธันวาคม	ไตรมาสที่ 1	ไตรมาสที่ 2	ไตรมาสที่ 3	รวม	สถานะ										
กิจกรรม 1. พัฒนาโครงสร้างพื้นฐาน	-	-	-	-	-	-	-	-	-	-	-	3,200	9,000	7,800	-	-	-	-	-	-	-	-	20,000	3,200	9,000	7,800	-	-	-	-	-	20,000	โครงการพัฒนาระบบโครงสร้างพื้นฐาน	
กิจกรรม 2. พัฒนาบุคลากร	-	-	-	-	-	-	-	-	-	-	-	2,400	4,000	1,849	-	-	-	-	-	-	-	-	8,849	2,400	4,000	1,849	-	-	-	-	-	8,849	โครงการพัฒนาบุคลากร	
กิจกรรม 3. พัฒนาเครื่องมือวัด	-	-	-	-	-	-	-	-	-	-	-	1,000	2,000	500	-	-	-	-	-	-	-	-	2,500	-	2,000	1,500	-	-	-	-	-	3,500	โครงการพัฒนาเครื่องมือวัด	
กิจกรรม 4. พัฒนากระบวนการผลิต	-	-	-	-	-	-	-	-	-	-	-	3,000	1,000	-	-	-	-	-	-	-	-	-	4,000	-	3,000	1,000	-	-	-	-	-	4,000	โครงการพัฒนากระบวนการผลิต	
กิจกรรม 1. โครงการพัฒนาระบบ...	-	-	-	-	-	-	-	-	-	-	-	-	-	30,000	-	-	-	-	-	-	-	-	-	50,000	-	130,000	30,000	-	-	-	-	-	190,000	โครงการพัฒนาระบบ...
กิจกรรม 2. พัฒนาระบบสารสนเทศ	12,000	8,000	30,000	-	-	-	-	-	-	-	-	-	-	-	-	-	-	-	-	-	-	-	250,000	-	-	-	-	-	-	-	-	250,000	โครงการพัฒนาระบบสารสนเทศ	
กิจกรรม 3. พัฒนาระบบการแพทย์	20,000	20,000	210,000	-	-	-	-	-	-	-	-	-	-	10,647	2,000	-	-	-	-	-	-	-	12,647	-	10,647	2,000	-	-	-	-	-	12,647	โครงการพัฒนาระบบการแพทย์	
กิจกรรม 4. พัฒนาระบบการเกษตร	-	5,000	4,000	-	-	-	-	-	-	-	-	-	-	-	-	-	-	-	-	-	-	-	9,000	-	5,000	4,000	-	-	-	-	-	9,000	โครงการพัฒนาระบบการเกษตร	
กิจกรรม 5. พัฒนาระบบการศึกษา	-	3,000	2,250	-	-	-	-	-	-	-	-	-	-	-	-	-	-	-	-	-	-	-	5,250	-	3,000	2,250	-	-	-	-	-	5,250	โครงการพัฒนาระบบการศึกษา	
กิจกรรม 6. พัฒนาระบบการสาธารณสุข	-	3,000	2,250	-	-	-	-	-	-	-	-	-	-	-	-	-	-	-	-	-	-	-	5,250	-	3,000	2,250	-	-	-	-	-	5,250	โครงการพัฒนาระบบการสาธารณสุข	
กิจกรรม 7. พัฒนาระบบการวิจัย	-	-	-	-	-	-	-	-	-	-	-	-	-	-	-	-	-	-	-	-	-	-	-	-	-	-	-	-	-	-	-	-	โครงการพัฒนาระบบการวิจัย	
กิจกรรม 8. พัฒนาระบบการบริการ	-	-	-	-	-	-	-	-	-	-	-	-	2,000	1,000	-	-	-	-	-	-	-	-	3,000	-	2,000	1,000	-	-	-	-	-	3,000	โครงการพัฒนาระบบการบริการ	
กิจกรรม 9. พัฒนาระบบการอนุรักษ์	-	-	-	-	-	-	-	-	-	-	-	1,000	3,000	2,000	-	-	-	-	-	-	-	-	6,000	1,000	3,000	2,000	-	-	-	-	-	6,000	โครงการพัฒนาระบบการอนุรักษ์	
กิจกรรม 10. พัฒนาระบบการส่งเสริม	1,387	12,000	500	-	-	-	-	-	-	-	-	-	12,000	500	-	-	-	-	-	-	-	-	12,500	1,387	24,000	1,000	-	-	-	-	-	26,387	โครงการพัฒนาระบบการส่งเสริม	
กิจกรรม 11. พัฒนาระบบการฝึกอบรม	-	-	-	-	-	-	-	-	-	-	-	16,000	-	-	-	-	-	-	-	-	-	-	16,000	16,000	-	-	-	-	-	-	-	16,000	โครงการพัฒนาระบบการฝึกอบรม	
กิจกรรม 12. พัฒนาระบบการตรวจ	2,000	-	200	-	-	-	-	-	-	-	-	-	-	-	-	-	-	-	-	-	-	-	2,200	2,000	-	200	-	-	-	-	-	2,200	โครงการพัฒนาระบบการตรวจ	
กิจกรรม 13. พัฒนาระบบการประเมิน	-	-	-	-	-	-	-	-	-	-	-	-	500	-	-	-	-	-	-	-	-	-	500	-	-	500	-	-	-	-	-	500	โครงการพัฒนาระบบการประเมิน	
กิจกรรม 14. พัฒนาระบบการติดตาม	-	-	-	-	-	-	-	-	-	-	-	1,600	5,000	-	-	-	-	-	-	-	-	-	6,600	1,600	5,000	-	-	-	-	-	-	6,600	โครงการพัฒนาระบบการติดตาม	
กิจกรรม 15. พัฒนาระบบการปรับปรุง	-	-	-	-	-	-	-	-	-	-	-	2,800	-	-	-	-	-	-	-	-	-	-	2,800	2,800	-	-	-	-	-	-	-	2,800	โครงการพัฒนาระบบการปรับปรุง	
กิจกรรม 16. พัฒนาระบบการวิเคราะห์	2,800	-	-	-	-	-	-	-	-	-	-	-	-	-	-	-	-	-	-	-	-	-	2,800	2,800	-	-	-	-	-	-	-	2,800	โครงการพัฒนาระบบการวิเคราะห์	
รวม	-	-	-	-	-	-	-	-	-	-	-	2,800	-	-	-	-	-	-	-	-	-	-	2,800	2,800	-	-	-	-	-	-	-	2,800							

ยุทธศาสตร์/แผนงาน/โครงการ/ กิจกรรม	งบประมาณรายจ่ายประจำปีงบประมาณ พ.ศ. 2560																	แผนการดำเนินงานกิจกรรม																		
	เงินงบประมาณ								งบรายได้อื่น							รวมงบทั้งสิ้น					รวมงบทั้งสิ้น (รวมงบนอกเหนือ)															
	บุคลากร	งบดำเนินงาน				ค่าเช่า	ครุภัณฑ์	ค่าวัสดุ		รวม	บุคลากร	งบดำเนินงาน				ค่าเช่า	ครุภัณฑ์	ค่าวัสดุ		รวม	บุคลากร	งบดำเนินงาน				ค่าเช่า	ครุภัณฑ์	ค่าวัสดุ		รวม	ปีงบประมาณ					
เงินเดือน		ค่าจ้าง	เบี้ยหวัด	ค่าตอบแทน	งบดำเนินงาน			งบดำเนินงาน	งบดำเนินงาน			งบดำเนินงาน	งบดำเนินงาน	งบดำเนินงาน	งบดำเนินงาน			งบดำเนินงาน	งบดำเนินงาน			งบดำเนินงาน	งบดำเนินงาน	งบดำเนินงาน	งบดำเนินงาน			งบดำเนินงาน	งบดำเนินงาน			งบดำเนินงาน	งบดำเนินงาน	งบดำเนินงาน	งบดำเนินงาน	งบดำเนินงาน
กิจกรรม 7 วิทยาศาสตร์และเทคโนโลยีการเกษตรอินทรีย์ปลอดภัย									-																						บุคลากร	2560				
กิจกรรม 8 วิทยาศาสตร์และเทคโนโลยีการเกษตรอินทรีย์ปลอดภัย			1,600	200				1,800				400			600		1,600	600	200														บุคลากร	2560		
กิจกรรม 9 วิทยาศาสตร์และเทคโนโลยีการเกษตรอินทรีย์ปลอดภัย									3,000											3,000													บุคลากร	2560		
กิจกรรม 10 วิทยาศาสตร์และเทคโนโลยีการเกษตรอินทรีย์ปลอดภัยแบบยั่งยืน			1,600					1,600				400			600		1,600	400	200														บุคลากร	2560		
กิจกรรม 11 เทคโนโลยีการเกษตร และนวัตกรรมเกษตรอินทรีย์ปลอดภัย				200				200	1,800			440			640		1,600	400	200															บุคลากร	2560	
กิจกรรม 12 เทคโนโลยีการเกษตรอินทรีย์ปลอดภัย																6,000	2,000	2,000																บุคลากร	2560	
กิจกรรม 13 เทคโนโลยีการเกษตร อินทรีย์ปลอดภัย																																		บุคลากร	2560	
กิจกรรม 14 ฝึกอบรม																																			บุคลากร	2560
กิจกรรม 15 วิทยาศาสตร์และเทคโนโลยีการเกษตรอินทรีย์ปลอดภัย																																			บุคลากร	2560
กิจกรรม 16 วิทยาศาสตร์และเทคโนโลยีการเกษตรอินทรีย์ปลอดภัย			4,800	1,500				6,300									4,800		1,500																บุคลากร	2560
กิจกรรม 17 วิทยาศาสตร์และเทคโนโลยีการเกษตรอินทรีย์ปลอดภัย												1,000		3,800			1,000		3,800																บุคลากร	2560
กิจกรรม 18 วิทยาศาสตร์และเทคโนโลยีการเกษตรอินทรีย์ปลอดภัย			2,400	3,600	400		6,400					4,000	1,000			5,000		2,400	7,000	1,800															บุคลากร	2560
กิจกรรม 19 วิทยาศาสตร์และเทคโนโลยีการเกษตรอินทรีย์ปลอดภัย			2,400		600		3,000											2,400		600															บุคลากร	2560
กิจกรรม 20 วิทยาศาสตร์และเทคโนโลยีการเกษตรอินทรีย์ปลอดภัย				4,000	2,000		6,000												4,000	2,000															บุคลากร	2560
กิจกรรม 21 วิทยาศาสตร์และเทคโนโลยีการเกษตรอินทรีย์ปลอดภัย				4,000	3,000		7,000												4,000	3,000															บุคลากร	2560
กิจกรรม 22 วิทยาศาสตร์และเทคโนโลยีการเกษตรอินทรีย์ปลอดภัย				4,000	2,000		6,000													4,000	2,000														บุคลากร	2560

ยุทธศาสตร์/แผนงาน/โครงการ/กิจกรรม	งบประมาณรายจ่ายประจำปีงบประมาณ พ.ศ. 2560																						แผนการดำเนินงานโครงการ						
	ปีงบประมาณ										ปีงบประมาณ												ระยะเวลาโครงการ (ระบุระยะเวลาให้ชัดเจน)						
	งบอุดหนุน				งบรายได้นิติบุคคล				งบรายได้อื่น		งบอุดหนุน		งบรายได้นิติบุคคล		งบรายได้อื่น		งบอุดหนุน		งบรายได้นิติบุคคล		งบรายได้อื่น		ปีงบประมาณ	ไตรมาสที่ 1	ไตรมาสที่ 2	ไตรมาสที่ 3	ไตรมาสที่ 4	ผู้รับผิดชอบ	
งบอุดหนุน	งบรายได้นิติบุคคล	งบรายได้อื่น	รวม	งบอุดหนุน	งบรายได้นิติบุคคล	งบรายได้อื่น	รวม	งบอุดหนุน	งบรายได้นิติบุคคล	งบรายได้อื่น	รวม	งบอุดหนุน	งบรายได้นิติบุคคล	งบรายได้อื่น	รวม	งบอุดหนุน	งบรายได้นิติบุคคล	งบรายได้อื่น	รวม	งบอุดหนุน	งบรายได้นิติบุคคล	งบรายได้อื่น	รวม	ปีงบประมาณ	ไตรมาสที่ 1	ไตรมาสที่ 2	ไตรมาสที่ 3	ไตรมาสที่ 4	ผู้รับผิดชอบ
กิจกรรม 1 การบริหารจัดการและสนับสนุนการปฏิบัติงานศูนย์วิจัยฯ เพื่อความเข้มแข็งขององค์กร				100,000			100,000				200,000				200,000			100,000		300,000									เมื่อต้นปีโครงการเสร็จสิ้นมีการเบิกจ่ายงบประมาณไม่ต่ำกว่าร้อยละ 80
รวมงบประมาณแผนงาน				100,000			100,000				200,000				200,000			100,000		300,000									สำนักงานเลขาธิการสภาการศึกษา
รวมงบประมาณทั้งสิ้นทุกแผนงาน				100,000			1,113,400				200,000				180,000			120,000		1,113,400									

เสนอเพื่อพิจารณา
 (.....)

เห็นชอบ
 (นางสาวกัญญา ชนมน)
 ผู้อำนวยการกองนโยบายและแผน

เห็นชอบ
 (ผู้ช่วยศาสตราจารย์ ดร. ความเป็นเลิศ)
 รองอธิการบดี

อนุมัติ
 (.....)

ภาคผนวก



การประชุมคณะกรรมการบริหารคณะวิทยาศาสตร์และเทคโนโลยี

คำสั่งแต่งตั้งคณะกรรมการจัดทำแผนปฏิบัติการประจำปีงบประมาณ ๒๕๖๑



คำสั่งมหาวิทยาลัยราชภัฏวไลยอลงกรณ์ ในพระบรมราชูปถัมภ์
ที่ ๕๑๕ / ๒๕๖๐
เรื่อง แต่งตั้งคณะกรรมการจัดทำแผนปฏิบัติการประจำปีงบประมาณ ๒๕๖๑

ตามที่ สำนักคณะกรรมการอุดมศึกษา ได้กำหนดตัวบ่งชี้ที่เกี่ยวข้องกับกระบวนการพัฒนา
แผนงานอย่างเป็นระบบ คณะวิทยาศาสตร์และเทคโนโลยี มหาวิทยาลัยราชภัฏวไลยอลงกรณ์ ในพระบรมรา
ชูปถัมภ์ จึงแต่งตั้งคณะกรรมการจัดทำแผนปฏิบัติการประจำปีงบประมาณ ๒๕๖๑ โดยมีหน้าที่รวบรวม
วิเคราะห์ สังเคราะห์ข้อมูล ติดตามประเมินผลการปฏิบัติงานและปรับแผนกลยุทธ์และแผนปฏิบัติการให้
สอดคล้องกับสภาวะการณ์ปัจจุบัน ดังนี้

๑. ผศ.ทรงพลธนุดุทธิ์	มฤครัฐอินแปลง	ประธานกรรมการ
๒. ผศ.ดร.นิสา	พัทศรีวิไล	รองประธานกรรมการ
๓. ผศ.ดร.สุชาสินี	นิลแสง	กรรมการ
๔. รศ.ดร.ศุภมล	ผาสุข	กรรมการ
๕. อาจารย์มิชฌณกานต์	เม่าสวัสดิ์ดี	กรรมการ
๖. อาจารย์ไทรินทร์	มีศรี	กรรมการ
๗. อาจารย์ ดร.นพรัตน์	โวโรจนะ	กรรมการ
๘. นางวารุณี	จินพั้ง	กรรมการ
๙. นางสาวศิริวรรณ	แสงสว่าง	กรรมการและเลขานุการ
๑๐. นางสาวเบญจมาศ	นวมณรงค์	กรรมการและผู้ช่วยเลขานุการ

สั่ง ณ วันที่ ๑๖ กันยายน ๒๕๖๐

(ผศ.ทรงพลธนุดุทธิ์ มฤครัฐอินแปลง)
รักษาการแทนคณบดี
คณะวิทยาศาสตร์และเทคโนโลยี

