



VALAYA ALONGKORN  
RAJABHAT UNIVERSITY

บัณฑิตวิทยาลัย พัฒนาท้องถิ่น



The Annual  
Information Report

สารสนเทศ  
ประจำปีการศึกษา  
๒๕๖๒

“

พัฒนานวัตกรรม  
มุ่งเน้นความเป็นเลิศ  
ร่วมพัฒนาท้องถิ่น

”

สารสนเทศ  
ประจำปีการศึกษา  
๒๕๖๒



# สารบัญ

## CONTENTS

Development Administration ทิศทางการพัฒนามหาวิทยาลัย	<b>08</b>	Program หลักสูตรที่เปิดสอน	<b>31</b>	Budget จำนวนงบประมาณ	<b>56</b>
Logo Tree & History ตราสัญลักษณ์ ต้นไม้ประจำ และประวัติมหาวิทยาลัย	<b>12</b>	Students จำนวนนักศึกษา - จำนวนนักศึกษาใหม่ - จำนวนนักศึกษาชาวต่างชาติ	<b>34</b>	Demonstration School โรงเรียนสาธิต	<b>62</b>
Organizations โครงสร้างมหาวิทยาลัย	<b>18</b>	Students จำนวนนักศึกษา - จำนวนนักศึกษาใหม่ - จำนวนนักศึกษาชาวต่างชาติ	<b>31</b>	สรุปสารสนเทศ ที่สำคัญ ประจำปี การศึกษา 2562	<b>56</b>
สรุปสารสนเทศที่สำคัญ ประจำปีการศึกษา 2562	<b>24</b>	Graduate จำนวนผู้สำเร็จ การศึกษา ประจำปี 2561	<b>42</b>	Research and Innovation วิจัยและงานสร้างสรรค์	<b>68</b>
		Personnel จำนวนบุคลากร	<b>47</b>	Space and Resourcesn วิจัยและงานสร้างสรรค์	<b>78</b>



# คำนำ

## PREFACE

เอกสารสารสนเทศฉบับนี้จัดทำขึ้นเพื่อนำเสนอข้อมูลพื้นฐานของมหาวิทยาลัยราชภัฏวไลยอลงกรณ์ ในพระบรมราชูปถัมภ์ ประจำปีการศึกษา 2562 โดยสังเขป ซึ่งจะสะท้อนให้เห็นถึงศักยภาพที่มีอยู่ในปัจจุบัน ทิศทางการบริหารจัดการ การจัดการศึกษา และการปฏิบัติพันธกิจด้านต่างๆ ของมหาวิทยาลัยตาม วิสัยทัศน์ “มหาวิทยาลัยต้นแบบแห่งการผลิตครู พัฒนาศักยภาพมนุษย์โดยยึดหลักปรัชญาของเศรษฐกิจพอเพียง และสร้างนวัตกรรมเพื่อพัฒนาท้องถิ่นให้มั่นคง มั่งคั่ง ยั่งยืน”

ขอขอบคุณหน่วยงานภายในมหาวิทยาลัยราชภัฏวไลยอลงกรณ์ ในพระบรมราชูปถัมภ์ทุกหน่วยงานที่ให้ความร่วมมือในการเก็บรวบรวมข้อมูลเป็นอย่างดี ทำให้ได้ข้อมูลสารสนเทศที่สำคัญอย่างครบถ้วน และหวังว่าสารสนเทศฉบับนี้จะเป็นประโยชน์ต่อผู้บริหาร คณาจารย์ และบุคลากรของมหาวิทยาลัย ตลอดจนผู้เกี่ยวข้องและผู้สนใจทั่วไป

มหาวิทยาลัยราชภัฏวไลยอลงกรณ์ ในพระบรมราชูปถัมภ์  
กันยายน 2562



# ทิศทางการพัฒนามหาวิทยาลัย ราชภัฏวไลยอลงกรณ์ ในพระบรมราชูปถัมภ์

## พันธกิจ : Mission

- ยกระดับการผลิตครูและพัฒนาศักยภาพมนุษย์โดยกระบวนการจัดการเรียนรู้เชิงผลิตภาพ (Productive Learning) สร้างเครือข่ายความร่วมมือตามรูปแบบประชารัฐเพื่อพัฒนาท้องถิ่น โดยยึดหลักปรัชญาของเศรษฐกิจพอเพียง
- พัฒนาการวิจัยและนวัตกรรมเพื่อตอบสนองต่อการแก้ปัญหาของท้องถิ่นและเป็นต้นแบบที่สามารถนำไปใช้ประโยชน์ในการพัฒนาคุณภาพชีวิต และความเข้มแข็งของท้องถิ่น
- ประสานความร่วมมือระหว่างมหาวิทยาลัยและผู้มีส่วนได้ส่วนเสียเพื่อพัฒนางานพันธกิจสัมพันธ์และถ่ายทอดเผยแพร่โครงการอันเนื่องมาจากพระราชดำริเพื่อขยายผลการปฏิบัติไปสู่ประชาชนในท้องถิ่นอย่างเป็นรูปธรรม
- ส่งเสริมศาสนา ศิลปวัฒนธรรม อนุรักษ์สิ่งแวดล้อม รณรงค์สร้างจิตสำนึกทางวัฒนธรรมและการเรียนรู้ต่างวัฒนธรรม อนุรักษ์ฟื้นฟูและเผยแพร่มรดกทางวัฒนธรรม พัฒนาระบบการบริหารจัดการศิลปวัฒนธรรมที่นำไปต่อยอดสู่เศรษฐกิจสร้างสรรค์
- พัฒนาระบบการบริหารจัดการที่เป็นเลิศมีธรรมาภิบาลเพื่อเป็นต้นแบบของการพัฒนามหาวิทยาลัยอย่างยั่งยืน

## วิสัยทัศน์ : Vision

มหาวิทยาลัยต้นแบบแห่งการผลิตครู พัฒนาศักยภาพมนุษย์โดยยึดหลักปรัชญาของเศรษฐกิจพอเพียง และสร้างนวัตกรรมเพื่อพัฒนาท้องถิ่น ให้มั่นคง มั่งคั่ง ยั่งยืน

## ปรัชญา : Philosophy

วิชาการเด่น เน้นคุณธรรม นำท้องถิ่นพัฒนา ก้าวหน้าเทคโนโลยี



### อัตลักษณ์ Identity

บัณฑิตจิตอาสา  
พัฒนาท้องถิ่น



### เอกลักษณ์ Uniqueness

เป็นสถาบัน  
ที่น้อมนำแนวทาง  
การดำเนินชีวิต  
ตามหลัก  
ปรัชญาของ  
เศรษฐกิจพอเพียง



### สมรรถนะหลัก Core Competency

พัฒนานวัตกรรม  
มุ่งเน้นความเป็นเลิศ  
ร่วม  
พัฒนาท้องถิ่น



## สมรรถนะหลัก : Core Competency

### บูรณาการพันธกิจสัมพันธ์เพื่อพัฒนาท้องถิ่น

### จัดการเรียนรู้เชิงผลิตภาพ (Productive Learning)

### และ การวิจัยเพื่อแก้ไขปัญหาของท้องถิ่น

#### เป้าประสงค์ : Goal

1. บัณฑิตมีคุณภาพมาตรฐานมีทักษะในการคิดวิเคราะห์และการเรียนรู้ตลอดชีวิตมีศักยภาพสอดคล้องกับการพัฒนาประเทศ
2. วิจัยและนวัตกรรมสามารถแก้ไขปัญหาหรือเสริมสร้างความเข้มแข็งของท้องถิ่นเพื่อความมั่นคง มั่งคั่ง ยั่งยืนของประเทศ
3. ประชาชนสามารถดำรงชีวิตโดยใช้หลักปรัชญาของเศรษฐกิจพอเพียง เศรษฐกิจชุมชนเข้มแข็ง ประชาชนมีความสุข และมีรายได้เพิ่มขึ้น
4. บัณฑิต และผู้มีส่วนได้เสียมีคุณธรรม ศีลธรรม จริยธรรม จิตสำนึกที่ดีต่อสังคมโดยรวม รักสามัคคีทางวัฒนธรรมและเข้าใจในสังคมพหุวัฒนธรรม
5. มหาวิทยาลัยมีคุณภาพ มาตรฐาน โปร่งใส และธรรมาภิบาลตอบสนองต่อความต้องการประเทศ และเป็นที่ยอมรับต่อประชาชน

#### ยุทธศาสตร์ : Strategic

1. การผลิตบัณฑิตโดยกระบวนการจัดการเรียนรู้เชิงผลิตภาพ (Productive Learning) สร้างเครือข่ายความร่วมมือตามรูปแบบประชารัฐเพื่อพัฒนาท้องถิ่นในการพัฒนาท้องถิ่น โดยยึดหลักปรัชญาของเศรษฐกิจพอเพียง
2. การวิจัยและนวัตกรรมเพื่อตอบสนองต่อการแก้ไขปัญหาของท้องถิ่น
3. การพัฒนางานพันธกิจสัมพันธ์และถ่ายทอดเผยแพร่โครงการอันเนื่องมาจากพระราชดำริ
4. การส่งเสริมศาสนา ศิลปวัฒนธรรม อนุรักษ์ สร้างจิตสำนึกทางวัฒนธรรมและการเรียนรู้ต่างวัฒนธรรม อนุรักษ์ฟื้นฟูและเผยแพร่มรดกทางวัฒนธรรม พัฒนาระบบการบริหารจัดการศิลปวัฒนธรรม
5. การพัฒนาระบบการบริหารจัดการที่เป็นเลิศ มีธรรมาภิบาล

## ค่านิยมหลัก : VRU Core Values

**V**ISIONARY  
เป็นผู้รอบรู้ และมีวิสัยทัศน์

**A**DAPTIVE  
ปรับตัวได้ดี พร้อมนำการเปลี่ยนแปลง

**L**IKE TO LEARN  
สนใจใฝ่เรียนรู้อย่างต่อเนื่อง

**A**CTIVENESS  
ทำงานเชิงรุก ริเริ่มสร้างสรรค์

**Y**IELDS  
สร้างผลงานเป็นที่ประจักษ์

**A**CCCEPTANCE AND FRIENDLINESS  
เป็นที่ยอมรับในการเป็นกัลยาณมิตร





# ตราสัญลักษณ์มหาวิทยาลัย



ตราสัญลักษณ์ “มหาวิทยาลัยราชภัฏวไลยอลงกรณ์ ในพระบรมราชูปถัมภ์” เป็นรูปวงรี 2 วงซ้อนกันระหว่างวงรีส่วนบนเขียนเป็นอักษรภาษาไทยว่า “มหาวิทยาลัยราชภัฏวไลยอลงกรณ์” ส่วนล่างเขียนเป็นอักษรภาษาอังกฤษว่า “VALAYA ALONGKORN RAJABHAT UNIVERSITY” ภายใต้วงรีด้านในมีตราพระราชลัญจกรประจำพระองค์ พระบาทสมเด็จพระบรมชนกาธิเบศร มหาภูมิพลอดุลยเดชมหาราชบรมนาถบพิตร รัชกาลที่ 9 ซึ่งเป็นรูปพระที่นั่งอัฐทิศประกอบด้วยวงจักรกลางวงจักรมีอักขระเป็นอุ หรือเลข ๙ รอบวงจักรมีรัศมีเปล่งออกมาโดยรอบ เหนือจักรเป็นรูปเศวตฉัตรเจ็ดชั้น ตั้งอยู่บนพระที่นั่งอัฐทิศ แปลความหมายว่าทรงมีพระบรมเดชานุภาพในแผ่นดิน ประกอบด้วยสีต่างๆ ดังนี้

สีน้ำเงิน แทนค่า สถาบันพระมหากษัตริย์ผู้ให้กำเนิด และพระราชทานนาม “มหาวิทยาลัยราชภัฏ”  
สีเขียว แทนค่า แหล่งที่ตั้งของมหาวิทยาลัยราชภัฏ ซึ่งอยู่ในแหล่งธรรมชาติ และมีสภาพแวดล้อมที่สวยงาม

- สีทอง แทนค่า ความเจริญรุ่งเรืองทางภูมิปัญญา
- สีส้ม แทนค่า ความเจริญรุ่งเรืองของศิลปวัฒนธรรมท้องถิ่นที่ก้าวไกลในมหาวิทยาลัยราชภัฏ
- สีขาว แทนค่า ความคิดอันบริสุทธิ์ของนักปราชญ์แห่งพระบาทสมเด็จพระเจ้าอยู่หัว



# สีประจำมหาวิทยาลัย

# นรว

มหาวิทยาลัยราชภัฏวไลยอลงกรณ์  
ในพระบรมราชูปถัมภ์

**สีเขียว** หมายถึง สีที่ตรงกับวันประสูติของสมเด็จพระเจ้าฟ้าวไลยอลงกรณ์ กรมหลวงเพชรบุรีราชสิรินธรซึ่งเป็นองค์ประธานกำเนิดมหาวิทยาลัย และเป็นสีที่แทนค่าแหล่งที่ตั้งในแหล่งธรรมชาติและสิ่งแวดล้อม  
ค่าสี (C=100 M=40 Y=100 K=34)

# ต้นไม้มหาวิทยาลัย

**“ต้นราชพฤกษ์”** ชัยพฤกษ์ หรือราชพฤกษ์ เป็นไม้ที่มีคุณค่าสูง เป็นไม้มงคลนาม นิยมใช้ในพิธีสำคัญต่างๆ และอินธนูของข้าราชการพลเรือนก็ปักต้นทองเป็นรูปช่อชัยพฤกษ์

ชื่อวิทยาศาสตร์ “Cassia Fistula Linn.”  
ชื่อวงศ์ “CAESALPINIACEAE/LEGUMINOSAE”  
ชื่อสามัญ “Golden Shower, Indian Laburnum, Pudding Pine Tree, Purging Cassia”



# แบบตัวอักษร VRU Font



“VRU\_Regular.ttf” หรือ Vru Font คือแบบตัวอักษรประจำมหาวิทยาลัยราชภัฏวไลยอลงกรณ์ ในพระบรมราชูปถัมภ์ สื่อถึงภาพลักษณ์ของมหาวิทยาลัยที่มีความทันสมัยโดยติดคอนูปร่างให้มีความเรียบง่าย สื่อถึงอัตลักษณ์องค์กรที่เป็นมหาวิทยาลัยสีเขียว ใช้รูปแบบโค้งมนที่เป็นธรรมชาติ ได้รับแรงบันดาลใจจากดอกราชพฤกษ์ และยังสื่อถึงความเป็นราชภัฏ สอดคล้องกับความหมายของสีตราพระราชลัญจกร

ก	ข	ค	ด	ต	ถ	ช	ฅ	ฉ	ณ	ญ
ฎ	ฏ	ฐ	ฑ	ฒ	ณต	ด	ท	ธ	น	บ
ป	ผ	พ	ฟ	ภ	ม	ย	ร	ฤ	ก	ว
ฯ	ศ	ส	ห	ฬ	อ	ธ				
๐	๑	๒	๓	๔	๕	๖	๗	๘	๙	
A	B	C	D	E	F	G	H	I	J	K
L	M	N	O	P	Q	R	S	T	U	V
W	X	Y	Z							
a	b	c	d	e	f	g	h	i	j	k
l	m	n	o	p	q	r	s	t	u	v
w	x	y	z							
0	1	2	3	4	5	6	7	8	9	

# ประวัติมหาวิทยาลัย ราชภัฏวไลยอลงกรณ์ ในพระบรมราชูปถัมภ์



## พรคักราช 2475 จัดตั้งโรงเรียนฝึกหัดครูเพชรบุรีวิทยาลงกรณ์

สมเด็จพระราชปิตุจฉาเจ้าฟ้าวไลยอลงกรณ์ กรมหลวงเพชรบุรีราชสิรินธร ทรงมีพระเมตตาต่อ การศึกษาของกุลสตรีไทย จึงประทานอาคารพร้อมที่ดินประมาณ 4 ไร่ ให้กระทรวงศึกษาธิการ จัดตั้งโรงเรียนฝึกหัดครูเพชรบุรีวิทยาลงกรณ์ เมื่อวันที่ 4 มิถุนายน 2475 ปัจจุบันคือ เลขที่ 153 ถนนเพชรบุรี แขวงทุ่งพญาไท เขตราชเทวี กรุงเทพมหานคร โดยย้ายนักเรียนฝึกหัดครู และนักเรียน มัธยมศึกษาตอนปลาย (ม.7-8) มาจากโรงเรียนเบญจมราชาลัย อาจารย์ใหญ่คนแรก คือ อาจารย์ นิลรัตน์ บรรณสิทธิ์วรสาส์น โรงเรียนใช้ชื่อย่อว่า พ เป็นสัญลักษณ์ และสีเขียว เป็นสีประจำโรงเรียน เนื่องจากเป็นสีประจำวันประสูติของพระองค์

*“อาจารย์อวยพร เป่งวานิช ผู้อำนวยการวิทยาลัยครูเพชรบุรีวิทยาลงกรณ์ ได้ดำเนินการติดต่อประสานงานกับผู้ว่าราชการจังหวัดปทุมธานี จึงได้ที่ดิน ทรัพย์สินส่วนพระมหากษัตริย์แปลงนี้มาเป็นที่ตั้งของมหาวิทยาลัยในปัจจุบัน”*

เมื่อวันที่ 1 ตุลาคม พ.ศ. 2513 ได้เปลี่ยนเป็นวิทยาลัยครูเพชรบุรี วิทยาลงกรณ์ และในปี พ.ศ. 2515 ได้ขยายงานการฝึกหัดครูมา อยู่ ณ ที่ตั้งปัจจุบัน คือ เลขที่ 1 หมู่ที่ 20 ถนนพหลโยธิน กิโลเมตร ที่ 48 ตำบลคลองหนึ่ง อำเภอคลองหลวง จังหวัดปทุมธานี 13180 มีพื้นที่ 294 ไร่ 3 งาน 72 ตารางวา ทั้งนี้อาจารย์ อวยพรเป่งวานิชผู้อำนวยการวิทยาลัยครูเพชรบุรี วิทยาลงกรณ์ในขณะนั้นได้ดำเนินการติดต่อประสานงาน ล่วงหน้ากับผู้ว่าราชการจังหวัดปทุมธานี (นายประสิทธิ์ อุไรรัตน์) จึงได้ที่ดินทรัพย์สินส่วนพระมหากษัตริย์แปลงนี้มาเป็นที่ตั้งของ มหาวิทยาลัยในปัจจุบัน



อาจารย์อวยพร เป่งวานิช อดีตผู้อำนวยการวิทยาลัยครูเพชรบุรีวิทยาลงกรณ์



เมื่อวันที่ 14 พฤศจิกายน พ.ศ. 2517 พระบาทสมเด็จพระบรมชนกาธิเบศร มหาภูมิพลอดุลยเดชมหาราช บรมนาถบพิตร ทรงพระกรุณาโปรดเกล้าฯ รับวิทยาลัยครูเพชรบุรีวิทยาลงกรณ์ และสมาคมศิษย์เก่าฯ ไว้ในพระบรมราชูปถัมภ์ ในปีถัดมา วันที่ 9 พฤศจิกายน พ.ศ. 2518 พระบาทสมเด็จพระบรมชนกาธิเบศร มหาภูมิพลอดุลยเดชมหาราช บรมนาถบพิตร เสด็จฯ พร้อมด้วยสมเด็จพระนางเจ้าสิริกิติ์ พระบรมราชินีนาถ พระบรมราชชนนีพันปีหลวง และสมเด็จพระกนิษฐาธิราชเจ้า กรมหลวงสมเด็จพระเทพรัตนราชสุดฯ ทรงเปิด พระอนุสาวรีย์สมเด็จพระราชปิตุจฉา เจ้าฟ้าวไลยอลงกรณ์ กรมหลวงเพชรบุรีราชสิรินธร และพระราชทาน ทรัพย์สินส่วนพระองค์ จำนวน 200,000 บาท ตั้งเป็นมูลนิธิสมเด็จพระเจ้าฟ้าวไลยอลงกรณ์



เมื่อวันที่ 14 กุมภาพันธ์ พ.ศ. 2535 พระบาทสมเด็จพระบรมชนกาธิเบศร มหาภูมิพลอดุลยเดชมหาราช บรมนาถบพิตร ทรงพระกรุณาโปรดเกล้าฯ พระราชทานนาม “สถาบันราชภัฏ” แก่วิทยาลัยครูทั่วประเทศ เป็นเหตุให้เปลี่ยนชื่อเป็น “สถาบันราชภัฏเพชรบุรีวิทยาสงครน ในพระบรมราชูปถัมภ์” ได้ประกาศในราชกิจจานุเบกษาเมื่อวันที่ 24 มกราคม พ.ศ. 2538 เรื่อง “พ.ร.บ. สถาบันราชภัฏ” เป็นผลให้สถาบันราชภัฏทั่วประเทศ เป็นสถาบันอุดมศึกษาเพื่อการพัฒนาท้องถิ่นอย่างแท้จริง และในปีเดียวกันพระบาทสมเด็จพระบรมชนกาธิเบศร มหาภูมิพลอดุลยเดชมหาราช บรมนาถบพิตร ทรงพระกรุณาโปรดเกล้าฯ พระราชทานพระบรมราชานุญาต ให้ใช้ตราพระราชนิพนธ์ประจำพระองค์ รัชกาลที่ 9 เป็นตราสัญลักษณ์ประจำสถาบันราชภัฏ ณ วันที่ 6 มีนาคม พ.ศ. 2538 นับเป็นพระมหากรุณาธิคุณล้นเกล้าล้นกระหม่อมหาที่สุดมิได้แก่สถาบันราชภัฏเพชรบุรี วิทยาสงครน ในพระบรมราชูปถัมภ์

เมื่อวันที่ 15 กุมภาพันธ์ พ.ศ. 2542 สมเด็จพระกนิษฐาธิราชเจ้า กรมหลวงสมเด็จพระเทพรัตนราชสุดาฯ สเดด็จวางพวงมาลาพระอนุสาวรีย์ฯ และทรงเปิดอาคารศูนย์ฝึกประสบการณ์วิชาชีพ “อาคารสมเด็จพระเจ้าฟ้าวไลยอลงกรณ” และเมื่อวันที่ 15 กุมภาพันธ์ พ.ศ. 2544 สมเด็จพระเจ้าพี่นางเธอ เจ้าฟ้ากัลยาณิวัฒนา กรมหลวงนราธิวาสราชนครินทร์ สเดด็จวางพวงมาลาพระอนุสาวรีย์ฯ ทรงเปิดอาคาร 100 ปี สมเด็จพระศรีนครินทร์ และห้องประชุมราชนครินทร์ ภายในอาคาร 100 ปี สมเด็จพระศรีนครินทร์

พระบาทสมเด็จพระบรมชนกาธิเบศร มหาภูมิพลอดุลยเดชมหาราช บรมนาถบพิตร ทรงพระกรุณาโปรดเกล้าฯ พระราชทานพระบรมราชานุญาตให้เปลี่ยนชื่อเป็น “สถาบันราชภัฏวไลยอลงกรณในพระบรมราชูปถัมภ์” เมื่อวันที่ 21 สิงหาคม พ.ศ. 2545 และทรงพระกรุณาโปรดเกล้าฯ ทรงลงพระปรมาภิไธยในพระราชบัญญัติมหาวิทยาลัยราชภัฏ พุทธศักราช 2547 และได้ประกาศในพระราชกิจจานุเบกษา เมื่อวันที่ 14 มิถุนายน พุทธศักราช 2547 ยังผลให้สถาบันราชภัฏวไลยอลงกรณ ในพระบรมราชูปถัมภ์ ได้ยกฐานะเป็น “มหาวิทยาลัยราชภัฏวไลยอลงกรณในพระบรมราชูปถัมภ์ จังหวัดปทุมธานี” ตั้งแต่วันที่ 15 มิถุนายน พ.ศ. 2547

สภามหาวิทยาลัยราชภัฏวไลยอลงกรณ ในพระบรมราชูปถัมภ์มีมติเห็นชอบให้มหาวิทยาลัยดำเนินการจัดซื้อที่ดินด้านทิศเหนือของมหาวิทยาลัยเนื้อที่ 86 ไร่ 3 งาน 19 ตารางวา ปัจจุบันมหาวิทยาลัยราชภัฏวไลยอลงกรณ ในพระบรมราชูปถัมภ์ มีเนื้อที่ทั้งหมด 381 ไร่ 2 งาน 91 ตารางวา ตั้งอยู่เลขที่ 1 หมู่ 20 ถนนพหลโยธิน ตำบลคลองหนึ่ง อำเภอคลองหลวง จังหวัดปทุมธานี เมื่อวันที่ 3 พฤษภาคม พ.ศ. 2555



# โครงสร้างการบริหาร

## มหาวิทยาลัยราชภัฏวไลยอลงกรณ ในพระบรมราชูปถัมภ์

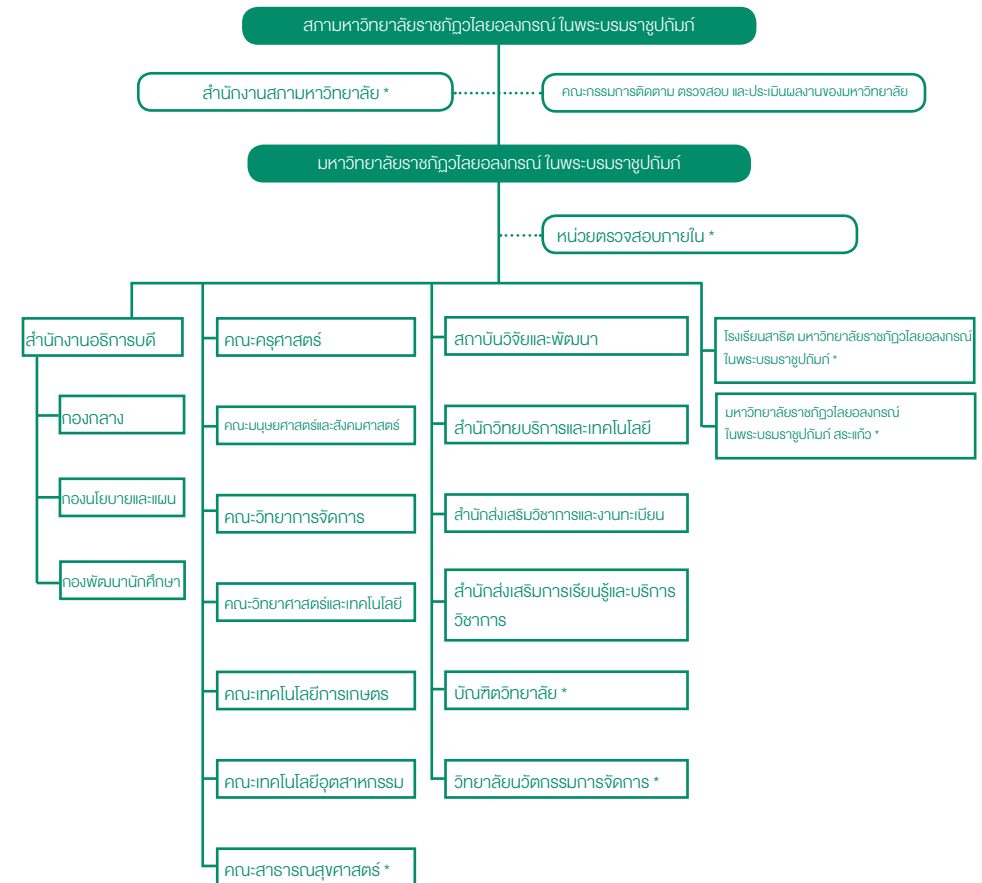

หมายเหตุ ไม่มี \* คือ ส่วนราชการตามกฎหมายกระทรวงศึกษาธิการ  
 มี \* คือ คณะ/หน่วยงานจัดตั้งหน่วยงานภายในกำกับมหาวิทยาลัยราชภัฏวไลยอลงกรณ ในพระบรมราชูปถัมภ์



# คณะกรรมการ สภามหาวิทยาลัย ราชภัฏวไลยอลงกรณ์ ในพระบรมราชูปถัมภ์ จังหวัดปทุมธานี

## COUNCIL

### นโยบายข้อที่ 1

เร่งสร้างผลงานการพัฒนากองถิ่นในเชิง  
ประจักษ์

### นโยบายข้อที่ 2

ผลิตและพัฒนาคณาจารย์ ร่วมพัฒนา  
คุณภาพการศึกษาในสถานศึกษา

### นโยบายข้อที่ 3

ยกระดับคุณภาพมาตรฐานการจัดการ  
ศึกษาตามเกณฑ์มาตรฐานทั้งระดับชาติ  
และนานาชาติ

### นโยบายข้อที่ 4

พัฒนามหาวิทยาลัยสีเขียวที่มีธรรมาภิบาล  
และเป็นองค์กรแห่งความสุข



## นโยบายสภามหาวิทยาลัย มหาวิทยาลัยราชภัฏวไลยอลงกรณ์ ในพระบรมราชูปถัมภ์ พ.ศ. 2562 - 2564

สภามหาวิทยาลัยราชภัฏวไลยอลงกรณ์  
ในพระบรมราชูปถัมภ์  
มุ่งมั่นน้อมนำยุทธศาสตร์มหาวิทยาลัยราชภัฏ  
ตามพระราชโองบายสู่การปฏิบัติ  
ให้เป็นที่ประจักษ์ของสาธารณชน



**ศาสตราจารย์ ดร.วิรุณ ตั้งเจริญ**  
นายกสภามหาวิทยาลัย



**ผู้ช่วยศาสตราจารย์ปรีชา เศรษฐบุตร**  
อุปนายกสภามหาวิทยาลัย



**รองศาสตราจารย์ชาคริต อนันทรานัน**  
กรรมการสภามหาวิทยาลัยผู้ทรงคุณวุฒิ



**ศาสตราจารย์ ดร.ศิโรต ปัทมสิริวัฒน์**  
กรรมการสภามหาวิทยาลัยผู้ทรงคุณวุฒิ



**ศาสตราจารย์ ดร.เดือน คำดี**  
กรรมการสภามหาวิทยาลัยผู้ทรงคุณวุฒิ



**ศาสตราจารย์ ดร.ไพฑูรย์ สีนลารัตน์**  
กรรมการสภามหาวิทยาลัยผู้ทรงคุณวุฒิ



**นายยุงวุฒิ เสาวพกษ์**  
กรรมการสภามหาวิทยาลัยผู้ทรงคุณวุฒิ



**นายศานิตย์ นาคสูงศรี**  
กรรมการสภามหาวิทยาลัยผู้ทรงคุณวุฒิ



**นายสุวัฒน์ เทพอารักษ์**  
กรรมการสภามหาวิทยาลัยผู้ทรงคุณวุฒิ



**รองศาสตราจารย์ ดร.อิสระ สุวรรณบ**  
กรรมการสภามหาวิทยาลัยผู้ทรงคุณวุฒิ



**นายเอกศักดิ์ คงตระกูล**  
กรรมการสภามหาวิทยาลัยผู้ทรงคุณวุฒิ



**ศาสตราจารย์จรัญพัฒน์ กูงนันท์**  
กรรมการสภามหาวิทยาลัยผู้ทรงคุณวุฒิ





**อาจารย์ ดร.สุพจน์ ทรายแก้ว**  
อธิการบดี



**นางปิภมาวดี จีรังสวัสดิ์**  
กรรมการสภามหาวิทยาลัยโดยตำแหน่ง  
ประธานส่งเสริมกิจการมหาวิทยาลัย



**อาจารย์จิตเจริญ ครวงวงษ์**  
กรรมการสภามหาวิทยาลัยโดยตำแหน่ง  
ประธานสภาคณาจารย์และข้าราชการ



**รองศาสตราจารย์ศศิรินทร์ เศรษฐวัฒน์บดินทร์**  
กรรมการสภามหาวิทยาลัยจากผู้บริหาร



**ผู้ช่วยศาสตราจารย์เจษฎา ความคุ้นเคย**  
กรรมการสภามหาวิทยาลัยจากผู้บริหาร



**ผู้ช่วยศาสตราจารย์ ดร.บิณทร์ศักดิ์ กกลักกิติ**  
กรรมการสภามหาวิทยาลัยจากผู้บริหาร



**ผู้ช่วยศาสตราจารย์ ดร.ศศิธร จิตนันทกุล**  
กรรมการสภามหาวิทยาลัยจากผู้บริหาร



**รองศาสตราจารย์ ดร.อเนาะ จิตกะเสนา**  
กรรมการสภามหาวิทยาลัยจากคณาจารย์



**ผู้ช่วยศาสตราจารย์อานวุฒิ วงศ์อนันต์**  
กรรมการสภามหาวิทยาลัยจากคณาจารย์



**ผู้ช่วยศาสตราจารย์ ดร.ครูปศักดิ์ ตติยะลาภะ**  
กรรมการสภามหาวิทยาลัยจากคณาจารย์



**ผู้ช่วยศาสตราจารย์ ดร.ชุมพล ปทุมมากษร**  
กรรมการสภามหาวิทยาลัยจากคณาจารย์



**ผู้ช่วยศาสตราจารย์ ดร.นกุล อนานันต์**  
เลขาธิการสภามหาวิทยาลัย

# คณะกรรมการสภาวิชาการ มหาวิทยาลัยราชภัฏวไลยอลงกรณ์ ในพระบรมราชูปถัมภ์

## ประธานสภาวิชาการ

อาจารย์ ดร.สุพจน์ ทรายแก้ว

## กรรมการผู้ทรงคุณวุฒิ

1. ศาสตราจารย์ ดร.สิน พันธุ์พิปัจ
2. รองศาสตราจารย์ ดร. นพ.พิทยา จารุพูนผล
3. รองศาสตราจารย์ ดร.นำยุทธ สงค์ธนาพิทักษ์
4. รองศาสตราจารย์ ดร.วิไลลักษณ์ รัตนเพียรธัมมะ
5. รองศาสตราจารย์ ดร.สุทธินันท์ พรหมสุวรรณ
6. รองศาสตราจารย์ ดร.อภิรัตน์ เล่าห์บุตรี
7. รองศาสตราจารย์พิเศษกัลยา แสงเรือง
8. ผู้ช่วยศาสตราจารย์ ดร.วิชชุกร นาครน

## กรรมการ

1. รองศาสตราจารย์ ดร.ภูษิตา อินทรประสงค์
2. รองศาสตราจารย์ ดร.ศศมล ฬาสุข
3. รองศาสตราจารย์ ดร.อรสา จริญธรรม
4. ผู้ช่วยศาสตราจารย์ ดร.อนงค์ อนันตริยเวช
5. ผู้ช่วยศาสตราจารย์ ดร.รัตนา สีดี
6. ผู้ช่วยศาสตราจารย์ เทิดศักดิ์ อินทโชติ
7. ผู้ช่วยศาสตราจารย์ ดร.อภินภา สุขลิ้ม
8. อาจารย์ ดร.ภัทรพล ชุ่มมี

## กรรมการและเลขานุการ

รองศาสตราจารย์ศศิรินทร์ เศรษฐวัฒน์บดินทร์





# คณะกรรมการส่งเสริมกิจการ มหาวิทยาลัยราชภัฏวไลยอลงกรณ์ ในพระบรมราชูปถัมภ์

## ประธานกรรมการ

นางปัทมาวดี จีรังสวัสดิ์

## กรรมการ

1. ผู้ช่วยศาสตราจารย์ ดร.ไพบุลย์ วิริยะวัฒน์
2. ผู้ช่วยศาสตราจารย์ ดร.ผดุง พรหมบุ
3. ผู้ช่วยศาสตราจารย์ ดร.วรวิทย์ เก็ดสวัสดิ์
4. ผู้ช่วยศาสตราจารย์ฤดี กรุดทอง
5. นายธงไชย อังเจริญ
6. นายณัฐพงษ์ ดิษยบุตร
7. นางศิริรัตน์ ทงกัท
8. นางศรีวิการ์ เมฆธวัชชัยกุล
9. นายนพรัตน์ คุ้มศรี
10. นายบุญยืน ผ่องใส
11. ดร.สุเทพ บุญซ้อ
12. นายอภิชัย สุทธาโรจน์
13. นางนาฎยา สุวรรณทรัพย์
14. นางสาวอรนุช ไวบุสิทธิ์
15. นางปราณี ศิวารมณ
16. นางจรีนันท์ มีผา
17. นายวิกรม ปิติสุข
18. นายพงษ์วรรณ แก้วสีดวง



# ผู้บริหารมหาวิทยาลัย มหาวิทยาลัยราชภัฏวไลยอลงกรณ์ ในพระบรมราชูปถัมภ์

## อธิการบดี

อาจารย์ ดร.สุพจน์ ทรายแก้ว

## รองอธิการบดี

1. รองศาสตราจารย์ศศิรินทร์ เศรษฐวัฒน์บดี
2. ผู้ช่วยศาสตราจารย์เจษฎา ความคุ้นเคย
3. ผู้ช่วยศาสตราจารย์ ดร.นฤมล ธนานันต์
4. อาจารย์ไชย มีหนองหว้า

## ผู้ช่วยอธิการบดี

1. ผู้ช่วยศาสตราจารย์อาภิมา เป็นธัญญานนท์
2. อาจารย์ศิริพร จิระชัยประสิทธิ์
3. อาจารย์ชัยวุฒิ เทโพธิ์
4. อาจารย์ ดร.โรจน์นัท ทรงอยู่
5. อาจารย์ธราพงษ์ พัฒนศักดิ์ภิญโญ

## คณบดี

1. ผู้ช่วยศาสตราจารย์ ดร.อังคณา กรธนายารีกุล
2. อาจารย์ ดร.ภิกษิต์ กัลยาณมิตร
3. ผู้ช่วยศาสตราจารย์ประพันธ์พงษ์ ชินพงษ์
4. ผู้ช่วยศาสตราจารย์ ดร.ปิ่นนรกิส ทกลกัท
5. รองศาสตราจารย์ ดร.เบญจลักษณ์ เมืองมีศรี
6. ผู้ช่วยศาสตราจารย์ทรงพลนฤฤทธิ์ มฤครัฐอินแปลง
7. ผู้ช่วยศาสตราจารย์อารีย์ สงวนชื่อ
8. ผู้ช่วยศาสตราจารย์ ดร.นิสา พัทธวีโล
9. ผู้ช่วยศาสตราจารย์ ดร.ธีรณิกษ์ ศิริโวหาร

## ผู้อำนวยการ

1. ผู้ช่วยศาสตราจารย์ ดร.ศศิธร จันทมฤก
2. ผู้ช่วยศาสตราจารย์ศกพร ตันประภาศิริ
3. ผู้ช่วยศาสตราจารย์ ดร.มณัญญา คำวชิระพิทักษ์
4. ผู้ช่วยศาสตราจารย์ ทักษิณา วัลลภลักษณ์
5. นางสาวอวีวรรณ ศิละวรรณโณ
6. ดร.นารี คูหาเรืองรอง
7. นางนงลักษณ์ สมณะ
8. นางนิธิตี เจริญสุข

คณบดีคณะครุศาสตร์

คณบดีคณะมนุษยศาสตร์และสังคมศาสตร์

คณบดีคณะวิทยาการจัดการ

คณบดีคณะวิทยาศาสตร์และเทคโนโลยี

คณบดีคณะเทคโนโลยีอุตสาหกรรม

คณบดีคณะเทคโนโลยีการเกษตร

คณบดีคณะสาธารณสุขศาสตร์

คณบดีวิทยาลัยนวัตกรรมการจัดการ

คณบดีบัณฑิตวิทยาลัย

ผู้อำนวยการสำนักส่งเสริมวิชาการและงานทะเบียน

ผู้อำนวยการสำนักส่งเสริมการเรียนรู้

ผู้อำนวยการสถาบันวิจัยและพัฒนา

ผู้อำนวยการสำนักวิทยบริการและเทคโนโลยีสารสนเทศ

ผู้อำนวยการสำนักงานอธิการบดี

ผู้อำนวยการโรงเรียนสาธิต

ผู้อำนวยการกองนโยบายและแผน

ผู้อำนวยการกองกลาง

# สรุปสารสนเทศที่สำคัญ ประจำปีการศึกษา 2562

ในปีการศึกษา 2562 มหาวิทยาลัยราชภัฏวไลยอลงกรณ์ ในพระบรมราชูปถัมภ์มีเป้าหมายการดำเนินงานตามพันธกิจ เพื่อยกระดับคุณภาพการศึกษา มุ่งสู่การศึกษา 4.0 พัฒนาสมรรถนะการจัดการเรียนรู้เชิงผลิตภาพ (Productive Learning) พัฒนานวัตกรรม กระบวนการเรียนรู้ให้นักศึกษาเรียนรู้จากการปฏิบัติ ผ่านการทำงานร่วมกับชุมชน

ข้อมูลสารสนเทศจึงมีความสำคัญต่อการวางแผน การดำเนินงาน กำหนดเป้าหมาย และกลยุทธ์การดำเนินงาน เพื่อไปสู่เป้าหมายของพันธกิจมหาวิทยาลัยได้มีการเปรียบเทียบข้อมูลพื้นฐานที่สำคัญย้อนหลัง 3 ปี เช่น จำนวนนักศึกษา หลักสูตรการศึกษา จำนวนผู้สำเร็จการศึกษา บุคลากร งบประมาณ ทรัพยากรสารสนเทศ อาคารสถานที่ เป็นต้น

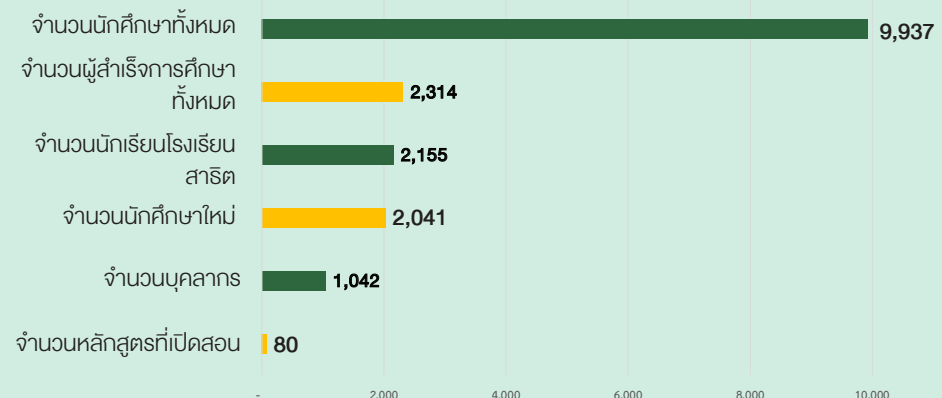

## จำนวนนักศึกษา

มหาวิทยาลัยมีการจัดการเรียนการสอนในระดับปริญญาตรี ปริญญาโท และปริญญาเอก ทั้งภาคปกติ และภาคพิเศษ



## จำนวนบุคลากร

บุคลากรของมหาวิทยาลัย ประกอบด้วยสายวิชาการ และสายสนับสนุน ประกอบด้วย ข้าราชการ ลูกจ้างประจำ พนักงานมหาวิทยาลัย เป็นต้น



## จำนวนงบประมาณ

งบประมาณของมหาวิทยาลัย ประกอบด้วยงบประมาณแผ่นดิน และงบประมาณรายได้ แบ่งเป็นกองทุนพัฒนาการศึกษา กองทุนพัฒนางานวิจัย และกองทุนพัฒนาบุคลากร

## Courses 80

จำนวนสาขาวิชาที่เปิดสอน ในปีการศึกษา 2562

## Freshmans 2,041

จำนวนนักศึกษาเข้าใหม่ รหัส 62

## Students 9,937

จำนวนนักศึกษาทั้งหมด ทุกระดับการศึกษา

## Graduates 2,314

จำนวนผู้สำเร็จการศึกษาทั้งหมด ประจำปีการศึกษา 2562

## Employment Status 53.13

ภาวะการมีงานทำของบัณฑิตที่สำเร็จการศึกษาภายใน 1 ปี

## Students 2,155

จำนวนนักเรียนโรงเรียนสาธิตทั้งหมด

## Personnels 1,042

จำนวนบุคลากรทั้งหมด ประจำปีการศึกษา 2562

## 713,944,000

Budget จำนวนงบประมาณที่ได้รับจัดสรร ในปีงบประมาณ 2562

## Research Articles 76

จำนวนบทความวิชาการด้านงานวิจัยทั้งหมด



# สรุป สารสนเทศ ที่สำคัญ

## ประจำปีการศึกษา 2562

“คุณภาพองค์การเกิดจากการเปลี่ยนแปลง  
ตนเองอย่างสม่ำเสมอไปสู่วิสัยทัศน์ขององค์กร”

-ผู้ช่วยศาสตราจารย์เอกญา ความคุ้นเคย  
รองอธิการบดี มร.ก.วไลยอลงกรณ์ ในพระบรมราชูปถัมภ์-



ข้อมูลสารสนเทศ ในปีการศึกษา 2562 ได้สรุปข้อมูล 2.06% จำนวนนักศึกษาปัจจุบันลดลง 4.27% สารสนเทศที่สำคัญ เพื่อสนับสนุนการตัดสินใจของ จำนวนบัณฑิตที่สำเร็จการศึกษาลดลง 4.97% จำนวน ผู้บริหาร และการพัฒนาองค์กร ได้จำแนกข้อมูลเป็น บุคลากรลดลง 0.38% จำนวนงบประมาณที่ได้รับจัด 3 กลุ่ม คือ สารสนเทศด้านการศึกษา สารสนเทศ สรรพเพิ่มขึ้น 1.98% จำนวนงบประมาณที่ได้รับจัด ด้านทรัพยากรบุคคล และสารสนเทศด้านการพัฒนา จำนวนทุนการศึกษาเพิ่มขึ้น 68.08% มากถึง 62 ทุน มหาวิทยาลัย ซึ่งในปีการศึกษานี้ ได้สรุปผลสำรวจ จำนวนชมรมกิจกรรมนักศึกษาเพิ่มขึ้น 100% เป็นต้น ข้อมูลสารสนเทศ ดังนี้ จำนวนนักศึกษาเข้าใหม่ลดลง

## Information Highlight 2019

30

**จำนวนชมรมนักศึกษา**  
30 คือ จำนวนของชมรมนักศึกษา สังกัดสถานศึกษา กองพัฒนา นักศึกษา ปีการศึกษา 2562

62

**จำนวนทุนการศึกษา**  
62 คือ จำนวนทุนการศึกษา ที่สนับสนุนนักศึกษา ประจำปี การศึกษา 2562 ทั้งทุนภายใน และภายนอก  
\*ข้อมูลจากกองพัฒนานักศึกษา

59

**จำนวนห้องปฏิบัติการ**  
59 ห้อง คือ จำนวนห้องปฏิบัติการ สำหรับสนับสนุนการจัดการเรียน การสอนในรูปแบบเชิงผลิตภาพ (Productive Learning)

113,000

**จำนวนงบประมาณสนับสนุนชมรม**  
113,000 บาท คือ จำนวน งบประมาณทั้งหมดที่ได้สนับสนุน กิจกรรมชมรมนักศึกษา จำนวน 30 ชมรม ในปีการศึกษา 2562

2,814,500

**จำนวนเงินทุนการศึกษา**  
2,814,500 บาท คือ จำนวนเงิน ที่สนับสนุนทุนการศึกษา ประจำปี การศึกษา 2562 จำนวน 62 ทุน ทั้งทุนภายใน และภายนอก  
\*ข้อมูลจากกองพัฒนานักศึกษา

372

**ผลงานเชิงประจักษ์**  
372 คือ จำนวน ผลงานเชิง ประจักษ์ของนักศึกษา ระดับ ปริญญาตรี ประจำปีการศึกษา 2562

## พื้นที่ให้บริการของมหาวิทยาลัย

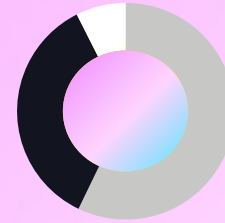

<b>ปทุมธานี</b>	381 ไร่ 2 งาน 91 ตารางวา
<b>สระแก้ว</b>	615 ไร่ 2 งาน 51 ตารางวา
<b>กรุงเทพฯ</b>	4 ไร่ 43 ตารางวา

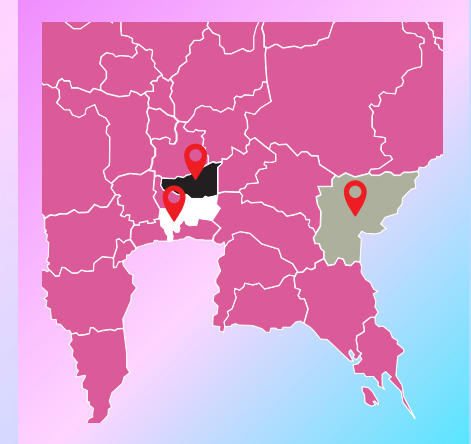

## จำนวนบุคลากร ปีการศึกษา 2562

ในปีการศึกษา 2562 มีจำนวนบุคลากรทั้งหมด 1,042 คน ประกอบด้วยบุคลากรสายวิชาการ จำนวน 534 คน สายสนับสนุน จำนวน 508 คน จำแนกตามประเภทของบุคลากรได้ดังนี้ ข้าราชการ 88 คน ลูกจ้างประจำ 20 คน พนักงานราชการ 20 คน พนักงานมหาวิทยาลัย 669 คน เจ้าหน้าที่ประจำตามสัญญาจ้าง 52 คน และลูกจ้างชั่วคราว 193 คน

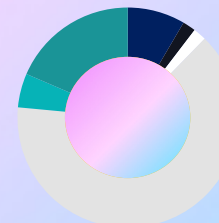

<b>669 คน</b>	พนักงานมหาวิทยาลัย
<b>52 คน</b>	เจ้าหน้าที่ประจำตามสัญญาจ้าง
<b>193 คน</b>	ลูกจ้างชั่วคราว
<b>88 คน</b>	ข้าราชการ
<b>20 คน</b>	พนักงานราชการ
<b>20 คน</b>	ลูกจ้างประจำ

**-0.38%**

เปรียบเทียบจำนวนบุคลากรของมหาวิทยาลัยทั้งหมด ระหว่างปีการศึกษา 2561 - 2562 ปัจจุบันบุคลากร ลดลงคิดเป็นร้อยละ 0.38



บุคลากรช่วงอายุ Gen B มีจำนวน 108 คน



บุคลากรช่วงอายุ Gen X มีจำนวน 406 คน



บุคลากรช่วงอายุ Gen Y มีจำนวน 526 คน และ Gen Z จำนวน 2 คน



# จำนวนบุคลากรทั้งหมด ประจำปีการศึกษา 2562

หน่วย : คน

คณะ/หน่วยงาน		จำนวนบุคลากร		
		สายวิชาการ	สายสนับสนุน	รวมทั้งสิ้น
1	คณะครุศาสตร์	66	15	81
2	คณะมนุษยศาสตร์และสังคมศาสตร์	80	15	95
3	คณะวิทยาการจัดการ	50	18	68
4	คณะวิทยาศาสตร์และเทคโนโลยี	97	33	130
5	คณะเทคโนโลยีอุตสาหกรรม	41	18	59
6	คณะเทคโนโลยีการเกษตร	20	13	33
7	คณะสาธารณสุขศาสตร์	28	8	36
8	วิทยาลัยนวัตกรรมการจัดการ	29	5	34
9	บัณฑิตวิทยาลัย		7	7
10	สำนักงานอธิการบดี		1	1
11	- กองกลาง		220	220
12	- กองพัฒนานักศึกษา		15	15
13	- กองนโยบายและแผน		10	10
14	หน่วยตรวจสอบภายใน		2	2
15	สำนักส่งเสริมวิชาการและงานทะเบียน	27	26	53
16	สำนักส่งเสริมการเรียนรู้และบริการวิชาการ		11	11
17	สำนักวิทยบริการและเทคโนโลยีสารสนเทศ		27	27
18	สถาบันวิจัยและพัฒนา		10	10
19	สำนักงานสภามหาวิทยาลัย		3	3
20	โรงเรียนสาธิตมหาวิทยาลัยราชภัฏวไลยอลงกรณ์ ในพระบรมราชูปถัมภ์	77	33	110
21	มหาวิทยาลัยราชภัฏวไลยอลงกรณ์ ในพระบรมราชูปถัมภ์ สระแก้ว	19	18	37
รวมทั้งสิ้น		534	508	1,042

ที่มา : งานบริหารงานบุคคล สำนักงานอธิการบดี ข้อมูล ณ วันที่ 15 เดือนกรกฎาคม พ.ศ. 2562

# จำนวนงบประมาณ ประจำปีงบประมาณ 2562

หน่วย : บาท

คณะ/หน่วยงาน		จำนวนงบประมาณ		
		งบประมาณแผ่นดิน	งบประมาณรายได้	รวมทั้งสิ้น
1	คณะครุศาสตร์	8,675,728	3,832,100	12,507,828
2	คณะมนุษยศาสตร์และสังคมศาสตร์	3,991,775	3,504,500	7,496,275
3	คณะวิทยาการจัดการ	5,158,600	7,357,700	12,516,300
4	คณะวิทยาศาสตร์และเทคโนโลยี	3,661,800	2,670,600	6,332,400
5	- งานศูนย์วิทยาศาสตร์		1,200,000	1,200,000
6	คณะเทคโนโลยีอุตสาหกรรม	3,158,300	1,825,000	4,983,300
7	คณะเทคโนโลยีการเกษตร	872,200	902,800	1,775,000
8	คณะสาธารณสุขศาสตร์	2,117,700	3,385,400	5,503,100
9	วิทยาลัยนวัตกรรมการจัดการ	729,300	944,700	1,674,000
10	บัณฑิตวิทยาลัย	6,500	16,084,700	16,091,200
11	สำนักส่งเสริมวิชาการและงานทะเบียน	6,500	28,133,500	28,140,000
12	- งานวิชาศึกษาทั่วไป	506,500	303,500	810,000
13	- งานศูนย์ภาษา	2,560,997	200,000	2,760,997
14	สำนักส่งเสริมการเรียนรู้และบริการวิชาการ	1,006,500	103,500	1,110,000
15	สำนักวิทยบริการและเทคโนโลยีสารสนเทศ	6,500	1,003,500	1,010,000
16	สถาบันวิจัยและพัฒนา	4,913,260	4,153,600	9,066,860
17	สำนักงานอธิการบดี	464,164,000	74,031,800	538,195,800
18	- งานบริหารทรัพย์สินและรายได้		64,397,962	64,397,962
19	- งานวิเทศสัมพันธ์		1,000,000	1,000,000
20	- งานพัฒนาอาจารย์และบุคลากรมืออาชีพ		5,475,200	5,475,200
21	กองพัฒนานักศึกษา		3,650,100	3,650,100
22	- งานศิลปวัฒนธรรม	545,000	150,000	695,000
23	กองนโยบายและแผน	15,339,740	19,911,100	35,250,840
24	- งานมาตรฐานและจัดการคุณภาพ	1,349,100	300,000	1,649,100
25	สำนักงานสภามหาวิทยาลัย		1,800,000	1,800,000
26	โรงเรียนสาธิต มหาวิทยาลัยราชภัฏวไลยอลงกรณ์ ในพระบรมราชูปถัมภ์	12,094,400	62,448,960	74,543,360
27	มหาวิทยาลัยราชภัฏวไลยอลงกรณ์ ในพระบรมราชูปถัมภ์ สระแก้ว	572,200	584,100	1,156,300
รวมทั้งสิ้น		531,436,600	309,354,322	840,790,922

ที่มา : กองนโยบายและแผน ข้อมูล ณ วันที่ 30 เดือนสิงหาคม พ.ศ. 2561

# จำนวนหลักสูตรที่เปิดสอน ประจำปีการศึกษา 2562



จำนวนหลักสูตรที่เปิดสอน ปีการศึกษา 2562  
จำแนกตามคณะ/วิทยาลัย และระดับการศึกษา

ในปีการศึกษา 2562 มหาวิทยาลัยราชภัฏวไลยอลงกรณ์ ในพระบรมราชูปถัมภ์ มีจำนวนหลักสูตรที่เปิดสอนจำนวนทั้งสิ้น 24 หลักสูตร 80 สาขาวิชา ประกอบด้วย ระดับปริญญาตรี 14 หลักสูตร 64 สาขาวิชา ระดับประกาศนียบัตรบัณฑิต 1 หลักสูตร 1 สาขาวิชา ระดับปริญญาโท 5 หลักสูตร 9 สาขาวิชา และระดับปริญญาเอก 4 หลักสูตร 6 สาขาวิชา รายละเอียดดังนี้

## เปรียบเทียบจำนวนสาขาวิชาที่เปิดสอน จำแนกตามระดับการศึกษา

ในปีการศึกษา 2562 มหาวิทยาลัยได้มีหลักสูตรการเรียนการสอนทุกระดับการศึกษา จำนวนทั้งสิ้น 24 หลักสูตร 80 สาขาวิชา จำแนกเป็นประเภทของระดับการศึกษา ได้แก่ปริญญาตรี 64 สาขาวิชา ป.บัณฑิต 1 สาขาวิชา ปริญญาโท 9 สาขาวิชา และปริญญาเอก 6 สาขาวิชา

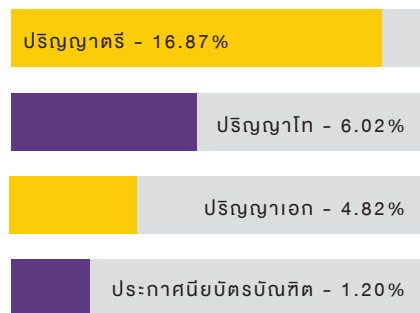

## จำนวนหลักสูตรที่เปิดสอน ทั้งหมด

80  
24 หลักสูตร 80 สาขาวิชา

## เปรียบเทียบจำนวนสาขาวิชาที่เปิดสอน ปีการศึกษา 2560-2562

ในปีการศึกษา 2562 มหาวิทยาลัยได้มีสาขาวิชาในการเรียนการสอนทุกระดับการศึกษา จำนวนทั้งสิ้น 80 หลักสูตร เมื่อเปรียบเทียบระหว่างปีการศึกษาที่ผ่านมา มีจำนวนสาขาวิชาที่เพิ่มขึ้นคิดเป็นร้อยละ 10.67

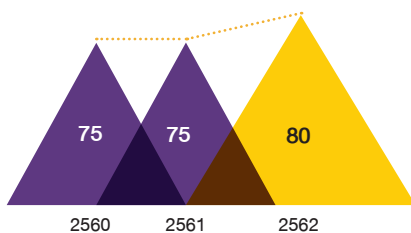

## เปรียบเทียบสาขาวิชาในระดับปริญญาตรี และระดับบัณฑิตศึกษา

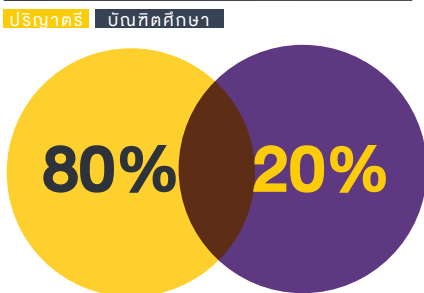

“การศึกษาเป็นอาวุธที่ทรงพลังที่สุดที่เราจะนำมาใช้ในการเปลี่ยนแปลงโลก”  
-เนลสัน แมนเดลา อดีตประธานาธิบดีของแอฟริกาใต้-



Cr.succedeoggi

## 3 อันดับคณะที่มีสาขาวิชาที่เปิดสอนมากที่สุด

วิทยาศาสตร์และเทคโนโลยี	ครุศาสตร์	20.00%
มนุษยศาสตร์และสังคมศาสตร์	โรงเรียนการัด (ครู)	12.50%
	วิทยาการจัดการ	15.00%

## 3 อันดับคณะที่มีสาขาวิชาที่เปิดสอนระดับปริญญาตรี ภาคพิเศษมากที่สุด

เทคโนโลยีอุตสาหกรรม	37.93%
มนุษยศาสตร์และสังคมศาสตร์	13.79%
วิทยาการจัดการ	27.58%

## จำนวนหลักสูตรภาษาต่างประเทศ

4 หลักสูตร  
หลักสูตรภาษาอังกฤษ  
1 หลักสูตร  
หลักสูตรนานาชาติ  
1 หลักสูตร  
หลักสูตรสองภาษา

## เปรียบเทียบจำนวนหลักสูตรที่เปิดสอน ในระดับปริญญาตรี

ในปีการศึกษา 2562 มหาวิทยาลัยมีการจัดการเรียนการสอนในระดับปริญญาตรี จำนวน 14 หลักสูตร 80 สาขาวิชา จำแนกหลักสูตรได้ดังนี้ หลักสูตรครุศาสตร์บัณฑิต 11 หลักสูตร วิทยาศาสตร์บัณฑิต 19 หลักสูตร ศิลปศาสตรบัณฑิต 10 หลักสูตร บริหารธุรกิจบัณฑิต 8 หลักสูตร วิศวกรรมศาสตรบัณฑิต 4 หลักสูตร สาธารณสุขศาสตรบัณฑิต 2 หลักสูตร ศิลปกรรมศาสตรบัณฑิต 2 หลักสูตร และอุตสาหกรรมศาสตรบัณฑิต เทคโนโลยีบัณฑิต นิเทศศาสตรบัณฑิต บัญชีบัณฑิต นิติศาสตรบัณฑิต รัฐประศาสนศาสตรบัณฑิต เศรษฐศาสตร์บัณฑิต 1 หลักสูตร รายละเอียดดังนี้

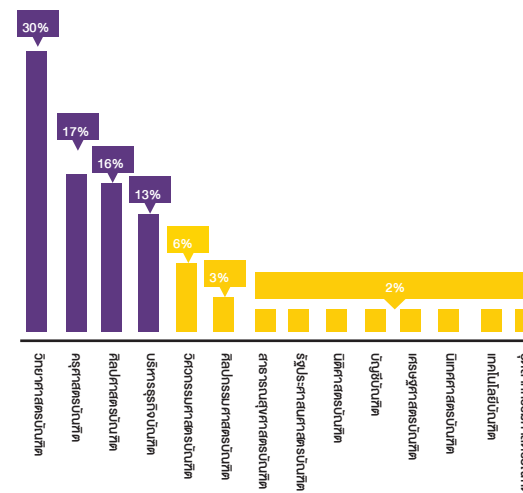

### 1. สาขาวิชาที่เปิดสอน ปีการศึกษา 2562 จำแนกตามคณะ/วิทยาลัย และระดับการศึกษา

หน่วย : สาขาวิชา

คณะ/วิทยาลัย	ระดับการศึกษา				รวม	ร้อยละ
	ปริญญาตรี	ป.บัณฑิต	ปริญญาโท	ปริญญาเอก		
1 คณะครุศาสตร์	11	1	2	2	16	20.00
2 คณะมนุษยศาสตร์และสังคมศาสตร์	12				12	15.00
3 คณะวิทยาการจัดการ	9				9	11.25
4 คณะวิทยาศาสตร์และเทคโนโลยี	14		1	1	16	20.00
5 คณะเทคโนโลยีอุตสาหกรรม	8		1		9	11.25
6 คณะเทคโนโลยีการเกษตร	3		1		4	5.00
7 คณะสาธารณสุขศาสตร์	3		1		4	5.00
8 วิทยาลัยนวัตกรรมการจัดการ	4		3	3	10	12.5
<b>รวมทั้งหมด</b>	<b>64</b>	<b>1</b>	<b>9</b>	<b>6</b>	<b>80</b>	<b>100.00</b>

ที่มา : สำนักส่งเสริมวิชาการและงานทะเบียน ข้อมูล ณ วันที่ 5 เดือนกรกฎาคม พ.ศ. 2562

#### แผนภูมิแสดงเปรียบเทียบจำนวนสาขาวิชาที่เปิดสอน ปีการศึกษา 2562 จำแนกตามคณะ/วิทยาลัย และระดับการศึกษา

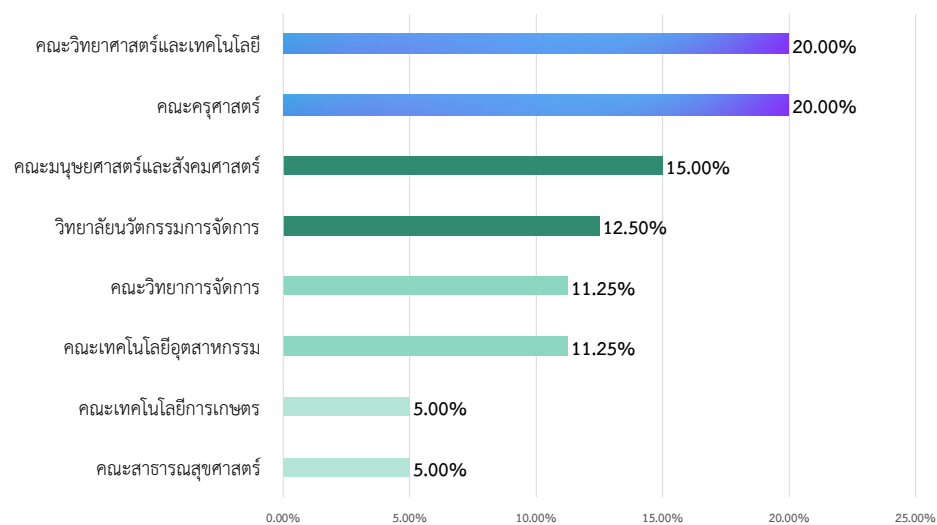

### 2. เปรียบเทียบจำนวนสาขาวิชาที่เปิดสอน ปีการศึกษา 2560-2562 จำแนกตามระดับการศึกษา

ระดับการศึกษา	ปีการศึกษา					
	2560	ร้อยละ	2561	เพิ่ม/ลด	2562	เพิ่ม/ลด
1 ปริญญาตรี	60	80.00	59	-1.64	64	8.47
2 ประกาศนียบัตรบัณฑิต	1	1.33	1	0	1	0
3 ปริญญาโท	8	10.67	9	12.5	9	0
4 ปริญญาเอก	6	8.00	3	-50.00	6	100.00
<b>รวม</b>	<b>75</b>	<b>100.00</b>	<b>75</b>	<b>0</b>	<b>80</b>	<b>6.67</b>

ที่มา : สำนักส่งเสริมวิชาการและงานทะเบียน ข้อมูล ณ วันที่ 5 เดือนกรกฎาคม พ.ศ. 2562

#### แผนภูมิแสดงเปรียบเทียบจำนวนสาขาวิชาที่เปิดสอน ปีการศึกษา 2560-2562 จำแนกตามคณะ/วิทยาลัย และระดับการศึกษา

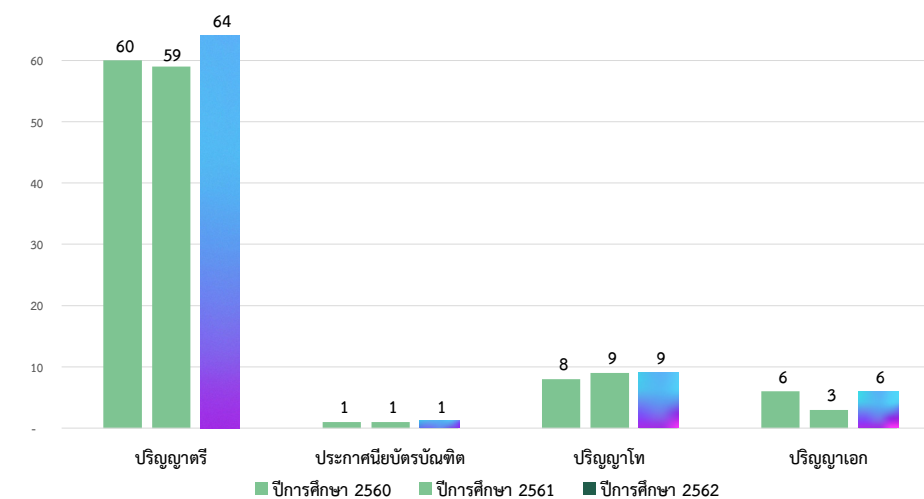



### 3. เปรียบเทียบจำนวนสาขาวิชาที่เปิดสอน ปีการศึกษา 2560-2562 จำแนกตามหน่วย

คณะ/วิทยาลัย	ปีการศึกษา					
	2560	ร้อยละ	2561	เพิ่ม/ลด	2562	เพิ่ม/ลด
1 คณะครุศาสตร์	14	19.44	14	0	16	14.29
2 คณะมนุษยศาสตร์และสังคมศาสตร์	11	15.28	11	0	12	9.09
3 คณะวิทยาการจัดการ	9	12.50	9	0	9	0
4 คณะวิทยาศาสตร์และเทคโนโลยี	13	18.06	14	7.69	16	14.29
5 คณะเทคโนโลยีอุตสาหกรรม	9	12.50	8	-11.11	9	12.50
6 คณะเทคโนโลยีการเกษตร	4	5.56	4	0	4	0
7 คณะสาธารณสุขศาสตร์	2	2.78	3	50.00	4	33.33
8 วิทยาลัยนวัตกรรมการจัดการ	10	13.89	3	-70.00	10	233.33
<b>รวม</b>	<b>75</b>	<b>100.00</b>	<b>75</b>	<b>0</b>	<b>80</b>	<b>6.67</b>

ที่มา : สำนักส่งเสริมวิชาการและงานทะเบียน ข้อมูล ณ วันที่ 5 เดือนกรกฎาคม พ.ศ. 2562

แผนภูมิแสดงเปรียบเทียบจำนวนสาขาวิชาที่เปิดสอน ปีการศึกษา 2560-2562 จำแนกตามหน่วยงาน

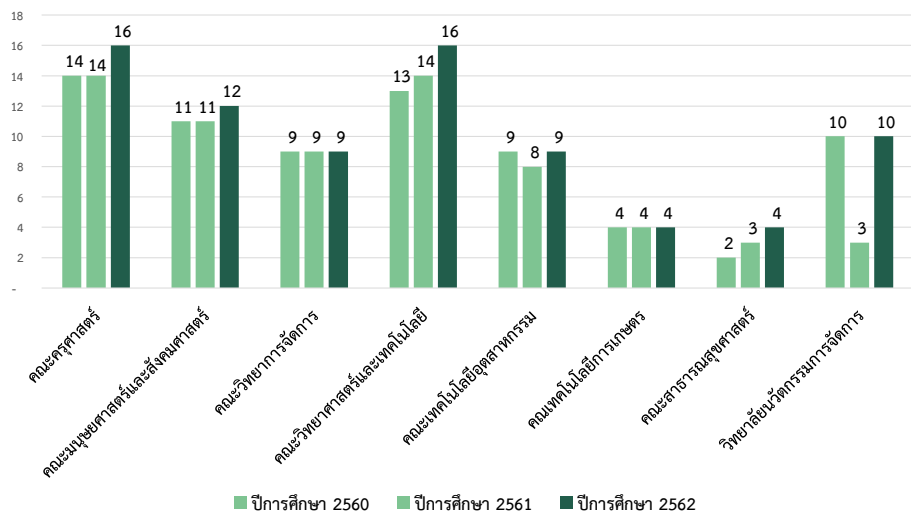

สารสนเทศ  
ประจำปีการศึกษา  
๒๕๖๒

# จำนวนนักศึกษา ประจำปีการศึกษา 2562



จำนวนนักศึกษา ประจำปีการศึกษา 2562 จำแนกตามคณะ/วิทยาลัย  
และระดับการศึกษา

ในปีการศึกษา 2562 มหาวิทยาลัยราชภัฏวไลยอลงกรณ์ ในพระบรมราชูปถัมภ์ มีจำนวนนักศึกษาเข้าใหม่จำนวนทั้งสิ้น 2,041 คน และจำนวนนักศึกษาทั้งหมดของมหาวิทยาลัยมีจำนวนทั้งสิ้น 9,937 คน ประกอบด้วย ระดับปริญญาตรี 9,412 คน ระดับป.บัณฑิต 175 คน ระดับปริญญาโท 191 คน และระดับปริญญาเอก 159 คน ละเอียดดังนี้

“  
ปัจจุบัน**การศึกษา**จำเป็นต้องมีระบบการเรียนการสอนแบบ  
**ACTIVE LEARNING**  
-อาจารย์ ดร.สุพจน์ นรายแก้ว  
อธิการบดี มศว.วไลยอลงกรณ์ ในพระบรมราชูปถัมภ์-  
”



## เปรียบเทียบจำนวนนักศึกษาใหม่ จำแนกตามระดับการศึกษา

ในปีการศึกษา 2562 มหาวิทยาลัยมีจำนวนนักศึกษาใหม่ จำนวนทั้งสิ้น 2,041 คน จำแนกเป็นประเภทของระดับการศึกษา ได้แก่ ปริญญาตรี 2,025 คน ปริญญาโท 14 คน และปริญญาเอก 2 คน

ปริญญาตรี - 99.22%

ปริญญาโท - 0.69%

ปริญญาเอก - 0.10%

ภาคสมัยบัตรบัณฑิต -อยู่ระหว่างเปิดรับสมัคร-

## เปรียบเทียบจำนวนนักศึกษาใหม่ ปีการศึกษา 2560-2562

ปีการศึกษา 2562 มหาวิทยาลัยได้มีจำนวนนักศึกษาใหม่ จำนวนทั้งสิ้น 2,041 คน เมื่อเปรียบเทียบกับปีการศึกษาที่ผ่านมา มีจำนวนนักศึกษาใหม่ลดลงคิดเป็นร้อยละ 2.06 แต่เมื่อเปรียบเทียบจำนวนนักศึกษาใหม่ระดับปริญญาตรีระหว่างปีการศึกษาที่ผ่านมา มีจำนวนนักศึกษาใหม่ เพิ่มขึ้นถึงร้อยละ 6.97

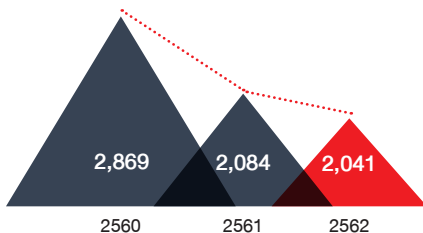

## จำนวนนักศึกษาใหม่ ป.ตรี ภาคปกติ-พิเศษ

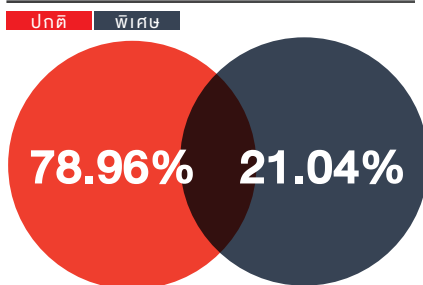

## จำนวนนักศึกษาใหม่ทั้งหมด

2,041  
คน

## จำนวนนักศึกษาทั้งหมด

9,937  
คน

## เปรียบเทียบจำนวน นักศึกษาใหม่ ปกติ-พิเศษ

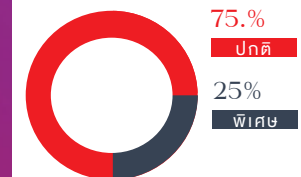

## 3 อันดับประเทศ นักศึกษาชาวต่างชาติ

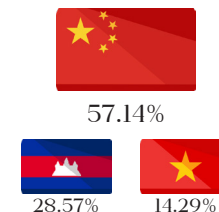

## เปรียบเทียบจำนวนนักศึกษา จำแนกตามคณะ

มหาวิทยาลัยมีหน่วยงานจัดการเรียนการสอน ทั้งหมด 7 คณะ 1 วิทยาลัย และ 1 ศูนย์การศึกษา ซึ่งในปีการศึกษา 2562 นักศึกษาทั้งหมดของหน่วยงานจัดการศึกษาในระดับปริญญาตรี มีจำนวนดังนี้ คณะครุศาสตร์ 1,769 คน คณะมนุษยศาสตร์และสังคมศาสตร์ 1,936 คน คณะวิทยาการจัดการ 2,765 คน คณะวิทยาศาสตร์และเทคโนโลยี 983 คน คณะเทคโนโลยีการเกษตร 201 คน คณะเทคโนโลยีอุตสาหกรรม 883 คน คณะสาธารณสุขศาสตร์ 491 คน วิทยาลัยนวัตกรรมการจัดการ 146 คน และมรภ.วไลยอลงกรณ์ สระแก้ว 238 คน เปรียบเทียบตามภาคปกติ และภาคพิเศษ รายละเอียดดังนี้

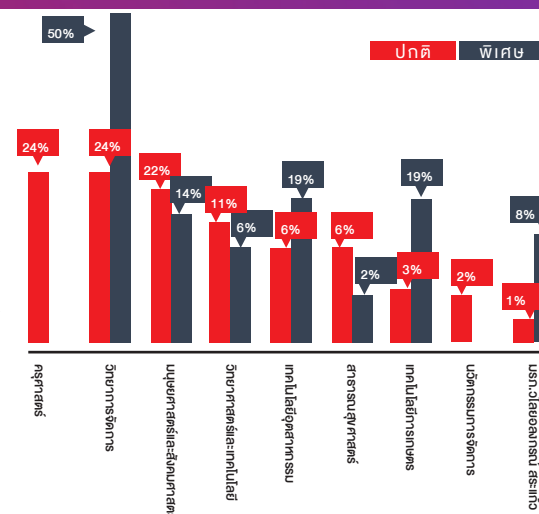



### 1. จำนวนนักศึกษาเข้าใหม่ ปีการศึกษา 2562 จำแนกตามคณะ/วิทยาลัย

ปีการศึกษา 2562 มหาวิทยาลัยราชภัฏวไลยอลงกรณ์ ในพระบรมราชูปถัมภ์มีนักศึกษาใหม่ จำนวนทั้งสิ้น 2,041 คน ประกอบด้วยระดับปริญญาตรี จำนวน 2,025 คน ระดับปริญญาโท จำนวน 14 คน และระดับปริญญาเอก จำนวน 2 คน รายละเอียดดังนี้

หน่วย : คน

คณะ/วิทยาลัย	ระดับการศึกษา								รวม	ร้อยละ
	ปริญญาตรี		ป.บัณฑิต		ปริญญาโท		ปริญญาเอก			
	ภาคปกติ	ภาคพิเศษ	ภาคพิเศษ	ภาคปกติ	ภาคพิเศษ	ภาคปกติ	ภาคพิเศษ			
1 คณะครุศาสตร์	424				4				428	20.97
2 คณะมนุษยศาสตร์และสังคมศาสตร์	373	46							419	20.53
3 คณะวิทยาการจัดการ	303	195							498	24.40
4 คณะวิทยาศาสตร์และเทคโนโลยี	178	32							210	10.29
5 คณะเทคโนโลยีอุตสาหกรรม	119	110			4				233	11.42
6 คณะเทคโนโลยีการเกษตร	19								19	0.93
7 คณะสาธารณสุขศาสตร์	104	14							118	5.78
8 วิทยาลัยนวัตกรรมการจัดการ	52				6			2	60	2.94
9 มหาวิทยาลัยราชภัฏวไลยอลงกรณ์ ในพระบรมราชูปถัมภ์ สระแก้ว	27	29							56	2.74
<b>รวม</b>	<b>1,599</b>	<b>426</b>			<b>14</b>			<b>2</b>	<b>2,041</b>	<b>100.00</b>
<b>รวมทั้งหมด</b>	<b>2,025</b>				<b>14</b>			<b>2</b>		

ที่มา : สำนักส่งเสริมวิชาการและงานทะเบียน ข้อมูล ณ วันที่ 5 เดือนกรกฎาคม พ.ศ. 2562

\*ระดับประกาศนียบัตรบัณฑิต อยู่ระหว่างการจัดสมัครนักศึกษา

### แผนภูมิแสดงเปรียบเทียบจำนวนนักศึกษาเข้าใหม่ ปีการศึกษา 2562 จำแนกตามคณะ/วิทยาลัย

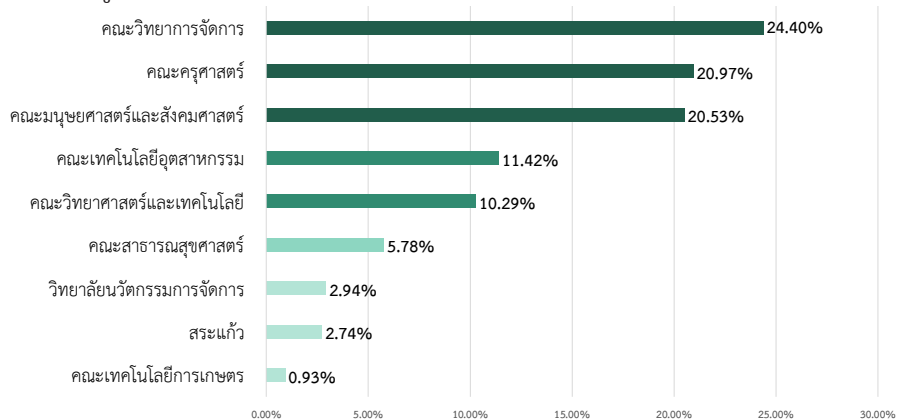

### 2. เปรียบเทียบจำนวนนักศึกษาใหม่ ปีการศึกษา 2560-2562 จำแนกตามระดับการศึกษา

ระดับการศึกษา	ปีการศึกษา					
	2560	ร้อยละ	2561	เพิ่ม/ลด	2562	เพิ่ม/ลด
1 ปริญญาตรี	2,753	95.96	1,893	-31.24	2,025	6.97
2 ประกาศนียบัตรบัณฑิต	104	3.62	165	58.65		
3 ปริญญาโท	12	0.42	23	91.67	14	-39.13
4 ปริญญาเอก			3		2	-33.33
<b>รวม</b>	<b>2,869</b>	<b>100.00</b>	<b>2,084</b>	<b>-27.36</b>	<b>2,041</b>	<b>-2.06</b>

ที่มา : สำนักส่งเสริมวิชาการและงานทะเบียน ข้อมูล ณ วันที่ 5 เดือนกรกฎาคม พ.ศ. 2562

### แผนภูมิแสดงเปรียบเทียบจำนวนนักศึกษาใหม่ ปีการศึกษา 2560-2562 จำแนกตามระดับการศึกษา

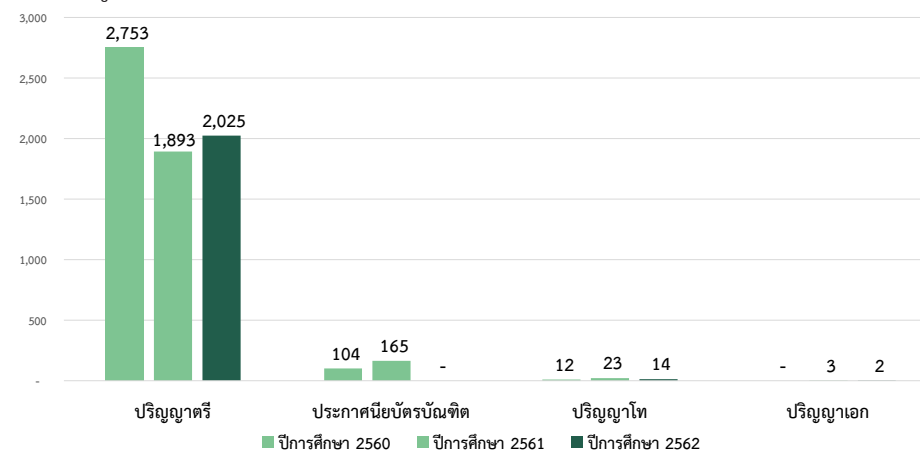

### 3. เปรียบเทียบจำนวนนักศึกษาใหม่ ระดับปริญญาตรี ปีการศึกษา 2560-2562 จำแนกตามคณะ/วิทยาลัย

คณะ/วิทยาลัย	ปีการศึกษา					
	2560	ร้อยละ	2561	เพิ่ม/ลด	2562	เพิ่ม/ลด
1 คณะครุศาสตร์	425	15.44	540	27.06	428	-21.48
2 คณะมนุษยศาสตร์และสังคมศาสตร์	609	22.12	413	-32.18	419	1.45
3 คณะวิทยาการจัดการ	769	27.93	527	-31.47	498	-5.50
4 คณะวิทยาศาสตร์และเทคโนโลยี	330	11.99	177	-46.36	210	18.64
5 คณะเทคโนโลยีอุตสาหกรรม	253	9.19	209	-17.39	233	9.57
6 คณะเทคโนโลยีการเกษตร	64	2.32	40	-37.5	19	-52.50
7 คณะสาธารณสุขศาสตร์	175	6.36	124	-29.14	118	-4.84
8 วิทยาลัยนวัตกรรมการจัดการ	36	1.31	21	-41.67	60	147.62
9 มหาวิทยาลัยราชภัฏวไลยอลงกรณ์ ในพระบรมราชูปถัมภ์ สระแก้ว	92	3.34	33	-64.13	56	69.70
<b>รวม</b>	<b>2,753</b>	<b>100.00</b>	<b>1,893</b>	<b>-31.23</b>	<b>2,025</b>	<b>6.97</b>

ที่มา : สำนักส่งเสริมวิชาการและงานทะเบียน ข้อมูล ณ วันที่ 5 เดือนกรกฎาคม พ.ศ. 2562

แผนภูมิแสดงเปรียบเทียบจำนวนนักศึกษาใหม่ ระดับปริญญาตรี ปีการศึกษา 2560-2562 จำแนกตามคณะ/วิทยาลัย

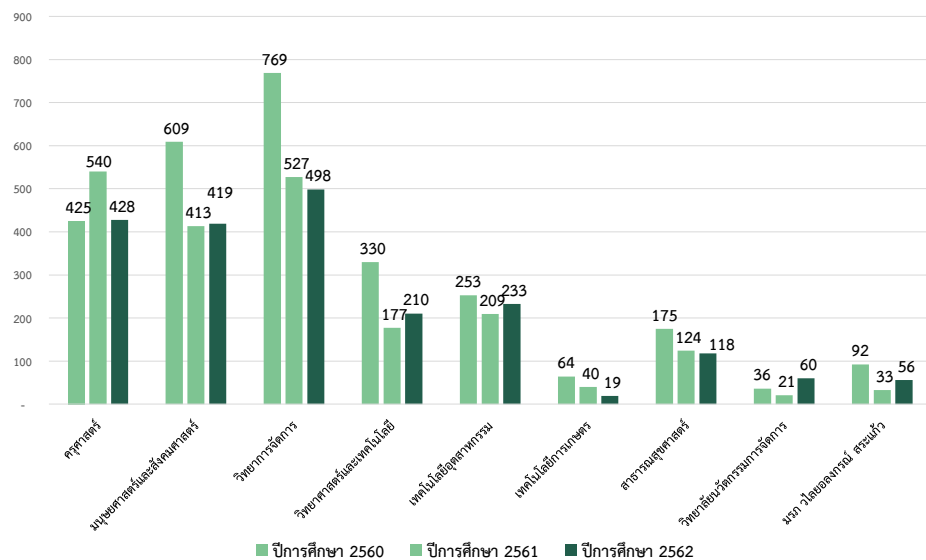

### 4. จำนวนนักศึกษาทั้งหมด ปีการศึกษา 2562 จำแนกตามคณะ/วิทยาลัย

ปีการศึกษา 2562 มหาวิทยาลัยราชภัฏวไลยอลงกรณ์ ในพระบรมราชูปถัมภ์มีนักศึกษาทั้งหมดจำนวนทั้งสิ้น 9,937 คน ประกอบด้วยระดับปริญญาตรี จำนวน 9,412 คน ระดับประกาศนียบัตรบัณฑิต จำนวน 175 คน ระดับปริญญาโท จำนวน 191 คน และระดับปริญญาเอก จำนวน 159 คน รายละเอียดดังนี้

หน่วย : คน

คณะ/วิทยาลัย	ระดับการศึกษา						รวม	ร้อยละ	
	ปริญญาตรี		ป.บัณฑิต	ปริญญาโท		ปริญญาเอก			
	ภาคปกติ	ภาคพิเศษ	ภาคพิเศษ	ภาคปกติ	ภาคพิเศษ	ภาคปกติ			ภาคพิเศษ
1 คณะครุศาสตร์	1,769		175		18		62	2,024	20.37
2 คณะมนุษยศาสตร์และสังคมศาสตร์	1,663	273						1,936	19.48
3 คณะวิทยาการจัดการ	1,763	1,002						2,765	27.83
4 คณะวิทยาศาสตร์และเทคโนโลยี	856	127			3	2	11	999	10.05
5 คณะเทคโนโลยีอุตสาหกรรม	201				22			223	2.24
6 คณะเทคโนโลยีการเกษตร	499	384				8		891	8.97
7 คณะสาธารณสุขศาสตร์	442	49			-			491	4.94
8 วิทยาลัยนวัตกรรมการจัดการ	146			22	118	15	69	370	3.72
9 มหาวิทยาลัยราชภัฏวไลยอลงกรณ์ ในพระบรมราชูปถัมภ์ สระแก้ว	77	161						238	2.40
<b>รวม</b>	<b>7,416</b>	<b>1,996</b>	<b>175</b>	<b>22</b>	<b>169</b>	<b>17</b>	<b>142</b>	<b>9,937</b>	<b>100.00</b>
<b>รวมทั้งหมด</b>	<b>9,412</b>			<b>191</b>		<b>159</b>			

ที่มา : สำนักส่งเสริมวิชาการและงานทะเบียน ข้อมูล ณ วันที่ 5 เดือนกรกฎาคม พ.ศ. 2562

แผนภูมิแสดงเปรียบเทียบจำนวนนักศึกษาทั้งหมด ปีการศึกษา 2562 จำแนกตามคณะ/วิทยาลัย

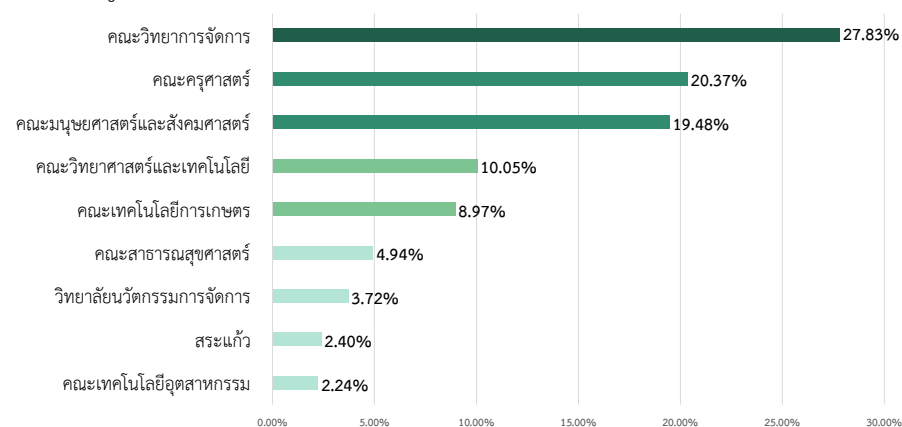



### 5. เปรียบเทียบจำนวนนักศึกษาทั้งหมด ปีการศึกษา 2560-2562 จำแนกตามระดับการศึกษา

ระดับการศึกษา	ปีการศึกษา					
	2560	ร้อยละ	2561	เพิ่ม/ลด	2562	เพิ่ม/ลด
1 ปริญญาตรี	10,951	93.95	9,621	-12.14	9,412	-2.17
2 ประกาศนียบัตรบัณฑิต	255	2.19	269	5.49	175	-34.94
3 ปริญญาโท	290	2.49	301	3.79	191	-36.54
4 ปริญญาเอก	160	1.37	189	18.13	159	-15.87
<b>รวม</b>	<b>11,656</b>	<b>100.00</b>	<b>10,380</b>	<b>-10.95</b>	<b>9,937</b>	<b>-4.27</b>

ที่มา : สำนักส่งเสริมวิชาการและงานทะเบียน ข้อมูล ณ วันที่ 5 เดือนกรกฎาคม พ.ศ. 2562

แผนภูมิแสดงเปรียบเทียบจำนวนนักศึกษาทั้งหมด ปีการศึกษา 2560-2562 จำแนกตามระดับการศึกษา

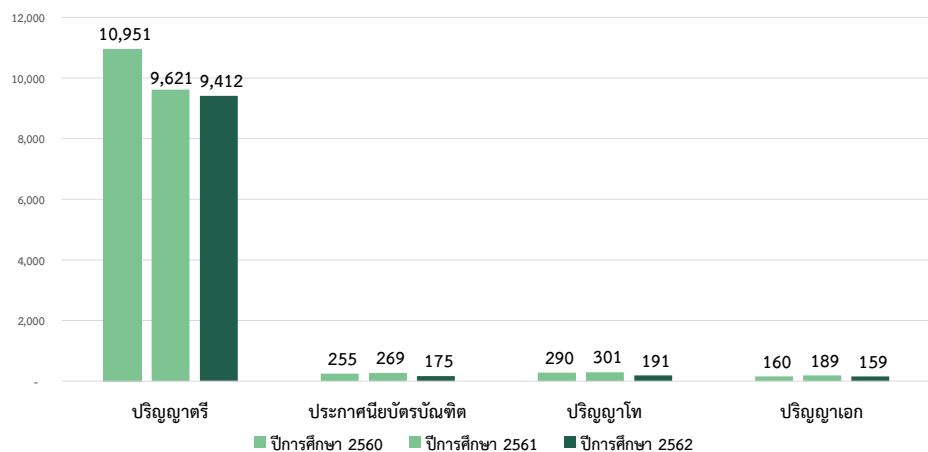

### 6. เปรียบเทียบจำนวนนักศึกษาทั้งหมด ปีการศึกษา 2560-2562 จำแนกตามคณะ/วิทยาลัย

คณะ/วิทยาลัย	ปีการศึกษา					
	2560	ร้อยละ	2561	เพิ่ม/ลด	2562	เพิ่ม/ลด
1 คณะครุศาสตร์	2,318	20.23	2,183	-5.82	2,024	-7.28
2 คณะมนุษยศาสตร์และสังคมศาสตร์	2,344	20.46	2,032	-13.31	1,936	-4.72
3 คณะวิทยาการจัดการ	3,469	30.28	2,955	-14.82	2,765	-6.43
4 คณะวิทยาศาสตร์และเทคโนโลยี	1,207	10.54	1,055	-12.59	999	-5.31
5 คณะเทคโนโลยีอุตสาหกรรม	876	7.65	839	-4.22	223	-73.42
6 คณะเทคโนโลยีการเกษตร	293	2.56	254	-13.31	891	250.79
7 คณะสาธารณสุขศาสตร์	593	5.18	515	-13.15	491	-4.66
8 วิทยาลัยนวัตกรรมการจัดการ	357	3.12	346	-3.08	370	6.94
9 มหาวิทยาลัยราชภัฏวไลยอลงกรณ์ ในพระบรมราชูปถัมภ์ สระแก้ว	199	1.74	201	1.01	238	18.41
<b>รวม</b>	<b>11,656</b>	<b>100.00</b>	<b>10,380</b>	<b>-10.95</b>	<b>9,937</b>	<b>-4.27</b>

ที่มา : สำนักส่งเสริมวิชาการและงานทะเบียน ข้อมูล ณ วันที่ 5 เดือนกรกฎาคม พ.ศ. 2562

แผนภูมิแสดงเปรียบเทียบจำนวนนักศึกษาทั้งหมด ปีการศึกษา 2560-2562 จำแนกตามคณะ/วิทยาลัย

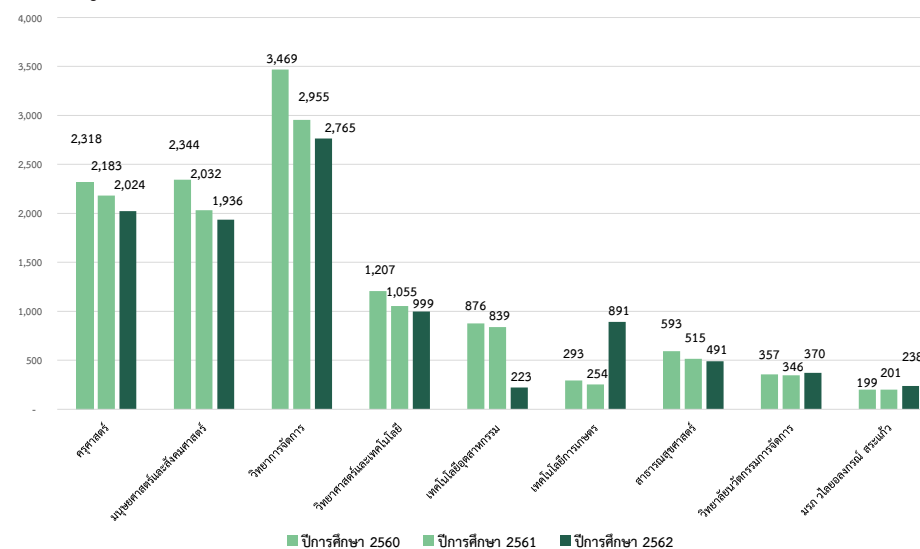

### 7. จำนวนนักศึกษาชาวต่างชาติ ปีการศึกษา 2562 จำแนกตามคณะ/วิทยาลัย

ปีการศึกษา 2562 มหาวิทยาลัยราชภัฏวไลยอลงกรณ์ ในพระบรมราชูปถัมภ์มีนักศึกษาชาวต่างชาติจำนวนทั้งสิ้น 28 คน ประกอบด้วยระดับปริญญาตรี จำนวน 46 คน และระดับปริญญาโท จำนวน 4 คน รายละเอียดดังนี้

หน่วย : คน

คณะ/วิทยาลัย	ระดับการศึกษา		รวม	ร้อยละ
	ปริญญาตรี	ปริญญาโท		
1 คณะครุศาสตร์	1	2	3	10.71
2 คณะมนุษยศาสตร์และสังคมศาสตร์	2		2	7.14
3 คณะวิทยาการจัดการ	3	2	5	17.86
4 วิทยาลัยนวัตกรรมการจัดการ	12		12	42.86
5 มหาวิทยาลัยราชภัฏวไลยอลงกรณ์ ในพระบรมราชูปถัมภ์ สระแก้ว	6		6	21.43
<b>รวมทั้งหมด</b>	<b>24</b>	<b>4</b>	<b>28</b>	<b>100.00</b>

ที่มา : งานวิเทศสัมพันธ์ ข้อมูล ณ วันที่ 15 เดือนกรกฎาคม พ.ศ. 2562

### แผนภูมิแสดงเปรียบเทียบจำนวนนักศึกษาชาวต่างชาติ ปีการศึกษา 2562 จำแนกตามคณะ/วิทยาลัย

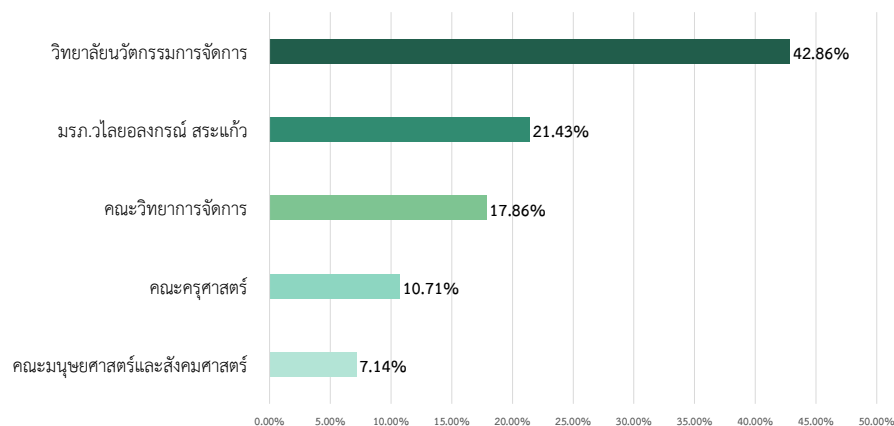

### 8. เปรียบเทียบจำนวนนักศึกษาชาวต่างชาติ ปีการศึกษา 2560-2562 จำแนกตามระดับการศึกษา

ระดับการศึกษา	ปีการศึกษา					
	2560	ร้อยละ	2561	เพิ่ม/ลด	2562	เพิ่ม/ลด
1 ปริญญาตรี	33	82.50	26	-21.21	24	-7.69
2 ประกาศนียบัตรบัณฑิต						
3 ปริญญาโท	6	15.00	4	-33.33	4	0.00
4 ปริญญาเอก	1	2.50	1	0.00		
<b>รวม</b>	<b>40</b>	<b>100.00</b>	<b>31</b>	<b>-22.50</b>	<b>28</b>	<b>-9.68</b>

ที่มา : งานวิเทศสัมพันธ์ ข้อมูล ณ วันที่ 15 เดือนกรกฎาคม พ.ศ. 2562

### แผนภูมิแสดงเปรียบเทียบจำนวนนักศึกษาชาวต่างชาติ ปีการศึกษา 2560-2562 จำแนกตามระดับการศึกษา

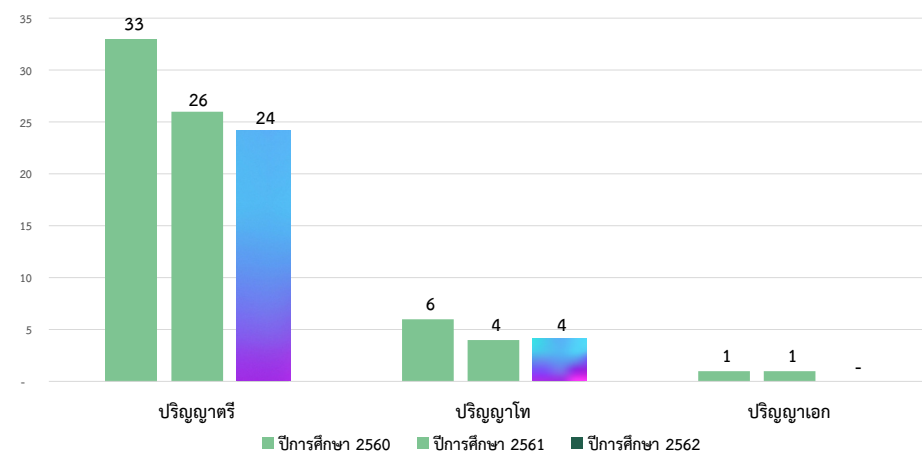



### 9. จำนวนนักศึกษาชาวต่างชาติ ปีการศึกษา 2562 จำแนกตามประเทศ และระดับการศึกษา

หน่วย : คน

ประเทศ	ระดับการศึกษา		รวม	ร้อยละ
	ปริญญาตรี	ปริญญาโท		
1 ราชอาณาจักรกัมพูชา	8		8	28.57
2 สาธารณรัฐสังคมนิยมเวียดนาม	2	2	4	14.29
3 สาธารณรัฐประชาชนจีน	14	2	16	57.14
<b>รวมทั้งหมด</b>	<b>24</b>	<b>4</b>	<b>28</b>	<b>100.00</b>

ที่มา : งานวิเทศสัมพันธ์ ข้อมูล ณ วันที่ 15 เดือนกรกฎาคม พ.ศ. 2562

แผนภูมิแสดงเปรียบเทียบจำนวนนักศึกษาชาวต่างชาติ ปีการศึกษา 2562  
จำแนกตามประเทศ และระดับการศึกษา

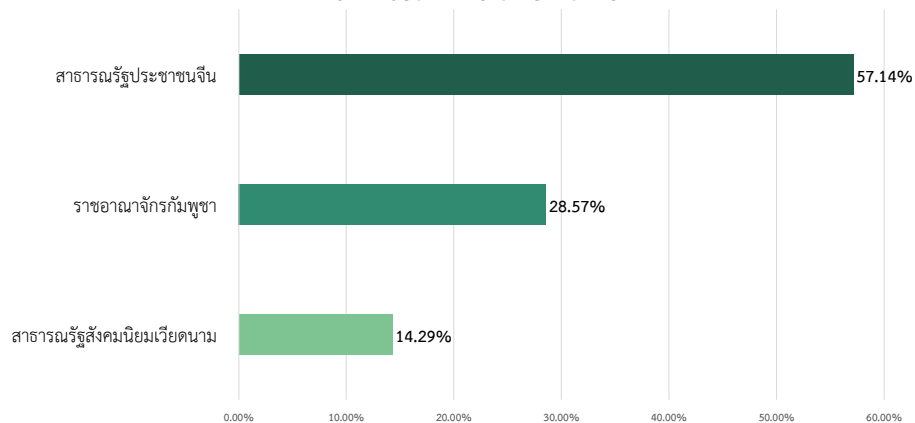

### 8. เปรียบเทียบจำนวนนักศึกษาชาวต่างชาติ ปีการศึกษา 2560-2562 จำแนกตามประเทศ

ประเทศ	ปีการศึกษา					
	2560	ร้อยละ	2561	เพิ่ม/ลด	2562	เพิ่ม/ลด
1 ราชอาณาจักรกัมพูชา	12	30.00	13	8.33	8	-38.46
2 สาธารณรัฐสังคมนิยมเวียดนาม	4	10.00	3	-25.00	4	33.33
3 สาธารณรัฐประชาชนจีน	23	57.50	14	-39.13	16	14.29
4 สาธารณรัฐฝรั่งเศส	1	2.50	4	300.00		
<b>รวม</b>	<b>40</b>	<b>100.00</b>	<b>31</b>	<b>-22.50</b>	<b>28</b>	<b>-9.68</b>

ที่มา : งานวิเทศสัมพันธ์ ข้อมูล ณ วันที่ 15 เดือนกรกฎาคม พ.ศ. 2562

แผนภูมิแสดงเปรียบเทียบจำนวนนักศึกษาชาวต่างชาติ ปีการศึกษา 2560-2562 จำแนกตามประเทศ

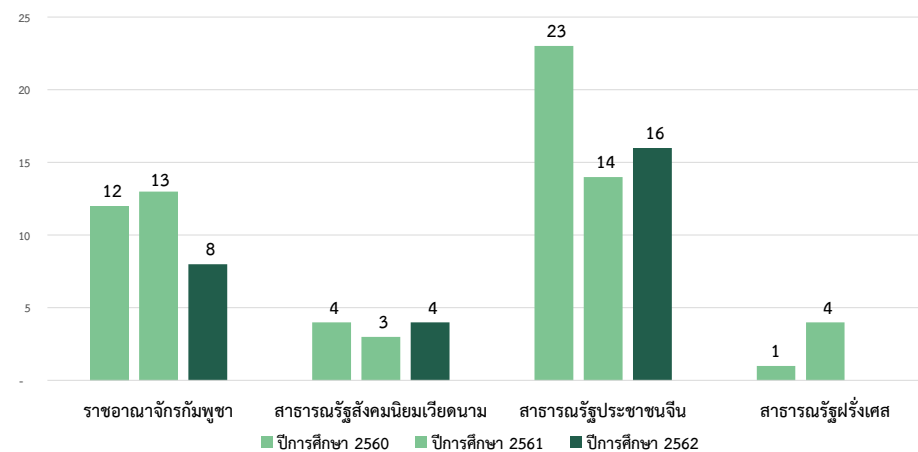



# จำนวนผู้สำเร็จการศึกษา ประจำปีการศึกษา 2561

จำนวนผู้สำเร็จการศึกษา ประจำปีการศึกษา 2561 จำแนกตามคณะ  
วิทยาลัย และระดับการศึกษา



ในปีการศึกษา 2561 มหาวิทยาลัยราชภัฏวไลยอลงกรณ์ ในพระบรมราชูปถัมภ์ มีจำนวนบัณฑิตที่สำเร็จการศึกษาจำนวนทั้งสิ้น 2,314 คน ประกอบด้วย ระดับปริญญาตรี 2,180 คน ระดับป.บัณฑิต 94 คน ระดับปริญญาโท 16 คน และระดับปริญญาเอก 24 คน ละเอียดดังนี้

## เปรียบเทียบจำนวนบัณฑิตใหม่ จำแนกตามระดับการศึกษา

ในปีการศึกษา 2561 มหาวิทยาลัยมีจำนวนบัณฑิตใหม่ จำนวนทั้งสิ้น 2,314 คน จำแนกเป็นประเภทของระดับการศึกษา ได้แก่ ปริญญาตรี 2,180 คน ป.บัณฑิต 94 คน ปริญญาโท 16 คน และปริญญาเอก 24 คน

ปริญญาตรี - 94.21%

ประกาศนียบัตรบัณฑิต - 4.06%

ปริญญาเอก - 1.04%

ปริญญาโท - 0.69%

## เปรียบเทียบจำนวนบัณฑิตใหม่ ปีการศึกษา 2559-2561

ปีการศึกษา 2561 มหาวิทยาลัยได้มีจำนวนบัณฑิตใหม่จำนวนทั้งสิ้น 2,314 คน เมื่อเปรียบเทียบกับปีการศึกษาที่ผ่านมา มีจำนวนบัณฑิตใหม่ลดลงคิดเป็นร้อยละ 4.97 แต่เมื่อเปรียบเทียบจำนวนบัณฑิตใหม่ระดับปริญญาตรีภาคปกติระหว่างปีการศึกษาที่ผ่านมา มีบัณฑิตใหม่เพิ่มขึ้นถึงร้อยละ 2.99

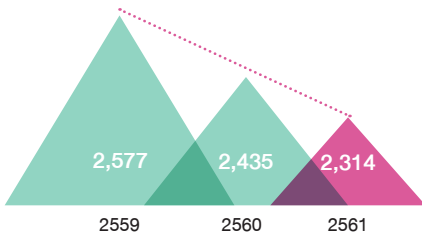

## จำนวนบัณฑิตใหม่ ป.ตรี ภาคปกติ-พิเศษ

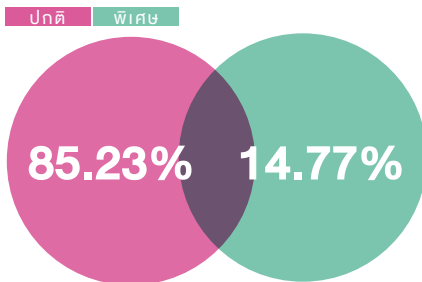

## จำนวนบัณฑิตใหม่ทั้งหมด

2,314  
คน



ในอดีตที่ผ่านมาประเทศไทยไม่เคยมีการวางแผนพัฒนากำลังคนของประเทศ หากเราจะร่วมกันปลดล็อกนำประเทศไทยไปข้างหน้า มีความจำเป็นอย่างยิ่งที่ประเทศต้องมีการวางแผนพัฒนากำลังคนที่มีจากความต้องการของผู้ประกอบการอย่างแท้จริง

-ดร.สุวิทย์ แยมินทรีย์  
รัฐมนตรีกระทรวงการอุดมศึกษา วิทยาศาสตร์  
วิจัยและนวัตกรรม



## เปรียบเทียบสัดส่วน นักศึกษาใหม่ - สำเร็จการศึกษา

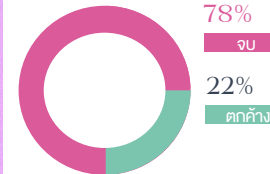

(ปีการศึกษา 2558 - ผู้สำเร็จการศึกษา 2561)  
\*\*\*น.ส.จุฬารัตน์ 2557

## คณะที่มีนักศึกษาตกค้าง น้อยที่สุด และมากที่สุด

น้อย มาก

สาธาณสุขศาสตร์  
0.44%

วิทยาการจัดการ  
34.76%

## 3 อันดับคณะ บัณฑิตใหม่ที่ได้ออกกำลังกายใน 1 ปี

ครุศาสตร์  
68.43%

มนุษยศาสตร์และ  
สังคมศาสตร์ 46.09%

วิทยาการจัดการ 47.11%

## เปรียบเทียบจำนวนบัณฑิตใหม่ จำแนกตามคณะ ปีการศึกษา 2560-2561

มหาวิทยาลัยมีหน่วยงานจัดการเรียนการสอน ทั้งหมด 7 คณะ 1 วิทยาลัย และ 1 ศูนย์การศึกษา ซึ่งในปีการศึกษา 2561 ผู้สำเร็จการศึกษาทั้งหมดของหน่วยงานจัดการมีจำนวนดังนี้ คณะครุศาสตร์ 443 คน คณะมนุษยศาสตร์และสังคมศาสตร์ 534 คน คณะวิทยาการจัดการ 722 คน คณะวิทยาศาสตร์และเทคโนโลยี 257 คน คณะเทคโนโลยีการเกษตร 147 คน คณะเทคโนโลยีอุตสาหกรรม 43 คน คณะสาธารณสุขศาสตร์ 123 คน วิทยาลัยนวัตกรรมการจัดการ 32 คน และมรภ.วไลยอลงกรณ์ สระแก้ว 13 คน เปรียบเทียบตามภาคปกติและภาคพิเศษ ปีการศึกษา 2560-2561 รายละเอียดดังนี้

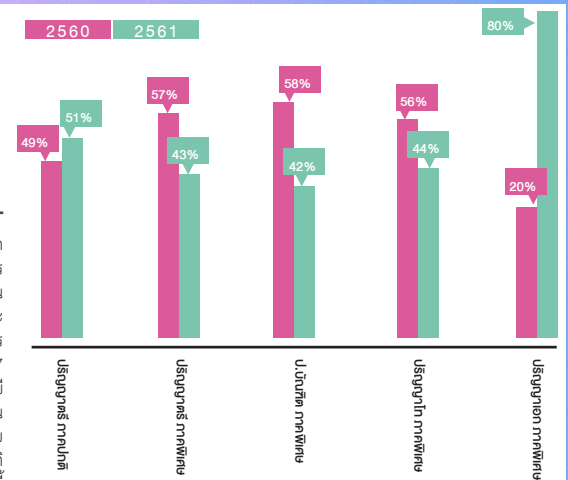

### 1. จำนวนผู้สำเร็จการศึกษา ประจำปีการศึกษา 2561 จำแนกตามคณะ/วิทยาลัย

ปีการศึกษา 2561 มหาวิทยาลัยราชภัฏวไลยอลงกรณ์ ในพระบรมราชูปถัมภ์มีบัณฑิตที่สำเร็จการศึกษา จำนวนทั้งสิ้น 2,314 คน ประกอบด้วย ระดับปริญญาตรี 2,180 คน ระดับประกาศนียบัตรบัณฑิต 94 คน ระดับปริญญาโท 16 คน และระดับปริญญาเอก 24 คน รายละเอียดดังนี้

หน่วย : คน

คณะ/วิทยาลัย	ระดับการศึกษา								รวม	ร้อยละ
	ปริญญาตรี		ป.บัณฑิต		ปริญญาโท		ปริญญาเอก			
	ภาคปกติ	ภาคพิเศษ	ภาคพิเศษ	ภาคปกติ	ภาคพิเศษ	ภาคปกติ	ภาคพิเศษ			
1 คณะครุศาสตร์	337	-	94			7		5	443	19.14
2 คณะมนุษยศาสตร์และสังคมศาสตร์	475	59				-		-	534	23.08
3 คณะวิทยาการจัดการ	530	192				-		-	722	31.20
4 คณะวิทยาศาสตร์และเทคโนโลยี	233	24				-		-	257	11.11
5 คณะเทคโนโลยีอุตสาหกรรม	43	-				-		-	43	1.86
6 คณะเทคโนโลยีการเกษตร	106	41				-		-	147	6.35
7 คณะสาธารณสุขศาสตร์	121	2				-		-	123	5.32
8 วิทยาลัยนวัตกรรมการจัดการ	4	-				9		19	32	1.38
9 มหาวิทยาลัยราชภัฏวไลยอลงกรณ์ ในพระบรมราชูปถัมภ์ สระแก้ว	9	4				-		-	13	0.56
<b>รวม</b>	<b>1,858</b>	<b>322</b>	<b>94</b>			<b>16</b>		<b>24</b>	<b>2,314</b>	<b>100.00</b>
<b>รวมทั้งหมด</b>	<b>2,180</b>			<b>16</b>		<b>24</b>				

ที่มา : สำนักส่งเสริมวิชาการและงานทะเบียน ข้อมูล ณ วันที่ 7 เดือนกรกฎาคม พ.ศ. 2562

### แผนภูมิแสดงเปรียบเทียบจำนวนผู้สำเร็จการศึกษา ประจำปีการศึกษา 2561 จำแนกตามคณะ/วิทยาลัย

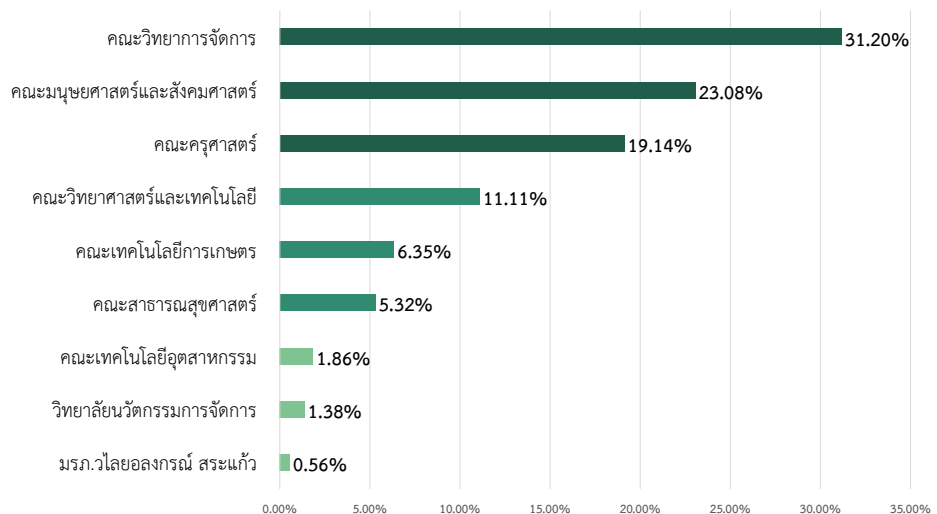

### 2. เปรียบเทียบจำนวนผู้สำเร็จการศึกษา ปีการศึกษา 2559-2561 จำแนกตามระดับการศึกษา

ระดับการศึกษา	ปีการศึกษา					
	2559	ร้อยละ	2560	เพิ่ม/ลด	2561	เพิ่ม/ลด
1 ปริญญาตรี	2,266	87.93	2,231	-1.54	2,180	-2.29
2 ประกาศนียบัตรบัณฑิต	153	5.94	132	-13.73	94	-28.79
3 ปริญญาโท	116	4.50	49	-57.76	16	-67.35
4 ปริญญาเอก	42	1.63	23	-45.24	24	4.35
<b>รวม</b>	<b>2,577</b>	<b>100.00</b>	<b>2,435</b>	<b>-5.51</b>	<b>2,314</b>	<b>-4.97</b>

ที่มา : สำนักส่งเสริมวิชาการและงานทะเบียน ข้อมูล ณ วันที่ 7 เดือนกรกฎาคม พ.ศ. 2562

### แผนภูมิแสดงเปรียบเทียบจำนวนผู้สำเร็จการศึกษา ปีการศึกษา 2559-2561 จำแนกตามระดับการศึกษา

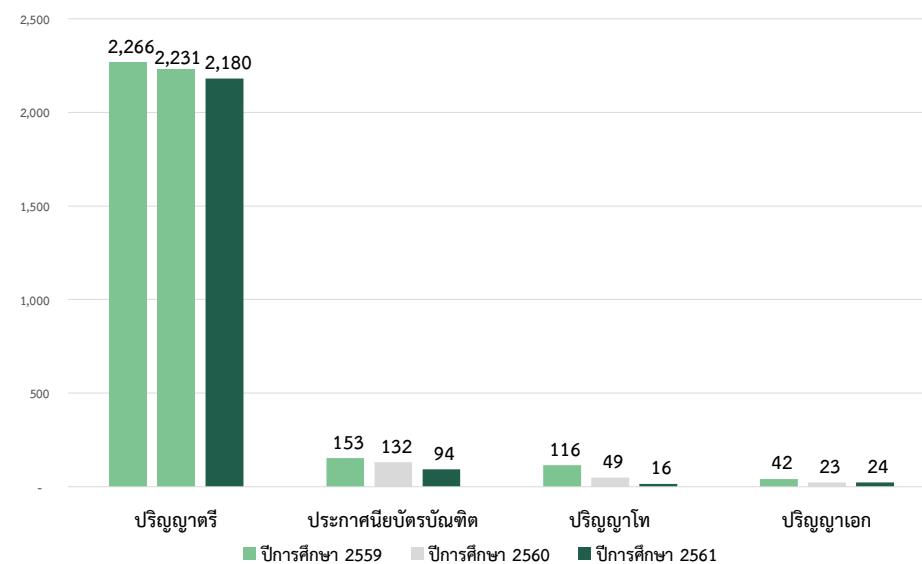



### 3. เปรียบเทียบจำนวนผู้สำเร็จการศึกษา ปีการศึกษา 2559-2561 จำแนกตามคณะ/วิทยาลัย

คณะ/วิทยาลัย	ปีการศึกษา					
	2559	ร้อยละ	2560	เพิ่ม/ลด	2561	เพิ่ม/ลด
1 คณะครุศาสตร์	540	26.33	595	10.19	443	-25.55
2 คณะมนุษยศาสตร์และสังคมศาสตร์	413	20.14	493	19.37	534	8.32
3 คณะวิทยาการจัดการ	527	25.69	711	34.91	722	1.55
4 คณะวิทยาศาสตร์และเทคโนโลยี	177	8.63	206	16.38	257	24.76
5 คณะเทคโนโลยีอุตสาหกรรม	209	10.19	125	-40.19	43	-65.60
6 คณะเทคโนโลยีการเกษตร	40	1.95	53	32.50	147	177.36
7 คณะสาธารณสุขศาสตร์	124	6.05	185	49.19	123	-33.51
8 วิทยาลัยนวัตกรรมการจัดการ	21	1.02	67	219.05	32	-52.24
9 มหาวิทยาลัยราชภัฏวไลยอลงกรณ์ ในพระบรมราชูปถัมภ์ สระแก้ว					13	
<b>รวม</b>	<b>2,051</b>	<b>100.00</b>	<b>2,435</b>	<b>18.72</b>	<b>2,314</b>	<b>-4.97</b>

ที่มา : สำนักส่งเสริมวิชาการและงานทะเบียน ข้อมูล ณ วันที่ 7 เดือนกรกฎาคม พ.ศ. 2562

### แผนภูมิแสดงเปรียบเทียบจำนวนผู้สำเร็จการศึกษา ปีการศึกษา 2559-2561 จำแนกตามคณะ/วิทยาลัย

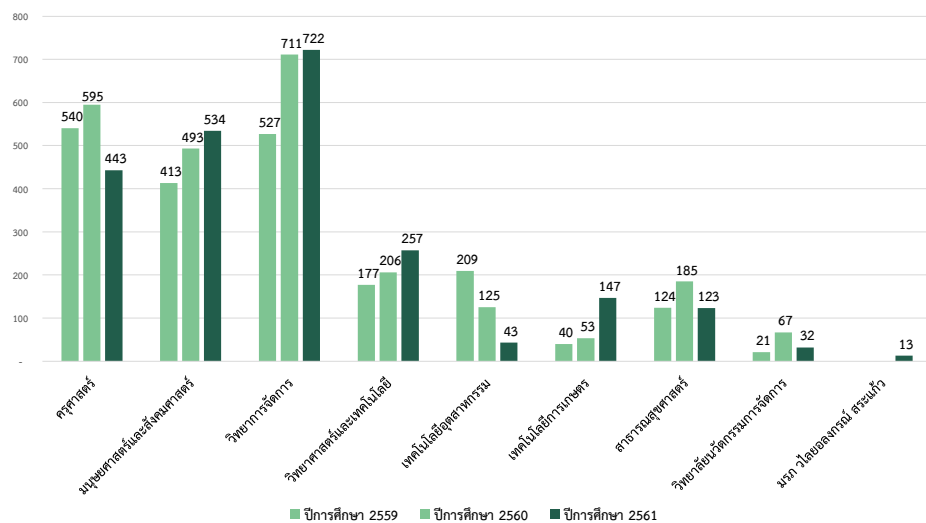

## ภาวะการมีงานทำของบัณฑิต ประจำปีการศึกษา 2561

มหาวิทยาลัยราชภัฏวไลยอลงกรณ์ ในพระบรมราชูปถัมภ์ ได้ดำเนินการสำรวจภาวะการมีงานทำของบัณฑิตจากผู้สำเร็จการศึกษาระดับปริญญาตรี ปีการศึกษา 2561 จำนวน 2,314 คน มีผู้ตอบแบบสอบถามภาวะการมีงานทำของบัณฑิต จำนวน 1,645 คน มีจำนวนผู้สำเร็จการศึกษามีงานทำหลังสำเร็จการศึกษา จำนวน 874 คน คิดเป็นร้อยละ 53.13 โดยมีผลสำรวจ จำแนกตามหน่วยงาน ดังนี้

### 4. จำนวนผู้สำเร็จการศึกษาที่มีงานทำ ประจำปีการศึกษา 2561 จำแนกตามคณะ/วิทยาลัย

คณะ/วิทยาลัย	จำนวนบัณฑิตระดับปริญญาตรี ที่ตอบแบบสำรวจ ที่ได้งานทำภายใน 1 ปี หลังสำเร็จการศึกษา	จำนวนบัณฑิตระดับปริญญาตรี ที่ได้งานทำภายใน 1 ปี หลังสำเร็จการศึกษา	ร้อยละ
1 คณะครุศาสตร์	297	3	69.12
2 คณะมนุษยศาสตร์และสังคมศาสตร์	107	5	46.09
3 คณะวิทยาการจัดการ	229	8	47.11
4 คณะวิทยาศาสตร์และเทคโนโลยี	89	2	56.17
5 คณะเทคโนโลยีอุตสาหกรรม	21	0	48.83
6 คณะเทคโนโลยีการเกษตร	43	1	42.30
7 คณะสาธารณสุขศาสตร์	80	2	57.74
8 วิทยาลัยนวัตกรรมการจัดการ	8	0	57.14
<b>รวม</b>	<b>874</b>	<b>21</b>	<b>54.40</b>

ที่มา : สำนักส่งเสริมวิชาการและงานทะเบียน ข้อมูล ณ วันที่ 7 เดือนกรกฎาคม พ.ศ. 2562

### แผนภูมิแสดงเปรียบเทียบจำนวนผู้สำเร็จการศึกษาที่มีงานทำ ประจำปีการศึกษา 2561 จำแนกตามคณะ/วิทยาลัย

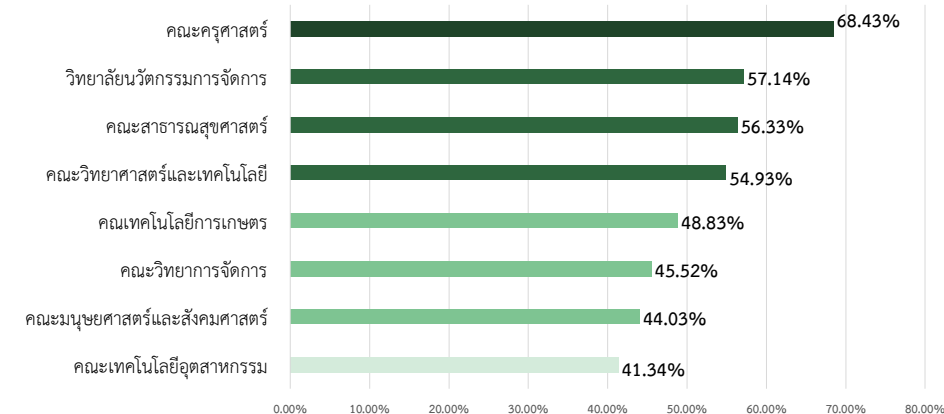

## ปริญญาเกิตติมศักดิ์ ประจำปีการศึกษา 2561

ปีการศึกษา	พระนาม/ชื่อนามสกุล	ชื่อปริญญา/สาขาวิชา
2561	1 พระยานวิกรม (อุเทน สิริสาโร)	ศิลปศาสตรมหาบัณฑิตกิตติมศักดิ์ (ศศ.ด.) สาขาวิชาสังคมศาสตร์เพื่อการพัฒนา
	2 นายพัฒนา พรหมแก้ว	ศิลปศาสตรมหาบัณฑิตกิตติมศักดิ์ (ศศ.ม.) สาขาวิชาการพัฒนาชุมชน
	3 นางสมคิด รุ่งแจ่ม	วิทยาศาสตร์บัณฑิตกิตติมศักดิ์ (วท.บ.) สาขาวิชาวิทยาศาสตร์สิ่งแวดล้อม
2560	1 พลเอก คำวาทพงษ์ รัตนสุวรรณ	ครุศาสตรดุษฎีบัณฑิตกิตติมศักดิ์ (ค.ด.) สาขาวิชาการบริหารการศึกษา
2559	1 นายอานวย พงษ์กัก	วิทยาศาสตร์ดุษฎีบัณฑิตกิตติมศักดิ์ (วท.ด.) สาขาวิชาเทคโนโลยีการจัดการเกษตร
	2 นางโยธิตา บุญเรือง	วิทยาศาสตร์บัณฑิตกิตติมศักดิ์ (วท.บ.) สาขาวิชาวิทยาศาสตร์และเทคโนโลยีการอาหาร
2558	1 สมเด็จพระเทพรัตนราชสุดาฯ สยามบรมราชกุมารี	ครุศาสตรดุษฎีบัณฑิตกิตติมศักดิ์ (ค.ด.) สาขาวิชาการบริหารการศึกษา
2556	1 นายยงยุทธ วิจารณ์กุล	ศิลปศาสตรมหาบัณฑิตกิตติมศักดิ์ (ศศ.ด.) สาขาวิชาสังคมศาสตร์เพื่อการพัฒนา
	2 พระราชรัตนรังสี (วีระยุทธ) วีระยุทธ	ศิลปศาสตรมหาบัณฑิตกิตติมศักดิ์ (ศศ.ม.) สาขาวิชาการพัฒนาชุมชน
	3 พระครูปลัด อุเทน สิริสาโร	ศิลปศาสตรมหาบัณฑิตกิตติมศักดิ์ (ศศ.ด.) สาขาวิชาสังคมศาสตร์เพื่อการพัฒนา
2555	1 พระเจ้าหลานเธอ พระองค์เจ้าพัชรกิติยาภา	นิติศาสตรดุษฎีบัณฑิตกิตติมศักดิ์ (น.ด.) สาขาวิชานิติศาสตร์
2554	1 สมเด็จพระเทพรัตนราชสุดาฯ สยามบรมราชกุมารี	รัฐประศาสนศาสตรดุษฎีบัณฑิตกิตติมศักดิ์ (รป.ด.) สาขาวิชารัฐประศาสนศาสตร์
2553	1 สมเด็จพระบรมโอรสาธิราชฯ สยามมกุฎราชกุมาร	ศิลปศาสตรดุษฎีบัณฑิตกิตติมศักดิ์ (ศศ.ด.) สาขาวิชาการจัดการการบริการ
2552	1 พระเจ้าวรวงศ์เธอ พระองค์เจ้าศรีรัศมิ์ พระวรชายา ในสมเด็จพระบรมโอรสาธิราชฯ สยามมกุฎราชกุมาร	ครุศาสตรดุษฎีบัณฑิตกิตติมศักดิ์ (ค.ด.) สาขาวิชาการศึกษาปฐมวัย
	2 นายนคร ตั้งคะพิภพ	ครุศาสตรดุษฎีบัณฑิตกิตติมศักดิ์ (ค.ด.) สาขาวิชาการบริหารการศึกษา
	3 นายพิศิษฐ์ บุญมงคลควาวรี	ครุศาสตรดุษฎีบัณฑิตกิตติมศักดิ์ (ค.ด.) สาขาวิชาการส่งเสริมสุขภาพ
	4 นายสมนึก อินเดชากุล	รัฐประศาสนศาสตรดุษฎีบัณฑิตกิตติมศักดิ์ (รป.ด.) สาขาวิชารัฐประศาสนศาสตร์

ที่มา : สำนักส่งเสริมวิชาการและงานทะเบียน ข้อมูล ณ วันที่ 5 เดือนกรกฎาคม พ.ศ. 2562



# จำนวนบุคลากร ประจำปีการศึกษา 2562



จำนวนบุคลากร ประจำปีการศึกษา 2562 จำแนกตามประเภทบุคลากร  
และสายงาน

ในปีการศึกษา 2562 มหาวิทยาลัยราชภัฏวไลยอลงกรณ์ ในพระบรมราชูปถัมภ์ มีจำนวนบุคลากรจำนวนทั้งสิ้น 1,042 คน ประกอบด้วย ข้าราชการ 88 คน ลูกจ้างประจำ 20 คน พนักงานราชการ 20 คน พนักงานมหาวิทยาลัย 669 คน เจ้าหน้าที่ประจำตามสัญญาจ้าง 52 คน ละเอียดังนี้

## เปรียบเทียบจำนวนนักศึกษาใหม่ จำแนกตามระดับการศึกษา

ในปีการศึกษา 2562 มหาวิทยาลัยมีจำนวน 1,042 คน ประกอบด้วย ข้าราชการ 88 คน ลูกจ้างประจำ 20 คน พนักงานราชการ 20 คน พนักงานมหาวิทยาลัย 669 คน เจ้าหน้าที่ประจำตามสัญญาจ้าง 52 คน

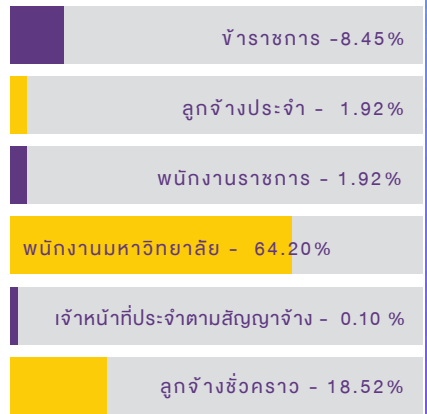

## จำนวนบุคลากรทั้งหมด

1,042  
คน

## เปรียบเทียบจำนวนบุคลากร ปีการศึกษา 2560-2562

ปีการศึกษา 2562 มหาวิทยาลัยได้มีจำนวนบุคลากร จำนวนทั้งสิ้น 1,042 คน เมื่อเปรียบเทียบกับระหว่างปีการศึกษาที่มา มีจำนวนบุคลากรลดลงคิดเป็นร้อยละ 0.38

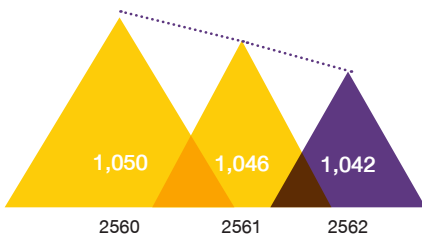

## จำนวนบุคลากร สายวิชาการ และสายสนับสนุน

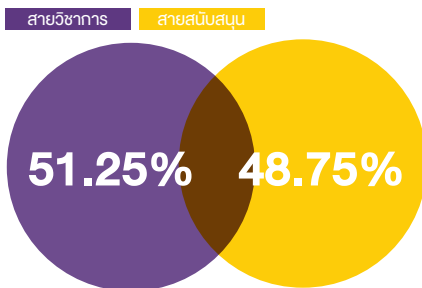

“

สิ่งที่อยากที่สุดของการทำงาน  
คือ **การลงมือปฏิบัติ** และ **หากรضا**  
**ไม่ลงมือปฏิบัติ โอกาสสำเร็จยาก**

-รองศาสตราจารย์ ดร.ศศิรินทร์ เศรษฐวัฒน์บดี  
รองอธิการบดี มร.วไลยอลงกรณ์ ในพระบรมราชูปถัมภ์-

”



## 3 อันดับคณะที่มีบุคลากร สายวิชาการมากที่สุด

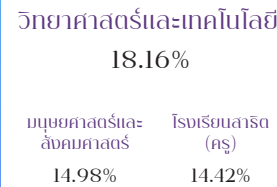

## 3 อันดับคณะที่มีตำแหน่ง ทางวิชาการมากที่สุด

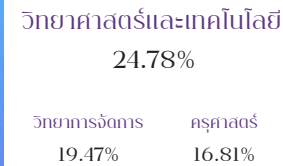

## 3 อันดับประเทศ บุคลากรชาวต่างชาติ

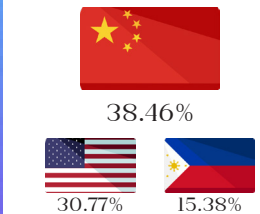

## เปรียบเทียบจำนวนบุคลากร จำแนกตามสายงาน และคณะ

ในปีการศึกษา 2562 บุคลากรทั้งหมดของมหาวิทยาลัย และศูนย์จัดการศึกษา โดยแบ่งประเภทสายงาน ได้แก่ สายวิชาการ มีจำนวน 534 คน และสายสนับสนุน มีจำนวน 508 คน จำแนกตามประเภทบุคลากร ดังนี้ ข้าราชการ สายวิชาการ 77 คน สายสนับสนุน 11 คน ลูกจ้างประจำและพนักงานราชการ สายสนับสนุน 20 คน พนักงานมหาวิทยาลัย สายวิชาการ 457 คน สายสนับสนุน 212 คน เจ้าหน้าที่ประจำตามสัญญาจ้าง สายสนับสนุน 52 คน และลูกจ้างชั่วคราว สายสนับสนุน 193 คน รายละเอียดดังนี้

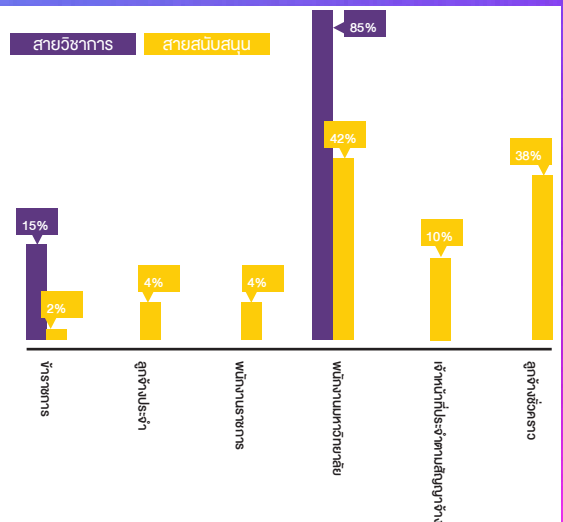



### 1. จำนวนบุคลากรทั้งหมด ปีการศึกษา 2562 จำแนกตามประเภทบุคลากร

ในปีการศึกษา 2562 มหาวิทยาลัยราชภัฏวไลยอลงกรณ์ ในพระบรมราชูปถัมภ์ มีจำนวนบุคลากร จำนวนทั้งสิ้น 1,042 คน ประกอบด้วยบุคลากรสายวิชาการ จำนวน 534 คน และบุคลากรสายสนับสนุน จำนวน 508 คน รายละเอียดดังนี้

หน่วย : คน

ประเภทบุคลากร	สายงาน		รวม	ร้อยละ
	สายวิชาการ	สายสนับสนุน		
1 ข้าราชการ	77	11	88	8.45
2 ลูกจ้างประจำ		20	20	1.92
3 พนักงานราชการ		20	20	1.92
4 พนักงานมหาวิทยาลัย	457	212	669	64.20
5 เจ้าหน้าที่ประจำตามสัญญาจ้าง		52	52	4.99
6 ลูกจ้างชั่วคราว		193	193	18.52
<b>รวม</b>	<b>534</b>	<b>508</b>	<b>1,042</b>	<b>100.00</b>

ที่มา : งานบริหารงานบุคคล สำนักงานอธิการบดี ข้อมูล ณ วันที่ 15 เดือนกรกฎาคม พ.ศ. 2562

### แผนภูมิแสดงเปรียบเทียบจำนวนบุคลากรทั้งหมด ปีการศึกษา 2562 จำแนกตามประเภทบุคลากร

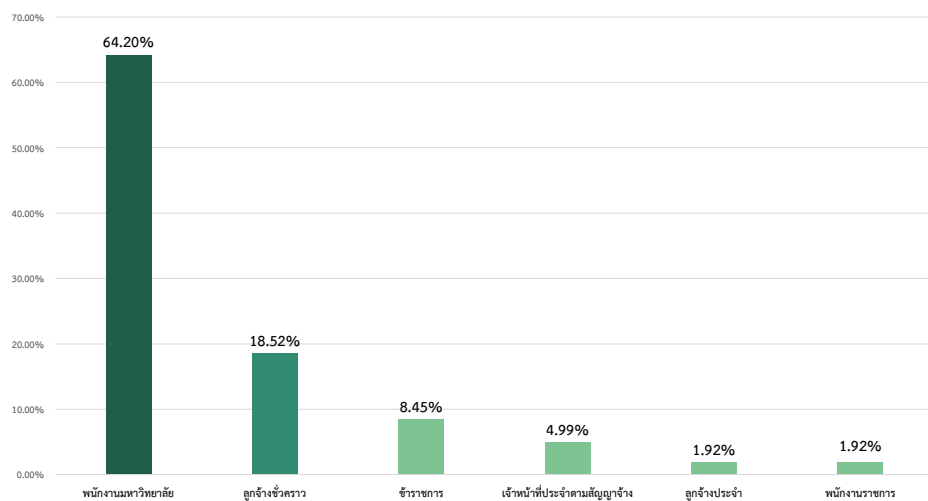

### 2. เปรียบเทียบจำนวนบุคลากรทั้งหมด ปีการศึกษา 2560-2562 จำแนกตามประเภทบุคลากร

ประเภท	ปีการศึกษา					
	2560	ร้อยละ	2561	เพิ่ม/ลด	2562	เพิ่ม/ลด
1 ข้าราชการ	99	9.43	92	-7.07	88	-4.35
2 ลูกจ้างประจำ	20	1.90	20		20	
3 พนักงานราชการ	24	2.29	25	4.17	20	-20.00
4 พนักงานมหาวิทยาลัย	677	64.48	675	-0.30	669	-0.89
5 เจ้าหน้าที่ประจำตามสัญญาจ้าง	41	3.90	54	31.71	52	-3.70
6 ลูกจ้างชั่วคราว	189	18.00	180	-4.76	193	7.22
<b>รวม</b>	<b>1,050</b>	<b>100.00</b>	<b>1,046</b>	<b>-0.38</b>	<b>1,042</b>	<b>-0.38</b>

ที่มา : งานบริหารงานบุคคล สำนักงานอธิการบดี ข้อมูล ณ วันที่ 15 เดือนกรกฎาคม พ.ศ. 2562

### แผนภูมิแสดงเปรียบเทียบจำนวนบุคลากรทั้งหมด ปีการศึกษา 2560-2562 จำแนกตามประเภทบุคลากร

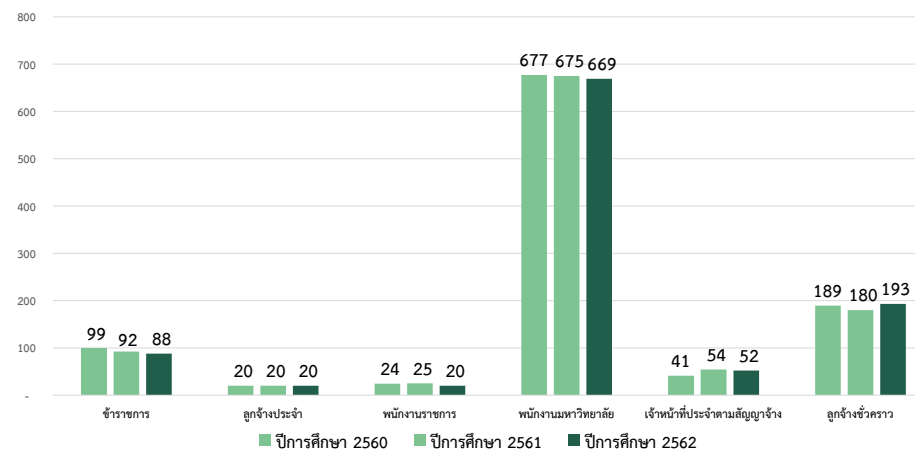

### 3. จำนวนบุคลากรสายวิชาการ ปีการศึกษา 2562 จำแนกตามคณะ/หน่วยงาน และคุณวุฒิ

หน่วย : คน

คณะ/หน่วยงาน	คุณวุฒิ			รวม	ร้อยละ
	ปริญญาตรี	ปริญญาโท	ปริญญาเอก		
1 คณะครุศาสตร์		37	29	66	12.36
2 คณะเทคโนโลยีการเกษตร		12	8	20	3.74
3 คณะเทคโนโลยีอุตสาหกรรม		27	14	41	7.68
4 คณะมนุษยศาสตร์และสังคมศาสตร์		65	15	80	14.98
5 คณะวิทยาการจัดการ		39	11	50	9.36
6 คณะวิทยาศาสตร์และเทคโนโลยี		64	33	97	18.16
7 วิทยาลัยนวัตกรรมการจัดการ		15	14	29	5.43
8 คณะสาธารณสุขศาสตร์		22	6	28	5.24
9 ศูนย์ภาษา		9	3	12	2.25
10 งานวิชาศึกษาทั่วไป		10	5	15	2.81
11 มหาวิทยาลัยราชภัฏวไลยอลงกรณ์ ในพระบรมราชูปถัมภ์ สระแก้ว		16	3	19	3.56
12 โรงเรียนสาธิตมหาวิทยาลัยราชภัฏวไลยอลงกรณ์ ในพระบรมราชูปถัมภ์	62	14	1	77	14.42
<b>รวมทั้งหมด</b>	<b>62</b>	<b>330</b>	<b>142</b>	<b>534</b>	<b>100.00</b>

ที่มา : งานบริหารงานบุคคล สำนักงานอธิการบดี ข้อมูล ณ วันที่ 15 เดือนกรกฎาคม พ.ศ. 2562

แผนภูมิแสดงเปรียบเทียบจำนวนบุคลากรสายวิชาการ ปีการศึกษา 2562  
จำแนกตามคณะ/หน่วยงาน และคุณวุฒิ

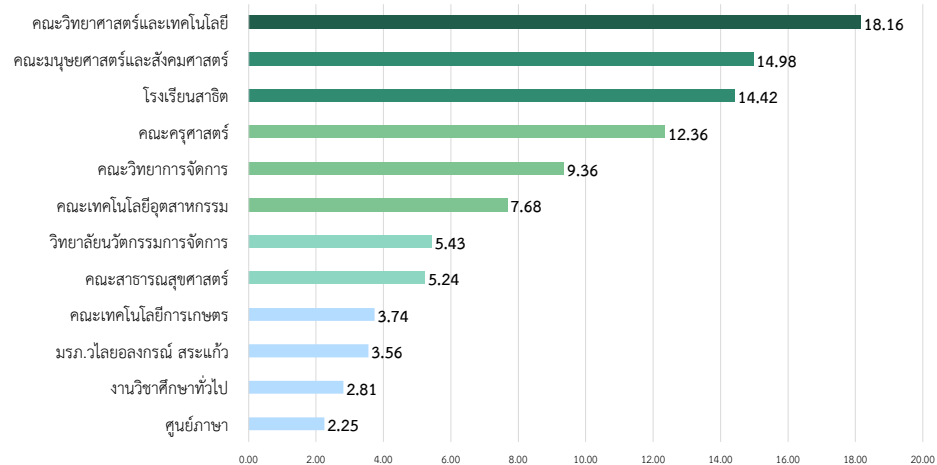

### 4. จำนวนบุคลากรสายวิชาการ ปีการศึกษา 2562 จำแนกตามคณะ/หน่วยงาน และตำแหน่งทางวิชาการ

หน่วย : คน

คณะ/หน่วยงาน	ตำแหน่งทางวิชาการ		รวม	ร้อยละ
	ผศ.	รศ.		
1 คณะครุศาสตร์	17	2	19	16.81
2 คณะเทคโนโลยีการเกษตร	6	1	7	6.19
3 คณะเทคโนโลยีอุตสาหกรรม	12	4	16	14.16
4 คณะมนุษยศาสตร์และสังคมศาสตร์	11	1	12	10.62
5 คณะวิทยาการจัดการ	20	2	22	19.47
6 คณะวิทยาศาสตร์และเทคโนโลยี	25	3	28	24.78
7 วิทยาลัยนวัตกรรมการจัดการ	2		1	0.88
8 คณะสาธารณสุขศาสตร์	2	1	3	2.65
9 ศูนย์ภาษา	2	1	3	2.65
10 งานวิชาศึกษาทั่วไป	2		2	1.77
<b>รวมทั้งหมด</b>	<b>98</b>	<b>15</b>	<b>113</b>	<b>100.00</b>

ที่มา : งานบริหารงานบุคคล สำนักงานอธิการบดี ข้อมูล ณ วันที่ 15 เดือนกรกฎาคม พ.ศ. 2562

แผนภูมิแสดงเปรียบเทียบจำนวนบุคลากรสายวิชาการ ปีการศึกษา 2562  
จำแนกตามคณะ/หน่วยงาน และตำแหน่งทางวิชาการ

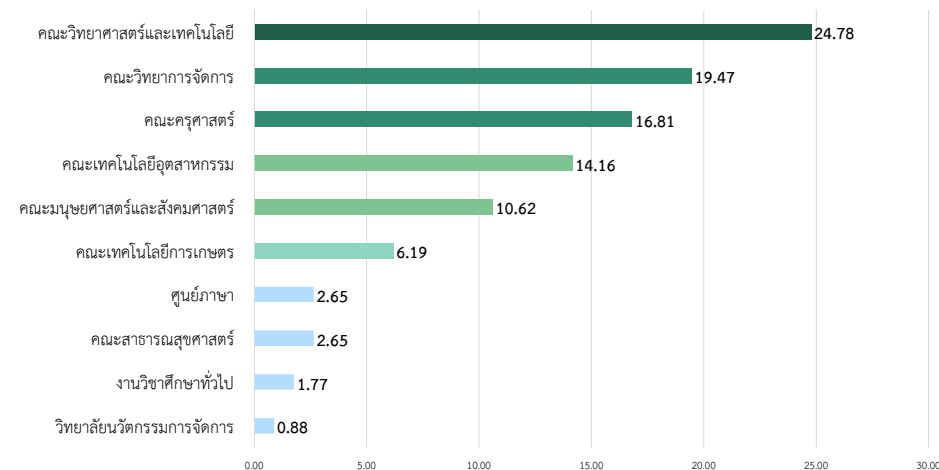

### 5. เปรียบเทียบจำนวนบุคลากรสายวิชาการ ปีการศึกษา 2560-2562 จำแนกตามตำแหน่งทางวิชาการ

ตำแหน่งทางวิชาการ		ปีการศึกษา					
		2560	ร้อยละ	2561	เพิ่ม/ลด	2562	เพิ่ม/ลด
1	ศาสตราจารย์	1	0.21				
2	รองศาสตราจารย์	14	2.97	17	21.43	15	-11.76
3	ผู้ช่วยศาสตราจารย์	85	18.01	100	17.65	98	-2.00
4	อาจารย์	372	78.81	420	12.90	421	0.24
รวม		472	100.00	537	13.77	534	-0.56

ที่มา : งานบริหารงานบุคคล สำนักงานอธิการบดี ข้อมูล ณ วันที่ 15 เดือนกรกฎาคม พ.ศ. 2562

### แผนภูมิแสดงเปรียบเทียบจำนวนบุคลากรสายวิชาการ ปีการศึกษา 2560-2562 จำแนกตามตำแหน่งทางวิชาการ

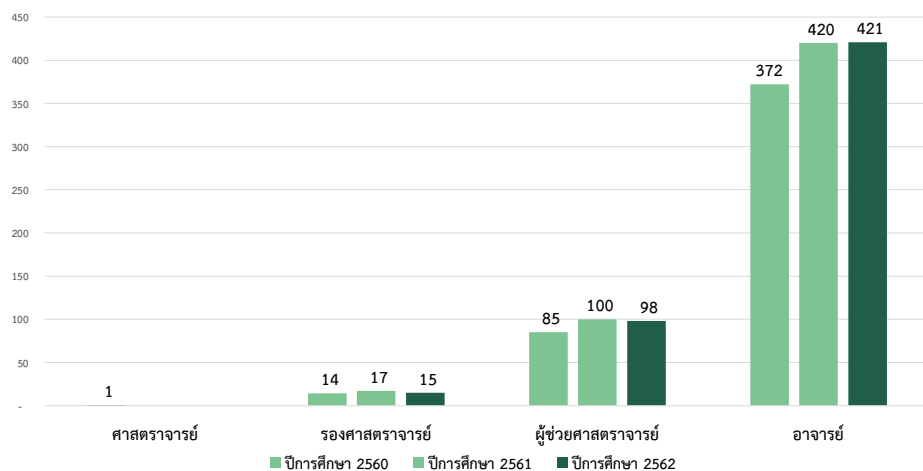

### 6. จำนวนบุคลากรสายสนับสนุน ปีการศึกษา 2562 จำแนกตามคณะ/วิทยาลัย และระดับการศึกษา

หน่วย : คน

คณะ/หน่วยงาน	ระดับการศึกษา				รวม	ร้อยละ
	ต่ำกว่าปริญญาตรี	ปริญญาตรี	ปริญญาโท	ปริญญาเอก		
1 คณะครุศาสตร์	8	4	3		15	2.95
2 คณะมนุษยศาสตร์และสังคมศาสตร์	6	8	1		15	2.95
3 คณะวิทยาการจัดการ	8	10			18	3.54
4 คณะวิทยาศาสตร์และเทคโนโลยี	10	19	4		33	6.50
5 คณะเทคโนโลยีอุตสาหกรรม	8	9	1		18	3.54
6 คณะเทคโนโลยีการเกษตร	5	7	1		13	2.56
7 คณะสาธารณสุขศาสตร์	1	7			8	1.57
8 วิทยาลัยนวัตกรรมการจัดการ		5			5	0.98
9 บัณฑิตวิทยาลัย		6	1		7	1.38
10 สำนักงานอธิการบดี				1	1	0.20
11 - กองกลาง	124	85	11		220	43.31
12 - กองพัฒนานักศึกษา	1	9	5		15	2.95
13 - กองนโยบายและแผน		9	1		10	1.97
14 หน่วยตรวจสอบภายใน		2			2	0.40
15 สำนักส่งเสริมวิชาการและงานทะเบียน		15	1		16	3.15
16 - ศูนย์ภาษา		5			5	0.98
17 - งานศึกษาทั่วไป		4	1		5	0.98
18 สำนักส่งเสริมการเรียนรู้และบริการวิชาการ	1	4	3		8	1.58
19 - งานโครงการอนุรักษ์พันธุกรรมพืช		2	1		3	0.60
20 สำนักวิทยบริการและเทคโนโลยีสารสนเทศ	5	20	2		27	5.31
21 สถาบันวิจัยและพัฒนา		5	2		7	1.38
22 - งานบ่มเพาะธุรกิจและผู้ประกอบการใหม่ (UBI)			3		3	0.60
23 สำนักงานสภามหาวิทยาลัย		2	1		3	0.60
24 โรงเรียนสาธิตมหาวิทยาลัยราชภัฏวไลยอลงกรณ์ ในพระบรมราชูปถัมภ์	23	10			33	6.50
25 มหาวิทยาลัยราชภัฏวไลยอลงกรณ์ ในพระบรมราชูปถัมภ์ สระแก้ว	14	3	1		18	3.54
<b>รวมทั้งหมด</b>	<b>214</b>	<b>250</b>	<b>43</b>	<b>1</b>	<b>508</b>	<b>100.00</b>



### 7. จำนวนบุคลากรชาวต่างชาติ ปีการศึกษา 2562 จำแนกตามคณะ/หน่วยงาน และคุณวุฒิ

หน่วย : คน

คณะ/วิทยาลัย	คุณวุฒิ			รวม	ร้อยละ
	ปริญญาตรี	ปริญญาโท	ปริญญาเอก		
1 คณะครุศาสตร์		2	2	4	30.77
2 คณะมนุษยศาสตร์และสังคมศาสตร์	3	1		4	30.77
3 วิทยาลัยนวัตกรรมการจัดการ		1		1	7.69
4 ศูนย์ภาษา	1	2		3	23.08
5 โรงเรียนสาธิตมหาวิทยาลัยราชภัฏวไลยอลงกรณ์ ในพระบรมราชูปถัมภ์	1			1	7.69
<b>รวมทั้งหมด</b>	<b>5</b>	<b>6</b>	<b>2</b>	<b>13</b>	<b>100.00</b>

ที่มา : งานวิเทศสัมพันธ์ กองกลาง สำนักงานอธิการบดี ข้อมูล ณ วันที่ 15 เดือนกรกฎาคม พ.ศ. 2562

แผนภูมิแสดงเปรียบเทียบจำนวนบุคลากรชาวต่างชาติ ปีการศึกษา 2562  
จำแนกตามคณะ/หน่วยงาน และคุณวุฒิ

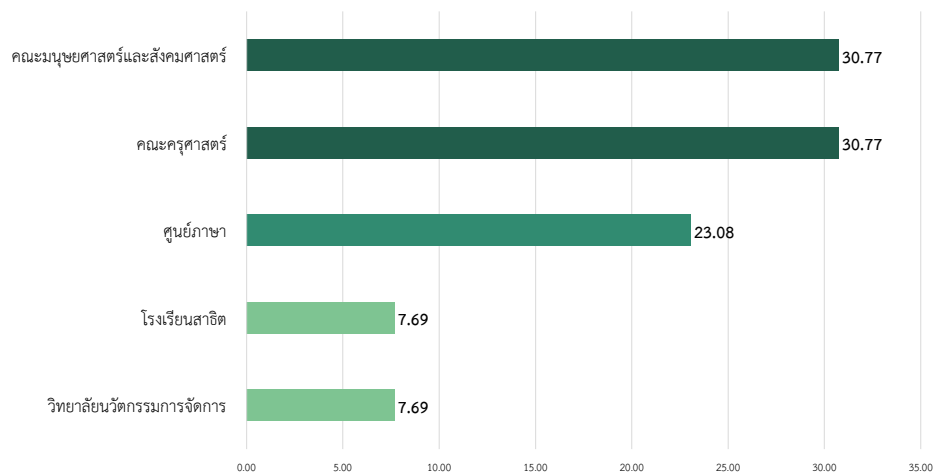

### 8. จำนวนบุคลากรชาวต่างชาติ ปีการศึกษา 2562 จำแนกตามประเทศ และคุณวุฒิ

หน่วย : คน

ประเทศ	คุณวุฒิ			รวม	ร้อยละ
	ปริญญาตรี	ปริญญาโท	ปริญญาเอก		
1 สหรัฐอเมริกา	3		1	4	30.77
2 สาธารณรัฐประชาชนจีน	1	4		5	38.46
3 สาธารณรัฐอินโดนีเซีย			1	1	7.69
4 แคนาดา		1		1	7.69
5 สาธารณรัฐฟิลิปปินส์	1	1		2	15.38
<b>รวมทั้งหมด</b>	<b>5</b>	<b>6</b>	<b>2</b>	<b>13</b>	<b>100.00</b>

ที่มา : งานวิเทศสัมพันธ์ กองกลาง สำนักงานอธิการบดี ข้อมูล ณ วันที่ 15 เดือนกรกฎาคม พ.ศ. 2562

แผนภูมิแสดงเปรียบเทียบจำนวนบุคลากรชาวต่างชาติ ปีการศึกษา 2562  
จำแนกตามประเทศ และคุณวุฒิ

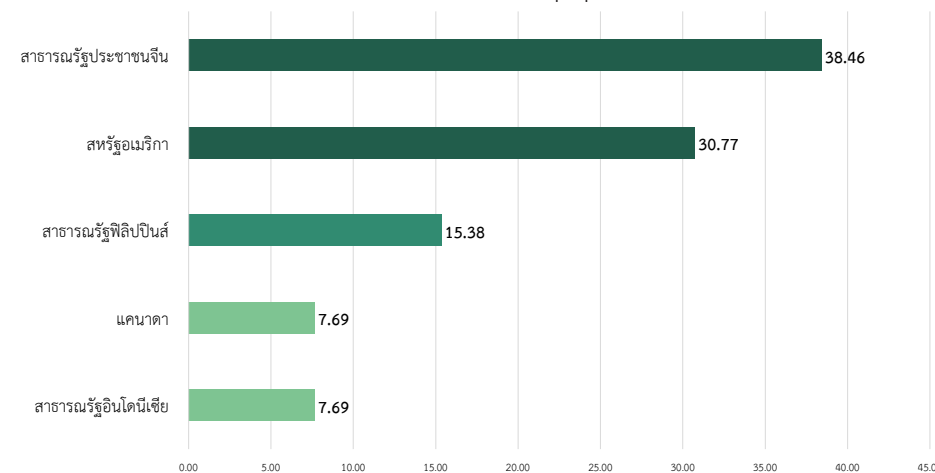

### 9. จำนวนบุคลากร ปีการศึกษา 2562 จำแนกตามช่วงอายุ (Generation)

หน่วย : คน

สายงาน	ระดับการศึกษา				รวม	ร้อยละ
	พ.ศ. 2489-2507 (Gen B)	พ.ศ. 2508-2522 (Gen X)	พ.ศ. 2523-2540 (Gen Y)	พ.ศ. 2541 เป็นต้นไป (Gen Z)		
1 สายวิชาการ	69	190	275		534	51.25
2 สายสนับสนุน	39	216	251	2	508	48.75
<b>รวม</b>	<b>108</b>	<b>406</b>	<b>526</b>	<b>2</b>	<b>1,042</b>	<b>100.00</b>

ที่มา : งานบริหารงานบุคคล สำนักงานอธิการบดี ข้อมูล ณ วันที่ 15 เดือนกรกฎาคม พ.ศ. 2562

### แผนภูมิแสดงเปรียบเทียบจำนวนบุคลากร ปีการศึกษา 2562 จำแนกตามช่วงอายุ (GENERATION)

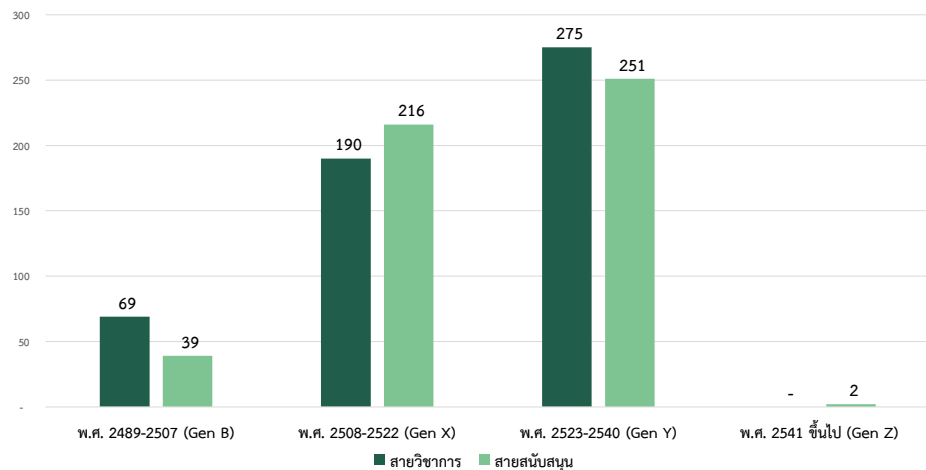

### 10. จำนวนบุคลากรที่เกษียณอายุราชการ ประจำปีงบประมาณ พ.ศ. 2562-2566

หน่วย : คน

วัน เดือน ปี	ประเภท			คงเหลือ	
	ข้าราชการ	ลูกจ้างประจำ	รวมทั้งหมด	ข้าราชการ	ลูกจ้างประจำ
1 ตุลาคม 2562	3	1	4	85	19
2 ตุลาคม 2563	6	2	8	79	17
3 ตุลาคม 2564	3	1	4	76	16
4 ตุลาคม 2565	7	1	8	69	15
5 ตุลาคม 2566	6	1	7	63	14

ที่มา : งานบริหารงานบุคคล สำนักงานอธิการบดี ข้อมูล ณ วันที่ 15 เดือนกรกฎาคม พ.ศ. 2562

### แผนภูมิแสดงเปรียบเทียบจำนวนบุคลากรที่เกษียณอายุราชการ ประจำปีงบประมาณ พ.ศ. 2562-2566 จำแนกตามปีงบประมาณ

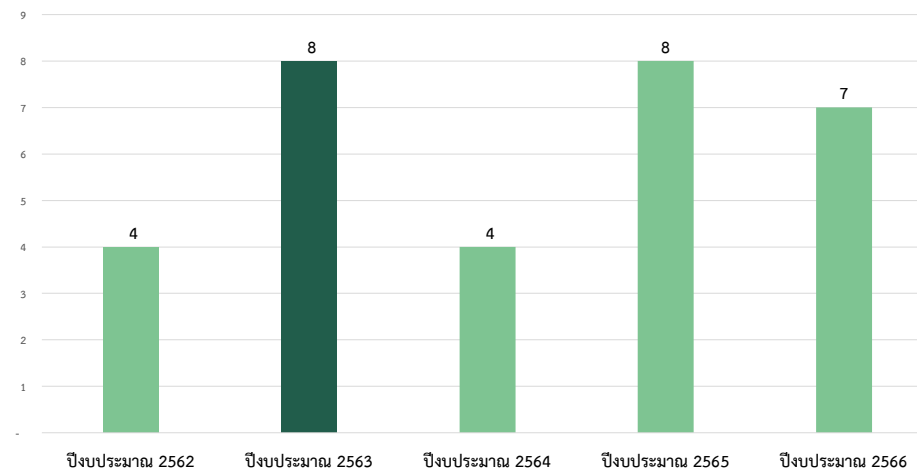

# จำนวนงบประมาณ

## ประจำปีงบประมาณ 2562

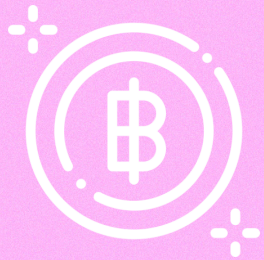

จำนวนงบประมาณ ประจำปีงบประมาณ พ.ศ. 2562 จำแนกตามประเภทงบประมาณ

ในปีงบประมาณ 2562 มหาวิทยาลัยราชภัฏวไลยอลงกรณ์ ในพระบรมราชูปถัมภ์ มีงบประมาณสำหรับใช้ในการดำเนินงานตามภารกิจของมหาวิทยาลัย จำนวนทั้งสิ้น 713,944,000 บาท ประกอบด้วย งบประมาณแผ่นดิน จำนวน 531,436,000 บาท และงบประมาณเงินรายได้ จำนวน 182,507,400 บาท ละเอียดังนี้

### เปรียบเทียบจำนวนงบประมาณ จำแนกตามประเภท

ในปีงบประมาณ 2562 มหาวิทยาลัยมีงบประมาณสำหรับใช้ในการดำเนินงานตามพันธกิจ จำนวนทั้งสิ้น 840,790,922 บาท จำแนกเป็นประเภทของงบประมาณ ได้แก่ งบบุคลากร 100,137,600 บาท งบดำเนินงาน 179,878,258 บาท งบลงทุน 143,216,019 บาท งบเงินอุดหนุน 249,105,800 บาท และงบรายจ่ายอื่น 168,453,245 บาท

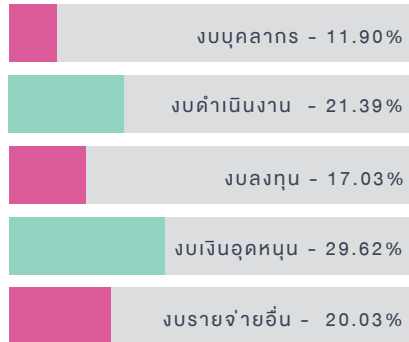

### จำนวนงบประมาณทั้งหมด

# 840,790,922

บาท

### เปรียบเทียบจำนวนงบประมาณ ปีงบประมาณ 2560-2562

ปีงบประมาณ 2562 มหาวิทยาลัยมีงบประมาณ จำนวนทั้งสิ้น 840,790,922 บาท เมื่อเปรียบเทียบกับปีงบประมาณที่ผ่านมา จำนวนงบประมาณเพิ่มขึ้นคิดเป็นร้อยละ 1.98 โดยงบประมาณแผ่นดินเพิ่มขึ้นร้อยละ 2.13 และงบประมาณเงินรายได้ของมหาวิทยาลัยมีจำนวนเพิ่มขึ้นร้อยละ 1.22 เช่นกัน

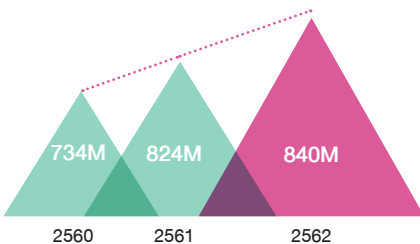

### เปรียบเทียบงบประมาณแผ่นดิน และงบประมาณรายได้

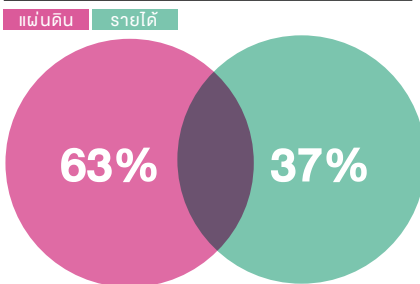

# “ INTELLECTUAL INDEPENDENCE ”

## VRU ต้องไม่ทิ้งศาสตร์ของตนเอง

— อาจารย์ไชย พิษหนองหว้า  
รองอธิการบดี มร.วไลยอลงกรณ์ ในพระบรมราชูปถัมภ์



### เปรียบเทียบงบประมาณ จำแนกตามกลุ่มหน่วยงาน

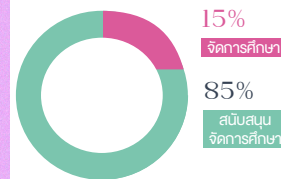

### สรุปการตั้งเบิกงบประมาณ สะสมภาพรวมมหาวิทยาลัย

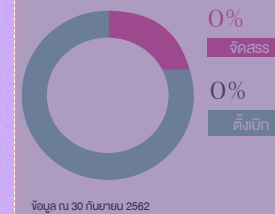

### 3 กองทุนสำหรับพัฒนางานด้านต่างๆ

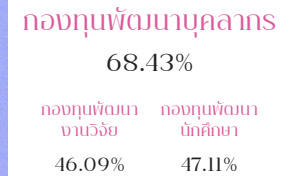

### เปรียบเทียบจำนวนงบประมาณ ปีงบประมาณ 2561-2562

มหาวิทยาลัยได้รับงบประมาณจัดสรรจากแหล่งที่ได้คือ งบประมาณแผ่นดิน และงบประมาณเงินรายได้ของมหาวิทยาลัย ซึ่งในปีงบประมาณ 2562 มีงบประมาณจำนวนทั้งสิ้น 840,790,922 บาท โดยจำแนกตามประเภทเงินรายจ่าย ได้ดังนี้ งบบุคลากร 100,137,600 บาท งบดำเนินงาน 170,716,863 บาท งบลงทุน 152,377,414 บาท งบเงินอุดหนุน 249,105,800 บาท และงบรายจ่ายอื่น 168,453,245 บาท เปรียบเทียบปีงบประมาณที่ผ่านมา รายละเอียดดังนี้

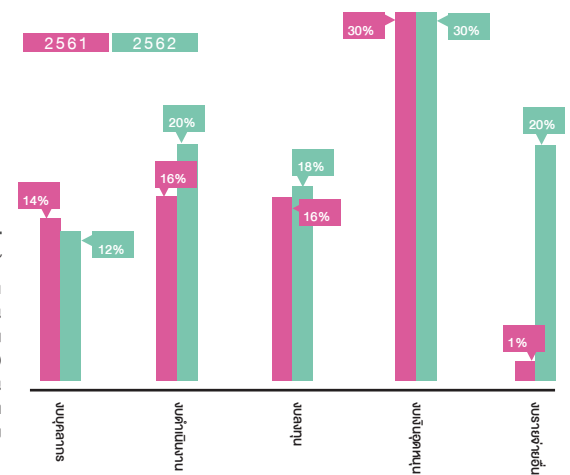



### 1. จำนวนงบประมาณ ประจำปีงบประมาณ พ.ศ. 2562 จำแนกตามประเภทงบประมาณ

หน่วย : บาท

ประเภทงบประมาณ		จำนวนเงิน	ร้อยละ
1	งบแผ่นดิน	531,436,600	63.00
2	เงินรายได้ของมหาวิทยาลัย	309,354,322	37.00
<b>รวม</b>		<b>840,790,922</b>	<b>100.00</b>

ที่มา : กองนโยบายและแผน ข้อมูล ณ วันที่ 30 เดือนสิงหาคม พ.ศ. 2561

แผนภูมิแสดงเปรียบเทียบจำนวนงบประมาณ ประจำปีงบประมาณ พ.ศ. 2562 จำแนกตามประเภทงบประมาณ

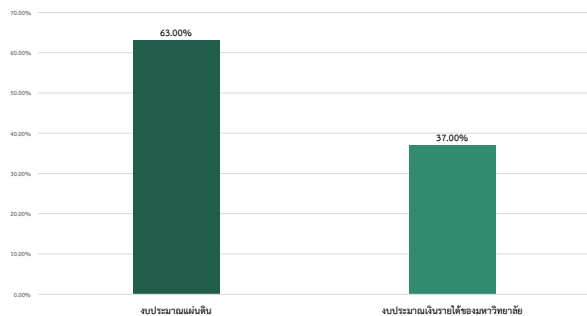

### 2. เปรียบเทียบจำนวนงบประมาณที่ได้รับจัดสรร ประจำปีงบประมาณ พ.ศ. 2560-2562 จำแนกตามประเภทงบประมาณ

หน่วย : บาท

ประเภทงบประมาณ	ปีงบประมาณ					
	2560	ร้อยละ	2561	เพิ่ม/ลด	2562	เพิ่ม/ลด
1 งบแผ่นดิน	514,216,100	70.00	518,818,800	0.90	531,436,600	2.43
2 งบประมาณเงินรายได้	220,355,000	30.00	305,609,400	38.69	309,354,322	1.22
<b>รวม</b>	<b>734,571,100</b>	<b>100.00</b>	<b>824,428,200</b>	<b>12.23</b>	<b>840,790,922</b>	<b>1.98</b>

ที่มา : กองนโยบายและแผน ข้อมูล ณ วันที่ 30 เดือนสิงหาคม พ.ศ. 2561

แผนภูมิแสดงเปรียบเทียบจำนวนงบประมาณที่ได้รับจัดสรร ประจำปีงบประมาณ พ.ศ. 2560-2562 จำแนกตามประเภทงบประมาณ

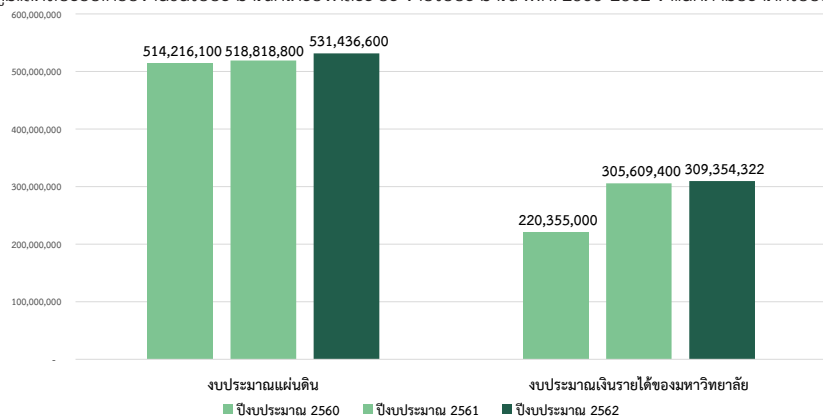

### 3. จำนวนงบประมาณ ปีงบประมาณ พ.ศ. 2562 จำแนกตามงบรายจ่าย

หน่วย : บาท

งบรายจ่าย	ประเภทงบประมาณ				รวม	
	งบแผ่นดิน		งบประมาณเงินรายได้			
	จำนวนเงิน	ร้อยละ	จำนวนเงิน	ร้อยละ	จำนวนเงิน	ร้อยละ
1 งบบุคลากร	72,194,000	13.59	27,943,600	9.03	100,137,600	11.91
2 งบดำเนินงาน	44,263,500	8.33	126,453,363	40.88	170,716,863	20.30
3 งบลงทุน	132,511,000	24.93	19,866,414	6.42	152,377,414	18.12
4 งบเงินอุดหนุน	249,105,800	46.87			249,105,800	29.63
5 งบรายจ่ายอื่น	33,362,300	6.28	135,090,945	43.67	168,453,245	20.04
<b>รวม</b>	<b>531,436,600</b>	<b>100.00</b>	<b>309,354,322</b>	<b>100.00</b>	<b>840,790,922</b>	<b>100.00</b>

ที่มา : กองนโยบายและแผน ข้อมูล ณ วันที่ 30 เดือนสิงหาคม พ.ศ. 2561

แผนภูมิแสดงเปรียบเทียบจำนวนงบประมาณ ปีงบประมาณ พ.ศ. 2562 จำแนกตามงบรายจ่าย

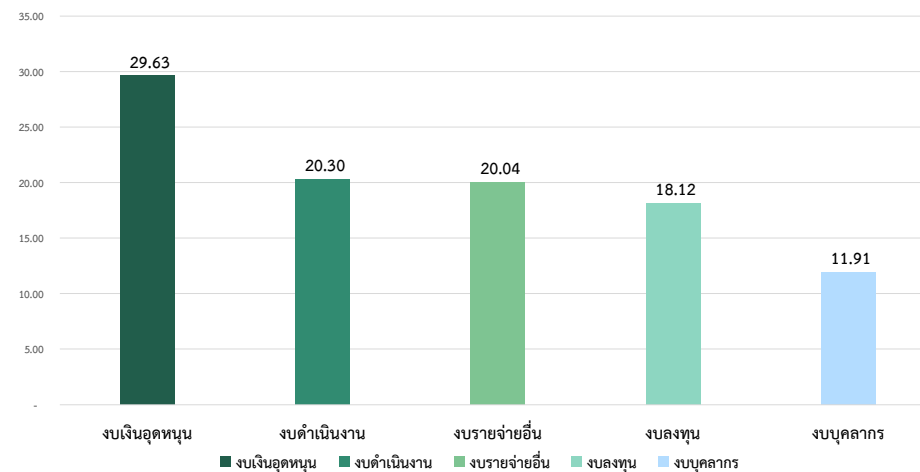

#### 4. เปรียบเทียบจำนวนงบประมาณที่ได้รับจัดสรร ประจำปีงบประมาณ พ.ศ. 2560-2562 จำแนกตามประเภทเงินรายจ่าย

ประเภทงบประมาณ	ปีงบประมาณ					
	2560	ร้อยละ	2561	เพิ่ม/ลด	2562	เพิ่ม/ลด
1 งบบุคลากร	118,291,200	16.10	115,037,300	-2.75	100,137,600	-12.95
2 งบดำเนินงาน	164,237,400	22.36	135,007,700	-17.80	170,716,863	22.44
3 งบลงทุน	143,468,500	19.53	135,073,000	-5.85	152,377,414	12.81
4 งบเงินอุดหนุน	275,404,800	37.49	247,330,800	-10.19	249,105,800	0.51
5 งบรายจ่ายอื่น	33,169,200	4.52	11,979,400	-63.88	168,453,245	1,306.19
<b>รวม</b>	<b>734,571,100</b>	<b>100.00</b>	<b>824,428,200</b>	<b>12.23</b>	<b>840,790,922</b>	<b>1.98</b>

ที่มา : กองนโยบายและแผน ข้อมูล ณ วันที่ 30 เดือนสิงหาคม พ.ศ. 2561

#### แผนภูมิแสดงเปรียบเทียบจำนวนงบประมาณที่ได้รับจัดสรร ประจำปีงบประมาณ พ.ศ. 2560-2562 จำแนกตามประเภทเงินรายจ่าย

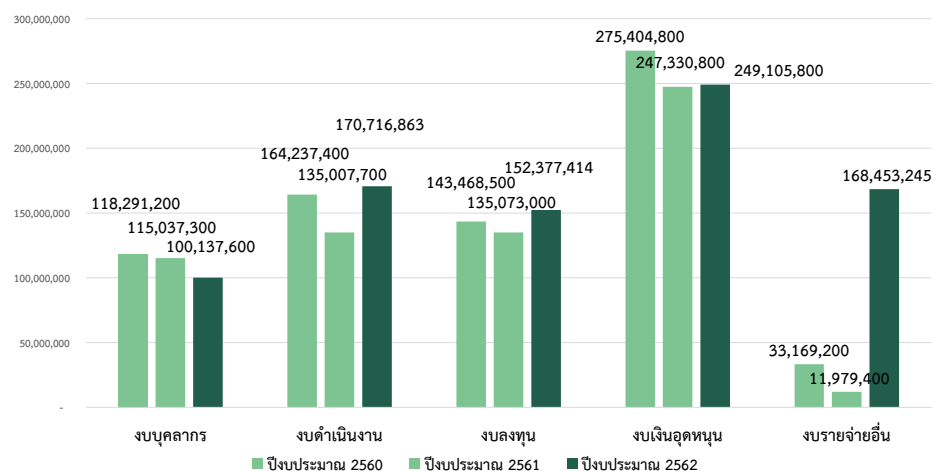

#### 5. จำนวนงบประมาณ ปีงบประมาณ พ.ศ. 2562 จำแนกตามกลุ่มหน่วยงาน

หน่วย : บาท

กลุ่มหน่วยงาน	ประเภทงบประมาณ				รวม	
	งบประมาณแผ่นดิน		งบประมาณเงินรายได้			
	จำนวนเงิน	ร้อยละ	จำนวนเงิน	ร้อยละ	จำนวนเงิน	ร้อยละ
1 จัดการศึกษา	37,599,500	7.07	87,604,745	28.32	125,204,245	14.89
2 สนับสนุนจัดการศึกษา	493,837,100	92.93	221,749,577	71.68	715,586,677	85.11
<b>รวม</b>	<b>531,436,600</b>	<b>100.00</b>	<b>309,354,322</b>	<b>100.00</b>	<b>840,790,922</b>	<b>100.00</b>

ที่มา : กองนโยบายและแผน ข้อมูล ณ วันที่ 30 เดือนสิงหาคม พ.ศ. 2561

#### แผนภูมิแสดงเปรียบเทียบ จำนวนงบประมาณ ปีงบประมาณ พ.ศ. 2562 จำแนกตามกลุ่มหน่วยงาน

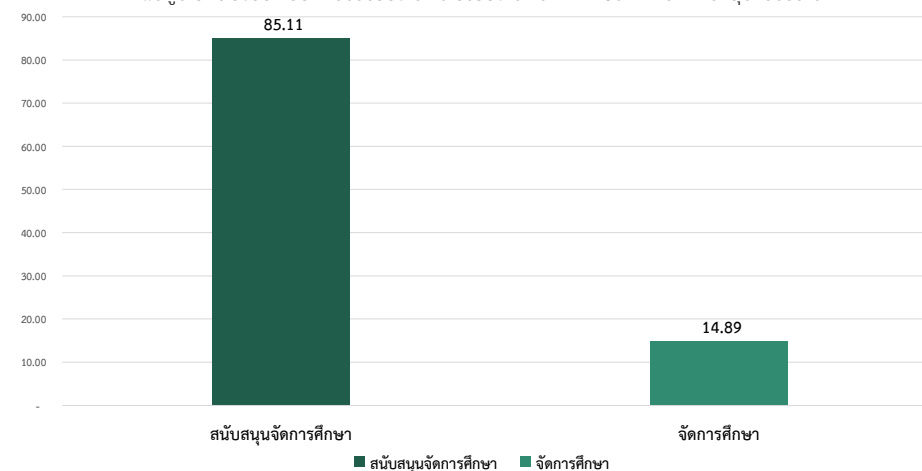

### 6. จำนวนงบประมาณกองทุนสำหรับพัฒนางานด้านต่างๆ ปีงบประมาณ พ.ศ. 2562 จำแนกตามกองทุน

ในปีงบประมาณ พ.ศ. 2562 มหาวิทยาลัยราชภัฏวไลยอลงกรณ์ ในพระบรมราชูปถัมภ์ มีกองทุนสำหรับพัฒนางานด้านต่างๆ อีกจำนวน 3 กองทุนที่ได้รับการจัดสรร งบประมาณ รวมงบประมาณทั้งสิ้น 12,775,400 บาท ประกอบด้วย กองทุนพัฒนาบุคลากร จำนวน 5,475,200 บาท กองทุนพัฒนางานวิจัย จำนวน 3,650,100 บาท และกองทุนพัฒนานักศึกษา จำนวน 3,650,100 บาท

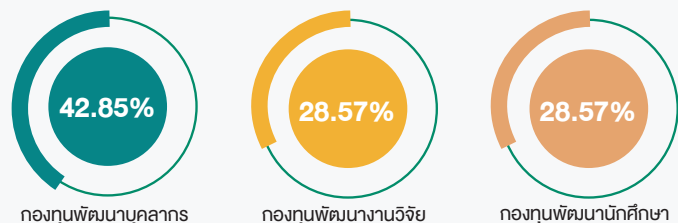

### 7. เปรียบเทียบจำนวนงบประมาณกองทุนสำหรับพัฒนางานด้านต่างๆ ประจำปีงบประมาณ พ.ศ. 2560-2562 จำแนกตามประเภทกองทุนรายจ่ายรายจ่าย

ประเภทงบประมาณ	ปีงบประมาณ					
	2560	ร้อยละ	2561	เพิ่ม/ลด	2562	เพิ่ม/ลด
1 กองทุนพัฒนาบุคลากร	8,990,500	55.84	5,440,200	-39.49	5,475,200	0.64
2 กองทุนพัฒนางานวิจัย	3,556,200	22.08	3,626,800	1.98	3,650,100	0.64
3 กองทุนพัฒนานักศึกษา	3,556,200	22.08	3,626,800	1.98	3,650,100	0.64
<b>รวม</b>	<b>16,102,900</b>	<b>100.00</b>	<b>12,693,800</b>	<b>-21.17</b>	<b>12,775,400</b>	<b>0.64</b>

แผนภูมิแสดงเปรียบเทียบจำนวนงบประมาณกองทุนสำหรับพัฒนางานด้านๆ ประจำปีงบประมาณ พ.ศ. 2560-2562 จำแนกตามประเภทงบประมาณกองทุน

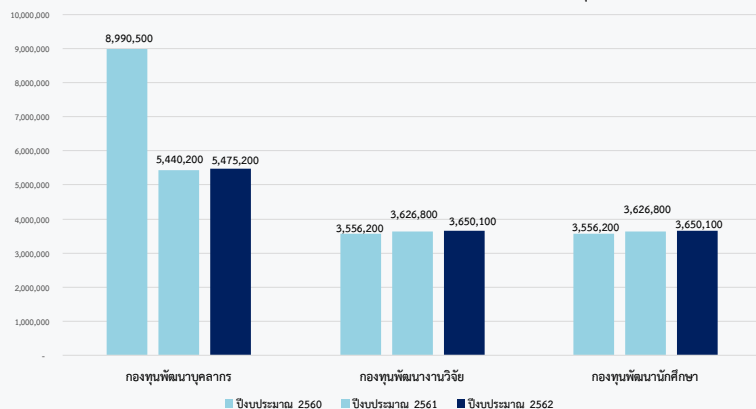



# การจัดการเรียนการสอน โรงเรียนสาริต ประจำปีการศึกษา 2562



สรุปภาพรวมการจัดการเรียนการสอนของโรงเรียนสาริตมหาวิทยาลัยราชภัฏวไลยอลงกรณ์ ในพระบรมราชูปถัมภ์ ประจำปีการศึกษา 2562

ปัจจุบันโรงเรียนสาริตมีการจัดการเรียนการสอนตั้งแต่ระดับชั้นเตรียมอนุบาลจนถึงระดับมัธยมศึกษาปีที่ 6 ประกอบด้วยห้องเรียน 69 ห้องเรียน มีจำนวนนักเรียนทั้งหมด 2,155 คน และมีจำนวนบุคลากร จำนวน 87 คน

“**ผู้บริหาร**เป็นบุคลากรที่สำคัญ  
สำหรับการ**พัฒนาผู้เรียน**ให้พร้อม  
**บริหารชีวิต**ในสังคมอนาคต”

-ดร.นารี คุณหาเรืองรอง  
ผู้อำนวยการโรงเรียนสาริต มจร.วไลยอลงกรณ์  
ในพระบรมราชูปถัมภ์-



## เปรียบเทียบจำนวนนักเรียน จำแนกตามระดับชั้น

ในปีการศึกษา 2562 โรงเรียนสาริตมีจำนวนนักเรียน จำนวนทั้งสิ้น 2,155 คน จำแนกเป็นระดับชั้น ได้แก่เตรียมอนุบาล 11 คน อนุบาล 174 คน ประถมศึกษา 626 คน และมัธยมศึกษา 1,344 คน

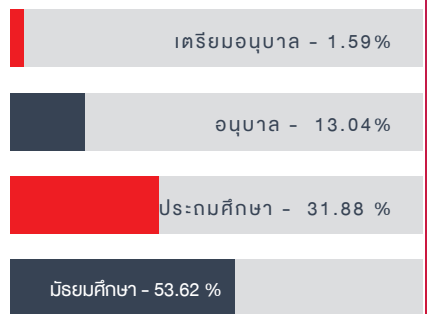

## เปรียบเทียบจำนวนนักเรียน ปีการศึกษา 2560-2562

ปีการศึกษา 2562 โรงเรียนสาริตมีจำนวนนักเรียน จำนวนทั้งสิ้น 2,155 คน เมื่อเปรียบเทียบกับปีการศึกษาที่มีจำนวนนักเรียนเพิ่มขึ้นเป็นร้อยละ 10.57 แต่เมื่อเปรียบเทียบกับจำนวนนักเรียนระดับเตรียมอนุบาลกับปีการศึกษาที่ผ่านมา มีจำนวนลดลงถึงร้อยละ 15.38 และระดับอนุบาลมีจำนวนลดลงร้อยละ 11.68

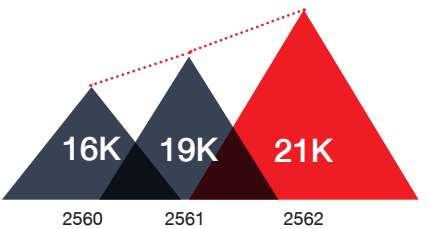

## จำนวนนักเรียน จำแนกตามเพศ

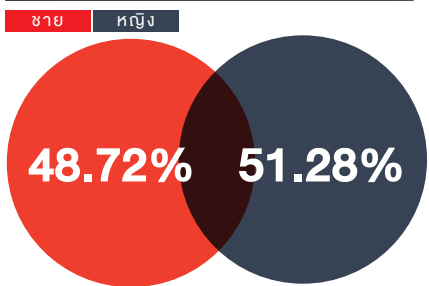

## จำนวนนักเรียนทั้งหมด

2,155  
คน

## จำนวนรางวัลของ นักเรียนสาริตคนเก่ง



## จำนวนงบประมาณ ดำเนินงานตามพันธกิจ



## โรงเรียนสาริต ครบรอบ 45 ปี



## เปรียบเทียบจำนวนบุคลากร ปีการศึกษา 2560-2562

โรงเรียนสาริต มีจำนวนบุคลากร สายวิชาการ จำนวนทั้งสิ้น 87 คน จำแนกตามระดับการศึกษาได้แก่ ระดับปริญญาตรี 73 คน ระดับปริญญาโท 13 คน และระดับปริญญาเอก 1 คน เมื่อเปรียบเทียบกับจำนวนบุคลากรของโรงเรียนสาริตในปีการศึกษาที่ผ่านมา มีจำนวนบุคลากรเพิ่มขึ้นถึงร้อยละ 11.54

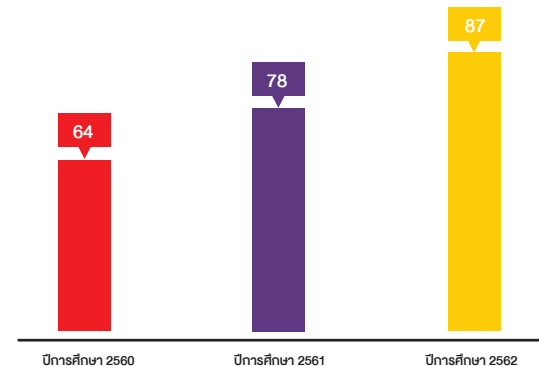

# การจัดการเรียนการสอน โรงเรียนสาธิต

มหาวิทยาลัยราชภัฏวไลยอลงกรณ์ ในพระบรมราชูปถัมภ์  
ประจำปีการศึกษา 2562

มหาวิทยาลัยราชภัฏวไลยอลงกรณ์ ในพระบรมราชูปถัมภ์ ได้เริ่มก่อตั้งโรงเรียนประถมสาธิตวิทยาลัยครูเพชรบุรีวิทยาลงกรณ์ ในพระบรมราชูปถัมภ์ ขึ้นเมื่อปี พ.ศ. 2517 โดยมีวัตถุประสงค์เพื่อสอนบุตรหลานให้กับบุคลากรในสถานศึกษา ซึ่งเปิดสอนในระดับอนุบาล และประถมศึกษาอย่างละ 1 ห้อง โดยใช้อาคารหอพักมรดกหอพักบุศราคมิม และหอพักไพฑูริย์ ในปี พ.ศ. 2535 ได้เปลี่ยนชื่อมาเป็นโรงเรียนสาธิตสถาบันราชภัฏเพชรบุรีวิทยาลงกรณ์ ในพระบรมราชูปถัมภ์ ในปี พ.ศ. 2542 เปลี่ยนชื่อเป็นโรงเรียนสาธิตสถาบันราชภัฏวไลยอลงกรณ์ ในพระบรมราชูปถัมภ์ และในปี พ.ศ. 2547 ได้เปลี่ยนมาเป็นโรงเรียนสาธิตมหาวิทยาลัยราชภัฏวไลยอลงกรณ์ ในพระบรมราชูปถัมภ์ สร้างอาคารเรียน 1 หลัง จำนวน 5 ห้องเรียน และขยายชั้นเรียนเพิ่มขึ้นจาก 2 ห้องเรียนเป็น 3 ห้องเรียน เปิดสอนในระดับชั้นมัธยมศึกษาตอนต้นและตอนปลาย ในปี พ.ศ. 2550 เป็นต้นมา

ปัจจุบันจัดให้มีการเรียนการสอนทั้งในระดับชั้นเตรียมอนุบาล ระดับอนุบาล ระดับประถมศึกษา และระดับมัธยมศึกษา ประกอบด้วยห้องเรียน จำนวน 69 ห้องเรียน นักเรียนทั้งหมด จำนวน 2,155 คน และมีจำนวนบุคลากร จำนวน 87 คน

## 1. จำนวนนักเรียนโรงเรียนสาธิต ปีการศึกษา 2562 จำแนกตามระดับชั้น และจำนวนห้องเรียน

หน่วย : คน

ระดับชั้น	จำนวนห้อง	นักเรียนชาย	นักเรียนหญิง	รวมจำนวนนักเรียน	ร้อยละ	
1	เตรียมอนุบาล	1	8	3	11	0.51
2	อนุบาล 1	3	32	14	46	2.00
3	อนุบาล 2	3	33	34	67	3.11
4	อนุบาล 3	3	28	33	61	2.83
5	ประถมศึกษาปีที่ 1	4	53	47	100	4.65
6	ประถมศึกษาปีที่ 2	4	52	57	109	5.07
7	ประถมศึกษาปีที่ 3	4	62	49	111	5.16
8	ประถมศึกษาปีที่ 4	3	53	41	94	4.37
9	ประถมศึกษาปีที่ 5	4	64	57	121	5.62
10	ประถมศึกษาปีที่ 6	3	48	43	91	4.23
11	มัธยมศึกษาปีที่ 1	7	152	142	294	13.66
12	มัธยมศึกษาปีที่ 2	7	106	139	245	11.38
13	มัธยมศึกษาปีที่ 3	6	105	125	230	10.69
14	มัธยมศึกษาปีที่ 4	6	99	103	202	9.39
15	มัธยมศึกษาปีที่ 5	6	77	111	188	8.74
16	มัธยมศึกษาปีที่ 6	5	78	107	185	8.60
รวม		69	1,050	1,105	2,155	100.00

ที่มา : โรงเรียนสาธิตมหาวิทยาลัยราชภัฏวไลยอลงกรณ์ ในพระบรมราชูปถัมภ์ ข้อมูล ณ วันที่ 1 เดือนกรกฎาคม พ.ศ. 2562

### แผนภูมิแสดงเปรียบเทียบจำนวนนักเรียนโรงเรียนสาธิต ปีการศึกษา 2562

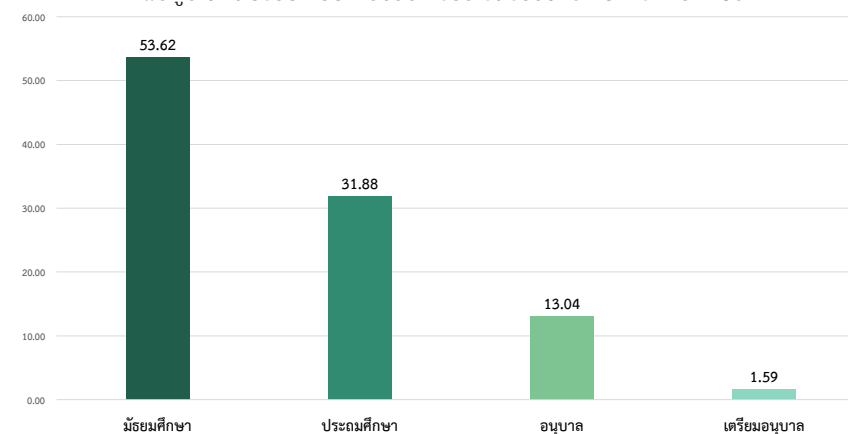



### 2. เปรียบเทียบจำนวนนักเรียนโรงเรียนสาธิต ปีการศึกษา 2560-2562 จำแนกตามระดับชั้น

ระดับชั้น	ปีการศึกษา					
	2560	ร้อยละ	2561	เพิ่ม/ลด	2562	เพิ่ม/ลด
1 เตรียมอนุบาล	13	0.78	13		11	-15.38
2 อนุบาล	195	11.61	197	1.03	174	-11.68
3 ประถมศึกษา	529	31.51	613	15.88	626	2.12
4 มัธยมศึกษา	942	56.10	1,126	19.53	1,344	19.36
<b>รวม</b>	<b>1,679</b>	<b>100.00</b>	<b>1,949</b>	<b>16.08</b>	<b>2,155</b>	<b>10.57</b>

ที่มา : โรงเรียนสาธิตมหาวิทยาลัยราชภัฏวไลยอลงกรณ์ ในพระบรมราชูปถัมภ์ ข้อมูล ณ วันที่ 1 เดือนกรกฎาคม พ.ศ. 2562

แผนภูมิแสดงเปรียบเทียบจำนวนนักเรียนโรงเรียนสาธิต ปีการศึกษา 2560-2562  
จำแนกตามระดับชั้น

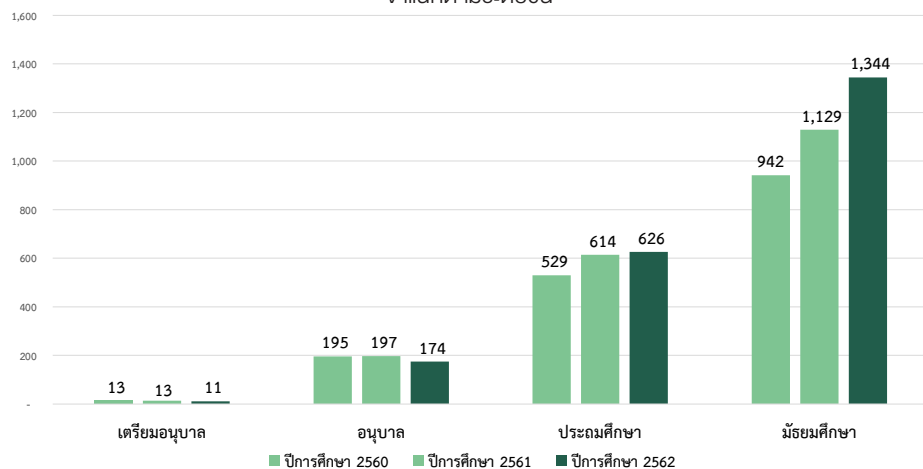

### 3. จำนวนบุคลากรโรงเรียนสาธิต สายวิชาการ ปีการศึกษา 2562 จำแนกตามระดับชั้น

ในปีการศึกษา 2562 โรงเรียนสาธิตมหาวิทยาลัยราชภัฏวไลยอลงกรณ์ ในพระบรมราชูปถัมภ์ มีบุคลากรสายวิชาการ (ครู) จำนวนทั้งสิ้น 87 คน รายละเอียดดังนี้

ระดับชั้น	บุคลากรสายวิชาการ		รวม	ร้อยละ
	ชาย	หญิง		
1 ผู้บริหาร/ผู้ช่วยผู้อำนวยการ	3	2	5	5.75
2 เตรียมอนุบาล		2	2	2.30
3 อนุบาล 1		3	3	3.45
4 อนุบาล 2		3	3	3.45
5 อนุบาล 3		3	3	3.45
6 ประถมศึกษาปีที่ 1		4	4	4.60
7 ประถมศึกษาปีที่ 2	1	3	4	4.60
8 ประถมศึกษาปีที่ 3	1	4	5	5.75
9 ประถมศึกษาปีที่ 4	2	2	4	4.60
10 ประถมศึกษาปีที่ 5	2	3	5	5.75
11 ประถมศึกษาปีที่ 6	1	2	3	3.45
12 มัธยมศึกษาปีที่ 1	3	5	8	9.20
13 มัธยมศึกษาปีที่ 2	3	5	8	9.20
14 มัธยมศึกษาปีที่ 3	5	2	7	8.05
15 มัธยมศึกษาปีที่ 4	5	2	7	8.05
16 มัธยมศึกษาปีที่ 5	2	5	7	8.05
17 มัธยมศึกษาปีที่ 6	2	3	5	5.75
18 ครูประจำห้องปฏิบัติการ	2	2	4	4.60
<b>รวม</b>	<b>27</b>	<b>51</b>	<b>87</b>	<b>100.00</b>

ที่มา : โรงเรียนสาธิตมหาวิทยาลัยราชภัฏวไลยอลงกรณ์ ในพระบรมราชูปถัมภ์ ข้อมูล ณ วันที่ 1 เดือนกรกฎาคม พ.ศ. 2562

แผนภูมิแสดงเปรียบเทียบจำนวนนักเรียนโรงเรียนสาธิต ปีการศึกษา 2560-2562  
จำแนกตามระดับชั้น

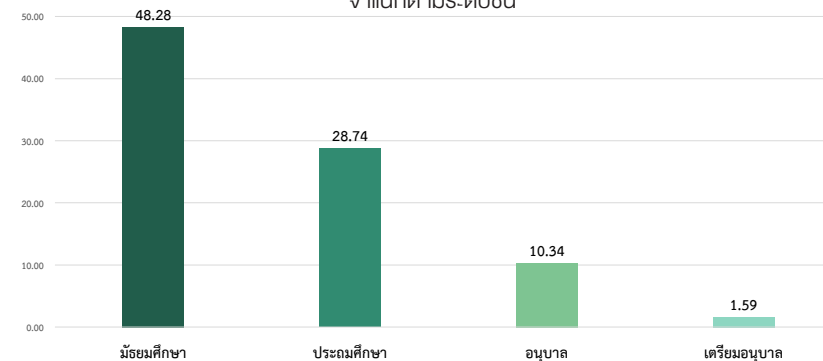



#### 4. จำนวนบุคลากรโรงเรียนสาธิต สายวิชาการ ปีการศึกษา 2562 จำแนกตามตำแหน่งทางวิชาการ

หน่วย : คน

ตำแหน่งทางวิชาการ	ระดับการศึกษา			รวม	ร้อยละ
	ปริญญาตรี	ปริญญาโท	ปริญญาเอก		
1 ครู	73	13	1	87	100.00
<b>รวม</b>	<b>73</b>	<b>13</b>	<b>1</b>	<b>87</b>	<b>100.00</b>

ที่มา : โรงเรียนสาธิตมหาวิทยาลัยราชภัฏวไลยอลงกรณ์ ในพระบรมราชูปถัมภ์ ข้อมูล ณ วันที่ 1 เดือนกรกฎาคม พ.ศ. 2562

แผนภูมิแสดงเปรียบเทียบจำนวนบุคลากรโรงเรียนสาธิต สายวิชาการ ปีการศึกษา 2562 จำแนกตามตำแหน่งทางวิชาการ

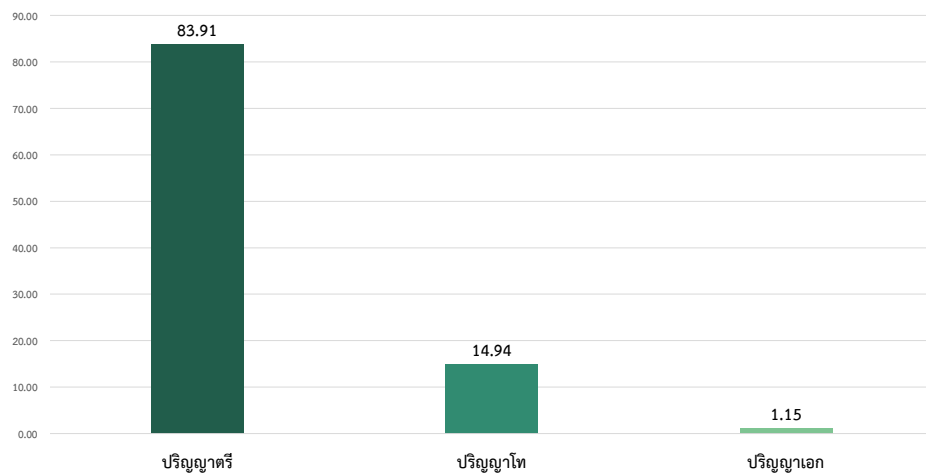

#### 5. เปรียบเทียบจำนวนบุคลากร โรงเรียนสาธิต สายวิชาการ ปีการศึกษา 2560-2562 จำแนกตามตำแหน่งทางวิชาการ

ตำแหน่งทางวิชาการ	ปีการศึกษา					
	2560	ร้อยละ	2561	เพิ่ม/ลด	2562	เพิ่ม/ลด
1 ครู	64	100.00	78	21.87	87	11.54
<b>รวม</b>	<b>64</b>	<b>100.00</b>	<b>78</b>	<b>21.87</b>	<b>87</b>	<b>11.54</b>

ที่มา : โรงเรียนสาธิตมหาวิทยาลัยราชภัฏวไลยอลงกรณ์ ในพระบรมราชูปถัมภ์ ข้อมูล ณ วันที่ 1 เดือนกรกฎาคม พ.ศ. 2562

แผนภูมิแสดงเปรียบเทียบจำนวนบุคลากร โรงเรียนสาธิต สายวิชาการ ปีการศึกษา 2560-2562 จำแนกตามตำแหน่งทางวิชาการ

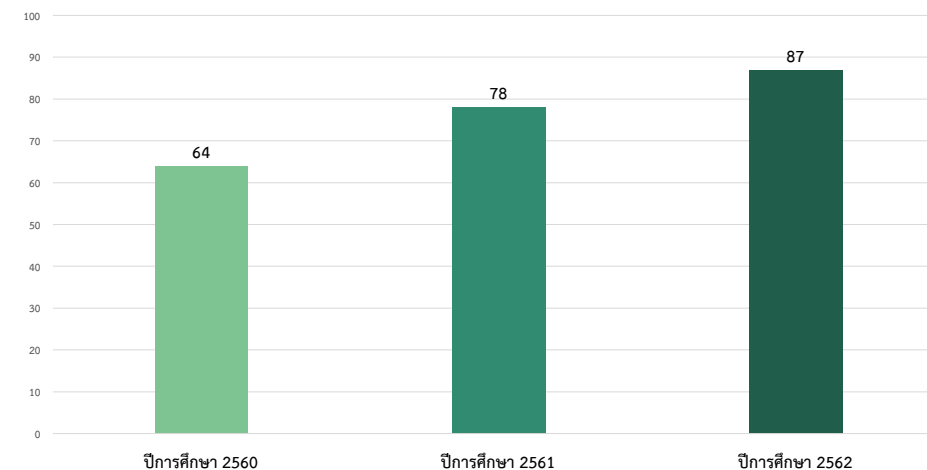

**6. จำนวนนักเรียนที่เข้าศึกษาต่อในระดับอุดมศึกษา ของนักเรียนระดับชั้นมัธยมศึกษาปีที่ 6 ปีการศึกษา 2561 จำแนกตามห้องเรียน และประเภทของมหาวิทยาลัย**

ห้องเรียน	ประเภทมหาวิทยาลัย				รวม	
	มหาวิทยาลัยรัฐบาล		มหาวิทยาลัยเอกชน			
	จำนวนคน	ร้อยละ	จำนวนคน	ร้อยละ	จำนวนคน	ร้อยละ
1 มัธยมศึกษาปีที่ 6/1	16	11.85	2	0.26	18	12.16
2 มัธยมศึกษาปีที่ 6/2	45	33.33	3	23.08	48	32.43
3 มัธยมศึกษาปีที่ 6/3	37	27.41	3	23.08	40	27.03
4 มัธยมศึกษาปีที่ 6/4	37	27.41	5	38.46	42	28.38
<b>รวม</b>	<b>135</b>	<b>100.00</b>	<b>13</b>	<b>100.00</b>	<b>148</b>	<b>100.00</b>

ที่มา : โรงเรียนสาธิตมหาวิทยาลัยราชภัฏวไลยอลงกรณ์ ในพระบรมราชูปถัมภ์ ข้อมูล ณ วันที่ 1 เดือนกรกฎาคม พ.ศ. 2562

แผนภูมิแสดงเปรียบเทียบจำนวนนักเรียนที่เข้าศึกษาต่อในระดับอุดมศึกษา ของนักเรียนระดับชั้นมัธยมศึกษาปีที่ 6 ปีการศึกษา 2561 จำแนกตามห้องเรียน และประเภทของมหาวิทยาลัย

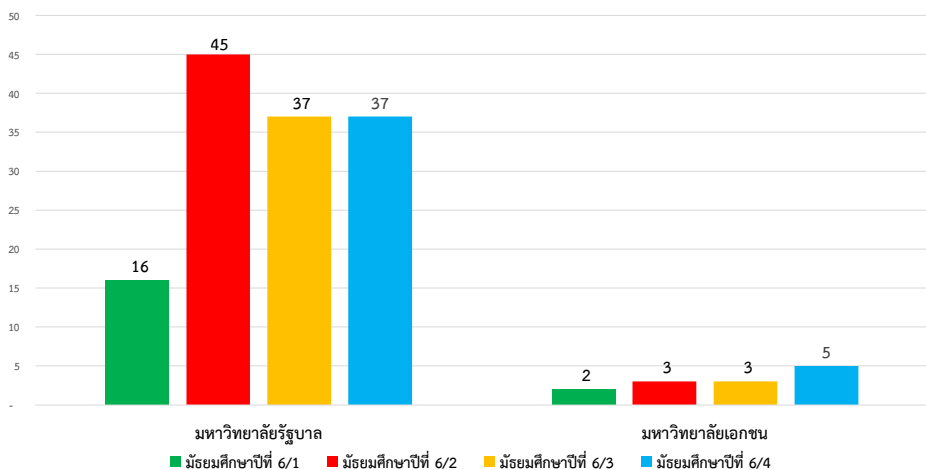

**7. เปรียบเทียบจำนวนงบประมาณที่ได้รับจัดสรรของโรงเรียนสาธิต ประจำปีงบประมาณ พ.ศ. 2561-2562 จำแนกตามประเภทงบประมาณ**

หน่วย : บาท

ประเภทงบประมาณ	ปีงบประมาณ			
	2561	ร้อยละ	2562	เพิ่ม/ลด
1 งบประมาณแผ่นดิน	9,414,600	14.53	12,094,400	28.46
2 งบประมาณรายได้	55,372,600	85.47	62,448,960	12.78
<b>รวม</b>	<b>64,787,200</b>	<b>100.00</b>	<b>74,543,360</b>	<b>15.06</b>

ที่มา : โรงเรียนสาธิตมหาวิทยาลัยราชภัฏวไลยอลงกรณ์ ในพระบรมราชูปถัมภ์ ข้อมูล ณ วันที่ 1 เดือนกรกฎาคม พ.ศ. 2562

แผนภูมิแสดงเปรียบเทียบจำนวนงบประมาณที่ได้รับจัดสรรของโรงเรียนสาธิต ประจำปีงบประมาณ พ.ศ. 2561-2562 จำแนกตามประเภทงบประมาณ

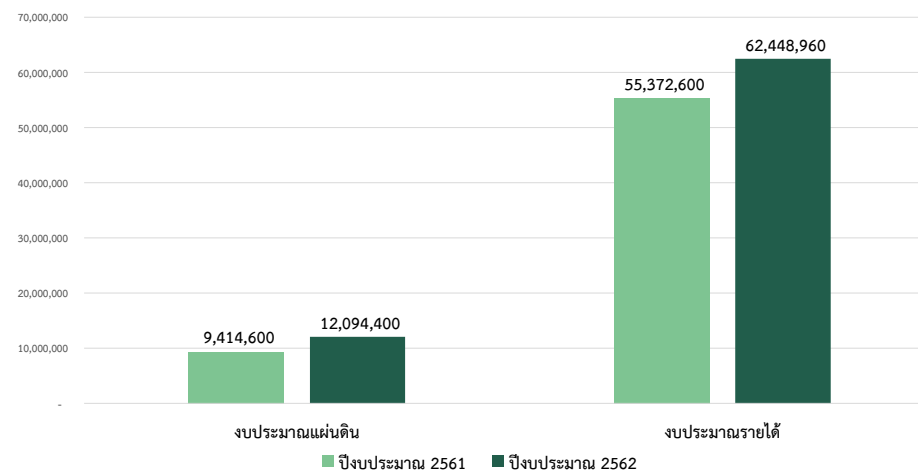



## งาน วิจัยและงานสร้างสรรค์ ประจำปีการศึกษา พ.ศ. 2561

ในปีงบประมาณ พ.ศ. 2562 มหาวิทยาลัยราชภัฏวไลยอลงกรณ์ ในพระบรมราชูปถัมภ์มีงบประมาณสำหรับใช้ในการสนับสนุนโครงการวิจัย ทั้งภายในมหาวิทยาลัยและภายนอกมหาวิทยาลัย จำนวนทั้งสิ้น 4,163,000 บาท รายละเอียดดังนี้

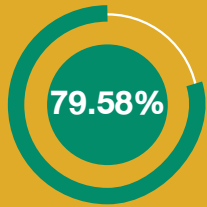

งบประมาณแผ่นดิน

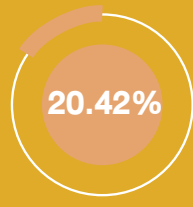

งบประมาณกองทุนวิจัย

**-76.04%**

เปรียบเทียบจำนวนงบประมาณที่ได้รับการจัดสรร สำหรับใช้ในการสนับสนุนโครงการวิจัย ทั้งภายในมหาวิทยาลัยและภายนอกมหาวิทยาลัย ระหว่างปีงบประมาณ พ.ศ. 2560 ถึง 2562 มีงบประมาณ จำนวนทั้งสิ้น 4,163,000 บาท ลดลงร้อยละ 76.04

01 **850,000 บาท**  
งบประมาณกองทุนวิจัย

02 **3,313,000 บาท**  
งบประมาณแผ่นดิน

เปรียบเทียบจำนวนงบประมาณสนับสนุนวิจัย ปีงบประมาณ 2560-2562

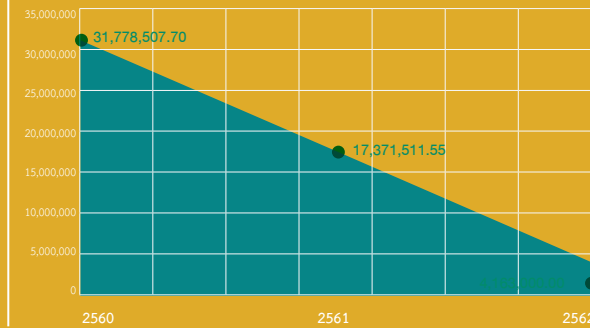

**01 28 บทความ**  
บทความวิจัยหรือบทความวิชาการฉบับสมบูรณ์ที่ตีพิมพ์ในวารสารระดับชาติ หรือในวารสารทางวิชาการระดับชาติ

**02 17 บทความ**  
บทความวิจัยหรือบทความวิชาการฉบับสมบูรณ์ที่ตีพิมพ์ในวารสารฉบับนานาชาติ หรือในวารสารทางวิชาการระดับชาติที่ไม่อยู่ในฐานข้อมูล วารสารทางวิชาการสำหรับการเผยแพร่ผลงานทางวิชาการ พ.ศ.2556 แต่ฉบับนำเสนอ สภาสถาบันอุดมศึกษาและจัดทำเป็นประกาศให้ทราบเป็นกรณีไป และแจ้งให้ กอว./กอก. ทราบภายใน 30 วัน นับแต่วันที่ออกประกาศ

**03 15 บทความ**  
บทความวิจัยหรือบทความวิชาการฉบับสมบูรณ์ที่ตีพิมพ์ในวารสารทางวิชาการที่ปรากฏในฐานข้อมูล TCI กลุ่มที่ 2

**04 11 บทความ**  
บทความวิจัยหรือบทความวิชาการฉบับสมบูรณ์ที่ตีพิมพ์ในวารสารทางวิชาการระดับนานาชาติที่ไม่อยู่ในฐานข้อมูล ตามประกาศ ก.พ.อ. หรือระเบียบคณะกรรมการการอุดมศึกษาว่าด้วยหลักเกณฑ์การพิจารณาการพิจารณาการเผยแพร่ผลงานทางวิชาการ พ.ศ.2556 แต่ฉบับนำเสนอสภาสถาบันอุดมศึกษาและจัดทำเป็นประกาศให้ทราบเป็นกรณีไป และแจ้งให้ กอว./กอก. ทราบภายใน 30 วัน นับแต่วันที่ออกประกาศ (ซึ่งอยู่ใน Beal's list) หรือตีพิมพ์ในวารสารทางวิชาการที่ปรากฏในฐานข้อมูล TCI กลุ่มที่ 1

**05 5 บทความ**  
บทความวิจัยหรือบทความวิชาการฉบับสมบูรณ์ที่ตีพิมพ์ในวารสารทางวิชาการระดับนานาชาติที่ปรากฏในฐานข้อมูลระดับนานาชาติตามประกาศ ก.พ.อ. หรือระเบียบคณะกรรมการการอุดมศึกษา ว่าด้วยหลักเกณฑ์การพิจารณาการพิจารณาการพิจารณาการเผยแพร่ผลงานทางวิชาการ พ.ศ.2556

## 1. เปรียบเทียบจำนวนงบประมาณสนับสนุนโครงการวิจัย ปีงบประมาณ พ.ศ. 2560-2562 จำแนกตามประเภทแหล่งทุน

ประเภทแหล่งทุน	ปีงบประมาณ						
	2560	ร้อยละ	2561	เพิ่ม/ลด	2562	เพิ่ม/ลด	
1 ทุนภายใน							
	งบประมาณกองทุนวิจัย	292,900.00	0.92	724,000.00	147.18	850,000.00	17.40
	งบประมาณแผ่นดิน	14,176,600.00	44.61	14,015,225.55	-1.14	3,313,000.00	-76.36
2 ทุนภายนอก							
	ทุนภายนอก	17,309,007.70	54.47	2,632,286.00	-84.79		
รวม	31,778,507.70	100.00	17,371,511.55	-45.34	4,163,000.00	-76.04	

ที่มา : สถาบันวิจัยและพัฒนา ข้อมูล ณ วันที่ 23 สิงหาคม พ.ศ. 2561

แผนภูมิแสดงเปรียบเทียบจำนวนงบประมาณสนับสนุนโครงการวิจัย ประจำปีงบประมาณ พ.ศ. 2560-2562 จำแนกตามประเภทแหล่งทุน

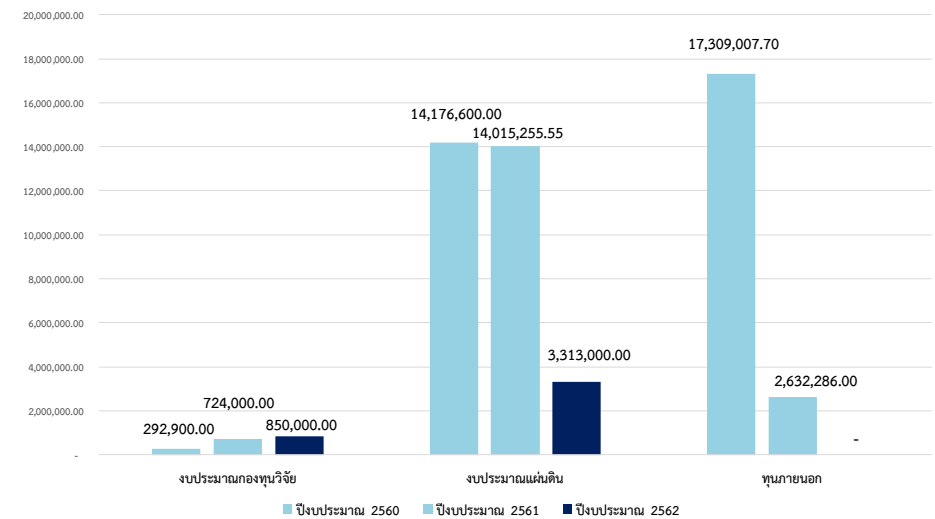



## 2. เปรียบเทียบจำนวนบทความด้านวิจัย ประจำปี พ.ศ. 2559-2561 จำแนกตามประเภทบทความ

หน่วย : บทความ

ประเภทบทความวิจัย	ปีพุทธศักราช					
	2559	ร้อยละ	2560	เพิ่ม/ลด	2561	เพิ่ม/ลด
1 บทความวิจัยหรือบทความวิชาการฉบับสมบูรณ์ที่ตีพิมพ์ในรายงานสืบเนื่องจากการประชุมวิชาการระดับชาติ	190	47.26	207	8.95	28	-86.47
2 บทความวิจัยหรือบทความวิชาการฉบับสมบูรณ์ที่ตีพิมพ์ในรายงานสืบเนื่องจากการประชุมวิชาการระดับนานาชาติ หรือในวารสารทางวิชาการระดับชาติที่ไม่อยู่ในฐานข้อมูล ตามประกาศ ก.พ.อ. หรือระเบียบคณะกรรมการการอุดมศึกษาว่าด้วยหลักเกณฑ์การพิจารณาวารสารทางวิชาการสำหรับการเผยแพร่ผลงานทางวิชาการ พ.ศ.2556 แต่สถาบันนำเสนอผลงานฉบับอนุมัติและจัดทำเป็นประกาศให้ทราบเป็นการทั่วไป และแจ้งให้ กพอ./กกอ. ทราบภายใน 30 วัน นับแต่วันที่ออกประกาศ	49	12.19	57	16.33	17	-70.18
3 บทความวิจัยหรือบทความวิชาการฉบับสมบูรณ์ที่ตีพิมพ์ในวารสารทางวิชาการที่ปรากฏในฐานข้อมูล TCI กลุ่มที่ 2	71	17.66	69	-2.82	15	-78.26
4 บทความวิจัยหรือบทความวิชาการฉบับสมบูรณ์ที่ตีพิมพ์ในวารสารทางวิชาการระดับนานาชาติที่ไม่อยู่ในฐานข้อมูล ตามประกาศ ก.พ.อ. หรือระเบียบคณะกรรมการการอุดมศึกษาว่าด้วยหลักเกณฑ์การพิจารณาวารสารทางวิชาการสำหรับการเผยแพร่ผลงานทางวิชาการ พ.ศ.2556 แต่สถาบันนำเสนอผลงานฉบับอนุมัติและจัดทำเป็นประกาศให้ทราบเป็นการทั่วไป และแจ้งให้ กพอ./กกอ. ทราบภายใน 30 วันนับแต่วันที่ออกประกาศ (ซึ่งมีอยู่ใน Beall's list) หรือตีพิมพ์ในวารสารวิชาการที่ปรากฏในฐานข้อมูล TCI กลุ่มที่ 1	69	17.16	83	20.29	11	0.16
5 บทความวิจัยหรือบทความวิชาการฉบับสมบูรณ์ที่ตีพิมพ์ในวารสารทางวิชาการระดับนานาชาติที่ปรากฏในฐานข้อมูลระดับนานาชาติตามประกาศ ก.พ.อ. หรือระเบียบคณะกรรมการการอุดมศึกษา ว่าด้วยหลักเกณฑ์การพิจารณาวารสารทางวิชาการสำหรับการเผยแพร่ผลงานทางวิชาการ พ.ศ.2556	23	5.72	23	0.00	5	-78.26
<b>รวม</b>	<b>402</b>	<b>100.00</b>	<b>439</b>	<b>9.20</b>	<b>76</b>	<b>-82.69</b>

ที่มา : สถาบันวิจัยและพัฒนา ข้อมูล ณ วันที่ 23 สิงหาคม พ.ศ. 2561

## 3. เปรียบเทียบจำนวนลิขสิทธิ์ สิทธิบัตร และอนุสิทธิบัตร ปี พ.ศ. 2559-2561 จำแนกตามประเภทบทความวิจัย

ประเภทบทความวิจัย	ปีพุทธศักราช					
	2559	ร้อยละ	2560	เพิ่ม/ลด	2561	เพิ่ม/ลด
1 ลิขสิทธิ์						
2 สิทธิบัตร					2	
3 อนุสิทธิบัตร	2	100.00	13	550	2	-84.62
<b>รวม</b>	<b>2</b>	<b>100.00</b>	<b>13</b>	<b>550</b>	<b>4</b>	<b>-69.23</b>

ที่มา : สถาบันวิจัยและพัฒนา ข้อมูล ณ วันที่ 23 สิงหาคม พ.ศ. 2561

แผนภูมิแสดงเปรียบเทียบจำนวนลิขสิทธิ์ สิทธิบัตร และอนุสิทธิบัตร ประจำปีงบประมาณ พ.ศ. 2559-2561 จำแนกตามประเภทบทความวิจัย

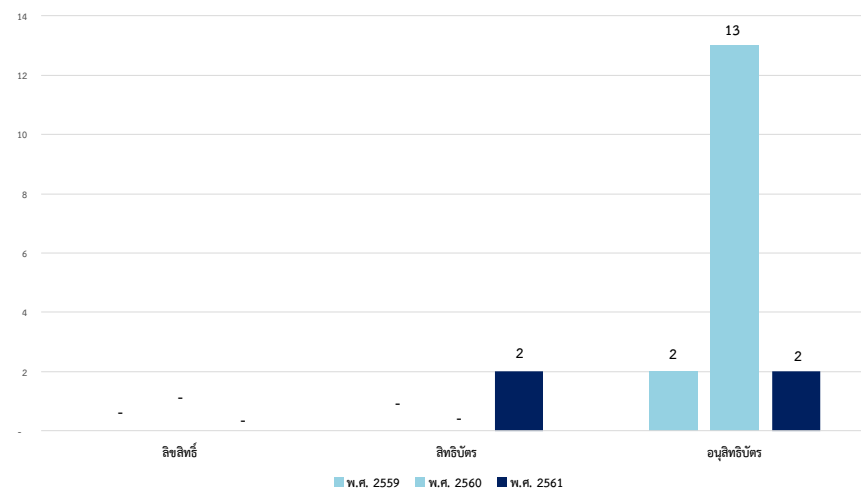

**ขอแสดงความยินดี**  
**ผู้ช่วยศาสตราจารย์ ดร.ณพัชร บัวฉวน**  
 มหาวิทยาลัยราชภัฏวไลยอลงกรณ์ ในพระบรมราชูปถัมภ์

**ได้รับรางวัล "นักวิจัยดีเด่น"**  
 งานประชุมวิชาการระดับชาติและนานาชาติ  
**"ราชภัฏวิจัย ครั้งที่ 5"**  
 ณ มหาวิทยาลัยราชภัฏเพชรบุรี





# พื้นที่มหาวิทยาลัย

## อาคารสถานที่ และระบบสาธารณูปโภค

มหาวิทยาลัยราชภัฏวไลยอลงกรณ์ ในพระบรมราชูปถัมภ์ มีพื้นที่บริการในการจัดการเรียนการสอน จำนวน 3 พื้นที่ ได้แก่ จังหวัดปทุมธานี มีพื้นที่ 381 ไร่ 2 งาน 91 ตารางวา จังหวัดสระแก้ว มีพื้นที่ 615 ไร่ 2 งาน 51 ตารางวา และกรุงเทพมหานคร 4 ไร่ 43 ตารางวา



## พื้นที่ให้บริการของมหาวิทยาลัย



### จังหวัดปทุมธานี

381 ไร่ 2 งาน 91 ตารางวา  
เลขที่ 1 หมู่ 20 ถนนพหลโยธิน  
กิโลเมตรที่ 48  
ตำบลคลองหนึ่ง อำเภอคลองหลวง  
จังหวัดปทุมธานี 13180



### จังหวัดสระแก้ว

615 ไร่ 2 งาน 51 ตารางวา  
ตำบลท่าเกษม อำเภอเมือง  
จังหวัดสระแก้ว 27000



### กรุงเทพมหานคร

4 ไร่ 43 ตารางวา  
เลขที่ 153 ถนนเพชรบุรี  
แขวงทุ่งพญาไท เขตราชเทวี  
กรุงเทพมหานคร 10400

## ระบบสาธารณูปโภคของมหาวิทยาลัย



### ถนนในมหาวิทยาลัย

4.6 กิโลเมตร

ความยาวของถนนในมหาวิทยาลัย  
มีความยาวรวมทั้งหมด  
4.6 กิโลเมตร



### พลังงานไฟฟ้า

1,300 KVA.

พลังงานไฟฟ้าที่ใช้จ่ายพลังงาน  
ภายในมหาวิทยาลัยทั้งหมด



### ระบบโทรศัพท์

500 เลขหมาย

จำนวนของระบบโทรศัพท์ภายใน  
มหาวิทยาลัย และสามารถรองรับผู้  
สายได้มากกว่า 500 เลขหมาย มีผู้  
สายนอก จำนวน 9 วงจร

**1. อาคาร และสิ่งปลูกสร้างที่ให้บริการทางการศึกษาภายในพื้นที่มหาวิทยาลัยราชภัฏวไลยอลงกรณ์  
ในพระบรมราชูปถัมภ์ จังหวัดปทุมธานี**

อาคารและสิ่งปลูกสร้าง		ปีที่เริ่มก่อสร้าง
<b>คณะครุศาสตร์</b>		
1	อาคารเรียน 6	2518
2	อาคารเรียน 7	2518
3	โรงจอดรถยานพาหนะ	2543
4	อาคารกิจกรรมนักศึกษา	2548
<b>คณะมนุษยศาสตร์และสังคมศาสตร์</b>		
1	อาคารคณะมนุษยศาสตร์และสังคมศาสตร์	2547
2	อาคารกิจกรรมนักศึกษาคณะมนุษยศาสตร์และสังคมศาสตร์	2551
<b>คณะวิทยาการจัดการ</b>		
1	อาคารเรียน 1	2518
2	อาคารเรียน 2	2518
3	อาคารต่อเติมระหว่างอาคาร 1 และอาคาร 2	2541
4	อาคารนิเทศศาสตร์	2545
5	อาคารบริหารธุรกิจ	2554
<b>คณะวิทยาศาสตร์และเทคโนโลยี</b>		
1	อาคารเรียน 5	2518
2	อาคารศูนย์วิทยาศาสตร์	2541
3	อาคารสำนักงานคณะวิทยาศาสตร์	2542
4	อาคารกิจกรรมนักศึกษาคณะวิทยาศาสตร์	2554
5	อาคารปฏิบัติการคหกรรม	2555
<b>คณะเทคโนโลยีอุตสาหกรรม</b>		
1	อาคารออกแบบและเซรามิกส์	2518
2	อาคารคณะเทคโนโลยีอุตสาหกรรม	2540
3	อาคารวัสดุศาสตร์	2543
4	อาคารปฏิบัติการเซรามิกส์	2543
5	ลานจอดรถยานพาหนะ	2545
6	อาคารปฏิบัติการเครื่องกล	2550
7	อาคารกิจกรรมนักศึกษา	2552
<b>คณะเทคโนโลยีการเกษตร</b>		
1	อาคารเรียนคณะเกษตร	2518
2	อาคารแปรรูปเกษตร	2543

อาคารและสิ่งปลูกสร้าง		ปีที่เริ่มก่อสร้าง
<b>คณะเทคโนโลยีการเกษตร</b>		
3	อาคารคณะเทคโนโลยีการเกษตร	2543
4	อาคารโรงเรือนเพาะเลี้ยงสัตว์น้ำ	2544
5	อาคารสำนักงานคณะเทคโนโลยีการเกษตร	2548
6	อาคารโรงเลี้ยงไก่เนื้อ	2558
7	อาคารโรงเรือนเลี้ยงไก่ไข่ระบบปิด	2558
8	อาคารโรงเลี้ยงไก่ไข่	2559
<b>โรงเรียนสาธิตมหาวิทยาลัยราชภัฏวไลยอลงกรณ์ ในพระบรมราชูปถัมภ์</b>		
1	อาคารเรียน 3	2518
2	อาคารเรียน 4	2518
3	อาคารเรียนอนุบาลสาธิตวไลยอลงกรณ์	2547
4	อาคารเรียนโรงเรียนสาธิตวไลยอลงกรณ์	2555
<b>สำนักวิทยบริการและเทคโนโลยีสารสนเทศ</b>		
1	อาคารหอสมุดกลาง	2518
2	ห้องประชุมปีกห้องสมุด	2518
3	อาคาร 4 ชั้น	2537
<b>สำนักส่งเสริมการเรียนรู้และบริการวิชาการ</b>		
1	อาคารอนุรักษ์สิ่งแวดล้อม	2551
2	อาคารสำนักงานส่งเสริมการเรียนรู้	2555
3	อาคารเก็บวัสดุ	2555
<b>อาคารส่วนกลาง</b>		
1	หอประชุมวไลยอลงกรณ์	2518
2	อาคารยิมเนเซียม 1	2518
3	อาคาร 60 ปี วไลยอลงกรณ์	2538
4	อาคาร 100 ปี สมเด็จพระศรีนครินทร์	2540
5	สนามเทนนิส	2540
6	สนามบาสเกตบอล	2540
7	สนามกีฬากลาง	2541
8	สระว่ายน้ำอวยพรเปล่งวานิช	2544
9	อาคารยิมเนเซียม 2	2544
10	โรงจอดรถฝ่ายยานพาหนะ	2545



อาคารและสิ่งปลูกสร้าง		ปีที่เริ่มก่อสร้าง
<b>อาคารส่วนกลาง</b>		
11	อาคารสำนักงานฝ่ายยานพาหนะ	2545
12	สนามวอลเลย์บอลชายหาด	2545
13	อาคารกองพัฒนานักศึกษา	2548
14	อาคาร 75 ปี วไลยอลงกรณ์	2548
15	อาคาร 80 ปี วไลยอลงกรณ์	2549
16	อาคารอิมเนซียน 3	2550
17	อาคารพยาบาล	2551
18	อาคารแสดงผลงานนักศึกษา	2552
19	อาคารส่งเสริมการเรียนรู้	2553
20	โรงเก็บวัสดุงานอาคารสถานที่	2555
21	ศูนย์ส่งเสริมวัฒนธรรมสร้างสรรค์ (เรือนไทย)	2555
22	อาคารสัมมนาอนุรักษ์พันธุกรรมพืช	2558
23	อาคารขยายพันธุ์พืช	2558
24	อาคารเรือนเพาะชำศูนย์อนุรักษ์พันธุกรรมพืช	2559
25	อาคารจำหน่ายผลิตภัณฑ์ศูนย์อนุรักษ์พันธุกรรมพืช	2560
26	อาคารอนุภาคประสงค์และห้องน้ำพันธุกรรมพืช	2560
27	อาคารเรียนรวมวิทยาศาสตร์	2559
28	อาคารเรียนรวม	2558
29	อาคารปฏิบัติการด้านธุรกิจบริการ	2560
<b>งานบริหารทรัพย์สินและรายได้</b>		
1	โรงอาหาร	2518
2	หอพักโกเมน	2518
3	หอพักทับทิม	2518
4	หอพักนิลรัตน์	2518
5	หอพักบุษราคัม	2518
6	หอพักเพทาย	2518
7	หอพักมรกต	2518
8	หอพักมุกดา	2518
9	หอพักเพชร	2541
10	อาคารสมเด็จพระเจ้าฟ้าวไลยอลงกรณ์ (ศูนย์ประสานการณิวิชาชีพ)	2551

อาคารและสิ่งปลูกสร้าง		ปีที่เริ่มก่อสร้าง
<b>อาคารที่พักอาศัยอาจารย์ และบุคลากร</b>		
1	บ้านพักอาจารย์หลังเดี่ยว 58 หลัง	2518
2	ห้องแถวไม้ 2 ชั้น บุคลากร 3 หลัง 14 ห้อง	2537
3	บ้านพักอาจารย์ (คสล.+ไม้) 1 หลัง	2538
4	บ้านพักอาจารย์แฝด 11 หลัง	2540
5	บ้านพักอาจารย์บ้านไม้ 2 ชั้น 1 หลัง (4ห้อง)	2541
6	บ้านพักอาจารย์บ้านไม้ 2 ชั้น 1 หลัง (6ห้อง)	2541
7	ห้องแถวไม้ 2 ชั้น อาจารย์ 1 หลัง 12 ห้อง	2541
8	แฟลตบุคลากร 3 ชั้น 1 หลัง 20 ห้อง	2543
9	ห้องแถวชั้นเดียว บุคลากร 7 หลัง 51 ห้อง	2544
10	บ้านพักอาจารย์ สร้างใหม่ บ้านแฝด 5 หลัง	2551

**2. อาคาร และสิ่งปลูกสร้างมหาวิทยาลัย ราชภัฏวไลยอลงกรณ์ ในพระบรมราชูปถัมภ์ จังหวัดสระแก้ว**

อาคารและสิ่งปลูกสร้าง		ปีที่เริ่มก่อสร้าง
1	อาคารพัสดุและพยาบาล	
2	บ้านพักเจ้าหน้าที่	2543
3	บ้านพักรับรอง	2543
4	อาคารเรียน 2	2543
5	อาคารโรงอาหาร	2543
6	อาคารคณะเทคโนโลยีการเกษตร 4 ชั้น (อำนวยการ)	2548
7	อาคารเรียน 5	2548
8	หอพักนักศึกษา 1	2558
9	หอพักนักศึกษา 2	2558
10	โรงจอดรถ	2559
11	โรงจอดรถหอพักนักศึกษา	2559
12	อาคารสวัสดิการ	2559
13	อาคารอนุภาคประสงค์หอพักนักศึกษา	2559

**3. อาคาร และสิ่งปลูกสร้างมหาวิทยาลัย ราชภัฏวไลยอลงกรณ์ ในพระบรมราชูปถัมภ์ กรุงเทพมหานคร**

อาคารและสิ่งปลูกสร้าง		ปีที่เริ่มก่อสร้าง
1	อาคาร 60 ปี	
2	อาคารหอประชุม	
3	อาคารโรงอาหาร	
4	อาคารเรียน 1	2520
5	อาคารอุษาพระประภา (ปรับปรุงใหม่)	2535
6	อาคารปฏิบัติการเทคโนโลยีสารสนเทศ	2550

# รายชื่อหลักสูตรที่เปิดสอน ประจำปีการศึกษา 2562

## 1. คณะครุศาสตร์

	ชื่อหลักสูตร	ชื่อปริญญาตรี (ชื่อย่อ)	สาขาวิชา
<b>ระดับปริญญาตรี</b>			
1	ครุศาสตรบัณฑิต	ค.บ.	ภาษาอังกฤษ
2	ครุศาสตรบัณฑิต	ค.บ.	คณิตศาสตร์
3	ครุศาสตรบัณฑิต	ค.บ.	เคมีและวิทยาศาสตร์ทั่วไป
4	ครุศาสตรบัณฑิต	ค.บ.	ชีววิทยาและวิทยาศาสตร์ทั่วไป
5	ครุศาสตรบัณฑิต	ค.บ.	การศึกษาปฐมวัย
6	ครุศาสตรบัณฑิต	ค.บ.	ภาษาไทย
7	ครุศาสตรบัณฑิต	ค.บ.	ภาษาจีน
8	ครุศาสตรบัณฑิต	ค.บ.	วิทยาศาสตร์ทั่วไป (หลักสูตรภาษาอังกฤษ)
9	ครุศาสตรบัณฑิต	ค.บ.	คณิตศาสตร์ (หลักสูตรภาษาอังกฤษ)
10	ครุศาสตรบัณฑิต	ค.บ.	การศึกษาประถมศึกษา
11	ครุศาสตรบัณฑิต	ค.บ.	ภาษาอังกฤษ (หลักสูตรภาษาอังกฤษ)
<b>ระดับประกาศนียบัตรบัณฑิต</b>			
1	ประกาศนียบัตรบัณฑิต	ป.บัณฑิต	วิชาชีพครู
<b>ระดับปริญญาโท</b>			
1	ครุศาสตรมหาบัณฑิต	ค.ม.	การบริหารการศึกษา
2	ครุศาสตรมหาบัณฑิต	ค.ม.	หลักสูตรและการสอน
<b>ระดับปริญญาเอก</b>			
1	ครุศาสตรมหาบัณฑิต	ค.ด.	การบริหารการศึกษา
2	ปรัชญาดุษฎีบัณฑิต	ปร.ด.	หลักสูตรและการสอน



“

ภาคผนวก

”

การสนทนา  
ประจำปีการศึกษา  
๒๕๖๒

## 2. คณะมนุษยศาสตร์และสังคมศาสตร์

ชื่อหลักสูตร		ชื่อปริญญาตรี (ชื่อย่อ)	สาขาวิชา
<b>ระดับปริญญาตรี</b>			
1	ศิลปศาสตรบัณฑิต	ศศ.บ.	ดุริยางคศิลป์
2	ศิลปศาสตรบัณฑิต	ศศ.บ.	ภาษาอังกฤษ
3	ศิลปศาสตรบัณฑิต	ศศ.บ.	ภาษาไทยเพื่อนวัตกรรมและการสื่อสาร
4	ศิลปศาสตรบัณฑิต	ศศ.บ.	สังคมศาสตร์เพื่อการพัฒนา
			- แขนงวิชาการบริหารภาครัฐและท้องถิ่น
			- แขนงวิชาการพัฒนาสังคมและความมั่นคงของมนุษย์
5	ศิลปศาสตรบัณฑิต	ศศ.บ.	สารสนเทศศาสตร์
6	ศิลปศาสตรบัณฑิต	ศศ.บ.	จิตวิทยา
7	ศิลปศาสตรบัณฑิต	ศศ.บ.	การพัฒนาชุมชน
8	ศิลปศาสตรบัณฑิต	ศศ.บ.	ภาษาอังกฤษเพื่อการสื่อสารนานาชาติ
9	รัฐประศาสนศาสตรบัณฑิต	รป.บ.	รัฐประศาสนศาสตร์
10	นิติศาสตรบัณฑิต	น.บ.	-
11	ศิลปกรรมศาสตรบัณฑิต	ศป.บ.	ทัศนศิลป์
12	ศิลปกรรมศาสตรบัณฑิต	ศป.บ.	ศิลปะการแสดง

## 3. คณะวิทยาการจัดการ

ชื่อหลักสูตร		ชื่อปริญญาตรี (ชื่อย่อ)	สาขาวิชา
<b>ระดับปริญญาตรี</b>			
1	ศิลปศาสตรบัณฑิต	ศศ.บ.	การจัดการท่องเที่ยว
2	บริหารธุรกิจบัณฑิต	บธ.บ.	การจัดการทั่วไป
3	บริหารธุรกิจบัณฑิต	บธ.บ.	การบริหารธุรกิจ
			- แขนงวิชาการตลาด
			- แขนงวิชาการเงินและการธนาคาร
			- แขนงวิชาการบริหารทรัพยากรมนุษย์
4	บริหารธุรกิจบัณฑิต	บธ.บ.	การจัดการธุรกิจค้าปลีกสมัยใหม่
5	บริหารธุรกิจบัณฑิต	บธ.บ.	การจัดการโลจิสติกส์และซัพพลายเชน
6	บริหารธุรกิจบัณฑิต	บธ.บ.	ธุรกิจดิจิทัล
7	บัญชีบัณฑิต	บช.บ.	-
8	เศรษฐศาสตรบัณฑิต	ศ.บ.	เศรษฐศาสตร์
9	นิเทศศาสตรบัณฑิต	นศ.บ.	นิเทศศาสตร์

## 4. คณะวิทยาศาสตร์และเทคโนโลยี

ชื่อหลักสูตร		ชื่อปริญญาตรี (ชื่อย่อ)	สาขาวิชา
<b>ระดับปริญญาตรี</b>			
1	วิทยาศาสตร์บัณฑิต	วท.บ.	เทคโนโลยีชีวภาพ
2	วิทยาศาสตร์บัณฑิต	วท.บ.	อาชีวอนามัยและความปลอดภัย
3	วิทยาศาสตร์บัณฑิต	วท.บ.	คณิตศาสตร์ประยุกต์
4	วิทยาศาสตร์บัณฑิต	วท.บ.	วิทยาศาสตร์สิ่งแวดล้อม
5	วิทยาศาสตร์บัณฑิต	วท.บ.	วิทยาการคอมพิวเตอร์
6	วิทยาศาสตร์บัณฑิต	วท.บ.	เทคโนโลยีสารสนเทศ
7	วิทยาศาสตร์บัณฑิต	วท.บ.	คหกรรมศาสตร์
8	วิทยาศาสตร์บัณฑิต	วท.บ.	เคมี
9	วิทยาศาสตร์บัณฑิต	วท.บ.	โภชนาการและการกำหนดอาหาร
10	วิทยาศาสตร์บัณฑิต	วท.บ.	ฟิสิกส์ประยุกต์
11	วิทยาศาสตร์บัณฑิต	วท.บ.	การจัดการภัยพิบัติและบรรเทาสาธารณภัย
12	วิทยาศาสตร์บัณฑิต	วท.บ.	นวัตกรรมดิจิทัลและวิศวกรรมซอฟต์แวร์
13	วิทยาศาสตร์บัณฑิต	วท.บ.	วิทยาศาสตร์และเทคโนโลยีสิ่งแวดล้อม
14	วิทยาศาสตร์บัณฑิต	วท.บ.	นวัตกรรมอาหารและเครื่องต้นเพื่อสุขภาพ
<b>ระดับปริญญาโท</b>			
1	วิทยาศาสตรมหาบัณฑิต	วท.ม.	วิทยาศาสตร์และนวัตกรรมเพื่อการพัฒนา
<b>ระดับปริญญาเอก</b>			
1	ปรัชญาดุษฎีบัณฑิต	ปร.ด.	วิทยาศาสตร์และนวัตกรรมเพื่อการพัฒนา



### 5. คณะเทคโนโลยีอุตสาหกรรม

ชื่อหลักสูตร	ชื่อปริญญาตรี (ชื่อย่อ)	สาขาวิชา
<b>ระดับปริญญาตรี</b>		
1	วิทยาการบัณฑิต	วท.บ. อิเล็กทรอนิกส์สื่อสารและคอมพิวเตอร์
2	วิทยาการบัณฑิต	วท.บ. ออกแบบผลิตภัณฑ์อุตสาหกรรม
3	เทคโนโลยีบัณฑิต	ทล.บ. เทคโนโลยีวิศวกรรม
4	วิศวกรรมศาสตรบัณฑิต	วศ.บ. วิศวกรรมเมคคาทรอนิกส์และหุ่นยนต์
5	วิศวกรรมศาสตรบัณฑิต	วศ.บ. วิศวกรรมการจัดการอุตสาหกรรม
6	วิศวกรรมศาสตรบัณฑิต	วศ.บ. เทคโนโลยีวิศวกรรมโยธา
7	วิศวกรรมศาสตรบัณฑิต	วศ.บ. เทคโนโลยีวิศวกรรมเครื่องกล
8	อุตสาหกรรมศาสตรบัณฑิต	อส.บ. เทคโนโลยีไฟฟ้าอุตสาหกรรม (ต่อเนื่อง)
<b>ระดับปริญญาโท</b>		
1	วิทยาศาสตรมหาบัณฑิต	วท.ม. การจัดการเทคโนโลยี

### 6. คณะเทคโนโลยีการเกษตร

ชื่อหลักสูตร	ชื่อปริญญาตรี (ชื่อย่อ)	สาขาวิชา
<b>ระดับปริญญาตรี</b>		
1	วิทยาการบัณฑิต	วท.บ. วิทยาศาสตร์และเทคโนโลยีการอาหาร
2	วิทยาการบัณฑิต	วท.บ. เกษตรศาสตร์ - แขนงวิชาเทคโนโลยีการผลิตพืช - แขนงวิชาสัตวศาสตร์
3	วิทยาการบัณฑิต	วท.บ. เทคโนโลยีภูมิทัศน์
<b>ระดับปริญญาโท</b>		
1	วิทยาศาสตรมหาบัณฑิต	วท.ม. เทคโนโลยีการจัดการเกษตร

### 7. คณะสาธารณสุขศาสตร์

ชื่อหลักสูตร	ชื่อปริญญาตรี (ชื่อย่อ)	สาขาวิชา
<b>ระดับปริญญาตรี</b>		
1	สาธารณสุขศาสตรบัณฑิต	ส.บ. สาธารณสุขศาสตร์
2	สาธารณสุขศาสตรบัณฑิต	ส.บ. การจัดการสถานพยาบาล
<b>ระดับปริญญาโท</b>		
1	สาธารณสุขศาสตรมหาบัณฑิต	ส.ม. การจัดการระบบสุขภาพ

### 8. วิทยาลัยนวัตกรรมการจัดการ

ชื่อหลักสูตร	ชื่อปริญญาตรี (ชื่อย่อ)	สาขาวิชา
<b>ระดับปริญญาตรี</b>		
1	ศิลปศาสตรบัณฑิต	ศศ.บ. การจัดการการบริการและการโรงแรม (หลักสูตรภาษาอังกฤษ)
2	บริหารธุรกิจบัณฑิต	บธ.บ. การจัดการธุรกิจการบิน (หลักสูตรนานาชาติ)
3	บริหารธุรกิจบัณฑิต	บธ.บ. การจัดการธุรกิจการบริการผู้สูงอายุ (หลักสูตรสองภาษา)
4	บริหารธุรกิจบัณฑิต	บธ.บ. การจัดการนวัตกรรมการค้า
<b>ระดับปริญญาโท</b>		
1	รัฐประศาสนศาสตรมหาบัณฑิต	รป.ม. รัฐประศาสนศาสตร์
2	บริหารธุรกิจมหาบัณฑิต	บธ.ม. บริหารธุรกิจ
3	วิทยาศาสตรมหาบัณฑิต	วท.ม. นวัตกรรมการจัดการสิ่งแวดล้อม
<b>ระดับปริญญาเอก</b>		
1	รัฐประศาสนศาสตรดุษฎีบัณฑิต	รป.ด. รัฐประศาสนศาสตร์
2	บริหารธุรกิจดุษฎีบัณฑิต	บธ.ด. การบริหารธุรกิจ
3	ปรัชญาดุษฎีบัณฑิต	ปร.ด. สิ่งแวดล้อมศึกษา

## มหาวิทยาลัยราชภัฏวไลยอลงกรณ์ ในพระบรมราชูปถัมภ์ สระแก้ว

### 1. คณะมนุษยศาสตร์และสังคมศาสตร์

ชื่อหลักสูตร	ชื่อปริญญาตรี (ชื่อย่อ)	สาขาวิชา
ระดับปริญญาตรี		
1	รัฐประศาสนศาสตรบัณฑิต	รป.บ. รัฐประศาสนศาสตร์

### 2. คณะวิทยาการจัดการ

ชื่อหลักสูตร	ชื่อปริญญาตรี (ชื่อย่อ)	สาขาวิชา
ระดับปริญญาตรี		
1	บริหารธุรกิจบัณฑิต	บธ.บ. การจัดการทั่วไป

### 3. คณะเทคโนโลยีการเกษตร

ชื่อหลักสูตร	ชื่อปริญญาตรี (ชื่อย่อ)	สาขาวิชา
ระดับปริญญาตรี		
1	วิทยาศาสตร์บัณฑิต	วท.บ. เกษตรศาสตร์ - แขนงวิชาเทคโนโลยีการผลิตพืช - แขนงวิชาสัตวศาสตร์

ที่มา : สำนักส่งเสริมวิชาการและงานทะเบียน ข้อมูล ณ วันที่ 5 เดือนกรกฎาคม พ.ศ. 2562

# จำนวนนักศึกษา

จำแนกตามคณะ สาขาวิชา ชั้นปี และเพศ ประจำปีการศึกษา 2562

## คณะครุศาสตร์

### 1. ระดับปริญญาตรี ภาคปกติ

หน่วย : คน

หลักสูตร/สาขาวิชา	ปี 1 (รหัส 62)			ปี 2 (รหัส 61)			ปี 3 (รหัส 60)			ปี 4 (รหัส 59)			ปี 5 (รหัส 58)			รวม			
	ช	ญ	ร	ช	ญ	ร	ช	ญ	ร	ช	ญ	ร	ช	ญ	ร	ช	ญ	ร	
<b>หลักสูตรครุศาสตรบัณฑิต</b>																			
1	ภาษาไทย	10	53	63	15	39	54	9	36	45	13	53	66	10	43	53	58	224	282
2	ภาษาอังกฤษ	15	41	56	16	41	57	13	32	45	10	38	48	13	35	48	67	187	254
3	ภาษาจีน	4	16	20		15	15	2	23	25	2	18	20	3	15	18	11	87	98
4	วิทยาศาสตร์*																	2	2
5	วิทยาศาสตร์ทั่วไป (หลักสูตรภาษาอังกฤษ)					7	7	3	12	15	2	5	7	3	20	23	8	64	52
6	คณิตศาสตร์ (หลักสูตรภาษาอังกฤษ)				1	3	4	4	11	15	2	5	7	5	16	21	12	38	50
7	คณิตศาสตร์ (หลักสูตรภาษาอังกฤษ)	7	8	15													7	8	15
8	คณิตศาสตร์	11	54	65	18	39	57	10	37	47	19	32	51	18	34	52	76	197	273
9	เคมีและวิทยาศาสตร์ทั่วไป	4	28	32	7	30	37	9	44	53	6	19	25	4	29	33	30	150	180
10	ชีววิทยาและวิทยาศาสตร์ทั่วไป	4	52	56	9	49	58	12	45	57	5	40	45	9	34	43	39	220	259
11	การศึกษาปฐมวัย	3	55	58		52	52		50	50		42	42	0	41	41	3	242	245
12	การประถมศึกษา	7	52	59													7	52	59
<b>รวม</b>		<b>65</b>	<b>65</b>	<b>359</b>	<b>424</b>	<b>66</b>	<b>275</b>	<b>341</b>	<b>62</b>	<b>290</b>	<b>352</b>	<b>59</b>	<b>252</b>	<b>311</b>	<b>65</b>	<b>267</b>	<b>318</b>	<b>1451</b>	<b>1769</b>

หมายเหตุ สาขาวิชาวิทยาศาสตร์ คือ จำนวนนักศึกษาคณะต่าง

### 2. ระดับประกาศนียบัตรบัณฑิต ภาคพิเศษ

หน่วย : คน

หลักสูตร/สาขาวิชา	ปี 1 (รหัส 62)			ปี 2 (รหัส 61)			ปี 3 (รหัส 60)			รวม					
	ช	ญ	ร	ช	ญ	ร	ช	ญ	ร	ช	ญ	ร			
<b>หลักสูตรประกาศนียบัตรบัณฑิต</b>															
1	ประกาศนียบัตรบัณฑิตศึกษาศาสตร์						32	132	164	2	8	10	34	141	175
<b>รวม</b>							<b>32</b>	<b>132</b>	<b>164</b>	<b>2</b>	<b>8</b>	<b>10</b>	<b>34</b>	<b>141</b>	<b>175</b>

### 3. ระดับปริญญาโท ภาคพิเศษ

หน่วย : คน

หลักสูตร/สาขาวิชา	ปี 1 (รหัส 62)			ปี 2 (รหัส 61)			รวม					
	ช	ญ	ร	ช	ญ	ร	ช	ญ	ร			
<b>หลักสูตรครุศาสตรมหาบัณฑิต</b>												
2	หลักสูตรและการสอน						4	10	14	4	10	14
<b>รวม</b>							<b>4</b>	<b>10</b>	<b>14</b>	<b>4</b>	<b>10</b>	<b>14</b>

### 4. ระดับปริญญาเอก ภาคปกติ

หน่วย : คน

หลักสูตร/สาขาวิชา	ปี 1 (รหัส 62)			ปี 2 (รหัส 61)			ปี 3 (รหัส 60)			รวม		
	ช	ญ	ร	ช	ญ	ร	ช	ญ	ร	ช	ญ	ร
<b>หลักสูตรครุศาสตรดุษฎีบัณฑิต</b>												
1	การบริหารการศึกษา											
<b>รวม</b>												

### 5. ระดับปริญญาเอก ภาคพิเศษ

หน่วย : คน

หลักสูตร/สาขาวิชา	ปี 1 (รหัส 62)			ปี 2 (รหัส 61)			ปี 3 (รหัส 60)			รวม				
	ช	ญ	ร	ช	ญ	ร	ช	ญ	ร	ช	ญ	ร		
<b>หลักสูตรครุศาสตรดุษฎีบัณฑิต</b>														
1	การบริหารการศึกษา								3	2	5	13	16	29
<b>หลักสูตรปรัชญาดุษฎีบัณฑิต</b>														
1	หลักสูตรและการสอน				2	1	3	3	3	6	18	15	33	
<b>รวม</b>					<b>2</b>	<b>1</b>	<b>3</b>	<b>6</b>	<b>5</b>	<b>11</b>	<b>31</b>	<b>31</b>	<b>62</b>	



## คณะมนุษยศาสตร์และสังคมศาสตร์

### 1. ระดับปริญญาตรี ภาคปกติ

หน่วย : คน

หลักสูตร/สาขาวิชา	ปี 1 (รหัส 62)			ปี 2 (รหัส 61)			ปี 3 (รหัส 60)			ปี 4 (รหัส 59)			ตกค้าง			รวม			
	ช	ญ	ร	ช	ญ	ร	ช	ญ	ร	ช	ญ	ร	ช	ญ	ร	ช	ญ	ร	
<b>หลักสูตรศิลปศาสตรบัณฑิต</b>																			
1	การพัฒนาชุมชน	8	20	28	13	20	33	10	14	24	10	14	24	5		5	46	68	114
2	จิตวิทยา	12	46	58	15	45	60							1	3	4	28	94	122
3	- กลุ่มวิชาการปรึกษาและการแนะแนว							9	16	25	6	19	25	4	3	7	19	38	57
4	- กลุ่มวิชาจิตวิทยาชุมชน							4	22	26	1	26	27	2		2	7	48	55
5	- กลุ่มวิชาจิตวิทยาอุตสาหกรรมและองค์การ							11	9	20	8	15	23	5	1	6	24	25	49
6	ดนตรีสากล							17	4	21	11	2	13	14		14	42	6	48
7	ดุริยางคศิลป์	11	2	13	18	3	21										29	5	34
8	ศิลปะการแสดง	2	12	14													2	12	14
9	ภาษาไทยเพื่อนวัตกรรมและสื่อสาร	5	14	19		11	11	3	23	26	1	22	23	3	2	5	12	72	84
10	ภาษาอังกฤษ	13	36	49	9	34	43	5	41	46	10	20	30		5	5	37	136	173
11	ภาษาอังกฤษเพื่อการสื่อสารนานาชาติ (หลักสูตรนานาชาติ)					7	7	1	6	7	3	4	7	2	6	8	6	23	29
12	สังคมเพื่อการพัฒนา														3	3		3	3
13	- แขนงวิชาการบริหารภาครัฐและท้องถิ่น										5	7	12	1	7	8	6	14	20
14	- แขนงวิชาการพัฒนาสังคมและความมั่นคงฯ										5	5	1	7	8	1	12	13	13
15	สังคมศาสตร์เพื่อการพัฒนา				5	19	24	4	22	26							9	41	50
16	สารสนเทศศาสตร์				2	11	13	1	10	11	2	1	3				5	22	27
<b>หลักสูตรรัฐประศาสนศาสตรบัณฑิต</b>																			
1	รัฐประศาสนศาสตร์	46	78	124	32	60	92	39	83	122	28	71	99	31	78	109	176	370	546
<b>หลักสูตรนิติศาสตรบัณฑิต</b>																			
1	นิติศาสตร์	16	24	40	18	18	36	9	13	22	8	12	20	4	22	26	55	89	144
<b>หลักสูตรศิลปกรรมศาสตรบัณฑิต</b>																			
1	ทัศนศิลป์	14	14	28	14	16	30	3	7	10	1	8	9	2	2	4	34	47	81
<b>รวม</b>		127	246	373	126	244	370	116	270	386	94	226	320	75	139	214	538	1,125	1,663

### 2. ระดับปริญญาตรี ภาคพิเศษ

หน่วย : คน

หลักสูตร/สาขาวิชา	ปี 1 (รหัส 62)			ปี 2 (รหัส 61)			ปี 3 (รหัส 60)			ปี 4 (รหัส 59)			ตกค้าง			รวม					
	ช	ญ	ร	ช	ญ	ร	ช	ญ	ร	ช	ญ	ร	ช	ญ	ร	ช	ญ	ร			
<b>หลักสูตรศิลปศาสตรบัณฑิต</b>																					
1	การพัฒนาชุมชน									5	4	9	8	7	15	5	7	12	18	18	36
2	จิตวิทยา									2	3	5	1	5	6				3	8	11
<b>หลักสูตรรัฐประศาสนศาสตรบัณฑิต</b>																					
1	รัฐประศาสนศาสตร์	17	29	46	12	27	39	37	29	66	17	20	37	23	9	32	106	114	220		
<b>หลักสูตรนิติศาสตรบัณฑิต</b>																					
1	นิติศาสตร์															4	2	6	4	2	6
<b>รวม</b>		17	29	46	12	27	39	44	36	80	26	32	58	32	18	50	131	142	273		

## คณะวิทยาการจัดการ

### 1. ระดับปริญญาตรี ภาคปกติ

หน่วย : คน

หลักสูตร/สาขาวิชา	ปี 1 (รหัส 62)			ปี 2 (รหัส 61)			ปี 3 (รหัส 60)			ปี 4 (รหัส 59)			ตกค้าง			รวม		
	ช	ญ	ร	ช	ญ	ร	ช	ญ	ร	ช	ญ	ร	ช	ญ	ร	ช	ญ	ร
<b>หลักสูตรศิลปศาสตรบัณฑิต</b>																		
1 การจัดการท่องเที่ยว	7	30	37	3	20	23	5	18	23	1	15	16	2	20	22	121	103	224
<b>หลักสูตรบริหารธุรกิจบัณฑิต</b>																		
1 การจัดการทั่วไป	15	37	52	13	30	43	13	39	52	22	36	58	8	19	27	71	161	232
2 การจัดการธุรกิจค้าปลีก							4	21	25	6	7	13	10	24	34	20	52	72
3 การจัดการธุรกิจค้าปลีกสมัยใหม่	9	21	30	1	7	8										10	28	38
4 การจัดการโลจิสติกส์และซัพพลายเชน	20	31	51	7	24	31	18	27	45	11	23	34	36	79	115	92	184	276
5 ธุรกิจดิจิทัล	8	6	14	10	9	19										18	15	33
6 การบริหารธุรกิจ																		
7 - แผนวิชาการเงินการธนาคาร				3	15	18	5	21	26	4	15	19	2	8	10	14	59	73
8 - แผนวิชาการตลาด	7	15	22	10	18	28	10	22	32	6	15	21	8	9	17	41	79	120
9 - แผนวิชาการบริหารทรัพยากรมนุษย์	8	15	23	17	22	39	11	28	39	5	14	19	2	5	7	43	84	127
10 - คอมพิวเตอร์ธุรกิจ							11	12	23	9	10	19	8	5	13	28	27	55
<b>หลักสูตรบัญชีบัณฑิต</b>																		
1 การบัญชี	5	43	48	5	35	40	6	80	86	7	52	59	13	63	76	36	273	309
<b>หลักสูตรเศรษฐศาสตรบัณฑิต</b>																		
1 เศรษฐศาสตร์				1	1	2	3	5	8	3	5	8	1	4	5	8	15	23
<b>หลักสูตรนิติศาสตรบัณฑิต</b>																		
1 นิเทศศาสตร์	13	13	26	18	20	38	24	25	49	27	21	48	11	9	20	93	88	181
<b>รวม</b>	<b>92</b>	<b>211</b>	<b>303</b>	<b>88</b>	<b>201</b>	<b>289</b>	<b>110</b>	<b>298</b>	<b>408</b>	<b>101</b>	<b>213</b>	<b>314</b>	<b>101</b>	<b>245</b>	<b>346</b>	<b>595</b>	<b>1,168</b>	<b>1,763</b>

### 2. ระดับปริญญาตรี ภาคพิเศษ

หน่วย : คน

หลักสูตร/สาขาวิชา	ปี 1 (รหัส 62)			ปี 2 (รหัส 61)			ปี 3 (รหัส 60)			ปี 4 (รหัส 59)			ตกค้าง			รวม		
	ช	ญ	ร	ช	ญ	ร	ช	ญ	ร	ช	ญ	ร	ช	ญ	ร	ช	ญ	ร
<b>หลักสูตรบริหารธุรกิจบัณฑิต</b>																		
1 การจัดการทั่วไป	19	57	76	20	62	82	22	44	66	15	52	67	17	51	68	93	266	359
2 การจัดการธุรกิจค้าปลีก									7	7						7	7	7
3 การจัดการธุรกิจค้าปลีกสมัยใหม่				7	33	40										7	33	40
4 การจัดการโลจิสติกส์และซัพพลายเชน	11	20	31	9	31	40	4	16	20	8	16	24	19	23	42	51	106	157
5 ธุรกิจดิจิทัล	11	11	22													11	11	22
6 - แผนวิชาการตลาด	5	15	20	4	10	14	2	12	14	4	6	10	5	12	17	20	55	75
7 - แผนวิชาการบริหารทรัพยากรมนุษย์							3	21	24	3	9	12				6	30	36
8 - คอมพิวเตอร์ธุรกิจ							13	16	29	6	19	25	9	21	30	28	56	84
<b>หลักสูตรบัญชีบัณฑิต</b>																		
1 การบัญชี	3	43	46	6	34	40	4	29	33	3	37	40	3	32	35	19	175	194
<b>หลักสูตรนิติศาสตรบัณฑิต</b>																		
1 นิเทศศาสตร์							8	3	11	5	3	8				13	6	19
<b>รวม</b>	<b>49</b>	<b>146</b>	<b>195</b>	<b>46</b>	<b>170</b>	<b>216</b>	<b>56</b>	<b>148</b>	<b>204</b>	<b>44</b>	<b>142</b>	<b>186</b>	<b>53</b>	<b>139</b>	<b>192</b>	<b>248</b>	<b>745</b>	<b>993</b>

### 3. ระดับปริญญาตรี ภาคพิเศษ โครงการจัดการศึกษาสำหรับผู้บริหาร (Executive)

หน่วย : คน

หลักสูตร/สาขาวิชา	ปี 1 (รหัส 62)			ปี 2 (รหัส 61)			ปี 3 (รหัส 60)			ปี 4 (รหัส 59)			ตกค้าง			รวม		
	ช	ญ	ร	ช	ญ	ร	ช	ญ	ร	ช	ญ	ร	ช	ญ	ร	ช	ญ	ร
<b>หลักสูตรบริหารธุรกิจบัณฑิต</b>																		
1 การจัดการทั่วไป										4	2	6	1	2	3	5	4	9
<b>รวม</b>										<b>4</b>	<b>2</b>	<b>6</b>	<b>1</b>	<b>2</b>	<b>3</b>	<b>5</b>	<b>4</b>	<b>9</b>

## คณะวิทยาศาสตร์และเทคโนโลยี

### 1. ระดับปริญญาตรี ภาคปกติ

หน่วย : คน

หลักสูตร/สาขาวิชา	ปี 1 (รหัส 62)			ปี 2 (รหัส 61)			ปี 3 (รหัส 60)			ปี 4 (รหัส 59)			ตกค้าง			รวม		
	ช	ญ	ร	ช	ญ	ร	ช	ญ	ร	ช	ญ	ร	ช	ญ	ร	ช	ญ	ร
<b>หลักสูตรบริหารธุรกิจบัณฑิต</b>																		
1				2	2	4	1	7	8		8	8	1	1	2	4	18	22
2	8	34	42	9	30	39	14	38	52	9	38	47	5	13	18	45	153	198
3				1	1	1	4	5	1	7	8				2	12	14	
4							2	4	6		3	3	2	11	13	4	18	22
5																		
6							11	9	20	11	2	13	22	11	33	44	22	66
7	16	8	24	23	10	33	7	6	13	15	1	16	36	4	40	97	29	126
8				1	11	12	1	16	17	1	15	16		1	1	3	43	46
9	19	8	27	12	4	16	17	7	24	14	3	17	19	13	32	81	35	116
10				1	1		2	2								1	2	3
11	14	9	23	1	7	8										15	16	31
12					5	5	5	14	19	1	1	2	3	5	8	9	25	34
13				5	4	9	11	5	16							16	9	25
14	7	25	32	4	22	26	3	36	39	4	21	25		1	1	18	105	123
15	7	15	22													7	15	22
16	2	6	8													2	6	8
<b>รวม</b>	<b>73</b>	<b>105</b>	<b>178</b>	<b>58</b>	<b>96</b>	<b>154</b>	<b>73</b>	<b>148</b>	<b>221</b>	<b>56</b>	<b>99</b>	<b>155</b>	<b>88</b>	<b>60</b>	<b>148</b>	<b>348</b>	<b>508</b>	<b>856</b>

### 2. ระดับปริญญาตรี ภาคพิเศษ

หน่วย : คน

หลักสูตร/สาขาวิชา	ปี 1 (รหัส 62)			ปี 2 (รหัส 61)			ปี 3 (รหัส 60)			ปี 4 (รหัส 59)			ตกค้าง			รวม		
	ช	ญ	ร	ช	ญ	ร	ช	ญ	ร	ช	ญ	ร	ช	ญ	ร	ช	ญ	ร
<b>หลักสูตรบริหารธุรกิจบัณฑิต</b>																		
1				6	6	12	9	7	16				10	6	16	25	19	44
2	22	10	32	9	4	13	4	2	6	6	2	8	6	2	8	47	20	67
3													6	10	16	6	10	16
<b>รวม</b>	<b>22</b>	<b>10</b>	<b>32</b>	<b>15</b>	<b>10</b>	<b>25</b>	<b>13</b>	<b>9</b>	<b>22</b>	<b>6</b>	<b>2</b>	<b>8</b>	<b>22</b>	<b>18</b>	<b>40</b>	<b>78</b>	<b>49</b>	<b>127</b>

### 3. ระดับปริญญาโท ภาคพิเศษ

หน่วย : คน

หลักสูตร/สาขาวิชา	ปี 1 (รหัส 62)			ปี 2 (รหัส 61)			รวม				
	ช	ญ	ร	ช	ญ	ร	ช	ญ	ร		
<b>หลักสูตรวิทยาศาสตรมหาบัณฑิต</b>											
2										3	3
<b>รวม</b>										<b>3</b>	<b>3</b>

### 4. ระดับปริญญาเอก ภาคปกติ

หน่วย : คน

หลักสูตร/สาขาวิชา	ปี 1 (รหัส 62)			ปี 2 (รหัส 61)			ปี 3 (รหัส 60)			ตกค้าง			รวม			
	ช	ญ	ร	ช	ญ	ร	ช	ญ	ร	ช	ญ	ร	ช	ญ	ร	
<b>หลักสูตรปรัชญาดุษฎีบัณฑิต</b>																
1										2	2				2	2
<b>รวม</b>										<b>2</b>	<b>2</b>				<b>2</b>	<b>2</b>

### 5. ระดับปริญญาเอก ภาคพิเศษ

หน่วย : คน

หลักสูตร/สาขาวิชา	ปี 1 (รหัส 62)			ปี 2 (รหัส 61)			ปี 3 (รหัส 60)			ตกค้าง			รวม					
	ช	ญ	ร	ช	ญ	ร	ช	ญ	ร	ช	ญ	ร	ช	ญ	ร			
<b>หลักสูตรปรัชญาดุษฎีบัณฑิต</b>																		
1										2	1	3	2	6	8	4	7	11
<b>รวม</b>										<b>2</b>	<b>1</b>	<b>3</b>	<b>2</b>	<b>6</b>	<b>8</b>	<b>4</b>	<b>7</b>	<b>11</b>



## คณะเทคโนโลยีการเกษตร

### 1. ระดับปริญญาตรี ภาคปกติ

หน่วย : คน

หลักสูตร/สาขาวิชา	ปี 1 (รหัส 62)			ปี 2 (รหัส 61)			ปี 3 (รหัส 60)			ปี 4 (รหัส 59)			ตกค้าง			รวม			
	ช	ญ	ร	ช	ญ	ร	ช	ญ	ร	ช	ญ	ร	ช	ญ	ร	ช	ญ	ร	
หลักสูตรวิทยาศาสตรบัณฑิต																			
1	เกษตรศาสตร์	10	9	19	10	6	16	10	24	34	8	16	24	10	19	29	48	74	122
2	วิทยาศาสตร์และเทคโนโลยีการอาหาร				3	7	10	1	10	11	2	10	12	4	28	32	10	55	65
3	เทคโนโลยีภูมิทัศน์				2	2	4	3	1	4	2	4	6				7	7	14
รวม		10	9	19	15	15	30	14	35	49	12	30	42	14	47	61	65	136	201

### 2. ระดับปริญญาโท ภาคพิเศษ

หน่วย : คน

หลักสูตร/สาขาวิชา	ปี 1 (รหัส 62)			ปี 2 (รหัส 61)			ตกค้าง			รวม			
	ช	ญ	ร	ช	ญ	ร	ช	ญ	ร	ช	ญ	ร	
หลักสูตรวิทยาศาสตรมหาบัณฑิต													
1	เทคโนโลยีการจัดการเกษตร				5	4	9	5	8	13	10	12	22
รวม					5	4	9	5	8	13	10	12	22

## คณะเทคโนโลยีอุตสาหกรรม

### 1. ระดับปริญญาตรี ภาคปกติ

หน่วย : คน

หลักสูตร/สาขาวิชา	ปี 1 (รหัส 62)			ปี 2 (รหัส 61)			ปี 3 (รหัส 60)			ปี 4 (รหัส 59)			ตกค้าง			รวม						
	ช	ญ	ร	ช	ญ	ร	ช	ญ	ร	ช	ญ	ร	ช	ญ	ร	ช	ญ	ร				
หลักสูตรวิทยาศาสตรบัณฑิต																						
1	อิเล็กทรอนิกส์สื่อสารและคอมพิวเตอร์									20	3	23	10		10	16	1	17	46	4	50	
2	ออกแบบผลิตภัณฑ์อุตสาหกรรม	6	7	13	7	3	10	5	5	10	7	5	12	15	2	17	40	22	62			
หลักสูตรเทคโนโลยีบัณฑิต																						
1	เทคโนโลยีวิศวกรรม						9		9										9		9	
2	- กลุ่มวิชาวิศวกรรมการจัดการอุตสาหกรรม												10	5	15	12	2	14	22	7	29	
3	- กลุ่มวิชาวิศวกรรมไฟฟ้า												19		19	24	1	25	43	1	44	
4	- วิศวกรรมการผลิต													9	2	11	9	2	11		11	
5	- วิศวกรรมเครื่องกล															12		12	12		12	
หลักสูตรวิศวกรรมศาสตรบัณฑิต																						
1	วิศวกรรมเคมีการปิโตรเลียมและหุนยนต์	13	2	15	9	1	10	5	1	6										27	4	31
2	วิศวกรรมการจัดการอุตสาหกรรม	13	12	25	15	11	26	33	10	43										61	33	94
3	เทคโนโลยีวิศวกรรมโยธา	15	10	25	16	4	20	9	2	11										40	16	56
4	เทคโนโลยีวิศวกรรมเครื่องกล	24	1	25	26	3	29	8	1	9										58	5	63
5	วิศวกรรมอัตโนมัติ												9		9	12	1	13	21	1	22	
หลักสูตรอุตสาหกรรมศาสตรบัณฑิต																						
1	เทคโนโลยีไฟฟ้าอุตสาหกรรม (ต่อเนื่อง)	16		16																16		16
รวม		87	32	119	82	22	104	80	22	102	55	10	65	100	9	109	404	95	499			

## 2. ระดับปริญญาตรี ภาคพิเศษ

หน่วย : คน

หลักสูตร/สาขาวิชา	ปี 1 (รหัส 62)			ปี 2 (รหัส 61)			ปี 3 (รหัส 60)			ปี 4 (รหัส 59)			ตกค้าง			รวม		
	ช	ญ	ร	ช	ญ	ร	ช	ญ	ร	ช	ญ	ร	ช	ญ	ร	ช	ญ	ร
<b>หลักสูตรวิทยาศาสตร์บัณฑิต</b>																		
1							15		15	15	2	17	3	1	4	33	3	36
2				7	3	10										7	3	10
<b>หลักสูตรเทคโนโลยีบัณฑิต</b>																		
1				9		9										9		9
2																		
3									14	3	17	9	1	10	23	4	27	
4											1		1	1	1		1	
5											1		1	1	1		1	
<b>หลักสูตรวิศวกรรมศาสตรบัณฑิต</b>																		
1	16	2	18	9	1	10	15		15						40	3	43	
2	20	3	23	15	11	26	23	11	34						58	25	83	
3	13	6	19	16	4	20	12	2	14						41	12	53	
4	17	1	18	26	3	29	10		10						53	4	57	
5									13	3	16	16		16	29	3	32	
6	29	3	32												29	3	32	
<b>รวม</b>	<b>95</b>	<b>15</b>	<b>110</b>	<b>82</b>	<b>22</b>	<b>104</b>	<b>75</b>	<b>13</b>	<b>88</b>	<b>42</b>	<b>8</b>	<b>50</b>	<b>30</b>	<b>2</b>	<b>32</b>	<b>324</b>	<b>60</b>	<b>384</b>

## 3. ระดับปริญญาโท ภาคพิเศษ

หน่วย : คน

หลักสูตร/สาขาวิชา	ปี 1 (รหัส 62)			ปี 2 (รหัส 61)			ตกค้าง			รวม			
	ช	ญ	ร	ช	ญ	ร	ช	ญ	ร	ช	ญ	ร	
<b>หลักสูตรวิทยาศาสตรมหาบัณฑิต</b>													
1								3	1	4	3	1	4
<b>รวม</b>								<b>3</b>	<b>1</b>	<b>4</b>	<b>3</b>	<b>1</b>	<b>4</b>

## คณะสาธารณสุขศาสตร์

### 1. ระดับปริญญาตรี ภาคปกติ

หน่วย : คน

หลักสูตร/สาขาวิชา	ปี 1 (รหัส 62)			ปี 2 (รหัส 61)			ปี 3 (รหัส 60)			ปี 4 (รหัส 59)			ตกค้าง			รวม			
	ช	ญ	ร	ช	ญ	ร	ช	ญ	ร	ช	ญ	ร	ช	ญ	ร	ช	ญ	ร	
<b>หลักสูตรสาธารณสุขศาสตรบัณฑิต</b>																			
1	12	58	70	11	87	98	14	94	108	4	74	78	2	4	6	43	317	360	
2	2	15	17		12	12		14	14	1	21	22					3	62	65
3	2	15	17														2	15	17
<b>รวม</b>	<b>16</b>	<b>88</b>	<b>104</b>	<b>11</b>	<b>99</b>	<b>110</b>	<b>14</b>	<b>108</b>	<b>122</b>	<b>5</b>	<b>95</b>	<b>100</b>	<b>2</b>	<b>4</b>	<b>6</b>	<b>48</b>	<b>394</b>	<b>442</b>	

### 2. ระดับปริญญาตรี ภาคพิเศษ

หน่วย : คน

หลักสูตร/สาขาวิชา	ปี 1 (รหัส 62)			ปี 2 (รหัส 61)			ปี 3 (รหัส 60)			ปี 4 (รหัส 59)			ตกค้าง			รวม		
	ช	ญ	ร	ช	ญ	ร	ช	ญ	ร	ช	ญ	ร	ช	ญ	ร	ช	ญ	ร
<b>หลักสูตรสาธารณสุขศาสตรบัณฑิต</b>																		
1	1	13	14		7	7	3	15	18		9	9		1	1	4	45	49
<b>รวม</b>	<b>1</b>	<b>13</b>	<b>14</b>		<b>7</b>	<b>7</b>	<b>3</b>	<b>15</b>	<b>18</b>		<b>9</b>	<b>9</b>		<b>1</b>	<b>1</b>	<b>4</b>	<b>45</b>	<b>49</b>

## วิทยาลัยนวัตกรรมการจัดการ

### 1. ระดับปริญญาตรี ภาคปกติ

หน่วย : คน

หลักสูตร/สาขาวิชา	ปี 1 (รหัส 62)			ปี 2 (รหัส 61)			ปี 3 (รหัส 60)			ปี 4 (รหัส 59)			ตกค้าง			รวม		
	ช	ญ	ร	ช	ญ	ร	ช	ญ	ร	ช	ญ	ร	ช	ญ	ร	ช	ญ	ร
<b>หลักสูตรศิลปศาสตรบัณฑิต</b>																		
1													7	13	20	7	13	20
2	2	6	8	7	7		2	2	4	3	7	10	1	2	3	8	24	32
<b>หลักสูตรบริหารธุรกิจบัณฑิต</b>																		
1		8	8	2	9	11	7	14	21	6	5	11				15	36	51
2					1	1	0	1	1	1	4	5				1	6	7
3	15	21	36													15	21	36
<b>รวม</b>	<b>17</b>	<b>35</b>	<b>52</b>	<b>2</b>	<b>17</b>	<b>19</b>	<b>9</b>	<b>17</b>	<b>26</b>	<b>10</b>	<b>16</b>	<b>26</b>	<b>8</b>	<b>15</b>	<b>23</b>	<b>46</b>	<b>100</b>	<b>146</b>

### 2. ระดับปริญญาโท ภาคปกติ

หน่วย : คน

หลักสูตร/สาขาวิชา	ปี 1 (รหัส 62)			ปี 2 (รหัส 61)			ตกค้าง			รวม		
	ช	ญ	ร	ช	ญ	ร	ช	ญ	ร	ช	ญ	ร
<b>หลักสูตรวิทยาศาสตรมหาบัณฑิต</b>												
1				3	1	4	7	5	12	10	6	16
<b>รวม</b>				<b>3</b>	<b>1</b>	<b>4</b>	<b>7</b>	<b>5</b>	<b>12</b>	<b>10</b>	<b>6</b>	<b>16</b>

### 3. ระดับปริญญาโท ภาคพิเศษ

หน่วย : คน

หลักสูตร/สาขาวิชา	ปี 1 (รหัส 62)			ปี 2 (รหัส 61)			ตกค้าง			รวม					
	ช	ญ	ร	ช	ญ	ร	ช	ญ	ร	ช	ญ	ร			
<b>หลักสูตรรัฐประศาสนศาสตรมหาบัณฑิต</b>															
1										15	23	38	15	23	38
<b>หลักสูตรบริหารธุรกิจมหาบัณฑิต</b>															
1										30	48	78	30	48	78
<b>หลักสูตรวิทยาศาสตรมหาบัณฑิต</b>															
1										1	1	2	1	1	2
<b>รวม</b>	<b>0</b>	<b>0</b>	<b>0</b>	<b>0</b>	<b>0</b>	<b>0</b>	<b>0</b>	<b>0</b>	<b>0</b>	<b>46</b>	<b>72</b>	<b>118</b>	<b>46</b>	<b>72</b>	<b>118</b>

### 4. ระดับปริญญาเอก ภาคปกติ

หน่วย : คน

หลักสูตร/สาขาวิชา	ปี 1 (รหัส 62)			ปี 2 (รหัส 61)			ปี 3 (รหัส 60)			ตกค้าง			รวม		
	ช	ญ	ร	ช	ญ	ร	ช	ญ	ร	ช	ญ	ร	ช	ญ	ร
<b>หลักสูตรบริหารธุรกิจดุษฎีบัณฑิต</b>															
1						1	1	1	1	2			2	1	3
<b>หลักสูตรปรัชญาดุษฎีบัณฑิต</b>															
1								8	4	12			8	4	12
<b>รวม</b>							<b>1</b>	<b>9</b>	<b>5</b>	<b>14</b>			<b>10</b>	<b>5</b>	<b>15</b>

### 5. ระดับปริญญาเอก ภาคพิเศษ

หน่วย : คน

หลักสูตร/สาขาวิชา	ปี 1 (รหัส 62)			ปี 2 (รหัส 61)			ปี 3 (รหัส 60)			ตกค้าง			รวม					
	ช	ญ	ร	ช	ญ	ร	ช	ญ	ร	ช	ญ	ร	ช	ญ	ร			
<b>หลักสูตรรัฐประศาสนศาสตรดุษฎีบัณฑิต</b>																		
1													11	1	12	11	1	12
<b>หลักสูตรบริหารธุรกิจดุษฎีบัณฑิต</b>																		
1	1	1	2					3	2	5	19	16	35	23	19	42		
<b>หลักสูตรปรัชญาดุษฎีบัณฑิต</b>																		
1											3	6	9	3	6	9		
2											4	2	6	4	2	6		
<b>รวม</b>	<b>1</b>	<b>1</b>	<b>2</b>	<b>0</b>	<b>0</b>	<b>0</b>	<b>3</b>	<b>2</b>	<b>5</b>	<b>37</b>	<b>25</b>	<b>62</b>	<b>41</b>	<b>28</b>	<b>69</b>			



## มหาวิทยาลัยราชภัฏวไลยอลงกรณ์ ในพระบรมราชูปถัมภ์ สระแก้ว

### 1. ระดับปริญญาตรี ภาคปกติ

หน่วย : คน

หลักสูตร/สาขาวิชา	ปี 1 (รหัส 62)			ปี 2 (รหัส 61)			ปี 3 (รหัส 60)			ปี 4 (รหัส 59)			ตกค้าง			รวม				
	ช	ญ	ร	ช	ญ	ร	ช	ญ	ร	ช	ญ	ร	ช	ญ	ร	ช	ญ	ร		
<b>หลักสูตรรัฐประศาสนศาสตรบัณฑิต</b>																				
1	รัฐประศาสนศาสตร์	12	15	27				2	8	10			5	5	4	1	5	18	29	47
<b>หลักสูตรบริหารธุรกิจบัณฑิต</b>																				
1	การจัดการทั่วไป							4	4	3	6	9						3	10	13
<b>หลักสูตรวิทยาศาสตรบัณฑิต</b>																				
1	เกษตรศาสตร์							4	1	5	2	5	7	4	1	5	10	7		17
<b>รวม</b>		<b>12</b>	<b>15</b>	<b>27</b>				<b>6</b>	<b>13</b>	<b>19</b>	<b>5</b>	<b>16</b>	<b>21</b>	<b>8</b>	<b>2</b>	<b>10</b>	<b>31</b>	<b>46</b>	<b>77</b>	

### 2. ระดับปริญญาตรี ภาคพิเศษ

หน่วย : คน

หลักสูตร/สาขาวิชา	ปี 1 (รหัส 62)			ปี 2 (รหัส 61)			ปี 3 (รหัส 60)			ปี 4 (รหัส 59)			ตกค้าง			รวม			
	ช	ญ	ร	ช	ญ	ร	ช	ญ	ร	ช	ญ	ร	ช	ญ	ร	ช	ญ	ร	
<b>หลักสูตรรัฐประศาสนศาสตรบัณฑิต</b>																			
1	รัฐประศาสนศาสตร์	8	4	12	8	10	18	20	11	31				9	9	18	45	34	79
<b>หลักสูตรบริหารธุรกิจบัณฑิต</b>																			
1	การจัดการทั่วไป	6	11	17	3	12	15	12	13	25				10	15	25	31	51	82
<b>รวม</b>		<b>14</b>	<b>15</b>	<b>29</b>	<b>11</b>	<b>22</b>	<b>33</b>	<b>32</b>	<b>24</b>	<b>56</b>				<b>19</b>	<b>24</b>	<b>43</b>	<b>76</b>	<b>85</b>	<b>161</b>

# แหล่งการเรียนรู้

# CO-LEARNING SPACE



02 | ห้องปฏิบัติการ  
Inspiration Lab  
สำนักวิทยบริการและเทคโนโลยีสารสนเทศ



03 | นิทรรศการ ๙ นวัตกรรมก้าว  
ต้น 3 อาคารส่งเสริมการเรียนรู้และบริการวิชาการ



01 | ศูนย์ฝึกประสบการณ์วิชาชีพ  
(อาคารสมเด็จพระเจ้าพี่นางเธอฯ)



05 | รั้นหนังสือ 84 ปี บรรณาภิรมย์  
สำนักวิทยบริการและเทคโนโลยีสารสนเทศ



06 | ศูนย์ส่งเสริมวัฒนธรรมสร้างสรรค์  
(เรือนไทย)



04 | ศูนย์การศึกษาพัฒนาความหลากหลาย  
ทางชีวภาพและภูมิปัญญาท้องถิ่น



08  
บ้านชีววิถี  
โรงเรียนอจลวิริยะ



07 | ศูนย์อนุรักษ์พันธุกรรมพืช  
สำนักส่งเสริมการเรียนรู้และบริการวิชาการ



# สิ่งอำนวยความสะดวก

# FACILITIES



02 | อาคารพยาบาล



01 | ศูนย์ส่งเสริมสุขภาพ  
Fitness Center



05 | โรงยิมเนเซียม



03 | ศูนย์อาหาร  
Food Center



06 | หอพักนักศึกษา



04 | VRU CAFE'

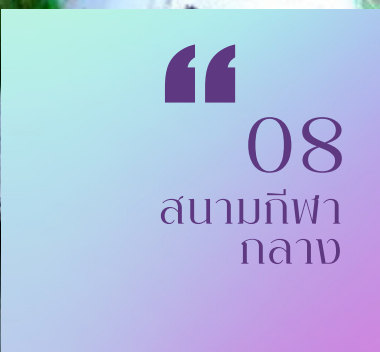

07 | บริการรถราง

# แผนผัง

มหาวิทยาลัยราชภัฏวไลยอลงกรณ์ ในพระบรมราชูปถัมภ์



ลำดับ	ชื่ออาคาร
A	หอพระ
B	พระอนุสาวรีย์สมเด็จพระราชปิตุจฉาเจ้าฟ้าวไลยอลงกรณ์
1	อาคารสมเด็จพระเจ้าฟ้าวไลยอลงกรณ์
2	สระว่ายน้ำอวยพรเปล่งพานิช
3	หอประชุม 80 ปี วไลยอลงกรณ์
4	อาคาร 75 ปี วไลยอลงกรณ์
5	อาคารศูนย์วิทยาศาสตร์
6	อาคาร 100 ปี สมเด็จพระศรีนครินทร์
7	อาคารส่งเสริมการเรียนรู้
8	ศูนย์อนุรักษ์พันธุกรรมพืช
9	อาคาร 60 ปี
10	อาคารคหกรรมศาสตร์
11	อาคารเรียน 1-2 (คณะวิทยาการจัดการ)
12	อาคารนิเทศศาสตร์ (คณะวิทยาการจัดการ)
13	หอประชุมวไลยอลงกรณ์
14	ศูนย์อาหาร
15	โรงยิมเนเซียม 1
16	ธนาคารกรุงไทย
17	Family Mart
18	อาคารเรียน 5 (คณะวิทยาศาสตร์และเทคโนโลยี)
19	อาคารกองพัฒนานักศึกษา
20	อาคารเรียน 7 (คณะครุศาสตร์)
21	อาคารพยาบาล
22	อาคารเรียน 4 (โรงเรียนสาธิตมัธยม)
23	อาคารเรียน 3 (โรงเรียนสาธิตมัธยม)
24	อาคารเรียน 6 (คณะครุศาสตร์)
25	อาคารสำนักวิทยบริการและเทคโนโลยีสารสนเทศ
26	อาคารเรียน 8 (คณะมนุษยศาสตร์และสังคมศาสตร์)
27	อาคารเรียนคณะเทคโนโลยีการเกษตร
28	อาคารเรียนรวม (กำลังก่อสร้าง)
29	ศูนย์การเรียนรู้เศรษฐกิจพอเพียง
30	โรงเรียนสาธิตประถม
31	โรงยิมเนเซียม 2
32	เรือนเจ้าฟ้า
33	อาคารปฏิบัติการช่างยนต์
34	อาคารปฏิบัติการเครื่องกล
35	อาคารปฏิบัติการก่อสร้าง
36	อาคารปฏิบัติการออกแบบ
37	หอพักหญิง
38	หอพักโปเกมอน
39	อาคารเรียน 9 (คณะเทคโนโลยีอุตสาหกรรม)
40	โรงยิมเนเซียม 3
41	อาคารสัมมนาอนุรักษ์พันธุกรรมพืช
42	หอพักนักศึกษา
43	บ้านพักบุคลากร

# แผนที่การเดินทาง

มหาวิทยาลัยราชภัฏวไลยอลงกรณ์ ในพระบรมราชูปถัมภ์ ปทุมธานี

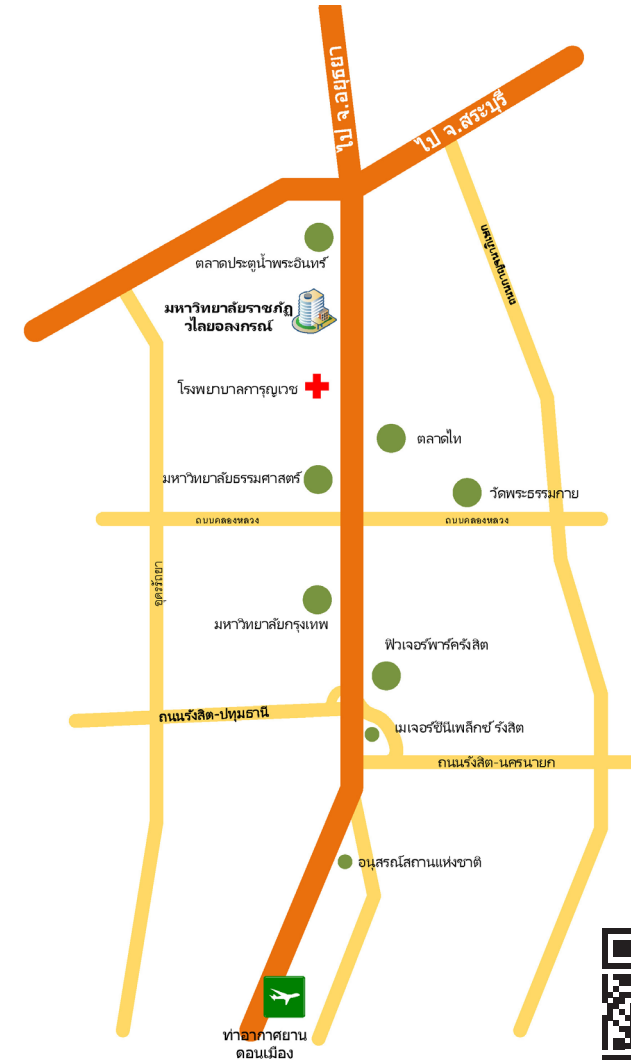



# แผนที่การเดินทาง

## มหาวิทยาลัยราชภัฏวไลยอลงกรณ์ ในพระบรมราชูปถัมภ์ สระแก้ว



Google Maps

# แผนที่การเดินทาง

## มหาวิทยาลัยราชภัฏวไลยอลงกรณ์ ในพระบรมราชูปถัมภ์ กรุงเทพมหานคร

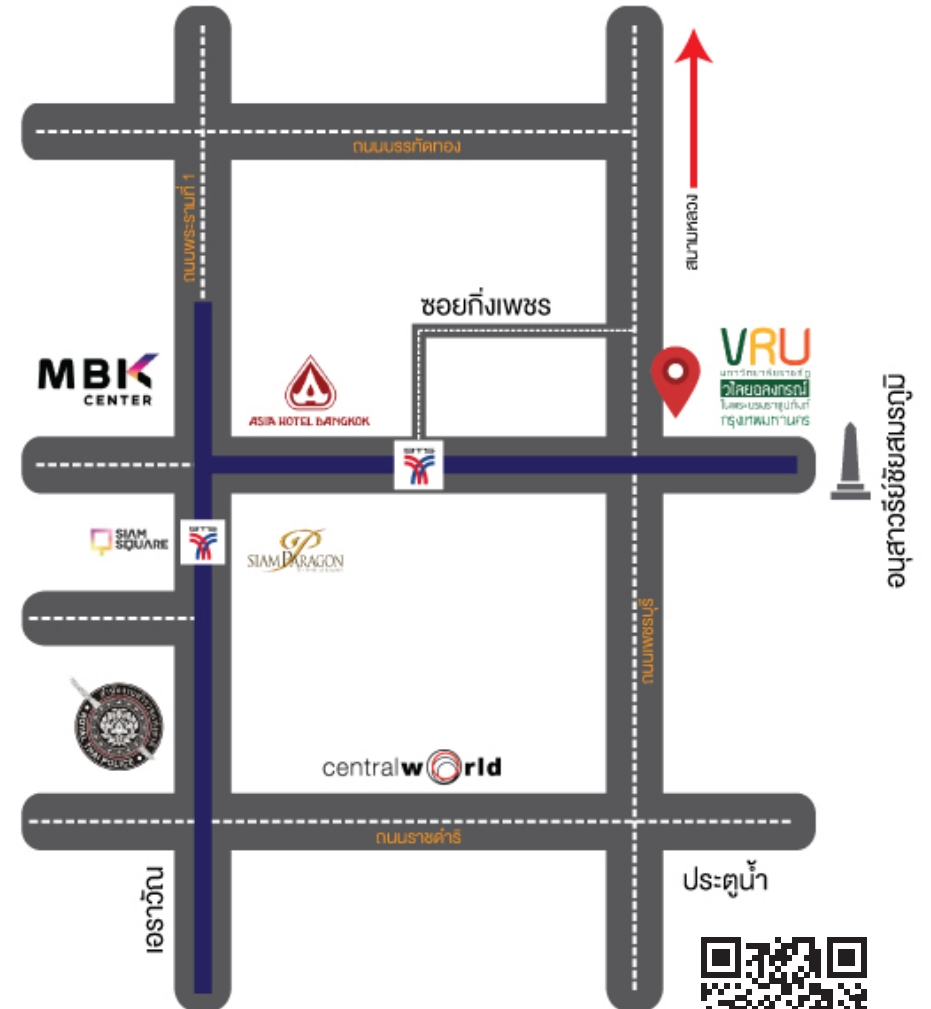

Google Maps



## คณะผู้จัดทำหนังสือสารสนเทศ ประจำปีการศึกษา 2562

### ที่ปรึกษา

อาจารย์ ดร.สุพจน์ ทรายแก้ว  
ผู้ช่วยศาสตราจารย์เจษฎา ความคັນเคย  
นางนงลักษณ์ สมณะ

อธิการบดี  
รองอธิการบดี  
ผู้อำนวยการกองนโยบายและแผน

### รวบรวมข้อมูล / วิเคราะห์ / เรียบเรียง

นายแทนคุณ วงศ์ษร

นักวิชาการศึกษา

### คณะทำงาน

นางสาวเนตรศรีรินทร์ พิมพ์จันทร์  
นางสาวณัฐชา บันอยู่  
นางสาวอรอุมา พรหมน้อย  
นางสาวชัชราพร สมอกอง  
นายพรชัย เพ็ญวชอุ่ม

นักวิเคราะห์นโยบายและแผน  
นักวิเคราะห์นโยบายและแผน  
นักวิเคราะห์นโยบายและแผน  
นักวิเคราะห์นโยบายและแผน  
เจ้าหน้าที่บริหารงานทั่วไป

### หน่วยงานที่รับผิดชอบ

#### กองนโยบายและแผน สำนักงานอธิการบดี

มหาวิทยาลัยราชภัฏวไลยอลงกรณ์ ในพระบรมราชูปถัมภ์  
เลขที่ 1 หมู่ 20 ต.พหลโยธิน ต.คลองหนึ่ง อ.คลองหลวง จ.ปทุมธานี 13180  
โทร. 0-2529-0674-7 ต่อ 330, โทรศัพท/โทรสาร 0-2529-1979 <http://plan.vru.ac.th>

### ปีที่พิมพ์

ตุลาคม 2562

### จำนวนที่พิมพ์

500 เล่ม

### พิมพ์ที่

บริษัท เทียนวัฒนาพริ้นท์ติ้ง จำกัด โทรศัพท 035-24-1578 <http://www.tienprint.com>

ขอขอบคุณผู้ให้ความอนุเคราะห์ข้อมูล และรูปภาพกิจกรรม  
หน่วยงานภายในมหาวิทยาลัยราชภัฏวไลยอลงกรณ์ ในพระบรมราชูปถัมภ์ ทุกหน่วยงาน  
และภาพประกอบจาก Social Media





## มหาวิทยาลัยราชภัฏอุบลราชธานี ในพระบรมราชูปถัมภ์



1 หมู่ 20 ตำบลคลองหนึ่ง อำเภอคลองหลวง จังหวัดปทุมธานี 13180



02-529-0674-7 / โทรสาร 02-529-2580



[www.vru.ac.th](http://www.vru.ac.th)

