

## บทที่ 1

### แผนปฏิบัติการโรงเรียนสาธิต มหาวิทยาลัยราชภัฏวไลยอลงกรณ์ ในพระบรมราชูปถัมภ์ ประจำปีงบประมาณ 2563

#### ความเป็นมา

#### ประวัติโรงเรียน

วันก่อตั้ง พ.ศ. 2517

- พ.ศ. 2517 เริ่มก่อตั้งโรงเรียนประถมสาธิตวิทยาลัยครูเพชรบุรีวิทยาลงกรณ์ ในพระบรมราชูปถัมภ์ เพื่อสอนบุตรหลานให้กับบุคลากรในสถานศึกษา เปิดระดับอนุบาลและประถม อย่างละ 1 ห้อง โดยใช้อาคารหอพักมรกดหอพักบุศราคม และหอพักไพฑูริย์
- พ.ศ. 2523 ย้ายมาอยู่ที่อาคารเรียน 3 (ตึก 3)
- พ.ศ. 2535 เปลี่ยนชื่อจากโรงเรียนสาธิตวิทยาลัยครูเพชรบุรีวิทยาลงกรณ์ มาเป็นโรงเรียนสาธิตสถาบันราชภัฏเพชรบุรีวิทยาลงกรณ์ ได้ปรับปรุงอาคารเรียน ห้องเรียน และขยายชั้นจากเดิม 1 ห้องเรียน มาเป็น 2 ห้องเรียน ในทุกระดับชั้น
- พ.ศ. 2539 จัดสร้างอาคาร 1 หลัง สำหรับเป็นที่เรียนระดับอนุบาล
- พ.ศ. 2540 ปรับปรุงห้องเรียน ห้องปฏิบัติการ เป็นห้องปรับอากาศ
- พ.ศ. 2546 เปลี่ยนชื่อจากโรงเรียนสาธิตสถาบันราชภัฏเพชรบุรีวิทยาลงกรณ์ มาเป็นโรงเรียนสาธิตสถาบันราชภัฏวไลยอลงกรณ์
- พ.ศ. 2547 เปลี่ยนชื่อจากโรงเรียนสาธิตสถาบันราชภัฏวไลยอลงกรณ์ มาเป็นโรงเรียนสาธิตมหาวิทยาลัยราชภัฏวไลยอลงกรณ์ จัดสร้างอาคารเรียน 1 หลัง 5 ห้องเรียน และขยายชั้นเรียนจาก 2 ห้องเรียน มาเป็น 3 ห้องเรียน
- พ.ศ. 2548 สร้างสถานที่สำหรับรับประทานอาหาร
- พ.ศ. 2549
- สร้างสนามเด็กเล่นสำหรับเด็กนักเรียนอนุบาลและประถมศึกษา
  - สร้างห้องน้มนักเรียนอนุบาล
  - ปรับปรุงอาคารเรียน 4 สำหรับการจัดการเรียนการสอนในระดับมัธยมศึกษา
- พ.ศ. 2550 เปิดการจัดการเรียนการสอนระดับมัธยมศึกษาตอนต้น
- ปรับปรุงสถานที่รับประทานอาหารของนักเรียนมัธยมและสถานที่จอดรถโรงเรียน

- พ.ศ. 2551 - ปรับปรุงระบบงานการเงิน ธุรการ และงานทะเบียน
- พ.ศ. 2552 - จัดทำแหล่งเรียนรู้ (Learn Square)  
- พัฒนาระบบความปลอดภัยโดยใช้กล้องวงจรปิดบริเวณอาคาร 4
- พ.ศ. 2553 จัดสร้างอาคารเรียน 6 ชั้นระดับอนุบาลและประถมศึกษา
- พ.ศ. 2558 นักเรียนระดับชั้นอนุบาลและชั้นประถมศึกษาย้ายมาอาคาร 6 ชั้น
- พ.ศ. 2559 เปิดสอนหลักสูตรห้องเรียนพิเศษส่งเสริมความเป็นเลิศวิทยาศาสตร์ และคณิตศาสตร์  
- เปิดสอนหลักสูตร English Program
- พ.ศ. 2560 - ปรับปรุงอาคาร 3 และโรงอาหารระดับมัธยมศึกษา
- พ.ศ. 2561 จัดสร้างโดมและลานอเนกประสงค์ในระดับมัธยม
- พ.ศ. 2562 - ปรับปรุงอาคารเรียน 4  
- เปิดแผนการเรียนมอลเตสเซอร์รี่ ระดับปฐมวัย

## ปรัชญา

บ่มเพาะความสำเร็จ สื่อสารสามภาษา น้อมนำคำพระราชทาน งามสง่าในพระบรมราชูปถัมภ์

## อัตลักษณ์

เชี่ยวชาญวิทย์ – คณิต ภาษาอังกฤษเก่งกล้า กิริยามสง่า จิตอาสาเพื่อส่วนรวม

## วิสัยทัศน์

โรงเรียนที่เป็นตัวเลือกอันดับต้นของผู้ปกครองในพื้นที่ที่มีผลงานเชิงประจักษ์ ด้านการพัฒนานักเรียน ให้เป็นผู้นำที่มีคุณธรรม จริยธรรม มีความรู้และทักษะพื้นฐานสำหรับศตวรรษที่ 21 มีความสำนึกในความเป็นพลเมืองดีและพร้อมเข้าสู่สากล

## พันธกิจ

1. พัฒนาระบบบริหารจัดการภายในโรงเรียนให้เอื้อต่อการจัดการเรียนการสอนที่สร้างทักษะในศตวรรษที่ 21และประเทศไทย 4.0
2. พัฒนาครูและบุคลากรเข้าสู่การจัดการเรียนรู้แบบ Active Learning
3. พัฒนานักเรียนให้มีคุณภาพเป็นคนดี คนเก่ง และมีความสุข

## เป้าประสงค์

1. โรงเรียนมีรูปแบบการบริหารจัดการแบบองค์กรสมัยใหม่
2. ครูจัดการเรียนการสอนแบบActive Learning
3. นักเรียนมีความรู้พื้นฐานตามมาตรฐานหลักสูตร
4. นักเรียนใฝ่เรียนรู้ รับผิดชอบ มีวินัย ซื่อสัตย์ แบ่งปัน มีจิตอาสาเพื่อส่วนรวม

## ตัวชี้วัดของเป้าประสงค์และผู้รับผิดชอบ

ตัวชี้วัด	เป้าหมาย	ผู้รับผิดชอบ	ผู้กำกับดูแลตัวชี้วัด	หน่วยงานจัดเก็บข้อมูลตัวชี้วัด
<b>เป้าประสงค์ที่ 1 โรงเรียนมีรูปแบบการบริหารจัดการที่ส่งเสริมให้ครูและนักเรียนปรับเปลี่ยนการเรียนการสอนให้ฝึกทักษะทางการคิด การแก้ปัญหา โดยการลงมือปฏิบัติจริง</b>				
1.1 ระดับความพึงพอใจของผู้มีส่วนได้ส่วนเสียที่มีต่อการบริหารจัดการองค์กร	ระดับ 4	- ฝ่ายปฐมวัยและประถมศึกษา - ฝ่ายมัธยมศึกษา - ฝ่ายสำนักงานผู้อำนวยการ	รองผู้อำนวยการ	งานทะเบียนและวัดผล
1.2 ร้อยละของความสำเร็จของโครงการตามแผนปฏิบัติการ	ร้อยละ 100	สำนักงานผู้อำนวยการ	ผู้ช่วยผู้อำนวยการฝ่าย สำนักงานผู้อำนวยการ	งานนโยบายและแผน
<b>เป้าประสงค์ 2 ครูเปลี่ยนการสอนเป็นแบบ Active Learning</b>				
2.1 จำนวนครั้งที่ครูได้รับการพัฒนา	ภาคเรียนละ 2 ครั้ง	- ฝ่ายปฐมวัยและประถมศึกษา - ฝ่ายมัธยมศึกษา	- ผู้ช่วยผู้อำนวยการฝ่าย ปฐมวัยและประถมศึกษา - ผู้ช่วยฝ่ายมัธยมศึกษา	งานวิชาการ
2.2 จำนวนครูที่มีผลงานเชิงประจักษ์ด้านการสอนแบบ Active Learning	ร้อยละ 100	- ฝ่ายปฐมวัยและประถมศึกษา - ฝ่ายมัธยมศึกษา	- ผู้ช่วยผู้อำนวยการฝ่าย ปฐมวัยและประถมศึกษา - ผู้ช่วยฝ่ายมัธยมศึกษา	งานวิชาการ
<b>เป้าประสงค์ 3 นักเรียนมีความรู้พื้นฐานตามมาตรฐานหลักสูตรและการเรียนรู้อย่างมีเป้าหมาย</b>				
3.1 ร้อยละของหลักสูตรของแผนการเรียนที่พัฒนาหรือปรับปรุงให้นักเรียนมีความรู้ตามมาตรฐานต่อหลักสูตรของแผนการเรียนทั้งหมด	ร้อยละ 80	- ฝ่ายปฐมวัยและประถมศึกษา - ฝ่ายมัธยมศึกษา	รองผู้อำนวยการ	งานวิชาการ
3.2 จำนวนผลงานเชิงประจักษ์ที่เกิดจากการจัดการเรียนการสอนตามหลักสูตรของแผนการเรียนของโรงเรียนที่ได้รับการเผยแพร่ ได้รับรางวัล ระดับจังหวัด ระดับภาค ระดับชาติ	10 ผลงาน	- ฝ่ายปฐมวัยและประถมศึกษา - ฝ่ายมัธยมศึกษา	รองผู้อำนวยการ	งานทะเบียนและวัดผล

ตัวชี้วัด	เป้าหมาย	ผู้รับผิดชอบ	ผู้กำกับดูแลตัวชี้วัด	หน่วยงานจัดเก็บข้อมูลตัวชี้วัด
3.3 ร้อยละของค่าเฉลี่ยคะแนนการสอบ O-Net / NT ที่เพิ่มขึ้นจากปีที่ผ่านมา	ร้อยละ 2	- ฝ่ายปฐมวัยและประถมศึกษา  - ฝ่ายมัธยมศึกษา	รองผู้อำนวยการ	งานทะเบียนและวัดผล
<b>เป้าประสงค์ 4 นักเรียนใฝ่เรียนรู้ด้วยความรับผิดชอบ มีวินัย ซื่อสัตย์ รู้จักแบ่งปัน มีจิตอาสา เพื่อส่วนรวม</b>				
4.1 ระดับความสำเร็จของการปลูกฝังคุณลักษณะที่พึงประสงค์สำหรับนักเรียน  ระดับ 1 มีแผนงานและผู้รับผิดชอบชัดเจน  ระดับ 2 มีการดำเนินงาน การสนับสนุน กำกับติดตาม  ระดับ 3 มีการประเมินผล ยกย่องชมเชย  ระดับ 4 นักเรียนมีการเปลี่ยนแปลงพฤติกรรมตามคุณลักษณะที่ปลูกฝังมากกว่าร้อยละ 50 ของนักเรียนทั้งหมด  ระดับ 5 มีผลงานเป็นที่ประจักษ์ ได้รับการเผยแพร่ รางวัล	ระดับ 4	- ฝ่ายปฐมวัยและประถมศึกษา  - ฝ่ายมัธยมศึกษา	- ผู้ช่วยผู้อำนวยการฝ่าย ปฐมวัยและประถมศึกษา  - ผู้ช่วยฝ่ายมัธยมศึกษา	งานพัฒนาผู้เรียน

### หมายเหตุ : เกณฑ์การประเมินผล

ระดับความพึงพอใจของผู้มีส่วนได้ส่วนเสียที่มีต่อการบริหารจัดการองค์กร

#### เกณฑ์การให้คะแนน

- ระดับ 1 มีค่าเฉลี่ยความพึงพอใจเท่ากับ 0-1 - 0.49
- ระดับ 2 มีค่าเฉลี่ยความพึงพอใจเท่ากับ 0.15 – 2.49
- ระดับ 3 มีค่าเฉลี่ยความพึงพอใจเท่ากับ 2.50 – 3.49
- ระดับ 4 มีค่าเฉลี่ยความพึงพอใจเท่ากับ 3.50 – 4.49
- ระดับ 5 มีค่าเฉลี่ยความพึงพอใจเท่ากับ 4.50 – 5.00

จำนวนรางวัลที่ครูและบุคลากรได้รับจากการประกวดผลงานทางวิชาการ ระดับภาค ระดับชาติต่อปี

### เกณฑ์การให้คะแนน

- ระดับ 1 จำนวนรางวัลที่ครูและบุคลากรได้รับระดับภาค/ระดับชาติ 1 เรื่อง
- ระดับ 2 จำนวนรางวัลที่ครูและบุคลากรได้รับระดับภาค/ระดับชาติ 2 เรื่อง
- ระดับ 3 จำนวนรางวัลที่ครูและบุคลากรได้รับระดับภาค/ระดับชาติ 3 เรื่อง
- ระดับ 4 จำนวนรางวัลที่ครูและบุคลากรได้รับระดับภาค/ระดับชาติ 4 เรื่อง
- ระดับ 5 จำนวนรางวัลที่ครูและบุคลากรได้รับระดับภาค/ระดับชาติ 5 เรื่อง

ระดับความสำเร็จการจัดกิจกรรมส่งเสริมและพัฒนาความรู้ ทักษะ คุณธรรมนักเรียน

### เกณฑ์การให้คะแนน

- ระดับ 1 ศึกษาศักยภาพ สภาพสังคมปัจจุบัน แนวโน้มในอนาคตและความต้องการ
- ระดับ 2 ออกแบบกิจกรรมบูรณาการ เช่น กิจกรรมค่าย กิจกรรมเสริมทักษะ กิจกรรมปลูกฝังบ่มเพาะคุณธรรมจริยธรรมและเอกลักษณ์ไทย
- ระดับ 3 นำกิจกรรมไปใช้จัดการเรียนรู้ มีการกำกับติดตามนิเทศ
- ระดับ 4 นักเรียนมีโอกาสและเวทินำเสนอผลงาน
- ระดับ 5 ประเมินความพึงพอใจ สะท้อนคิด และ Redesign สรุปรายงาน

## ประเด็นยุทธศาสตร์และกลยุทธ์ของโรงเรียนสาธิตมหาวิทยาลัยราชภัฏวไลยอลงกรณ์ ในพระบรมราชูปถัมภ์

ประเด็นยุทธศาสตร์ 1 พัฒนาระบบการบริหารจัดการภายในโรงเรียนให้เป็นองค์กรสมัยใหม่

กลยุทธ์ที่ 1.1 พัฒนาระบบพื้นฐานและข้อมูลสารสนเทศ

กลยุทธ์ที่ 1.2 พัฒนารูปแบบการบริหารจัดการภายในโรงเรียนให้เอื้อต่อการพัฒนานักเรียนสู่ศตวรรษที่ 21 และไทยแลนด์ 4.0

ประเด็นยุทธศาสตร์ 2 พัฒนาครูและบุคลากรให้ปรับเปลี่ยนการสอนเป็นแบบ Active Learning

กลยุทธ์ที่ 2.1 ปรับเปลี่ยนการสอนสู่รูปแบบ Active Learning

กลยุทธ์ที่ 2.2 นิเทศการสอนแบบ Coaching

กลยุทธ์ที่ 2.3 สร้างชุมชนวิชาชีพ (Professional Learning Communities )

ประเด็นยุทธศาสตร์ 3 ส่งเสริมการเรียนรู้ด้านภาษาเพื่อการสื่อสาร

กลยุทธ์ที่ 3.1 พัฒนาการเรียนการสอนภาษาอังกฤษเข้มข้น

กลยุทธ์ที่ 3.2 เปิดการเรียนการสอนตามหลักสูตรแกนกลาง การศึกษาขั้นพื้นฐานเน้นภาษาอังกฤษ (English Programs)

กลยุทธ์ที่ 3.3 เปิดโอกาสให้นักเรียน ครู และบุคลากรในการแลกเปลี่ยนเรียนรู้ในเวทีนานาชาติ

ประเด็นยุทธศาสตร์ 4 ส่งเสริมคุณภาพนักเรียนสู่ความเป็นเลิศ

กลยุทธ์ที่ 4.1 พัฒนาหลักสูตรสถานศึกษาและหลักสูตรท้องถิ่น สอดรับทักษะในศตวรรษที่ 21 และประเทศไทย 4.0 เพื่อยกระดับคุณภาพผู้เรียน

กลยุทธ์ที่ 4.2 พัฒนาระบบดูแลช่วยเหลือนักเรียน

กลยุทธ์ที่ 4.3 เปิดโอกาสให้นักเรียนได้แสดงศักยภาพสูงสุด

ประเด็นยุทธศาสตร์ 5 พัฒนานักเรียนให้มีคุณธรรม จริยธรรม และคุณลักษณะที่พึงประสงค์

กลยุทธ์ที่ 5.1 สร้างเสริมจิตอาสาเพื่อส่วนร่วม

กลยุทธ์ที่ 5.2 ปลูกฝังคุณธรรมและจริยธรรม

กลยุทธ์ที่ 5.3 ส่งเสริมประชาธิปไตยในโรงเรียนสู่ความเป็นพลเมืองดี

กลยุทธ์ที่ 5.4 ส่งเสริมทักษะชีวิตสู่แรงบันดาลใจในอาชีพ

## โครงสร้าง

คณะ/หน่วยงาน โรงเรียนสาธิตมหาวิทยาลัยราชภัฏวไลยอลงกรณ์ ในพระบรมราชูปถัมภ์

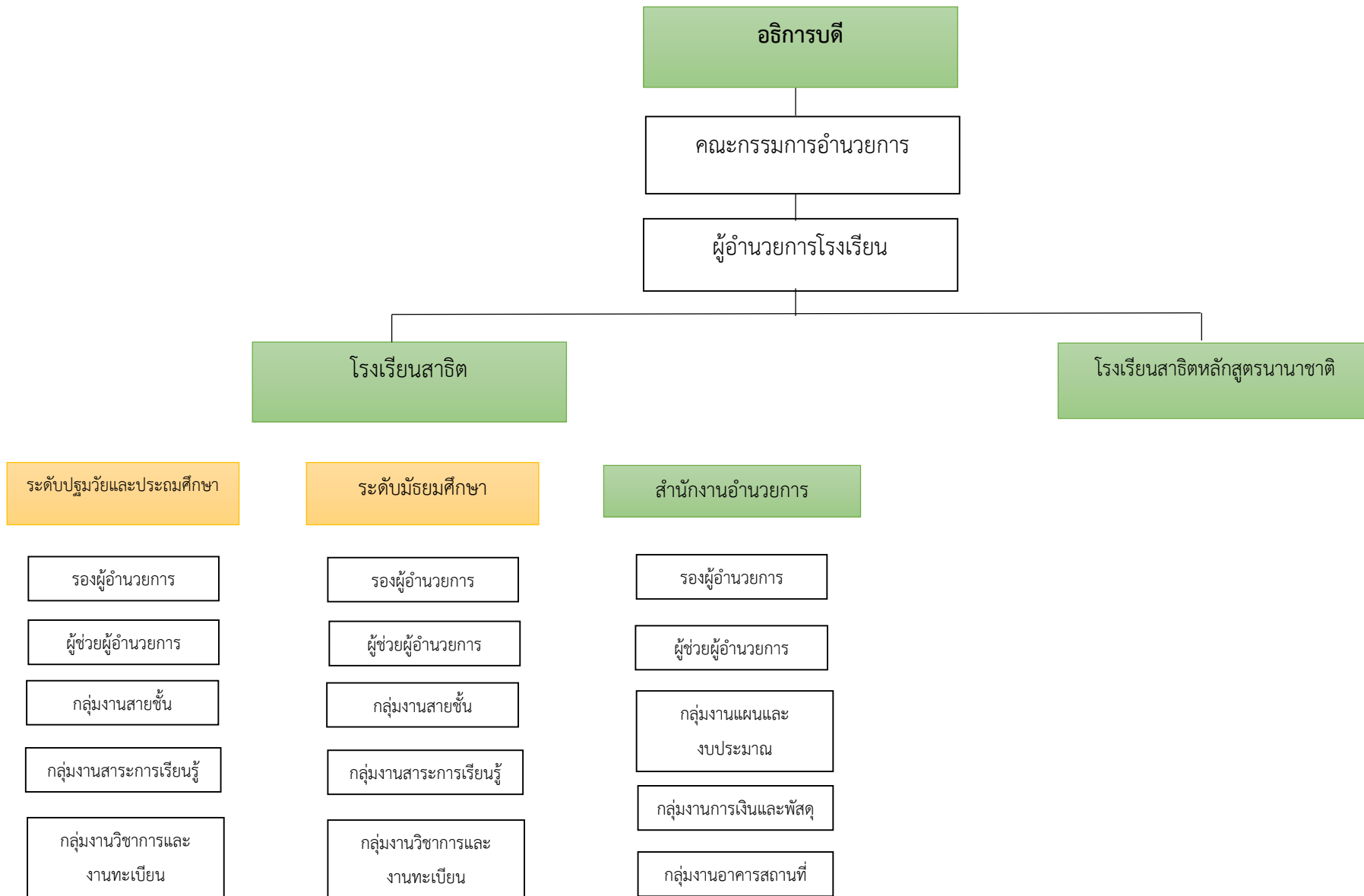



## บทที่ 2

โครงการแผนปฏิบัติการแผนปฏิบัติการโรงเรียนสาธิต มหาวิทยาลัยราชภัฏวไลยอลงกรณ์ ในพระบรมราชูปถัมภ์

## สรุปแบบเสนอแผนงาน โครงการ กิจกรรม

ประจำปีงบประมาณ พ.ศ. 2563

ยุทธศาสตร์ที่ 1 การผลิตบัณฑิตโดยกระบวนการเรียนรู้เชิงผลิตภาพ (Productive Learning) สร้างเครือข่ายความร่วมมือตามรูปแบบประชารัฐเพื่อพัฒนาท้องถิ่น โดยยึดหลักปรัชญาเศรษฐกิจพอเพียง

กลยุทธ์	โครงการ	ตัวชี้วัด	คำเป้าหมาย	กิจกรรม	ระยะเวลา ดำเนินการ	ผู้รับผิดชอบ (ระบุชื่อ)
พัฒนาการจัดการเรียนการสอนของโรงเรียนสาธิตเพื่อให้ได้มาตรฐานสากล	1.1 โครงการบริหารจัดการโรงเรียนสาธิตเพื่อให้ได้มาตรฐานสากล	1.1.1 ร้อยละของบริหารจัดการโรงเรียนสาธิตเพื่อให้ได้มาตรฐานสากล	ร้อยละ 90	1 กิจกรรมลูกเสือ Day Camp ระดับประถมศึกษาตอนต้น ผู้การเป็นพลเมืองดีและทัศนคติที่ถูกต้องต่อชาติบ้านเมือง (พัฒนาผู้เรียน-ผ่านคืน)	31 ม.ค. 63	นิศยา
				2 กิจกรรมค่ายลูกเสือเนตรนารีระดับประถมศึกษาที่ 5 และ 6 ผู้การเป็นพลเมืองดีและทัศนคติที่ ถูกต้องต่อชาติบ้านเมือง (พัฒนาผู้เรียน - ผ่านคืน)	25-27 ธ.ค. 62	นรินทร์
				3 กิจกรรมค่ายลูกเสือเนตรนารีระดับประถมศึกษาที่ 4 ผู้การเป็น พลเมืองดีและทัศนคติที่ถูกต้องต่อชาติบ้านเมือง (พัฒนาผู้เรียน - ผ่านคืน)	24-25 ม.ค. 63	นรินทร์
				4 กิจกรรมค่ายลูกเสือ-เนตรนารีระดับมัธยมศึกษาปีที่ 1 - 2 ผู้การเป็นพลเมืองดีและทัศนคติที่ถูกต้องต่อชาติบ้านเมือง (พัฒนาผู้เรียน - ผ่านคืน)	ก.พ. 63	ณัฐวุฒิ
				5 กิจกรรม ค่ายลูกเสือเนตรนารีระดับมัธยมศึกษาปีที่ 3 ผู้การเป็นพลเมืองดีและทัศนคติที่ถูกต้องต่อชาติบ้านเมือง (พัฒนาผู้เรียน - ผ่านคืน)	ก.พ. 63	วุฒินันท์
				6 กิจกรรม วันสถาปนาลูกเสือเพื่อรำลึกถึงผู้ก่อตั้งต่อสถาบัน พระมหากษัตริย์ (พัฒนาผู้เรียน -ผ่านคืน)	1 ก.ค.63	ณัฐวุฒิ
				7 กิจกรรม วันคล้ายวันสวรรคตของพระบาทสมเด็จพระมงกุฎเกล้า เจ้าอยู่หัวเพื่อรำลึกถึงผู้ก่อตั้งต่อสถาบันพระมหากษัตริย์ (พัฒนาผู้เรียน -ผ่านคืน)	25 พ.ย.62	ณัฐวุฒิ
				8 กิจกรรม ทัศนศึกษานักเรียนระดับอนุบาลโครงการระบบการ Active learning (พัฒนาผู้เรียน-ผ่านคืน)	21 ก.พ. 63	วิภากรณย์
				9 กิจกรรมทัศนศึกษานักเรียนระดับประถมศึกษาปีที่1-3 โครงการ Active learning (พัฒนาผู้เรียน-ผ่านคืน)	22 พ.ย. 62	วชิษฐฎา
				10 กิจกรรมทัศนศึกษาวิทยุ-สมัคร ม.1-3 โครงการระบบการ Active learning (พัฒนาผู้เรียน-ผ่านคืน)	23 ม.ค.63	ศิรินภา
				11 กิจกรรม ทัศนศึกษานักเรียนระดับมัธยมศึกษาปีที่ 1-3 โครงการ Active learning (ผ่านคืน)	22 ม.ค.63	ณัฐวุฒิ
				12 กิจกรรม ทัศนศึกษานักเรียนระดับมัธยมศึกษาปีที่4-6 โครงการ Active learning (พัฒนาผู้เรียน-ผ่านคืน)	ก.พ. 63	นฤทัย
				13 กิจกรรม STEM Camp ระดับประถม (พัฒนาผู้เรียน-ผ่านคืน)	ธ.ค. 62	วชิษฐฎา

กลยุทธ์	โครงการ	ตัวชี้วัด	คำเป้าหมาย	กิจกรรม	ระยะเวลา ดำเนินการ	ผู้รับผิดชอบ (ระบุชื่อ)
				14 จัดทำเอกสารการสอน จัดสอน (จัดการเรียนการสอน - แอนดรู)	1 ต.ค.62-30 ก.ย.63	วิมลดา
				15 จัดซื้อวัสดุงานบ้านงานครัว (จัดการเรียนการสอน - แอนดรู)	1 ต.ค.62-30 ก.ย.63	ไพศาล
				16 จัดซื้อเครื่องโถงน้ำมีนิกเรียมอนุบาล (จัดการเรียนการสอน -	พ.ค. 63	ศุวิธรี
				17 กิจกรรม จัดซื้อยาและเวชภัณฑ์ และการดูแลการดูแลนักเรียน (จัดการเรียนการสอน - แอนดรู)	พ.ค. 62 และ เม.ย.63	สุกัญญา
				18 กิจกรรม พัฒนาศักยภาพนักเรียนระดับประถมศึกษาปีที่ 4-6 โดย Active learning (จัดการเรียนการสอน - แอนดรู)	15 พ.ย. 62	สมพร
				19 กิจกรรม กีฬาอีสปอร์ต ระดับประถมศึกษาเพื่อเสริมสร้างทักษะ สำหรับนักเรียนในศตวรรษที่ 21 (จัดการเรียนการสอน - แอนดรู)	11-13 ธ.ค. 62	ณนิต
				20 กิจกรรม กีฬาอีสปอร์ต ระดับมัธยมศึกษาเพื่อเสริมสร้างทักษะ สำหรับนักเรียนในศตวรรษที่ 21 (จัดการเรียนการสอน - แอนดรู)	8-11 ธ.ค. 62	นันท
				21 กิจกรรม กีฬาอีสปอร์ตและวันเด็กในระดับอนุบาล - ประถมศึกษา เพื่อ ทักษะสำหรับนักเรียนในศตวรรษที่ 21 (จัดการเรียนการสอน -	10 ม.ค. 63	ณัฐพร
				22 กิจกรรม กีฬาอีสปอร์ตในระดับมัธยมศึกษาเพื่อเสริมสร้างทักษะสำหรับ ในศตวรรษที่ 21 (จัดการเรียนการสอน - แอนดรู)	ก.พ. 63	พิศนัย
				23 กิจกรรม การแข่งขันทักษะทางวิชาการภายนอก (จัดการเรียนการสอน - แอนดรู)	1 ต.ค.62-30 ก.ย.	ศุภกร
				24 กิจกรรมแข่งขันงานศิลปหัตถกรรมนักเรียนศึกษา (จัดการเรียนการสอน - แอนดรู)	1 ต.ค.62-30 ก.ย.	กัญชวิศ
				25 กิจกรรมวันเจ้าฟ้าวิชาการและธุรกิจจำลอง (จัดการเรียนการสอน -	14 ก.พ. 63	วุฒินันท์
				26 กิจกรรมสร้างสรรคบูรณาการของโรงเรียนและงานราชอิสริยา (จัดการเรียนการสอน - แอนดรู)	พ.ค.-63	สมพร
				27 กิจกรรมปัจฉิมนิเทศ (จัดการเรียนการสอน - แอนดรู)	พ.ค.-63	พิชิตดา
				28 กิจกรรมวันออกพรรษา (จัดการเรียนการสอน - แอนดรู)	13 พ.ย. 62	สมพร
				29 กิจกรรม วันสุนทรภู่และวันภาษาไทยแห่งชาติ (จัดการเรียนการสอน	26-พ.ย.-63	คำเพียง
				30 กิจกรรมอ่านออก เขียนได้ RT (จัดการเรียนการสอน - แอนดรู)	3 ก.ค. 63	ยุพิน
				31 NT ระดับประถมศึกษา (จัดการเรียนการสอน - แอนดรู)	ม.ค.-พ.ค. 63	ศุภาวดี
				32 กิจกรรม รมมือและคำับนการสอบ O-NET ระดับประถม (จัดการเรียนการสอน - แอนดรู)	ต.ค.62 - พ.ค.63	สมพร
				33 กิจกรรม รมมือและคำับนการสอบ O-NET ระดับมัธยม (จัดการเรียนการสอน - แอนดรู)	ม.ค.-พ.ค. 63	กัญชวิศ
				34 กิจกรรมทักษะทางวิชาการพัฒนาอัจฉริยภาพทางวิทยาศาสตร์และ คณิตศาสตร์ สอวท (จัดการเรียนการสอน - แอนดรู)	พ.ย.62	จิราพร
				35 กิจกรรม Math Camp ระดับประถม (จัดการเรียนการสอน -	17 ก.ค.63	สุกัญญา
				36 ค่ายวิทยาศาสตร์บ้านวิทยาศาสตร์สิรินธรแผนการเรียนวิทยาศาสตร์ - คณิตศาสตร์ ม.1-3 (จัดการเรียนการสอน - แอนดรู)	ม.ค. 63	สิรินภา

กลยุทธ์	โครงการ	ตัวชี้วัด	คำเป้าหมาย	กิจกรรม	ระยะเวลา ดำเนินการ	ผู้รับผิดชอบ (ระบุชื่อ)
				37 ค่ายวิทยาศาสตร์ทางทะเลสำหรับแผน การเรียนวิทยาศาสตร์- ม.6 (จัดการเรียนการสอน - แบนดิน)	26-28 ธ.ค. 63	จิตรพรรณ
				38 กิจกรรมสัปดาห์วันวิทยาศาสตร์ (จัดการเรียนการสอน - แบนดิน)	18 ธ.ค. 63	ศันศรีย์
				39 กิจกรรมส่งเสริมประชาธิปไตยโรงเรียน (จัดการเรียนการสอน - แบนดิน)	21-ก.ค.-63	ประเสริฐ
				40 กิจกรรม วันสวัสดีมาฆ (จัดการเรียนการสอน - แบนดิน)	27 ธ.ค. 63	ศรัณ
				41 กิจกรรม Chinese day (จัดการเรียนการสอน - แบนดิน)	24-ม.ค.-63	ณัฐญา
				42 กิจกรรม Field Trip Ep (จัดการเรียนการสอน - แบนดิน)	18-ก.ย.-63	นาวิรัตน์
				43 กิจกรรม English Camp (จัดการเรียนการสอน - แบนดิน)	31 ม.ค. - 1 ก.พ.	ชินพอร
				44 กิจกรรม Camp joint Siam Singapore (จัดการเรียนการสอน -	4 ก.ย. 63	นาวิรัตน์
				45 กิจกรรม Coding Ep (จัดการเรียนการสอน - แบนดิน)	พ.ย. 62	นฤนทา
				46 กิจกรรม Thai Camp Ep (จัดการเรียนการสอน - แบนดิน)	17 ก.ค.63	นาวิรัตน์
				47 กิจกรรม Fun English one Day ปี.1-3 IEP (จัดการเรียนการสอน - แบนดิน)	ม.ค. 63	วุฒินันท์
				48 กิจกรรม Fun English Camp ปี.4-6 IEP (จัดการเรียนการสอน - แบนดิน)	ม.ค. 63	นาวิรัตน์
				49 กิจกรรม Fun English Camp ม.1-3 IEP (จัดการเรียนการสอน - แบนดิน)	ม.ค. 63	จิราภรณ์
				50 กิจกรรม English Camp ศิลป์-ภาษาอังกฤษ (จัดการเรียนการสอน - แบนดิน)	ม.ค. 63	นวลักษณ์
				51 กิจกรรม กิจกรรมวันธรรมดะวันตก แบนศิลป์-ภาษา (จัดการเรียนการสอน - แบนดิน)	ก.ค. 63	นวลักษณ์
				52 กิจกรรมเสริมทักษะศิววรรษที่ 21 ตามแผนการเรียน (จัดการเรียนการสอน - แบนดิน)	พ.ค.- ธ.ค. 63	เสถียรลักษณ์
				53 จัดซื้อวัสดุการเรียนการสอน (จัดการเรียนการสอน - แบนดิน)	ธ.ค. 62 - ก.ย. 63	ไพศาล
				54 ค่าหนังสือเรียน (แนบดิน)	พ.ค.63	ไพศาล
				55 ค่าอุปกรณ์การเรียน (แนบดิน)	พ.ค.63	ไพศาล
				56 ค่าเครื่องแบบนักเรียน (แนบดิน)	พ.ค. 63	ไพศาล
				57 เงินเดือน/ค่าครองชีพ (รายได้)	พ.ค.63	ไพศาล
				58 เงินประจำตำแหน่งและค่าตอบแทน (รายได้)	พ.ค.63	ไพศาล
				59 ค่าจ้างครูต่างชาติ (รายได้)	ธ.ค. 62 - ก.ย. 63	ไพศาล
				60 ค่าจ้างอาจารย์พิเศษ (รายได้)	ธ.ค. 62-ก.ย.63	ไพศาล
				61 ค่าตอบแทนทำงานส่วนเวลา/ค่าเดินทางไปราชการ/ ค่าทำธุรกรรม ครูต่างชาติ (รายได้)		ไพศาล
				62 Sea Teacher (รายได้)	ก.ค. 63	นวลักษณ์
				63 ค่าตอบแทนประกันสังคมและกองทุนสำรองเลี้ยงชีพ (รายได้)	ธ.ค. 62 - ก.ย. 63	ไพศาล

กลยุทธ์	โครงการ	ตัวชี้วัด	คำเป้าหมาย	กิจกรรม	ระยะเวลา ดำเนินการ	ผู้รับผิดชอบ (ระบุชื่อ)
				64 งานประชุมคณะกรรมการอำนวยการโรงเรียน (รายได้)	ต.ค. 62 - ก.ย. 63	ศิรินภา
				65 งานประชุมเครือข่ายผู้ปกครอง (รายได้)	ต.ค. 62 - ก.ย. 63	ศิรินภา
				66 งานประชุมผู้ปกครอง (รายได้)	ต.ค. 62 - ก.ย. 63	ศิรินภา
				67 จัดซื้อหนังสือเรียน (รายได้)	พ.ค.-63	ไพศาล
				68 ระบบบริหารงานสารสนเทศโรงเรียนสาธิต (MIS - SCHOOL) (รายได้)	พ.ย 62 และ ธ.ย.63	ฉัตร
				69 พัฒนาข้อมูลสารสนเทศและรูปแบบการประชาสัมพันธ์เชิงรุก (รายได้)	เม.ย.-63	สิบลักษณ์
				70 ค่าบริการรถพ่วงน้ำ (รายได้)	ธ.ค.-62	ณนิต
				71 งานประกันอุบัติเหตุนักเรียน (รายได้)	ก.ค.-63	วิยะดา
				72 ค่าสาธารณูปโภค (รายได้)	ม.ค. - มี.ค. 63	ไพศาล
				73 บริการอาหารกลางวัน นม อาหารว่างและน้ำดื่ม (รายได้)	ต.ค. 62 - ก.ย. 63	จิตสุภา
				74 กิจกรรม การแข่งขันกีฬาภายนอกเพื่อเสริมสร้างทักษะสำหรับ โบสถ์วรพีที่ 21 (รายได้)	ต.ค. 62 - ก.ย. 63	หิมนัย
				75 กิจกรรมแลกเปลี่ยนเรียนรู้สู่สากล EP (รายได้)	27-30 ต.ค. 63	ฮินทุอร

#### ยุทธศาสตร์ที่ 2 การวิจัยและนวัตกรรมเพื่อตอบสนองต่อการแก้ไขปัญหาท้องถิ่น

กลยุทธ์	โครงการ	ตัวชี้วัด	คำเป้าหมาย	กิจกรรม	ระยะเวลา ดำเนินการ	ผู้รับผิดชอบ (ระบุชื่อ)
พัฒนาการผลิตผลการวิจัยของอาจารย์ด้านการผลิตหรือพัฒนาครู	1.2 โครงการพัฒนาการผลิตผลงานวิจัยของอาจารย์ ด้านการผลิตหรือพัฒนาครู	1.2.1 ร้อยละของอาจารย์ที่ได้รับการพัฒนาการผลิต ผลงานวิจัยของอาจารย์ด้านการผลิตหรือพัฒนาครู	ร้อยละ 80	76 การเผยแพร่ต่อยอด ขยายผล การวิจัย/นวัตกรรมสู่ท้องถิ่นและ นานาชาติ (จัดการเรียนการสอน - แอนดริน)	เม.ย. 63	สิบลักษณ์
				77 ยกระดับคุณภาพการสอนและพัฒนาผลงานวิจัย/นวัตกรรม จัดการเรียนรู้สู่การเป็นโรงเรียนต้นแบบ Active Learning (จัดการเรียนการสอน - แอนดริน)	มี.ค. 63	สิบลักษณ์
				78 กิจกรรมอบรมปฏิบัติการเพื่อยกระดับกระบวนการจัดการเรียนรู้ แบบ Active Learning สู่การสร้างสรรค์นวัตกรรม (จัดการเรียนการสอน - แอนดริน)	เม.ย. 63	ฉัตร
				79 กิจกรรม การนำเสนอคำกับติดตาม แบบ Coaching and mentoring ด้วยเทคนิค Small Success Teaching : SST ผ่านกระบวนการ PLC เพื่อผลิตครูผู้เป็น Coach (จัดการเรียนการสอน - แอนดริน)	ธ.ค. 62 และ เม.ย. 63	ฉัตร
				80 กิจกรรมพัฒนาครูในการจัดการเรียนการสอน (Online - แอนดริน)	23-27 มี.ค. 63	เสถียรลักษณ์
				81 กิจกรรมความร่วมมือด้านวิชาการกับท้องถิ่นและเครือข่าย (รายได้)	ต.ค. 62 - ก.ย. 63	ประภาพร
				82 กิจกรรมสนับสนุนให้ครูและบุคลากรเข้าสู่งานวิจัยในระดับชาติ และนานาชาติ (รายได้)	เม.ย. 63	ทิราพร
				83 กิจกรรมส่งเสริมพัฒนาครู บุคลากรเฉพาะรายบุคคล/กลุ่ม (รายได้)	ต.ค. 62 - ก.ย. 63	ฉัตร
				84 กิจกรรมวันครูและปีใหม่ (รายได้)	10 ม.ค. 63	วชิรญา
				85 กิจกรรม ศึกษาฐาน ทักษะศึกษาแห่งเรียนรู้และอบรมเชิงปฏิบัติการ ตอบสนองการจัดการเรียนการสอนของครู บุคลากร โรงเรียนสาธิต	19-21 มี.ค. 63	ฉัตร

ยุทธศาสตร์ที่ 3 การพัฒนางานพันธกิจสัมพันธ์ และถ่ายทอด เมฆแพร่โครงการอันเนื่องมาจากพระราชดำริ

กลยุทธ์	โครงการ	ตัวชี้วัด	คำเป้าหมาย	กิจกรรม	ระยะเวลา ดำเนินการ	ผู้รับผิดชอบ (ระบุชื่อ)
พัฒนาครูและบุคลากรทางการศึกษาให้เกิดการเรียนรู้ รองรับการปฏิรูปการศึกษาและสร้างเครือข่ายการพัฒนา ครูประจำการแบบ Coaching	1.3 พัฒนาโรงเรียนสาธิตให้เป็นศูนย์ปฏิบัติการและการ วิจัยเป็นต้นแบบให้กับโรงเรียนในท้องถิ่น	1.3.1 ร้อยละการพัฒนาโรงเรียนสาธิตให้เป็นศูนย์ปฏิบัติ การและการวิจัยเป็นต้นแบบให้กับโรงเรียนในท้องถิ่น	ร้อยละ 90	82 กิจกรรม ขยายผลและต่อยอดการยกระดับคุณภาพการจัดการศึกษา แบบองค์รวมด้วยกระบวนการชุมชนการเรียนรู้ทางวิชาชีพ (Professional Learning Community : PLC) เพื่อพัฒนาครู ให้สร้างและใช้วัฒนธรรมการเรียนรู้ที่ส่งเสริมศาสตร์และศิลป์ ด้านการอ่าน การเขียน การสื่อสาร STEM และการคิดคำนวณ	ต.ค. 62 - ก.ย. 63	ผู้อำนวยการ ปรากฏพร
				87 โครงการพัฒนาโรงเรียนสาธิตให้เป็นศูนย์ปฏิบัติการและการวิจัยเป็น ต้นแบบให้กับโรงเรียนในท้องถิ่น (แม่บ้าน)		

ยุทธศาสตร์ที่ 4 การส่งเสริมศาสนา ศิลปวัฒนธรรม รมรณรงค์ สร้างจิตสำนึกทางวัฒนธรรมและการเรียนรู้ต่างวัฒนธรรม อนุรักษ์ฟื้นฟูและการเผยแพร่มรดกทางวัฒนธรรม พัฒนาระบบการบริหารจัดการศิลปวัฒนธรรมที่นำไปต่อยอดสู่เศรษฐกิจสร้างสรรค์

กลยุทธ์	โครงการ	ตัวชี้วัด	คำเป้าหมาย	กิจกรรม	ระยะเวลา ดำเนินการ	ผู้รับผิดชอบ (ระบุชื่อ)
พัฒนาระบบกลไกการบริหารจัดการศิลปวัฒนธรรมที่นำไป ต่อยอดสู่เศรษฐกิจสร้างสรรค์	1.4 โครงการบริหารจัดการงานส่งเสริมศาสนา ทำนุบำรุง ศิลปะและวัฒนธรรม	1.4.1 ระดับความสำเร็จของการบริหารจัดการงานส่งเสริม ศาสนาทำนุบำรุงศิลปะและวัฒนธรรม	ระดับ 3	88 กิจกรรมค่ายคุณธรรม จริยธรรม พัฒนาคุณลักษณะอันพึง ประสงค์ ระดับมัธยม (จัดการเรียนการสอน - แม่บ้าน)	17 ก.ค.63	นฤมล
				89 ค่ายคุณธรรม จริยธรรมเพื่อพัฒนาคุณลักษณะอันพึงประสงค์ (จัดการเรียนการสอน - แม่บ้าน)		
				90 กิจกรรม วันเฉลิมพระชนมพรรษาพระเจ้าอยู่หัว รัชกาลที่ 10 เพื่อ ที่ถูกต้องต่อสถาบันพระมหากษัตริย์ (จัดการเรียนการสอน - แม่บ้าน)	27 ก.ค.63	นฤมล
				91 กิจกรรม คุณธรรม 7 ประการ (จัดการเรียนการสอน - แม่บ้าน)	1 พ.ย. 62	อริศรา
				92 กิจกรรมไหว้ครู (จัดการเรียนการสอน - แม่บ้าน)	25 มี.ย. 63	สุกานดา
				93 กิจกรรมการแสดงวัฒนธรรมไทยสู่สากล (จัดการเรียนการสอน -	ม.ค. - มี.ย. 63	จิฎาภา
				94 กิจกรรมเสริมสร้างความรักและสามัคคีของผู้เรียนสู่อาชีพ (จัดการเรียนการสอน - แม่บ้าน)	ต.ค. 63	จุฑามาศ

หมายเหตุ : เกณฑ์การประเมินผล

ตัวชี้วัดที่ 1.4 ระดับความสำเร็จของการบริหารจัดการศิลปวัฒนธรรมที่นำไปต่อยอดสู่เศรษฐกิจสร้างสรรค์

ระดับ 1 โรงเรียนมีการจัดทำแผนระดับความสำเร็จของการบริหารจัดการศิลปวัฒนธรรมที่นำไปต่อยอดสู่เศรษฐกิจสร้างสรรค์

ระดับ 2 โรงเรียนมีระดับความสำเร็จของการดำเนินการโครงการตามแผน ร้อยละ 50

ระดับ 3 โรงเรียนมีระดับความสำเร็จของการดำเนินการโครงการตามแผน ร้อยละ 51 - 100

ระดับ 4 โรงเรียนมีการประเมินผลความสำเร็จของแผนระดับความสำเร็จของการบริหารจัดการศิลปวัฒนธรรมที่นำไปต่อยอดสู่เศรษฐกิจสร้างสรรค์

ระดับ 5 มีการเผยแพร่องค์ความรู้สู่สาธารณะและการนำองค์ความรู้ไปใช้ประโยชน์

## ยุทธศาสตร์ที่ 5 การพัฒนาระบบการบริหารจัดการที่เป็นเลิศมีธรรมาภิบาล

กลยุทธ์	โครงการ	ตัวชี้วัด	คำเป้าหมาย	กิจกรรม	ระยะเวลา ดำเนินการ	ผู้รับผิดชอบ (ระบุชื่อ)
พัฒนาประสิทธิภาพการบริหารโรงเรียนสาธิต	1.5 โครงการพัฒนาประสิทธิภาพการบริหารโรงเรียนสาธิต	1.5.1 ร้อยละของพัฒนาประสิทธิภาพการบริหารโรงเรียนสาธิต	ร้อยละ 90	95 จัดซื้อครุภัณฑ์การเรียนการสอน(แผนดิน)	ต.ค. 62	ไพศาล
				96 บริหารสำนักงานและงานรับรอง (รายได้)	ต.ค.62 - ก.ย.63	ไพศาล
				97 พัฒนาศักยภาพครูเพื่อสนับสนุนการเรียนรู้อาชีพนักเรียน (รายได้)	ต.ค. 62 - ก.ย. 63	ไพศาล
				98 กิจกรรม ปรับปรุงวิถีชีวิตโรงเรียน (รายได้)	พ.ย.-62	ณัฐ
				99 สร้าง ปรับปรุง ซ่อมแซมอาคารสถานที่ และแหล่งเรียนรู้ให้เอื้อต่อการเรียนรู้ (รายได้)	ต.ค. 62 - ก.ย. 63	ณัฐ
				100 ส่งมอบรางวัลคุณธรรมน้ำใจเมืองพิบูลย์ (รายได้)	ต.ค. 62 - ก.ย. 63	ณัฐ

## สรุปรายละเอียดค่าใช้จ่ายในการดำเนินโครงการ จากงบประมาณรายได้

โครงการ/กิจกรรม		งบประมาณ	ร้อยละ
ยุทธศาสตร์ที่ 1 การผลิตบัณฑิตโดยกระบวนการเรียนรู้เชิงผลิตภาพ (Productive Learning) สร้างเครือข่ายความร่วมมือตามรูปแบบประชารัฐเพื่อพัฒนาท้องถิ่น			
โดยยึดหลักปรัชญาเศรษฐกิจพอเพียง			
โครงการ 1 โครงการบริหารจัดการโรงเรียนสาธิตเพื่อให้ได้มาตรฐานสากล			
1	เงินเดือน/ค่าครองชีพ (รายได้)	24,240,000	36.99
2	เงินประจำตำแหน่งและค่าตอบแทน (รายได้)	1,123,200	1.71
3	ค่าจ้างครูต่างชาติ (รายได้)	13,000,000	19.84
4	ค่าจ้างอาจารย์พิเศษ (รายได้)	1,900,000	2.90
5	ค่าตอบแทนทำงานล่วงเวลา/ค่าเดินทางไปราชการ/ ค่าทำธุรกรรม ครูต่างชาติ (รายได้)	200,000	0.31
6	Sea Teacher (รายได้)	24,800	0.04
7	ค่าสมทบประกันสังคมและกองทุนเลี้ยงชีพ (รายได้)	1,320,000	2.01
8	งานประชุมคณะกรรมการอำนวยการโรงเรียน (รายได้)	155,100	0.24
9	งานประชุมเครือข่ายผู้ปกครอง (รายได้)	11,000	0.02
10	งานประชุมผู้ปกครอง (รายได้)	50,000	0.08
11	จัดซื้อหนังสือเรียน (รายได้)	1,800,000	2.75
12	ระบบบริหารงานสารสนเทศโรงเรียนสาธิต (MIS - SCHOOL) (รายได้)	649,500	0.99
13	พัฒนาข้อมูลสารสนเทศและรูปแบบการประชาสัมพันธ์เชิงรุก (รายได้)	80,000	0.12
14	ค่าบริการระวายน้ำ (รายได้)	50,000	0.08
15	งานประกันอุบัติเหตุนักเรียน (รายได้)	575,000	0.88
16	ค่าสาธารณูปโภค (รายได้)	5,300,000	8.09
17	บริการอาหารกลางวัน นม อาหารว่างและน้ำดื่ม (รายได้)	7,965,880	12.16
18	กิจกรรม การแข่งขันกีฬาภายนอกเพื่อเสริมสร้างทักษะสำหรับนักเรียนในศตวรรษที่ 21 (รายได้)	204,000	0.31
19	กิจกรรมแลกเปลี่ยนเรียนรู้สู่สากล EP (รายได้)	450,000	0.69



ยุทธศาสตร์ที่ 2 การวิจัยและนวัตกรรมเพื่อตอบสนองต่อการแก้ไขปัญหาท้องถิ่น			
โครงการ 2 โครงการพัฒนาการผลิตผลงานวิจัยของอาจารย์ด้านการผลิตหรือพัฒนาครู			
20	กิจกรรมความร่วมมือด้านวิชาการกับท้องถิ่นและเครือข่าย (รายได้)	66,600	0.10
21	กิจกรรมสนับสนุนให้ครูและบุคลากรเข้าสู่เวทีวิชาการในระดับชาติและนานาชาติ (รายได้)	150,000	0.23
22	กิจกรรมส่งเสริมพัฒนาครู บุคลากรเฉพาะรายบุคคล/กลุ่ม (รายได้)	45,000	0.07
23	กิจกรรมวันครูและปีใหม่ (รายได้)	39,000	0.06
24	กิจกรรม ศึกษาดูงาน ทัศนศึกษาแหล่งเรียนรู้และอบรมเชิงปฏิบัติการถอดบทเรียนการจัดการเรียนการสอนของครูโรงเรียนสาธิต (รายได้)	648,250	0.99
ยุทธศาสตร์ที่ 5 การพัฒนาระบบการบริหารจัดการที่เป็นเลิศมีธรรมาภิบาล			
โครงการ 5 โครงการพัฒนาประสิทธิภาพการบริหารโรงเรียนสาธิต			
25	บริหารสำนักงานและงานรับรอง (รายได้)	463,800	0.71
26	พัฒนาทรัพยากรเพื่อสนับสนุนการเรียนรู้สำหรับนักเรียน (รายได้)	1,841,631	2.81
27	กิจกรรม ปรับภูมิทัศน์โรงเรียน (รายได้)	385,000	0.59
28	สร้าง ปรับปรุง ซ่อมแซมอาคารสถานที่ และแหล่งเรียนรู้ให้เอื้อต่อการเรียนรู้ (รายได้)	1,951,464	2.98
29	ซ่อมบำรุงครุภัณฑ์/น้ำมันเชื้อเพลิง (รายได้)	846,000	1.29
<b>รวมงบประมาณรายได้ทั้งหมด</b>		<b>65,535,225</b>	<b>100.00</b>

## สรุปรายละเอียดค่าใช้จ่ายในการดำเนินโครงการ จากงบประมาณแผ่นดิน

โครงการ/กิจกรรม		งบประมาณ	ร้อยละ
ยุทธศาสตร์ที่ 1 การผลิตบัณฑิตโดยกระบวนการเรียนรู้เชิงผลิตภาพ (Productive Learning) สร้างเครือข่ายความร่วมมือตามรูปแบบประชารัฐเพื่อพัฒนาท้องถิ่น			
โดยยึดหลักปรัชญาเศรษฐกิจพอเพียง			
โครงการ 1 โครงการบริหารจัดการโรงเรียนสาธิตเพื่อให้ได้มาตรฐานสากล			
1	กิจกรรมลูกเสือ Day Camp ระดับประถมศึกษาตอนต้นสู่การเป็นพลเมืองดีและทัศนคติที่ถูกต้องต่อชาติบ้านเมือง(พัฒนาผู้เรียน-แผ่นดิน)	23,000	0.13
2	กิจกรรมค่ายลูกเสือเนตรนารีระดับประถมศึกษาที่ 5 และ 6 สู่การเป็นพลเมืองพลเมืองดีและทัศนคติที่ถูกต้องต่อชาติบ้านเมือง(พัฒนาผู้เรียน - แผ่นดิน)	219,590	1.26
3	กิจกรรมค่ายลูกเสือเนตรนารีระดับประถมศึกษาที่ 4 สู่การเป็นพลเมืองพลเมืองดีและทัศนคติที่ถูกต้องต่อชาติบ้านเมือง (พัฒนาผู้เรียน - แผ่นดิน)	35,125	0.20
4	กิจกรรมค่ายลูกเสือ-เนตรนารีระดับมัธยมศึกษาปีที่ 1 - 2 สู่การเป็นพลเมืองพลเมืองดีและทัศนคติที่ถูกต้องต่อชาติบ้านเมือง(พัฒนาผู้เรียน - แผ่นดิน)	259,295	1.48
5	กิจกรรม ค่ายลูกเสือเนตรนารีระดับมัธยมศึกษาปีที่ 3 สู่การเป็นพลเมืองพลเมืองดีและทัศนคติที่ถูกต้องต่อชาติบ้านเมือง(พัฒนาผู้เรียน - แผ่นดิน)	320,700	1.84
6	กิจกรรม วันสถาปนาลูกเสือเพื่อสร้างทัศนคติที่ถูกต้องต่อสถาบันพระมหากษัตริย์ (พัฒนาผู้เรียน -แผ่นดิน)	2,500	0.01
7	กิจกรรม วันคล้ายวันสวรรคตของพระบาทสมเด็จพระมงกุฎเกล้าเจ้าอยู่หัว เพื่อสร้างทัศนคติที่ถูกต้องต่อสถาบันพระมหากษัตริย์(พัฒนาผู้เรียน -แผ่นดิน)	2,500	0.01
8	กิจกรรม ทัศนศึกษานักเรียนระดับอนุบาลโดยกระบวนการ Active learning (พัฒนาผู้เรียน-แผ่นดิน)	91,250	0.52
9	กิจกรรมทัศนศึกษานักเรียนระดับประถมศึกษาปีที่1-3 โดยกระบวนการ Active learning (พัฒนาผู้เรียน-แผ่นดิน)	150,400	0.86
10	กิจกรรมทัศนศึกษาวิทย์ -คณิต ม.1-3 โดยกระบวนการActive learning (พัฒนาผู้เรียน-แผ่นดิน)	49,240	0.28
11	กิจกรรม ทัศนศึกษานักเรียนระดับมัธยมศึกษาปีที่ 1-3 โดยกระบวนการ Active learning (พัฒนาผู้เรียน-แผ่นดิน)	242,600	1.39
12	กิจกรรม ทัศนศึกษานักเรียนระดับมัธยมศึกษาปีที่ 4-6 โดยกระบวนการActive learning (พัฒนาผู้เรียน-แผ่นดิน)	192,800	1.10
13	กิจกรรม STEM Camp ระดับประถม (พัฒนาผู้เรียน-แผ่นดิน)	55,000	0.31
14	จัดทำเอกสารการสอน ข้อสอบ (จัดการเรียนการสอน - แผ่นดิน)	500,000	2.86
15	จัดซื้อวัสดุงานบ้านงานครัว (จัดการเรียนการสอน - แผ่นดิน)	200,000	1.14
16	จัดซื้อเครื่องใช้อนามัยนักเรียนอนุบาล (จัดการเรียนการสอน - แผ่นดิน)	153,280	0.88

โครงการ 1 โครงการบริหารจัดการโรงเรียนสาธิตเพื่อให้ได้มาตรฐานสากล			
17	กิจกรรม จัดซื้อยาและเวชภัณฑ์ และการดูแลการดูแลนักเรียน(จัดการเรียนการสอน - แผ่นดิน)	60,000	0.34
18	กิจกรรม ทักษะศึกษานักเรียนระดับประถมศึกษาปีที่ 4-6 โดยกระบวนการActive learning (จัดการเรียนการสอน - แผ่นดิน)	71,240	0.41
19	กิจกรรม กีฬาสีตีสัมพันธ์ ระดับประถมเพื่อเสริมสร้างทักษะสำหรับนักเรียนในศตวรรษที่ 21 (จัดการเรียนการสอน - แผ่นดิน)	413,900	2.37
20	กิจกรรม กีฬาสีตีสัมพันธ์ ระดับมัธยมเพื่อเสริมสร้างทักษะ สำหรับนักเรียนในศตวรรษที่ 21 (จัดการเรียนการสอน - แผ่นดิน)	462,580	2.65
21	กิจกรรม กีฬาสีภายในระดับอนุบาล - ประถมศึกษา เพื่อเสริมสร้างทักษะสำหรับนักเรียนในศตวรรษที่ 21 (จัดการเรียนการสอน - แผ่นดิน)	55,625	0.32
22	กิจกรรม กีฬาสีภายในระดับมัธยมเพื่อเสริมสร้างทักษะสำหรับนักเรียนในศตวรรษที่ 21 (จัดการเรียนการสอน - แผ่นดิน)	51,000	0.29
23	กิจกรรม การแข่งขันทักษะทางวิชาการภายนอก(จัดการเรียนการสอน - แผ่นดิน)	53,300	0.31
24	กิจกรรมแข่งขันงานศิลปหัตถกรรมมัธยมศึกษา (จัดการเรียนการสอน - แผ่นดิน)	95,500	0.55
25	กิจกรรมวันเจ้าฟ้าวิชาการและธุรกิจจำลอง (จัดการเรียนการสอน - แผ่นดิน)	147,500	0.84
26	กิจกรรมสร้างสรรค์บูรณาการละครเวทีและงานราตรีสาธิต (จัดการเรียนการสอน - แผ่นดิน)	30,000	0.17
27	กิจกรรมปัจฉิมนิเทศ (จัดการเรียนการสอน - แผ่นดิน)	11,500	0.07
28	กิจกรรมวันลอยกระทง (จัดการเรียนการสอน - แผ่นดิน)	14,000	0.08
29	กิจกรรม วันสุนทรภู่และวันภาษาไทยแห่งชาติ (จัดการเรียนการสอน - แผ่นดิน)	8,000	0.05
30	กิจกรรมอ่านออก เขียนได้ RT (จัดการเรียนการสอน - แผ่นดิน)	5,000	0.03
31	NT ระดับประถมศึกษา (จัดการเรียนการสอน - แผ่นดิน)	8,880	0.05
32	กิจกรรม รับมือและดำเนินการสอบ O-NET ระดับประถม (จัดการเรียนการสอน - แผ่นดิน)	57,100	0.33
33	กิจกรรม รับมือและดำเนินการสอบ O-NET ระดับมัธยม (จัดการเรียนการสอน - แผ่นดิน)	73,000	0.42
34	กิจกรรมทักษะทางวิชาการพัฒนาอัจฉริยภาพทางวิทยาศาสตร์และคณิตศาสตร์สสวท (จัดการเรียนการสอน - แผ่นดิน)	58,000	0.33
35	กิจกรรม Math Camp ระดับประถม (จัดการเรียนการสอน - แผ่นดิน)	24,520	0.14
36	ค่ายวิทยาศาสตร์บ้านวิทยาศาสตร์สิรินธรแผนการเรียนวิทยาศาสตร์ - คณิตศาสตร์ ม.1-3 (จัดการเรียนการสอน - แผ่นดิน)	248,860	1.42
37	ค่ายวิทยาศาสตร์ทางทะเลสำหรับแผน การเรียนวิทยาศาสตร์-คณิตศาสตร์ ม.6 (จัดการเรียนการสอน - แผ่นดิน)	148,640	0.85

โครงการ 1 โครงการบริหารจัดการโรงเรียนสาธิตเพื่อให้ได้มาตรฐานสากล			
38	กิจกรรมสัปดาห์วันวิทยาศาสตร์ (จัดการเรียนการสอน - แผ่นดิน)	36,666	0.21
39	กิจกรรมส่งเสริมประชาธิปไตยโรงเรียน(จัดการเรียนการสอน - แผ่นดิน)	37,600	0.22
40	กิจกรรม วันคริสต์มาส (จัดการเรียนการสอน - แผ่นดิน)	15,000	0.09
41	กิจกรรม Chinese day (จัดการเรียนการสอน - แผ่นดิน)	19,500	0.11
42	กิจกรรม Field Trip Ep (จัดการเรียนการสอน - แผ่นดิน)	20,540	0.12
43	กิจกรรม English Camp (จัดการเรียนการสอน - แผ่นดิน)	82,560	0.47
44	กิจกรรม Camp joint Siam Singapore (จัดการเรียนการสอน - แผ่นดิน)	16,600	0.10
45	กิจกรรม Coding Ep (จัดการเรียนการสอน - แผ่นดิน)	66,000	0.38
46	กิจกรรม Thai Camp Ep (จัดการเรียนการสอน - แผ่นดิน)	32,400	0.19
47	กิจกรรม Fun English one Day ป.1-3 IEP(จัดการเรียนการสอน - แผ่นดิน)	134,240	0.77
48	กิจกรรม Fun English Camp ป.4-6 IEP (จัดการเรียนการสอน - แผ่นดิน)	341,300	1.95
49	กิจกรรม Fun English Camp ม.1-3 IEP (จัดการเรียนการสอน - แผ่นดิน)	389,000	2.23
50	กิจกรรม English Camp ศิลป์-ภาษาอังกฤษ (จัดการเรียนการสอน - แผ่นดิน)	150,300	0.86
51	กิจกรรม กิจกรรมวัฒนธรรมตะวันตก แผนศิลป์-ภาษา (จัดการเรียนการสอน - แผ่นดิน)	10,200	0.06
52	กิจกรรมเสริมทักษะศตวรรษที่ 21 ตามแผนการเรียน (จัดการเรียนการสอน - แผ่นดิน)	129,500	0.74
53	จัดซื้อวัสดุการเรียนการสอน (จัดการเรียนการสอน - แผ่นดิน)	1,402,569	8.03
54	ค่าหนังสือเรียน (แผ่นดิน)	1,932,100	11.06
55	ค่าอุปกรณ์การเรียน (แผ่นดิน)	889,900	5.09
56	ค่าเครื่องแบบนักเรียน (แผ่นดิน)	959,100	5.49

ยุทธศาสตร์ที่ 2 การวิจัยและนวัตกรรมเพื่อตอบสนองต่อการแก้ไขปัญหาท้องถิ่น			
โครงการ 2 โครงการพัฒนาการผลิตผลงานวิจัยของอาจารย์ด้านการผลิตหรือพัฒนาครู			
57	การเผยแพร่ต่อยอด ขยายผล การวิจัย/นวัตกรรมสู่ท้องถิ่นและนานาชาติ(จัดการเรียนการสอน - แผ่นดิน)	65,000	0.37
58	ยกระดับคุณภาพการสร้างและพัฒนาผลงานวิจัย/นวัตกรรมการจัดการเรียนรู้สู่การเป็นโรงเรียนต้นแบบ Active Learning (จัดการเรียนการสอน - แผ่นดิน)	75,000	0.43
59	กิจกรรมอบรมปฏิบัติการเพื่อยกระดับสมรรถนะการจัดการเรียนรู้แบบActive Learning สู่การสร้างคุณค่าในอาชีพ (จัดการเรียนการสอน - แผ่นดิน)	70,100	0.40
60	กิจกรรม การนำเสนอ กำกับ ติดตาม แบบCoaching and contering ด้วยเทคนิค Samall Success Teaching : SSTผ่านกระบวนการ PLC เพื่อผลิตครูผู้เป็น Coach (จัดการเรียนการสอน - แผ่นดิน)	109,000	0.62
61	กิจกรรมพัฒนาครูในการจัดการเรียนการสอน (จัดการเรียนการสอน - แผ่นดิน)	174,500	1.00
ยุทธศาสตร์ที่ 3 การพัฒนางานพันธกิจสัมพันธ์ และถ่ายทอด เผยแพร่โครงการอันเนื่องมาจากพระราชดำริ			
โครงการ 3 พัฒนาโรงเรียนสาธิตให้เป็นศูนย์ปฏิบัติการและการวิจัยเป็นต้นแบบให้กับโรงเรียนในท้องถิ่น			
62	โครงการขยายผลและต่อยอดการยกระดับคุณภาพการจัดการศึกษาแบบองค์รวมด้วยกระบวนการชุมชนการเรียนรู้ทางวิชาชีพ (Professional Learning Community : PLC.) เพื่อพัฒนาครูให้สร้างและใช้นวัตกรรมการเรียนรู้ที่ส่งผลต่อศาสตร์และศิลป์ด้านการอ่าน การเขียน การสื่อสาร STEM และการคิดคำนวณ (แผ่นดิน)	2,000,000	11.45
63	โครงการพัฒนาโรงเรียนสาธิตให้เป็นศูนย์ปฏิบัติการและการวิจัยเป็นต้นแบบให้กับโรงเรียนในท้องถิ่น (แผ่นดิน)	1,000,000	5.72
ยุทธศาสตร์ที่ 4 การส่งเสริมศาสนา ศิลปวัฒนธรรม รณรงค์ สร้างจิตสำนึกทางวัฒนธรรมและการเรียนรู้ต่างวัฒนธรรม อนุรักษ์ฟื้นฟูและการเผยแพร่รดกทางวัฒนธรรม			
พัฒนาระบบการบริหารจัดการศิลปวัฒนธรรมที่นำไปต่อยอดสู่เศรษฐกิจสร้างสรรค์			
โครงการ 4 โครงการบริหารจัดการงานส่งเสริมศาสนา ทำนุบำรุงศิลปะและวัฒนธรรม			
64	กิจกรรมค่ายคุณธรรม จริยธรรม พัฒนาคุณลักษณะอันพึง ประสงค์ระดับมัธยม (จัดการเรียนการสอน - แผ่นดิน)	10,700	0.06
65	ค่ายคุณธรรม จริยธรรมเพื่อพัฒนาคุณลักษณะอันพึงประสงค์ระดับประถม(จัดการเรียนการสอน - แผ่นดิน)	16,000	0.09
66	กิจกรรม วันเฉลิมพระชนมพรรษาพระเจ้าอยู่หัว รัชกาลที่ 10 เพื่อสร้างทัศนคติที่ถูกต้องต่อสถาบันพระมหากษัตริย์ (จัดการเรียนการสอน - แผ่นดิน)	18,000	0.10
67	กิจกรรม คุณธรรม 7 ประการ (จัดการเรียนการสอน - แผ่นดิน)	18,200	0.10
68	กิจกรรมไหว้ครู (จัดการเรียนการสอน - แผ่นดิน)	18,000	0.10
69	กิจกรรมการแสดงวัฒนธรรมไทยสู่สากล (จัดการเรียนการสอน - แผ่นดิน)	100,000	0.57
70	กิจกรรมเสริมสร้างความกตัญญูและความสนใจของผู้เรียนสู่อาชีพ (จัดการเรียนการสอน - แผ่นดิน)	34,000	0.19

ยุทธศาสตร์ที่ 5 การพัฒนาระบบการบริหารจัดการที่เป็นเลิศมีธรรมาภิบาล			
โครงการ 5 โครงการพัฒนาประสิทธิภาพการบริหารโรงเรียนสาธิต			
71	จัดซื้อครุภัณฑ์การเรียนการสอน (แผ่นดิน)	2,500,000	14.31
รวมงบประมาณแผ่นดินทั้งหมด		17,469,000	100.00

### บทที่ 3

แผนดำเนินโครงการแผนการใช้จ่ายงบประมาณ

## รายละเอียดแผนปฏิบัติงานและแผนการใช้จ่ายงบประมาณ ประจำปีงบประมาณ 2563

กิจกรรมย่อย	เป้าหมาย		งบประมาณ	ไตรมาสที่ 1		ไตรมาสที่ 2		ไตรมาสที่ 3		ไตรมาสที่ 4	
			รวม	(ต.ค.- ธ.ค.62)		(ม.ค.- มี.ค.63)		(เม.ย.- มิ.ย.63)		(ก.ค.- ก.ย.63)	
	หน่วยนับ	จำนวน	(บาท)	เป้าหมาย	งบประมาณ	เป้าหมาย	งบประมาณ	เป้าหมาย	งบประมาณ	เป้าหมาย	งบประมาณ
				(จำนวน)	ที่ใช้	(จำนวน)	ที่ใช้	(จำนวน)	ที่ใช้	(จำนวน)	ที่ใช้
1	กิจกรรมลูกเสือ Day Camp ระดับประถมศึกษาตอนต้นสู่การเป็นพลเมืองดีและทัศนคติที่ถูกต้องต่อชาติบ้านเมือง(พัฒนาผู้เรียน-แผ่นดิน)	ร้อยละ	90	23,000			23,000				
2	กิจกรรมค่ายลูกเสือเนตรนารีระดับประถมศึกษาปีที่ 5 และ 6 สู่การเป็นพลเมืองพลเมืองดีและทัศนคติที่ถูกต้องต่อชาติบ้านเมือง (พัฒนาผู้เรียน - แผ่นดิน)	ร้อยละ	90	219,590		219,590					
3	กิจกรรมค่ายลูกเสือเนตรนารีระดับประถมศึกษาปีที่ 4 สู่การเป็นพลเมืองพลเมืองดีและทัศนคติที่ถูกต้องต่อชาติบ้านเมือง (พัฒนาผู้เรียน - แผ่นดิน)	ร้อยละ	90	35,125			35,125				
4	กิจกรรมค่ายลูกเสือ-เนตรนารีระดับมัธยมศึกษาปีที่ 1 - 2 สู่การเป็นพลเมืองพลเมืองดีและทัศนคติที่ถูกต้องต่อชาติบ้านเมือง (พัฒนาผู้เรียน - แผ่นดิน)	ร้อยละ	90	259,295			259,295				
5	กิจกรรม ค่ายลูกเสือเนตรนารีระดับมัธยมศึกษาปีที่ 3 สู่การเป็นพลเมืองพลเมืองดีและทัศนคติที่ถูกต้องต่อชาติบ้านเมือง (พัฒนาผู้เรียน - แผ่นดิน)	ร้อยละ	90	320,700			320,700				
6	กิจกรรม วันสถาปนาลูกเสือเพื่อสร้างทัศนคติที่ถูกต้องต่อสถาบันพระมหากษัตริย์ (พัฒนาผู้เรียน - แผ่นดิน)	ร้อยละ	80	2,500							2,500
7	กิจกรรม วันคล้ายวันสวรรคตของพระบาทสมเด็จพระมงกุฎเกล้าเจ้าอยู่หัว เพื่อสร้างทัศนคติที่ถูกต้องต่อสถาบันพระมหากษัตริย์ (พัฒนาผู้เรียน - แผ่นดิน)	ร้อยละ	80	2,500		2,500					
8	กิจกรรม ทัศนศึกษานักเรียนระดับอนุบาลโดยกระบวนการ Active learning (พัฒนาผู้เรียน-แผ่นดิน)	ร้อยละ	80	91,250			91,250				
9	กิจกรรมทัศนศึกษานักเรียนระดับประถมศึกษาปีที่1-3 โดยกระบวนการ Active learning (พัฒนาผู้เรียน-แผ่นดิน)	ร้อยละ	80	150,400			150,400				



กิจกรรมย่อย		เป้าหมาย		งบประมาณ	ไตรมาสที่ 1		ไตรมาสที่ 2		ไตรมาสที่ 3		ไตรมาสที่ 4	
				รวม	(ค.ค.- ธ.ค.62)		(ม.ค.- มี.ค.63)		(เม.ย.- มิ.ย.63)		(ก.ค.- ก.ย.63)	
		หน่วยนับ	จำนวน	(บาท)	เป้าหมาย	งบประมาณ	เป้าหมาย	งบประมาณ	เป้าหมาย	งบประมาณ	เป้าหมาย	งบประมาณ
					(จำนวน)	ที่ใช้	(จำนวน)	ที่ใช้	(จำนวน)	ที่ใช้	(จำนวน)	ที่ใช้
10	กิจกรรมทัศนศึกษาวิทย์ -คณิต ม.1-3 โดยกระบวนการ Active learning (พัฒนาผู้เรียน-แผ่นดิน)	ร้อยละ	80	49,240				49,240				
11	กิจกรรม ทัศนศึกษานักเรียนระดับมัธยมศึกษาปีที่ 1-3 โดยกระบวนการ Active learning(รายได้)	ร้อยละ	80	242,600				242,600				
12	กิจกรรม ทัศนศึกษานักเรียนระดับมัธยมศึกษาปีที่ 4-6 โดยกระบวนการ Active learning (พัฒนาผู้เรียน-แผ่นดิน)	ร้อยละ	80	192,800				192,800				
13	กิจกรรม STEM Camp ระดับประถม (แผ่นดิน)			55,000		55,000						
14	จัดทำเอกสารการสอน ข้อสอบ (จัดการเรียนการสอน - แผ่นดิน)			500,000		150,000		150,000		150,000		50,000
15	จัดซื้อวัสดุงานบ้านงานครัว (จัดการเรียนการสอน - แผ่นดิน)			200,000		50,000		50,000		50,000		50,000
16	จัดซื้อเครื่องใช้อนามัยนักเรียนอนุบาล (จัดการเรียนการสอน - แผ่นดิน)			153,280						153,280		
17	กิจกรรม จัดซื้อยาและเวชภัณฑ์ และการดูแลการดูแลนักเรียน (จัดการเรียนการสอน - แผ่นดิน)			60,000		30,000				30,000		
18	กิจกรรม ทัศนศึกษานักเรียนระดับประถมศึกษาปีที่ 4-6 โดยกระบวนการ Active learning (จัดการเรียนการสอน - แผ่นดิน)			71,240		71,240						
19	กิจกรรม กีฬาอีสต์สัสมัพันธ์ ระดับประถมเพื่อเสริมสร้างทักษะ สำหรับนักเรียนในศตวรรษที่ 21 (จัดการเรียนการสอน - แผ่นดิน)			413,900		413,900						
20	กิจกรรม กีฬาอีสต์สัสมัพันธ์ ระดับมัธยมเพื่อเสริมสร้างทักษะ สำหรับนักเรียนในศตวรรษที่ 21 (จัดการเรียนการสอน - แผ่นดิน)			462,580		462,580						
21	กิจกรรม กีฬาสีกายและวันเด็กในระดับอนุบาล - ประถมศึกษา เพื่อเสริมสร้าง ทักษะสำหรับนักเรียนในศตวรรษที่ 21 (จัดการเรียนการสอน - แผ่นดิน)			55,625				55,625				
22	กิจกรรม กีฬาสีกายในระดับมัธยมเพื่อเสริมสร้างทักษะสำหรับนักเรียน ในศตวรรษที่ 21 (จัดการเรียนการสอน - แผ่นดิน)			51,000				51,000				
23	กิจกรรม การแข่งขันทักษะทางวิชาการภายนอก (จัดการเรียนการสอน - แผ่นดิน)			53,300		26,650		13,325		7,995		5,330

กิจกรรมย่อย	เป้าหมาย		งบประมาณ รวม	ไตรมาสที่ 1		ไตรมาสที่ 2		ไตรมาสที่ 3		ไตรมาสที่ 4	
				(ต.ค.- ธ.ค.62)		(ม.ค.- มี.ค.63)		(เม.ย.- มิ.ย.63)		(ก.ค.- ก.ย.63)	
	หน่วยนับ	จำนวน	(บาท)	เป้าหมาย	งบประมาณ	เป้าหมาย	งบประมาณ	เป้าหมาย	งบประมาณ	เป้าหมาย	งบประมาณ
				(จำนวน)	ที่ใช้	(จำนวน)	ที่ใช้	(จำนวน)	ที่ใช้	(จำนวน)	ที่ใช้
24	กิจกรรมแข่งขันงานศิลปหัตถกรรมมัธยมศึกษา (จัดการเรียนการสอน - แผ่นดิน)		95,500		47,750		23,875		14,325		9,550
25	กิจกรรมวันเจ้าฟ้าวิชาการและธุรกิจจำลอง (จัดการเรียนการสอน - แผ่นดิน)		147,500				147,500				
26	กิจกรรมสร้างสรรค์บูรณาการละครเวทีและงานราตรีสาธิต (จัดการเรียนการสอน - แผ่นดิน)		30,000				30,000				
27	กิจกรรมปัจฉิมนิเทศ (จัดการเรียนการสอน - แผ่นดิน)		11,500				11,500				
28	กิจกรรมวันลอยกระทง (จัดการเรียนการสอน - แผ่นดิน)		14,000		14,000						
29	กิจกรรม วันสุนทรภู่และวันภาษาไทยแห่งชาติ (จัดการเรียนการสอน - แผ่นดิน)		8,000						8,000		
30	กิจกรรมอ่านออก เขียนได้ RT (จัดการเรียนการสอน - แผ่นดิน)		5,000								5,000
31	NT ระดับประถมศึกษา (จัดการเรียนการสอน - แผ่นดิน)		8,880				8,880				
32	กิจกรรม จับมือและดำเนินการสอบ O-NET ระดับประถม (จัดการเรียนการสอน - แผ่นดิน)		57,100		28,550		28,550				
33	กิจกรรม จับมือและดำเนินการสอบ O-NET ระดับมัธยม (จัดการเรียนการสอน - แผ่นดิน)		73,000				73,000				
34	กิจกรรมทักษะทางวิชาการพัฒนาอัจฉริยภาพทางวิทยาศาสตร์และคณิตศาสตร์ สสวท (จัดการเรียนการสอน - แผ่นดิน)		58,000		58,000						
35	กิจกรรม Math Camp ระดับประถม (จัดการเรียนการสอน - แผ่นดิน)		24,520								24,520
36	ค่ายวิทยาศาสตร์บ้านวิทยาศาสตร์สิรินธรแผนการเรียนวิทยาศาสตร์ - คณิตศาสตร์ ม.1-3 (จัดการเรียนการสอน - แผ่นดิน)		248,860				248,860				
37	ค่ายวิทยาศาสตร์ทางทะเลสำหรับแผน การเรียนวิทยาศาสตร์-คณิตศาสตร์ ม.6 (จัดการเรียนการสอน - แผ่นดิน)		148,640		148,640						
38	กิจกรรมสัปดาห์วันวิทยาศาสตร์ (จัดการเรียนการสอน - แผ่นดิน)		36,666								36,666
39	กิจกรรมส่งเสริมประชาธิปไตยโรงเรียน(จัดการเรียนการสอน - แผ่นดิน)		37,600								37,600
40	กิจกรรม วันคริสต์มาส (จัดการเรียนการสอน - แผ่นดิน)		15,000		15,000						

กิจกรรมย่อย		เป้าหมาย		งบประมาณ	ไตรมาสที่ 1		ไตรมาสที่ 2		ไตรมาสที่ 3		ไตรมาสที่ 4	
				รวม	(ค.ค.- ธ.ค.62)		(ม.ค.- มี.ค.63)		(เม.ย.- มิ.ย.63)		(ก.ค.- ก.ย.63)	
		หน่วยนับ	จำนวน	(บาท)	เป้าหมาย	งบประมาณ	เป้าหมาย	งบประมาณ	เป้าหมาย	งบประมาณ	เป้าหมาย	งบประมาณ
					(จำนวน)	ที่ใช้	(จำนวน)	ที่ใช้	(จำนวน)	ที่ใช้	(จำนวน)	ที่ใช้
41	กิจกรรม Chinese day (จัดการเรียนการสอน - แผ่นดิน)			19,500				19,500				
42	กิจกรรม Field Trip Ep (จัดการเรียนการสอน - แผ่นดิน)			20,540								20,540
43	กิจกรรม English Camp (จัดการเรียนการสอน - แผ่นดิน)			82,560				82,560				
44	กิจกรรม Camp joint Siam Singapore (จัดการเรียนการสอน - แผ่นดิน)			16,600								16,600
45	กิจกรรม Coding Ep (จัดการเรียนการสอน - แผ่นดิน)			66,000		66,000						
46	กิจกรรม Thai Camp Ep (จัดการเรียนการสอน - แผ่นดิน)			32,400								32,400
47	กิจกรรม Fun English one Day ป.1-3 IEP(จัดการเรียนการสอน - แผ่นดิน)			134,240				134,240				
48	กิจกรรม Fun English Camp ป.4-6 IEP (จัดการเรียนการสอน - แผ่นดิน)			341,300				341,300				
49	กิจกรรม Fun English Camp ม.1-3 IEP (จัดการเรียนการสอน - แผ่นดิน)			389,000				389,000				
50	กิจกรรม English Camp ศิลป์-ภาษาอังกฤษ (จัดการเรียนการสอน - แผ่นดิน)			150,300								150,300
51	กิจกรรม กิจกรรมวัฒนธรรมตะวันตก แผนศิลป์-ภาษา (จัดการเรียนการสอน - แผ่นดิน)			10,200		10,200						
52	กิจกรรมเสริมทักษะศตวรรษที่ 21 ตามแผนการเรียน (จัดการเรียนการสอน - แผ่นดิน)			129,500					64,750			64,750
53	จัดซื้อวัสดุการเรียนการสอน (จัดการเรียนการสอน - แผ่นดิน)			1,402,569		420,770		490,899	350,642			140,258
54	ค่าหนังสือเรียน (แผ่นดิน)			1,932,100					1,932,100			
55	ค่าอุปกรณ์การเรียน (แผ่นดิน)			889,900					889,900			
56	ค่าเครื่องแบบนักเรียน (แผ่นดิน)			959,100					959,100			
57	เงินเดือน/ค่าครองชีพ (รายได้)			24,240,000		6,060,000		6,060,000	6,060,000			6,060,000
58	เงินประจำตำแหน่งและค่าตอบแทน (รายได้)			1,123,200		280,800		280,800	280,800			280,800
59	ค่าจ้างครูต่างชาติ (รายได้)			13,000,000		3,250,000		3,250,000	1,625,000			4,875,000
60	ค่าจ้างอาจารย์พิเศษ (รายได้)			1,900,000		475,000		475,000	237,500			712,500
61	ค่าตอบแทนทำงานล่วงเวลา/ค่าเดินทางไปราชการ/ ค่าทำธุรกรรม			200,000		50,000		50,000	50,000			50,000

กิจกรรมย่อย	เป้าหมาย		งบประมาณ	ไตรมาสที่ 1		ไตรมาสที่ 2		ไตรมาสที่ 3		ไตรมาสที่ 4	
				รวม	(ค.ค.- ธ.ค.62)		(ม.ค.- มี.ค.63)		(เม.ย.- มิ.ย.63)		(ก.ค.- ก.ย.63)
	หน่วยนับ	จำนวน	(บาท)	เป้าหมาย	งบประมาณ	เป้าหมาย	งบประมาณ	เป้าหมาย	งบประมาณ	เป้าหมาย	งบประมาณ
				(จำนวน)	ที่ใช้	(จำนวน)	ที่ใช้	(จำนวน)	ที่ใช้	(จำนวน)	ที่ใช้
ครูต่างชาติ (รายได้)											
62 Sea Teacher (รายได้)			24,800								24,800
63 ค่าสมทบประกันสังคมและกองทุนเลี้ยงชีพ (รายได้)			1,320,000		330,000		330,000		330,000		330,000
64 งานประชุมคณะกรรมการอำนวยการโรงเรียน (รายได้)			155,100		38,775		38,775		38,775		38,775
65 งานประชุมเครือข่ายผู้ปกครอง (รายได้)			11,000		2,750		2,750		2,750		2,750
66 งานประชุมผู้ปกครอง (รายได้)			50,000		25,000				25,000		
67 จัดซื้อหนังสือเรียน (รายได้)			1,800,000						1,800,000		
68 ระบบบริหารงานสารสนเทศโรงเรียนสาธิต (MIS – SCHOOL) (รายได้)			649,500		649,500				649,500		
69 พัฒนาข้อมูลสารสนเทศและรูปแบบการประชาสัมพันธ์เชิงรุก (รายได้)			80,000				80,000				
70 ค่าบริการสระว่ายน้ำ (รายได้)			50,000		50,000						
71 งานประกันอุบัติเหตุนักเรียน (รายได้)			575,000								575,000
72 ค่าสาธารณูปโภค (รายได้)			5,300,000				5,300,000				
73 บริการอาหารกลางวัน นม อาหารว่างและน้ำดื่ม (รายได้)			7,965,880		1,991,470		1,991,470		995,735		2,987,205
74 กิจกรรม การแข่งขันกีฬาภายนอกเพื่อเสริมสร้างทักษะสำหรับนักเรียน ในศตวรรษที่ 21 (รายได้)			204,000		102,000				102,000		
75 กิจกรรมแลกเปลี่ยนเรียนรู้สู่สากล EP (รายได้)			450,000								450,000
76 การเผยแพร่ต่อยอด ขยายผล การวิจัย/นวัตกรรมสู่ท้องถิ่นและนานาชาติ (จัดการเรียนการสอน - แผ่นดิน)			65,000						65,000		
77 ยกระดับคุณภาพการสร้างและพัฒนาผลงานวิจัย/นวัตกรรมจัดการเรียนรู้สู่ การเป็นโรงเรียนต้นแบบ Active Learning (จัดการเรียนการสอน - แผ่นดิน)			75,000				75,000				
78 กิจกรรมอบรมปฏิบัติการเพื่อยกระดับสมรรถนะการจัดการเรียนรู้แบบ Active Learning สู่การสร้างคุณค่าในอาชีพ (จัดการเรียนการสอน - แผ่นดิน)			70,100						70,100		
79 กิจกรรม การนำเสนอ กำกับ ติดตาม แบบCoaching and contering			109,000		54,500				54,500		

กิจกรรมย่อย		เป้าหมาย		งบประมาณ	ไตรมาสที่ 1		ไตรมาสที่ 2		ไตรมาสที่ 3		ไตรมาสที่ 4	
				รวม	(ต.ค.- ธ.ค.62)		(ม.ค.- มี.ค.63)		(เม.ย.- มิ.ย.63)		(ก.ค.- ก.ย.63)	
		หน่วยนับ	จำนวน	(บาท)	เป้าหมาย	งบประมาณ	เป้าหมาย	งบประมาณ	เป้าหมาย	งบประมาณ	เป้าหมาย	งบประมาณ
					(จำนวน)	ที่ใช่	(จำนวน)	ที่ใช่	(จำนวน)	ที่ใช่	(จำนวน)	ที่ใช่
	ด้วยเทคนิค Samall Success Teaching : SSTผ่านกระบวนการ PLC เพื่อผลิตครูผู้เป็น Coach (จัดการเรียนการสอน - แผ่นดิน)											
80	กิจกรรมพัฒนาครูในการจัดการเรียนการสอน (จัดการเรียนการสอน - แผ่นดิน)			174,500				174,500				
81	กิจกรรมความร่วมมือด้านวิชาการกับท้องถิ่นและเครือข่าย (รายได้)			66,600		16,650		16,650				33,300
82	กิจกรรมสนับสนุนให้ครูและบุคลากรเข้าสู่วิชาการในระดับชาติ และนานาชาติ (รายได้)			150,000						150,000		
83	กิจกรรมส่งเสริมพัฒนาครู บุคลากรเฉพาะรายบุคคล/กลุ่ม (รายได้)			45,000		9,000		9,000		18,000		9,000
84	กิจกรรมวันครูและปีใหม่ (รายได้)			39,000				39,000				
85	กิจกรรม ศึกษาดูงาน ทัศนศึกษาแหล่งเรียนรู้และอบรมเชิงปฏิบัติการ ถอดบทเรียนการจัดการเรียนการสอนของครู บุคลากร โรงเรียนสาธิต (รายได้)			648,250				648,250				
86	โครงการขยายผลและต่อยอดการยกระดับคุณภาพการจัดการศึกษา แบบองค์รวมด้วยกระบวนการชุมชนการเรียนรู้ทางวิชาชีพ (Professional Learning Community : PLC) เพื่อพัฒนาครูให้ สร้างและใช้นวัตกรรมการเรียนรู้ที่ส่งผลต่อศาสตร์และศิลป์ด้านการ อ่าน การเขียน การสื่อสาร STEM และการคิดคำนวณ (แผ่นดิน)			2,000,000		300,000		600,000		600,000		500,000
87	โครงการพัฒนาโรงเรียนสาธิตให้เป็นศูนย์ปฏิบัติการและการวิจัยเป็นต้นแบบให้กับ โรงเรียนในท้องถิ่น (แผ่นดิน)			1,000,000		600,000		100,000		100,000		200,000
88	กิจกรรมค่ายคุณธรรม จริยธรรม พัฒนาคุณลักษณะอันพึงประสงค์ ระดับมัธยม (จัดการเรียนการสอน - แผ่นดิน)			10,700								10,700
89	ค่ายคุณธรรม จริยธรรมเพื่อพัฒนาคุณลักษณะอันพึงประสงค์ระดับประถม (จัดการเรียนการสอน - แผ่นดิน)			16,000		4,800		4,800		1,600		4,800
90	กิจกรรม วันเฉลิมพระชนมพรรษาพระเจ้าอยู่หัว รัชกาลที่ 10 เพื่อสร้างทัศนคติ ที่ถูกต้องต่อสถาบันพระมหากษัตริย์ (จัดการเรียนการสอน - แผ่นดิน)			18,000								18,000
91	กิจกรรม คุณธรรม 7 ประการ (จัดการเรียนการสอน - แผ่นดิน)			18,200		18,200						

กิจกรรมย่อย		เป้าหมาย		งบประมาณ	ไตรมาสที่ 1		ไตรมาสที่ 2		ไตรมาสที่ 3		ไตรมาสที่ 4	
				รวม	(ต.ค.- ธ.ค.62)		(ม.ค.- มี.ค.63)		(เม.ย.- มิ.ย.63)		(ก.ค.- ก.ย.63)	
		หน่วยนับ	จำนวน	(บาท)	เป้าหมาย (จำนวน)	งบประมาณ ที่ใช้	เป้าหมาย (จำนวน)	งบประมาณ ที่ใช้	เป้าหมาย (จำนวน)	งบประมาณ ที่ใช้	เป้าหมาย (จำนวน)	งบประมาณ ที่ใช้
92	กิจกรรมไหว้ครู (จัดการเรียนการสอน - แผ่นดิน)			18,000								18,000
93	กิจกรรมการแสดงวัฒนธรรมไทยสู่สากล (จัดการเรียนการสอน - แผ่นดิน)			100,000				50,000		50,000		
94	กิจกรรมเสริมสร้างความถนัดและความสนใจของผู้เรียนสู่อาชีพ (จัดการเรียนการสอน - แผ่นดิน)			34,000								34,000
95	จัดซื้อครุภัณฑ์การเรียนการสอน (แผ่นดิน)			2,500,000		2,500,000						
96	บริหารสำนักงานและงานรับรอง (รายได้)			463,800		115,950		115,950		115,950		115,950
97	พัฒนาทรัพยากรเพื่อสนับสนุนการเรียนรู้สำหรับนักเรียน (รายได้)			1,841,631		920,800		460,415		460,416		
98	กิจกรรม ปรับภูมิทัศน์โรงเรียน (รายได้)			385,000		385,000						
99	สร้าง ปรับปรุง ซ่อมแซมอาคารสถานที่ และแหล่งเรียนรู้ให้เอื้อต่อการเรียนรู้			1,951,464		975,732		292,721		390,290		292,721
100	ซ่อมบำรุงครุภัณฑ์น้ำมันเชื้อเพลิง (รายได้)			846,000		211,500		211,500		211,500		211,500
<b>รวมงบประมาณทั้งสิ้นทุกไตรมาส</b>				<b>83,004,225</b>	<b>-</b>	<b>21,707,797</b>	<b>-</b>	<b>24,370,605</b>	<b>-</b>	<b>19,094,508</b>	<b>-</b>	<b>18,480,815</b>

บทที่ 4  
การกำกับติดตาม

## 1. แนวทางการติดตามประเมินผล

ในการขับเคลื่อนการดำเนินงานตามแผนปฏิบัติการ ประจำปีงบประมาณ พ.ศ. 2563 โรงเรียนสาธิตมหาวิทยาลัยราชภัฏวไลยอลงกรณ์ในพระบรมราชูปถัมภ์ จำเป็นอย่างยิ่งที่มหาวิทยาลัย จะต้องมีการพัฒนาระบบและกลไกในการขับเคลื่อนการดำเนินงานและการติดตาม ประเมินผลการดำเนินงานตามแผน โดยจะต้องมีการสื่อสาร เพื่อสร้างความเข้าใจในหลักการ สำคัญสำคัญของแผนกลยุทธ์ยุทธศาสตร์กลยุทธ์ตัวชี้วัดผลงานหลัก ค่าเป้าหมายให้แก่ คณะผู้บริหารทุกระดับ รวมทั้งบุคลากรภายในให้รับทราบ เข้าใจ มีการนำประเด็นยุทธศาสตร์กลยุทธ์การดำเนินงานที่กำหนดไว้ไปเป็นเป้าหมายการปฏิบัติงานตามบทบาทหน้าที่ของโรงเรียน ผ่านกระบวนการจัดทำแผนปฏิบัติการประจำปี และการจัดซื้อจัดจ้างผลงานรายบุคคล มีการกำหนดนโยบายการจัดสรรงบประมาณ ให้สอดคล้องกับการขับเคลื่อนยุทธศาสตร์ รวมทั้งปรับปรุงจัดระบบในการจัดสรร ติดตามผล การบริหารงบประมาณ ทรัพยากรบุคคลให้เอื้ออำนวยต่อการขับเคลื่อนการดำเนินงาน และจัดให้มีการกำหนดกรอบการประเมินผล ระบุตัวชี้วัดความสำเร็จของยุทธศาสตร์และ แผนปฏิบัติการตามแนวทางการบริหารยุทธศาสตร์เพื่อพัฒนาองค์การให้มีสมรรถนะสูง มีการประชุมติดตามผลการดำเนินการ แสวงหาแนวทางที่เหมาะสมในการรับรู้ลดปัญหา อันสืบเนื่องมาจากความเปลี่ยนแปลงของเงื่อนไข ปัจจัยที่มีผลต่อความสำเร็จในการดำเนินงานตามยุทธศาสตร์

## 2. รูปแบบ แนวทางในการติดตามประเมินผล

เพื่อให้การติดตามประเมินผลการดำเนินงานของแผนปฏิบัติการ โรงเรียนสาธิต มหาวิทยาลัยราชภัฏวไลยอลงกรณ์ในพระบรมราชูปถัมภ์ พ.ศ. 2563 สามารถบ่งชี้ถึงสัมฤทธิ์ผลของการดำเนินงาน และเป็นไปตามหลักการของการบริหารยุทธศาสตร์ เพื่อพัฒนาองค์การให้มีสมรรถนะสูง โรงเรียนสาธิต มหาวิทยาลัยราชภัฏวไลยอลงกรณ์ในพระบรมราชูปถัมภ์จึงเห็นควรมีการกำหนดกรอบการประเมินผลในการขับเคลื่อนยุทธศาสตร์ตามแนวทางการประเมินผล การดำเนินงานในแนวใหม่ ที่มีลักษณะเป็นการประเมินผลแบบมุ่งผลสำเร็จ โดยประยุกต์ใช้แนวคิด เครื่องมือ และเทคนิคในการติดตามและประเมินผลในรูปแบบของ Balanced Scorecard โดยกำหนดจัดให้มีการกำหนดประเด็นในการติดตามประเมินผลให้อยู่ ภายใต้มุมมองหรือมีประเด็นพิจารณา 4 มิติอันประกอบด้วย มิติประสิทธิผล มิติคุณภาพ มิติประสิทธิภาพ และการพัฒนาองค์การ



### 3. ปัจจัยสำคัญที่มีผลต่อความสำเร็จ

ในการขับเคลื่อนการดำเนินการเพื่อนำยุทธศาสตร์ตามแผนปฏิบัติการ ประจำปีงบประมาณ พ.ศ. 2563 ไปสู่ การปฏิบัติจำเป็นอย่างยิ่ง ที่โรงเรียนสาธิตมหาวิทยาลัย จะต้องมีการพัฒนากลไก และวางเงื่อนไขที่จำเป็นต่อการผลักดันยุทธศาสตร์ที่กำหนดไว้ให้เกิดผลในเชิงปฏิบัติต้องให้ความสนใจและตระหนักถึงปัจจัยสำคัญที่มีผลต่อความสำเร็จ ในประเด็นดังต่อไปนี้

#### 3.1 การพัฒนากลไกและเงื่อนไขที่จำเป็นต่อการผลักดันยุทธศาสตร์สู่การปฏิบัติ

3.1.1 การสร้างความเข้าใจร่วมกันของผู้มีส่วนเกี่ยวข้องในการผลักดันให้ยุทธศาสตร์ที่วางไว้เกิดผลในเชิงปฏิบัติโดยเฉพาะผู้บริหาร และคณะครูบุคลากรที่เกี่ยวข้อง โดยควรนำเสนอสาระสำคัญของแผนปฏิบัติการ ประจำปีงบประมาณ พ.ศ. 2563 ให้ผู้มีส่วนเกี่ยวข้อง ทั้งในส่วนของ สภามหาวิทยาลัย คณะ สำนัก รวมทั้งสำนักงบประมาณ ได้รับทราบถึงจุดเน้นและทิศทางในการดำเนินงานเพื่อจะได้มีการพัฒนานโยบายและมาตรการ ที่เกี่ยวข้อง เพื่อสนับสนุนการดำเนินงาน

3.1.2 การสร้างการรับรู้และบรรยากาศเชิงผลักดันจากกลไกภายใน อันได้แก่ คณะกรรมการสภามหาวิทยาลัย คณะกรรมการบริหารมหาวิทยาลัย คณะกรรมการอำนวยการโรงเรียน โดยจำเป็นต้องมี การนำเสนอ จัดการประชุมสัมมนาเพื่อชี้แจงถึงทิศทางและยุทธศาสตร์ในการดำเนินงาน การจัดให้มีการรายงานผลการดำเนินงานเป็นรายรอบ รวมทั้งการจัดให้มีการประชุม ติดตามผลการดำเนินเป็นระยะเพื่อรับทราบความก้าวหน้าและแลกเปลี่ยนความคิดเห็น ร่วมกันระหว่างของคณะผู้บริหาร หน่วยงานที่เกี่ยวข้อง

3.1.3 การมีเวทีหรือเปิดพื้นที่ในการร่วมมือ แลกเปลี่ยนเรียนรู้ความเคลื่อนไหวของการดำเนินงานร่วมกันของหน่วยงานที่เกี่ยวข้อง โดยเฉพาะใน ส่วนของบุคลากร ระดับปฏิบัติ อาทิ กลุ่มสาระการเรียนรู้ หัวหน้าระดับ งานวิชาการ คณะกรรมการอำนวยการ เพื่อจะได้ร่วมมือกันผลักดันให้ยุทธศาสตร์ที่วางไว้เกิดผล ในเชิงปฏิบัติ

3.1.4 การกำหนดให้หน่วยงาน ผู้บริหารมีภาระความรับผิดชอบด้าน การรายงานผลงานต่อสาธารณะ โดยต้องนำเสนอความก้าวหน้า รายงานผล สร้างการรับรู้ถึงผล การดำเนินงานตามแผนงาน โครงการที่กำหนดไว้ในแผนกลยุทธ์ต่อผู้มีส่วนเกี่ยวข้อง รวมทั้งต่อประชาคมภายในมหาวิทยาลัยได้รับทราบ เป็นระยะ เพื่อจะได้เป็นปัจจัยกระตุ้น ให้มีความพยายามในการผลักดัน ขับเคลื่อนการดำเนินงานให้เกิดผลมากยิ่งขึ้น โดยในการนี้ควรต้องจัดให้มีการนำเสนอ เผยแพร่ ผลการดำเนินงานผ่านช่องทางที่หลากหลายที่มี อยู่ ในช่วงปัจจุบัน อาทิจดหมายข่าว การประชุมติดตาม การเผยแพร่ ข้อมูลผ่านเครือข่าย อินเทอร์เน็ต การจัดรายการวิทยุกระจายเสียง สื่อสิ่งพิมพ์ต่างๆ

# ภาคผนวก

## ความเชื่อมโยง สอดคล้องกับนโยบาย และแผนของรัฐบาล

นโยบายรัฐบาล	แผนพัฒนาเศรษฐกิจและสังคมแห่งชาติ ฉบับที่ 12	ยุทธศาสตร์การจัดสรรงบประมาณรายจ่ายประจำปีงบประมาณ 2561	นโยบายสภามหาวิทยาลัยราชภัฏวไลยอลงกรณ์ฯ	แผนกลยุทธ์มหาวิทยาลัยราชภัฏวไลยอลงกรณ์ฯ	แผนกลยุทธ์โรงเรียนสาธิตมหาวิทยาลัยราชภัฏวไลยอลงกรณ์ฯ
<p><b>ด้านการศึกษา</b></p> <p><b>ข้อ 4.1</b> จัดให้มีการปฏิรูปการศึกษาแห่งการเรียนรู้โดยให้ความสำคัญทั้งการศึกษาในระบบและการศึกษาทางเลือกไปพร้อมกันเพื่อสร้างคุณภาพของคนไทยให้สามารถเรียนรู้และพัฒนาด้านได้เต็มศักยภาพ ประกอบอาชีพและดำรงชีวิตโดย มีความใฝ่รู้และทักษะ ที่เหมาะสมเป็นคนที่มีความรู้ สร้างเสริมคุณภาพ การเรียนรู้โดยเน้นการเรียนรู้เพื่อสร้างสัมมาชีพในพื้นที่ลดความเหลื่อมล้ำและพัฒนากำลังคนให้เป็นที่ต้องการเหมาะสมกับพื้นที่ ทั้งในด้านเกษตรอุตสาหกรรมและธุรกิจบริการ</p> <p><b>ข้อ 4.4</b> พัฒนาคน ทุกช่วงวัยโดย ส่งเสริม การเรียนรู้ตลอดชีวิต เพื่อให้สามารถมีความรู้ และทักษะใหม่ที่สามารถประกอบอาชีพได้หลากหลายตามแนวโน้มการจ้างงานในอนาคตปรับกระบวนการเรียนรู้และหลักสูตรให้เชื่อมโยงกับภูมิสังคม โดยบูรณาการความรู้และคุณธรรมเข้าด้วยกันเพื่อให้เอื้อต่อ การพัฒนาผู้เรียนทั้งในด้านความรู้ ทักษะ การใฝ่เรียนรู้อุปกรณ์ การแก้ปัญหา การรับฟังความเห็นผู้อื่น การมีคุณธรรม จริยธรรม และความเป็น</p>	<p><b>ยุทธศาสตร์ 1</b> การเสริมสร้างและพัฒนาศักยภาพทุนมนุษย์</p> <p><b>แนวทางการพัฒนา</b></p> <p>1.ปรับเปลี่ยนค่านิยม คนไทยให้มีคุณธรรม จริยธรรม จิตสาธารณะ และพฤติกรรมที่พึงประสงค์</p> <p>2. พัฒนาศักยภาพ ให้มีทักษะความรู้และความสามารถในการดำรงชีวิตอย่างมีคุณค่า</p> <p>3. ยกระดับคุณภาพการศึกษา และการเรียนรู้ตลอดชีวิต</p> <p><b>แผนงานโครงการ</b></p> <p>1. แผนงานการลงทุนพัฒนาเพิ่มศักยภาพปฐมวัย</p> <p>4. แผนการยกระดับศูนย์ฝึกอบรมแรงงานเพื่อสนับสนุนการเรียนรู้ตลอดชีวิต</p>	<p><b>3. ยุทธศาสตร์ด้าน การพัฒนาและเสริมสร้างศักยภาพคน</b></p> <p>3.1 พัฒนาคตามช่วงวัย</p> <p>3.2 ยกระดับคุณภาพการศึกษาและการเรียนรู้ตลอดชีวิต</p> <p>3.4.การส่งเสริมและพัฒนาาศาสนาศิลปะและวัฒนธรรม</p> <p>3.5 การส่งเสริมและพัฒนาศาสตร์ศิลปะและวัฒนธรรม</p>	<p><b>นโยบายข้อ 5</b> พัฒนาการบริหารจัดการในมหาวิทยาลัย</p>	<p><b>ยุทธศาสตร์ 5</b> การพัฒนาระบบบริหารจัดการที่เป็นเลิศมีธรรมาภิบาลมหาวิทยาลัย</p> <p><b>กลยุทธ์</b></p> <p>5.1.ดึงดูดบุคลากรที่มีความสามารถให้เข้าทำงานในมหาวิทยาลัยพัฒนาเพิ่มขีดสมรรถนะของทรัพยากรบุคคลอย่างต่อเนื่องทันต่อการเปลี่ยนแปลง</p> <p>5.2 ปรับปรุงกฎหมาย ระเบียบข้อบังคับ จัดการฝึกอบรมและพัฒนาที่มุ่งเน้นการปฏิบัติการเสริมสร้างธรรมาภิบาล และเป็นมหาวิทยาลัยที่รับผิดชอบต่อสังคม และได้มาตรฐานสากล</p> <p>5.3 พัฒนามหาวิทยาลัย ให้เป็นมหาวิทยาลัยสีเขียว ที่มีสุนทรีย์ การอนามัยสุขภาพ และการจัดการสิ่งแวดล้อมที่ดี และมีความพร้อมด้านอาคารสถานที่</p> <p>5.4 จัดหาและพัฒนาทรัพยากรสนับสนุน การเรียนรู้ เทคโนโลยีสารสนเทศ สิ่งอำนวยความสะดวก และบริการขั้นพื้นฐานภายในมหาวิทยาลัยให้</p>	<p>ยุทธศาสตร์ 1 พัฒนาระบบการบริหารจัดการภายในโรงเรียนให้เป็นองค์กรสมัยใหม่</p> <p>กลยุทธ์ 1.1 พัฒนาระบบพื้นฐานและข้อมูลสารสนเทศ</p> <p>กลยุทธ์ 1.2 พัฒนารูปแบบการบริหารจัดการภายในโรงเรียนให้เอื้อต่อการพัฒนานักเรียนสู่ศตวรรษที่ 21 และไทยแลนด์ 4.0</p> <p>ยุทธศาสตร์ 2 พัฒนาคูและบุคลากรให้ปรับเปลี่ยนการสอนเป็นแบบ Active Learning</p> <p>กลยุทธ์ 2.1 ปรับเปลี่ยนการสอนสู่รูปแบบ Active Learning</p> <p>กลยุทธ์ 2.2 นิเทศการสอนแบบ Coaching</p> <p>กลยุทธ์ 2.3 สร้างชุมชนวิชาชีพ (Professional Learning Communities )</p> <p>ยุทธศาสตร์ 3 ส่งเสริมการเรียนรู้ด้านภาษาเพื่อการสื่อสาร</p> <p>กลยุทธ์ 3.1 พัฒนาการเรียนการสอนภาษาอังกฤษเข้มข้น (Intensive English Programs)</p> <p>กลยุทธ์ 3.2 เปิดการเรียนการสอนตามหลักสูตรแกนกลาง การศึกษาขั้นพื้นฐานเน้นภาษาอังกฤษ (English Programs)</p> <p>กลยุทธ์ 3.3 เปิดโอกาสให้นักเรียน ครู และบุคลากรในการแลกเปลี่ยนเรียนรู้ในเวทีนานาชาติ</p>

นโยบายรัฐบาล	แผนพัฒนาเศรษฐกิจและสังคมแห่งชาติ ฉบับที่ 12	ยุทธศาสตร์การจัดสรรงบประมาณรายจ่ายประจำปีงบประมาณ 2561	นโยบายสภามหาวิทยาลัยราชภัฏวไลยอลงกรณ์ฯ	แผนกลยุทธ์มหาวิทยาลัยราชภัฏวไลยอลงกรณ์ฯ	แผนกลยุทธ์โรงเรียนสาธิตมหาวิทยาลัยราชภัฏวไลยอลงกรณ์ฯ
พลเมืองดี โดยเน้นความร่วมมือระหว่างผู้เกี่ยวข้องทั้งในและนอกโรงเรียน				พร้อมต่อการเป็น Semi residential University	<p>ยุทธศาสตร์ 4 ส่งเสริมคุณภาพนักเรียนสู่ความเป็นเลิศ</p> <p>กลยุทธ์ 4.1 พัฒนาหลักสูตรสถานศึกษาและหลักสูตรท้องถิ่น สอดรับทักษะในศตวรรษที่ 21และประเทศไทย 4.0</p> <p>กลยุทธ์ 4.2 พัฒนาระบบดูแลช่วยเหลือนักเรียน</p> <p>กลยุทธ์ 4.3 เปิดโอกาสให้นักเรียนได้แสดงศักยภาพสูงสุด</p> <p>ยุทธศาสตร์ 5 พัฒนานักเรียนให้มีคุณธรรม จริยธรรม และคุณลักษณะที่พึงประสงค์</p> <p>กลยุทธ์ 5.1 สร้างเสริมจิตอาสาเพื่อส่วนร่วม</p> <p>กลยุทธ์ 5.2 ปลูกฝังคุณธรรมและจริยธรรม โดยกิจกรรมวันสำคัญ</p> <p>กลยุทธ์ 5.3 ส่งเสริมประชาธิปไตยในโรงเรียน</p> <p>กลยุทธ์ 5.4 ส่งเสริมทักษะชีวิตสำหรับนักเรียน</p>

ความเชื่อมโยงนโยบายสภามหาวิทยาลัยกับแผนของมหาวิทยาลัย

