



VALAYA ALONGKORN RAJABHAT UNIVERSITY

มหาวิทยาลัยราชภัฏวไลยอลงกรณ์ ในพระบรมราชูปถัมภ์
บัณฑิตจิตอาสา พัฒนาท้องถิ่น



The Annual
Information Report



สารสนเทศ
ประจำปีการศึกษา
๒๕๖๒

“

พัฒนานวัตกรรม
มุ่งเน้นความเป็นเลิศ
ร่วมพัฒนาท้องถิ่น

”

สารสนเทศ
ประจำปีการศึกษา
๒๕๖๒



สารบัญ

CONTENTS

สรุปลสารสนเทศที่สำคัญ ประจำปีการศึกษา 2562	24	Budget จำนวนงบประมาณ	68
Development Administration ศึกษางานพัฒนามหาวิทยาลัย	06	Program หลักสูตรที่เปิดสอน	30
Logo Tree & History ตราสัญลักษณ์ ต้นไม้ประจำ และประวัติมหาวิทยาลัย	10	Students จำนวนนักศึกษา - จำนวนนักศึกษาใหม่ - จำนวนนักศึกษาชาวต่างชาติ	36
Organizations โครงสร้างการบริหารมหาวิทยาลัย	15	Graduate จำนวนผู้สำเร็จการศึกษา ประจำปี 2561	48
Council คณะกรรมการสภามหาวิทยาลัย	16	Personnel จำนวนบุคลากร	56
		Demonstration School โรงเรียนสาธิต	76
		Appendix ภาคผนวก	92
		Space and Resourcesn แหล่งการเรียนรู้และสิ่งอำนวยความสะดวก	116



คำนำ

PREFACE

เอกสารสารสนเทศฉบับนี้จัดทำขึ้นเพื่อนำเสนอข้อมูลพื้นฐานของมหาวิทยาลัยราชภัฏวไลยอลงกรณ์ ในพระบรมราชูปถัมภ์ ประจำปีการศึกษา 2562 โดยสังเขป ซึ่งจะสะท้อนให้เห็นถึงศักยภาพที่มีอยู่ในปัจจุบัน ศึกษางานการบริหารจัดการ การจัดการศึกษา และการปฏิบัติพันธกิจด้านต่างๆ ของมหาวิทยาลัยตาม วิสัยทัศน์ “มหาวิทยาลัยต้นแบบแห่งการผลิตครู พัฒนาศักยภาพมนุษย์โดยยึดหลักปรัชญาของเศรษฐกิจ พอเพียง และสร้างนวัตกรรมเพื่อพัฒนาท้องถิ่นให้มั่นคง มั่งคั่ง ยั่งยืน”

ขอขอบคุณหน่วยงานภายในมหาวิทยาลัยราชภัฏวไลยอลงกรณ์ ในพระบรมราชูปถัมภ์ทุกหน่วยงานที่ได้ ความร่วมมือในการเก็บรวบรวมข้อมูลเป็นอย่างดี ทำให้ได้ข้อมูลสารสนเทศที่สำคัญอย่างครบถ้วน และ หวังว่าสารสนเทศฉบับนี้เป็นประโยชน์ต่อผู้บริหาร คณาจารย์ และบุคลากรของมหาวิทยาลัย ตลอดจน ผู้เกี่ยวข้องและผู้สนใจทั่วไป

มหาวิทยาลัยราชภัฏวไลยอลงกรณ์ ในพระบรมราชูปถัมภ์
กันยายน 2562



ทิศทางการพัฒนามหาวิทยาลัย ราชภัฏวไลยอลงกรณ์ ในพระบรมราชูปถัมภ์

พันธกิจ : Mission

- ยกระดับการผลิตครูและพัฒนาศึกษาพมบุษย์โดยกระบวนการจัดการเรียนรู้เชิงผลิตภาพ (Productive Learning) สร้างเครือข่ายความร่วมมือตามรูปแบบประชาธิปไตย เพื่อพัฒนาท้องถิ่น โดยยึดหลักปรัชญาของเศรษฐกิจพอเพียง
- พัฒนาการวิจัยและนวัตกรรมเพื่อตอบสนองต่อการแก้ไขปัญหาของท้องถิ่นและเป็นต้นแบบที่สามารถนำไปใช้ประโยชน์ในการพัฒนาคุณภาพชีวิต และความเข้มแข็งของท้องถิ่น
- ประสานความร่วมมือระหว่างมหาวิทยาลัยและผู้มีส่วนได้ส่วนเสียเพื่อพัฒนางานพันธกิจสัมพันธ์และถ่ายทอดเผยแพร่โครงการอันเนื่องมาจากพระราชดำริเพื่อยุทธผลการปฏิบัติไปสู่ประชาชนในท้องถิ่นอย่างเป็นรูปธรรม
- ส่งเสริมศาสนา ศิลปวัฒนธรรม อนุรักษ์สร้างจิตสำนึกทางวัฒนธรรมและการเรียนรู้ต่างวัฒนธรรม อนุรักษ์ฟื้นฟูและเผยแพร่มรดกทางวัฒนธรรม พัฒนาระบบการบริหารจัดการศิลปวัฒนธรรมที่นำไปต่อยอดสู่เศรษฐกิจสร้างสรรค์
- พัฒนาระบบการบริหารจัดการที่เป็นเลิศมีธรรมาภิบาลเพื่อเป็นต้นแบบของการพัฒนา มหาวิทยาลัยอย่างยั่งยืน

วิสัยทัศน์ : Vision

มหาวิทยาลัยต้นแบบแห่งการผลิตครู พัฒนาศึกษาพมบุษย์โดยยึดหลักปรัชญาของเศรษฐกิจพอเพียง และสร้างนวัตกรรมเพื่อพัฒนาท้องถิ่น ให้มั่นคง มั่งคั่ง ยั่งยืน

ปรัชญา : Philosophy

วิชาการเด่น เน้นคุณธรรม นำท้องถิ่นพัฒนา ก้าวหน้าเทคโนโลยี



อัตลักษณ์ Identity

บัณฑิตจิตอาสา
พัฒนาท้องถิ่น



เอกลักษณ์ Uniqueness

เป็นสถาบัน
ที่น้อมนำแนวทาง
การดำเนินชีวิต
ตามหลัก
ปรัชญาของ
เศรษฐกิจพอเพียง



วัฒนธรรมองค์กร Culture

พัฒนานวัตกรรม
มุ่งเน้นความเป็นเลิศ
ร่วม
พัฒนาท้องถิ่น

สมรรถนะหลัก : Core Competency

บูรณาการพันธกิจสัมพันธ์เพื่อพัฒนาท้องถิ่น
จัดการเรียนรู้เชิงผลิตภาพ (Productive Learning)
และการวิจัยเพื่อแก้ไขปัญหาของท้องถิ่น

เป้าประสงค์ : Goal

1. บัณฑิตมีคุณภาพมาตรฐาน มีทักษะในการคิดวิเคราะห์ และการเรียนรู้ตลอดชีวิต มีศักยภาพสอดคล้องกับการพัฒนาประเทศ
2. วิจัยและนวัตกรรมสามารถแก้ไขปัญหาหรือเสริมสร้างความเข้มแข็งของท้องถิ่น เพื่อความมั่นคง มั่งคั่ง ยั่งยืนของประเทศ
3. ประชาชนสามารถดำรงชีวิตโดยใช้หลักปรัชญาของเศรษฐกิจพอเพียง เศรษฐกิจชุมชนเข้มแข็ง ประชาชนมีความสุข และมีรายได้เพิ่มขึ้น
4. บัณฑิต และผู้มีส่วนได้เสียมีคุณธรรม ศีลธรรม จริยธรรม จิตสำนึกที่ดีต่อสังคมโดยรวม รักสามัคคีทางวัฒนธรรมและเข้าใจในสังคมพหุวัฒนธรรม
5. มหาวิทยาลัยมีคุณภาพ มาตรฐาน ไปรุ่งใส และธรรมาภิบาลตอบสนองต่อความต้องการประเทศ และเป็นที่ยอมรับต่อประชาชน

ยุทธศาสตร์ : Strategic

1. การผลิตบัณฑิตโดยกระบวนการจัดการเรียนรู้เชิงผลิตภาพ (Productive Learning)
2. การวิจัยและนวัตกรรมเพื่อตอบสนองต่อการแก้ไขปัญหาของท้องถิ่น
3. การพัฒนางานพันธกิจสัมพันธ์และถ่ายทอดเผยแพร่โครงการอันเนื่องมาจากพระราชดำริ
4. การส่งเสริมศาสนา ศิลปวัฒนธรรม อนุรักษ์สร้างจิตสำนึกทางวัฒนธรรมและการเรียนรู้ต่างวัฒนธรรม อนุรักษ์ฟื้นฟูและเผยแพร่มรดกทางวัฒนธรรม พัฒนาระบบการบริหารจัดการศิลปวัฒนธรรมที่นำไปต่อยอดสู่เศรษฐกิจสร้างสรรค์
5. การพัฒนาระบบการบริหารจัดการที่เป็นเลิศ มีธรรมาภิบาล

ค่านิยมหลัก : VRU Core Values

VISIONARY
เป็นผู้รอบรู้ และมีวิสัยทัศน์

ADAPTIVE
ปรับตัวได้ดี พร้อมนำการเปลี่ยนแปลง

LIKE TO LEARN
สนใจใฝ่เรียนรู้อย่างต่อเนื่อง

ACTIVENESS
ทำงานเชิงรุก ริเริ่มสร้างสรรค์

YIELDS
สร้างผลงานเป็นที่ประจักษ์

ACEPTANCE AND FRIENDLINESS
เป็นที่ยอมรับในการเป็นกัลยาณมิตร



ตราสัญลักษณ์มหาวิทยาลัย



ตราสัญลักษณ์ “มหาวิทยาลัยราชภัฏวไลยอลงกรณ์ ในพระบรมราชูปถัมภ์” เป็นรูปวงรี 2 วง ซ้อนกันระหว่างวงรีส่วนบนเขียนเป็นอักษรภาษาไทยว่า “มหาวิทยาลัยราชภัฏวไลยอลงกรณ์” ส่วนล่างเขียนเป็น อักษรภาษาอังกฤษว่า “VALAYA ALONGKORN RAJABHAT UNIVERSITY” ภายใต้วงรีด้านในมีตรา พระราชลัญจกรประจำพระองค์ พระบาทสมเด็จพระบรมชนกาธิเบศร มหาภูมิพลอดุลยเดชมหาราช บรมนาถบพิตร รัชกาลที่ ๑ ซึ่งเป็นรูปพระที่นั่งอัฐทิศประกอบด้วยวงจักรกลางวงจักรมีอักษรเป็นอุ หรือเลว ๙ รอบวงจักรมีริศมีเปลวออกมาโดยรอบ เหนือจักรเป็นรูปเศวตฉัตรเจ็ดชั้น ตั้งอยู่บนพระที่นั่งอัฐทิศ แปลความหมายว่าทรงมีพระบรมเดชานุภาพในแผ่นดิน ประกอบด้วยสีต่างๆ ดังนี้

- สีน้ำเงิน แทนค่า สถาบันพระมหากษัตริย์ผู้ให้กำเนิด และพระราชทานนาม “มหาวิทยาลัยราชภัฏ”
- สีเขียว แทนค่า แหล่งที่ตั้งของมหาวิทยาลัยราชภัฏ ซึ่งอยู่ในแหล่งธรรมชาติ และมีสภาพแวดล้อมที่สวยงาม
- สีทอง แทนค่า ความเจริญรุ่งเรืองทางภูมิปัญญา
- สีส้ม แทนค่า ความเจริญรุ่งเรืองของศิลปวัฒนธรรมท้องถิ่นที่ก้าวไกลในมหาวิทยาลัยราชภัฏ
- สีขาว แทนค่า ความคิดอันบริสุทธิ์ของนักปราชญ์แห่งพระบาทสมเด็จพระเจ้าอยู่หัว



สีประจำมหาวิทยาลัย

VRU

มหาวิทยาลัยราชภัฏวไลยอลงกรณ์
ในพระบรมราชูปถัมภ์

สีเขียว หมายถึง สีที่ตรงกับวันประสูติของสมเด็จพระเจ้าฟ้าวไลยอลงกรณ์ กรมหลวงเพชรบุรีราชสิรินธรซึ่งเป็นองค์ประธานกำเนิดมหาวิทยาลัย และเป็นสีที่แทนค่าแหล่งที่ตั้งในแหล่งธรรมชาติและสิ่งแวดล้อม
ค่าสี (C=100 M=40 Y=100 K=34)

ต้นไม้มหาวิทยาลัย

“ต้นราชพฤกษ์” ชัยพฤกษ์ หรือราชพฤกษ์ เป็นไม้ที่มีคุณค่าสูง เป็นไม้มงคลนาม นิยมใช้ในพิธีสำคัญต่างๆ และอินธนูของข้าราชการพลเรือนก็ปักต้นทองเป็นรูปช่อชัยพฤกษ์

ชื่อวิทยาศาสตร์ “Cassia Fistula”
ชื่อวงศ์ “Fabaceae”



แบบตัวอักษร VRU Font



“VRU_Regular.ttf” หรือ Vru Font คือแบบตัวอักษรประจำมหาวิทยาลัยราชภัฏวไลยอลงกรณ์ ในพระบรมราชูปถัมภ์ สื่อถึงภาพลักษณ์ของมหาวิทยาลัยที่มีความทันสมัย โดยคัดกอนรูปร่างให้มีความเรียบง่าย สื่อถึงอัตลักษณ์องค์กรที่เป็นมหาวิทยาลัยสีเขียว ใช้รูปแบบโค้งมนที่เป็นธรรมชาติได้รับแรงบันดาลใจจากดอกราชพฤกษ์ และยังสื่อถึงความ เป็นราชภัฏ สอดคล้องกับความหมายของสีตราพระ-ราชลัญจกร

ก ข ค ด ม ง จ ฉ ช ฌ ญ
ฎ ฏ ฐ ฑ ฒ ณ ด ต ถ ท ธ น บ
ป ฟ ผ พ พท ก ม ย ร ฤ ล ก ว
ฯ ศ ส ท พ อ อ
๐ ๑ ๒ ๓ ๔ ๕ ๖ ๗ ๘ ๙
A B C D E F G H I J K L M
N O P Q R S T U V W X Y Z
a b c d e f g h i j k l m
n o p q r s t u v w x y z
0 1 2 3 4 5 6 7 8 9

ประวัติมหาวิทยาลัย ราชภัฏวไลยอลงกรณ์ ในพระบรมราชูปถัมภ์



พรคักราช 2475 จัดตั้งโรงเรียนฝึกหัดครูเพชรบุรีวิทยาลงกรณ์

สมเด็จพระราชปิตุจฉาเจ้าฟ้าวไลยอลงกรณ์ กรมหลวงเพชรบุรีราชสิรินธร ทรงมีพระเมตตาต่อ การศึกษาของกุลสตรีไทย จึงประทานอาคารพร้อมที่ดินประมาณ 4 ไร่ ให้กระทรวงศึกษาธิการ จัดตั้งโรงเรียนฝึกหัดครูเพชรบุรีวิทยาลงกรณ์ เมื่อวันที่ 4 มิถุนายน 2475 ปัจจุบันคือ เลขที่ 153 ถนนเพชรบุรี แขวงทุ่งพญาไท เขตราชเทวี กรุงเทพมหานคร โดยย้ายนักเรียนฝึกหัดครู และนักเรียน มัธยมศึกษาตอนปลาย (ม.7-8) มาจากโรงเรียนเบญจมราชาลัย อาจารย์ใหญ่คนแรก คือ อาจารย์ นิลรัตน์ บรรณสิริธวัธสาสน์ โรงเรียนใช้ชื่อย่อว่า พ เป็นสัญลักษณ์ และสีเขียว เป็นสีประจำโรงเรียน เนื่องจากเป็นสีประจำวันประสูติของพระองค์

“อาจารย์อวยพร เปล่งวานิช ผู้อำนวยการวิทยาลัยครูเพชรบุรีวิทยาลงกรณ์ ได้ดำเนินการติดต่อประสานงานกับผู้ว่าราชการจังหวัดปทุมธานี จึงได้ที่ดิน ทรัพย์สินส่วนพระมหากษัตริย์แปลงนี้มาเป็นที่ตั้งของมหาวิทยาลัยในปัจจุบัน”

เมื่อวันที่ 1 ตุลาคม พ.ศ. 2513 ได้เปลี่ยนเป็นวิทยาลัยครูเพชรบุรี วิทยาลงกรณ์ และในปี พ.ศ. 2515 ได้ขอย้ายงานการฝึกหัดครูมา อยู่ ณ ที่ตั้งปัจจุบัน คือ เลขที่ 1 หมู่ที่ 20 ถนนพหลโยธิน กิโลเมตร ที่ 48 ตำบลคลองหนึ่ง อำเภอคลองหลวง จังหวัดปทุมธานี 13180 มีพื้นที่ 294 ไร่ 3 งาน 72 ตารางวา ทั้งนี้อาจารย์ อวยพรเปล่งวานิชผู้อำนวยการวิทยาลัยครูเพชรบุรี วิทยาลงกรณ์ในขณะนั้นได้ดำเนินการติดต่อประสานงาน ส่วนหน้ากับผู้ว่าราชการจังหวัดปทุมธานี (นายประสิทธิ์ อุไรรัตน์) จึงได้ที่ดินทรัพย์สินส่วนพระมหากษัตริย์แปลงนี้มาเป็นที่ตั้งของ มหาวิทยาลัยในปัจจุบัน



อาจารย์อวยพร เปล่งวานิช
อดีตผู้อำนวยการวิทยาลัยครูเพชรบุรีวิทยาลงกรณ์



เมื่อวันที่ 14 พฤศจิกายน พ.ศ. 2517 พระบาทสมเด็จพระบรมชนกาธิเบศร มหาภูมิพลอดุลยเดชมหาราช บรมนาถบพิตร ทรงพระกรุณาโปรดเกล้าฯ รับวิทยาลัยครูเพชรบุรีวิทยาลงกรณ์ และสมาคมศิษย์เก่าฯ ไว้ในพระบรมราชูปถัมภ์ ในปีถัดมา วันที่ 9 พฤศจิกายน พ.ศ. 2518 พระบาทสมเด็จพระบรมชนกาธิเบศร มหาภูมิพลอดุลยเดชมหาราช บรมนาถบพิตร เสด็จฯ พร้อมด้วยสมเด็จพระนางเจ้าสิริกิติ์ พระบรมราชินีนาถ พระบรมราชชนนีพันปีหลวง และสมเด็จพระกนิษฐาธิราชเจ้า กรมสมเด็จพระเทพรัตนราชสุดาฯ สยามบรมราช กุมารี ทรงเปิดพระอนุสาวรีย์สมเด็จพระราชปิตุจฉา เจ้าฟ้าวไลยอลงกรณ์ กรมหลวงเพชรบุรีราชสิรินธร และ พระราชทานทรัพย์สินส่วนพระองค์ จำนวน 200,000 บาท ตั้งเป็นมูลนิธิสมเด็จพระเจ้าฟ้าวไลยอลงกรณ์

เมื่อวันที่ 14 กุมภาพันธ์ พ.ศ. 2535 พระบาทสมเด็จพระบรมชนกาธิเบศร มหาภูมิพลอดุลยเดชมหาราช บรมนาถบพิตร ทรงพระกรุณาโปรดเกล้าฯ พระราชทานนาม “สถาบันราชภัฏ” แก่วิทยาลัยครูทั่วประเทศ เป็นเหตุให้เปลี่ยนชื่อเป็น “สถาบันราชภัฏเพชรบุรีวิทยาเขตกรรณ ในพระบรมราชูปถัมภ์” ได้ประกาศในราชกิจจานุเบกษาเมื่อวันที่ 24 มกราคม พ.ศ. 2538 เรื่อง “พ.ร.บ. สถาบันราชภัฏ” เป็นผลให้สถาบันราชภัฏทั่วประเทศ เป็นสถานอุดมศึกษาเพื่อการพัฒนาท้องถิ่นอย่างแท้จริง และในปีเดียวกันพระบาทสมเด็จพระบรมชนกาธิเบศร มหาภูมิพลอดุลยเดชมหาราช บรมนาถบพิตร ทรงพระกรุณาโปรดเกล้าฯ พระราชทานพระบรมราชานุญาต ให้ใช้ตราพระราชลัญจกรประจำพระองค์ รัชกาลที่ 9 เป็นตราสัญลักษณ์ประจำสถาบันราชภัฏ ณ วันที่ 6 มีนาคม พ.ศ. 2538 นับเป็นพระมหากรุณาธิคุณอันล้ำลึกกระหม่อมหาที่สุดมิได้แก่สถาบันราชภัฏเพชรบุรีวิทยาเขตกรรณ ในพระบรมราชูปถัมภ์

เมื่อวันที่ 15 กุมภาพันธ์ พ.ศ. 2542 สมเด็จพระกนิษฐาธิราชเจ้า กรมสมเด็จพระเทพรัตนราชสุดาฯ สยามบรมราชกุมารี เสด็จวางพวงมาลาพระอนุสาวรีย์ฯ และทรงเปิดอาคารศูนย์ฝึกประสบการณ์วิชาชีพ “อาคารสมเด็จพระเจ้าฟ้าวไลยอลงกรณ์” และเมื่อวันที่ 15 กุมภาพันธ์ พ.ศ. 2544 สมเด็จพระเจ้าพี่นางเธอ เจ้าฟ้ากัลยาณิวัฒนา กรมหลวงนราธิวาสราชนครินทร์ เสด็จวางพวงมาลาพระอนุสาวรีย์ฯ ทรงเปิดอาคาร 100 ปี สมเด็จพระศรีนครินทร์ และห้องประชุมราชนครินทร์ ภายในอาคาร 100 ปี สมเด็จพระศรีนครินทร์

พระบาทสมเด็จพระบรมชนกาธิเบศร มหาภูมิพลอดุลยเดชมหาราช บรมนาถบพิตร ทรงพระกรุณาโปรดเกล้าฯ พระราชทานพระบรมราชานุญาตให้เปลี่ยนชื่อเป็น “สถาบันราชภัฏวไลยอลงกรณ์ในพระบรมราชูปถัมภ์” เมื่อวันที่ 21 สิงหาคม พ.ศ. 2545 และทรงพระกรุณาโปรดเกล้าฯ ทรงลงพระปรมาภิไธยในพระราชบัญญัติมหาวิทยาลัยราชภัฏ พุทธศักราช 2547 และได้ประกาศในพระราชกิจจานุเบกษา เมื่อวันที่ 14 มิถุนายน พุทธศักราช 2547 ยังผลให้สถาบันราชภัฏวไลยอลงกรณ์ ในพระบรมราชูปถัมภ์ ได้ยกฐานะเป็น “มหาวิทยาลัยราชภัฏวไลยอลงกรณ์ในพระบรมราชูปถัมภ์ จังหวัดปทุมธานี” ตั้งแต่วันที่ 15 มิถุนายน พ.ศ. 2547

สภามหาวิทยาลัยราชภัฏวไลยอลงกรณ์ ในพระบรมราชูปถัมภ์มีมติเห็นชอบให้มหาวิทยาลัยดำเนินการจัดซื้อที่ดินด้านทิศเหนือของมหาวิทยาลัยเนื้อที่ 86 ไร่ 3 งาน 19 ตารางวา ปัจจุบันมหาวิทยาลัยราชภัฏวไลยอลงกรณ์ ในพระบรมราชูปถัมภ์ มีเนื้อที่ทั้งหมด 381 ไร่ 2 งาน 91 ตารางวา ตั้งอยู่เลขที่ 1 หมู่ 20 ถนนพหลโยธิน ตำบลคลองหนึ่ง อำเภอคลองหลวง จังหวัดปทุมธานี เมื่อวันที่ 3 พฤษภาคม พ.ศ. 2555



โครงสร้างการบริหาร

มหาวิทยาลัยราชภัฏวไลยอลงกรณ์ ในพระบรมราชูปถัมภ์

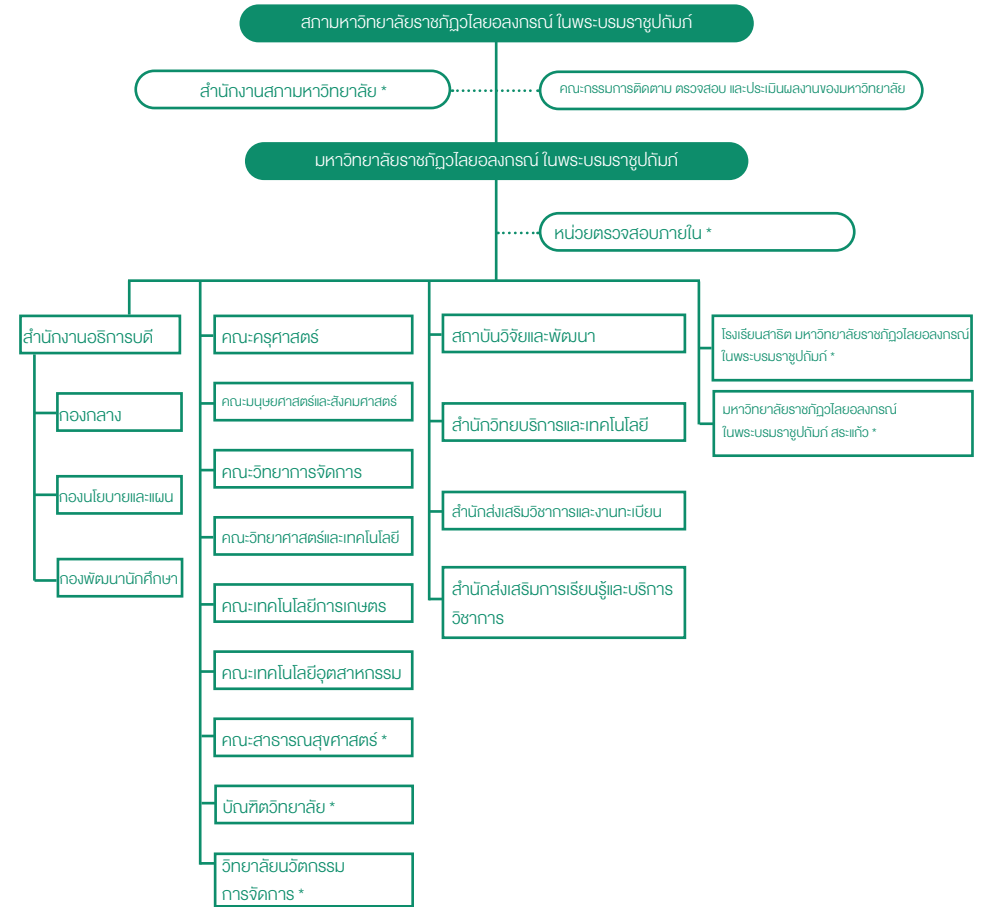

หมายเหตุ ไม่มี * คือ ส่วนราชการตามกฎหมายกระทรวงศึกษาธิการ
มี * คือ คณะ/หน่วยงานจัดตั้งหน่วยงานภายในกำกับมหาวิทยาลัยราชภัฏวไลยอลงกรณ์ ในพระบรมราชูปถัมภ์



คณะกรรมการ สภามหาวิทยาลัย ราชภัฏวไลยอลงกรณ์ ในพระบรมราชูปถัมภ์ จังหวัดปทุมธานี

นโยบายสภามหาวิทยาลัย มหาวิทยาลัยราชภัฏวไลยอลงกรณ์ ในพระบรมราชูปถัมภ์ พ.ศ. 2562 - 2564

สภามหาวิทยาลัยราชภัฏวไลยอลงกรณ์
ในพระบรมราชูปถัมภ์
มุ่งมั่นน้อมนำยุทธศาสตร์มหาวิทยาลัยราชภัฏ
ตามพระบรมราโชบายสู่การปฏิบัติ
ให้เป็นที่ประจักษ์ของสาธารณชน

COUNCIL

- นโยบายข้อที่ 1**
เร่งสร้างผลงานการพัฒนากองทัพในเชิง
ประจักษ์
- นโยบายข้อที่ 2**
ผลิตและพัฒนาครูมืออาชีพ ร่วมพัฒนา
คุณภาพการศึกษาในสถานศึกษา
- นโยบายข้อที่ 3**
ยกระดับคุณภาพมาตรฐานการจัดการ
ศึกษาตามเกณฑ์มาตรฐานทั้งระดับชาติ
และนานาชาติ
- นโยบายข้อที่ 4**
พัฒนามหาวิทยาลัยสีเขียวที่มีธรรมาภิบาล
และเป็นองค์กรแห่งความสุข



ศาสตราจารย์ ดร.วิรุณ ตั้งเจริญ
นายกสภามหาวิทยาลัย



ผู้ช่วยศาสตราจารย์ปรีชา เศรษฐีธ
อุปนายกสภามหาวิทยาลัย



รองศาสตราจารย์ชاکริต อนันตราวิน
กรรมการสภามหาวิทยาลัยผู้ทรงคุณวุฒิ



ศาสตราจารย์ ดร.ติโรก ปัทมสิริวัฒน์
กรรมการสภามหาวิทยาลัยผู้ทรงคุณวุฒิ



ศาสตราจารย์ ดร.เคือน คำดี
กรรมการสภามหาวิทยาลัยผู้ทรงคุณวุฒิ



ศาสตราจารย์ ดร.ไพฑูรย์ สินสารัตน์
กรรมการสภามหาวิทยาลัยผู้ทรงคุณวุฒิ



นายวงวุฒิ เสาวพฤกษ์
กรรมการสภามหาวิทยาลัยผู้ทรงคุณวุฒิ



นายศานิศัย นาคสุภศรี
กรรมการสภามหาวิทยาลัยผู้ทรงคุณวุฒิ



นายสุวิวัฒน์ เกฬารักษ์
กรรมการสภามหาวิทยาลัยผู้ทรงคุณวุฒิ



รองศาสตราจารย์ ดร.อิสระ สุวรรณบ
กรรมการสภามหาวิทยาลัยผู้ทรงคุณวุฒิ



นายเอกศักดิ์ คงตระกูล
กรรมการสภามหาวิทยาลัยผู้ทรงคุณวุฒิ



ศาสตราจารย์จัญญพัฒน์ ปูนันท์
กรรมการสภามหาวิทยาลัยผู้ทรงคุณวุฒิ



ผู้ช่วยศาสตราจารย์ ดร.สุพจน์ ทรายแก้ว
กรรมการสภามหาวิทยาลัยโดยตำแหน่ง
อธิการบดี



นางปัทมาวดี จีรังสวัสดิ์
กรรมการสภามหาวิทยาลัยโดยตำแหน่ง
ประธานส่งเสริมกิจการมหาวิทยาลัย



รองศาสตราจารย์ ดร.อรสา จรุงธรรม
กรรมการสภามหาวิทยาลัยโดยตำแหน่ง
ประธานสภาคณาจารย์และข้าราชการ



รองศาสตราจารย์ ศศิรินทร์ เศรษฐวัฒน์
กรรมการสภามหาวิทยาลัยจากผู้บริหาร



ผู้ช่วยศาสตราจารย์จรรยา ความคุ้นเคย
กรรมการสภามหาวิทยาลัยจากผู้บริหาร



ผู้ช่วยศาสตราจารย์ ดร.บิณภัท กกลภักดิ์
กรรมการสภามหาวิทยาลัยจากผู้บริหาร



ผู้ช่วยศาสตราจารย์ ดร.ศศิธร จันทกุก
กรรมการสภามหาวิทยาลัยจากผู้บริหาร



รองศาสตราจารย์ ดร.วิธะ จันทะสนา
กรรมการสภามหาวิทยาลัยจากผู้อำนวยการ



ผู้ช่วยศาสตราจารย์อนาวุฒิ วงศ์อนันต์
กรรมการสภามหาวิทยาลัยจากผู้อำนวยการ



ผู้ช่วยศาสตราจารย์ ดร.ชรุณศักดิ์ ชาติยะลา
กรรมการสภามหาวิทยาลัยจากคณาจารย์



ผู้ช่วยศาสตราจารย์ ดร.ชอุภา ปุกมกาศ
กรรมการสภามหาวิทยาลัยจากคณาจารย์



รองศาสตราจารย์ ดร.นงกุล รณานันต์
เลขาธิการสภามหาวิทยาลัย

คณะกรรมการสภาวิชาการ มหาวิทยาลัยราชภัฏวไลยอลงกรณ์ ในพระบรมราชูปถัมภ์

ประธานสภาวิชาการ

ผู้ช่วยศาสตราจารย์ ดร.สุพจน์ ทรายแก้ว

กรรมการผู้ทรงคุณวุฒิ

1. ศาสตราจารย์ ดร.สิน พันธุ์พินิจ
2. รองศาสตราจารย์ ดร. นพ.พิทยา จารุพูนผล
3. รองศาสตราจารย์ ดร.นำยุทธ สงค์ธนาพิทักษ์
4. รองศาสตราจารย์ ดร.วิไลลักษณ์ รัตนเพียรธิมมะ
5. รองศาสตราจารย์ ดร.สุกธินันท์ พรหมสุวรรณ
6. รองศาสตราจารย์ ดร.อภิรัตน์ เล่าห์บุตรี
7. รองศาสตราจารย์พิเศษกัลยา แสงเรือง
8. ผู้ช่วยศาสตราจารย์ ดร.วิชชกร นาคธน

กรรมการ

1. รองศาสตราจารย์ ดร.ภูษิตา อินทรประสงค์
2. รองศาสตราจารย์ ดร.ศศมล พาสุภ
3. รองศาสตราจารย์ ดร.อรสา จรุงธรรม
4. ผู้ช่วยศาสตราจารย์ ดร.อนงค์ อนันตริยเวช
5. ผู้ช่วยศาสตราจารย์ ดร.รัตนา สีด
6. ผู้ช่วยศาสตราจารย์ เกิดศักดิ์ อินทโชติ
7. ผู้ช่วยศาสตราจารย์ ดร.อันนภา สุลลิม
8. อาจารย์ ดร.ภัทรพล ชุ่มมี

กรรมการและเลขานุการ

รองศาสตราจารย์ ศศิรินทร์ เศรษฐวัฒน์



คณะกรรมการส่งเสริมกิจการมหาวิทยาลัย มหาวิทยาลัยราชภัฏวไลยอลงกรณ์ ในพระบรมราชูปถัมภ์

ประธานกรรมการ

นางปัทมาวดี จิริงสวัสดิ์

กรรมการ

1. ผู้ช่วยศาสตราจารย์ ดร.ไพบุลย์ วิริยะวัฒน์
2. ผู้ช่วยศาสตราจารย์ ดร.ผดุง พรหมบุล
3. ผู้ช่วยศาสตราจารย์ ดร.วรวิทย์ เกิดสวัสดิ์
4. ผู้ช่วยศาสตราจารย์กฤดี กฤตทอง
5. นายธงไชย อึ้งเจริญ
6. นายณัฐพงศ์ ดิษยบุตร
7. นางศิริรัตน์ ทงกิก
8. นางศรีวิการ์ เมฆธวัชชัยกุล
9. นายนพรัตน์ คุ้มศรี
10. นายบุญยืน ผ่องใส
11. ดร.สุเทพ บุญซ้อ
12. นายอภิชัย สุภราโรจน์
13. นางนาฎยา สุวรรณทรัพย์
14. นางสาวอรนุช ไวนุสิทธิ์
15. นางปราณี ศิวารมณ
16. นางจรีนันท์ มีผา
17. นายวิกรม ปิติสุข
18. นายพงศ์วรรณ แก้วสีดวง
19. นางสาวณัฐกฤษตา น่วมพิทักษ์



ผู้บริหารมหาวิทยาลัย มหาวิทยาลัยราชภัฏวไลยอลงกรณ์ ในพระบรมราชูปถัมภ์

อธิการบดี

ผู้ช่วยศาสตราจารย์ ดร.สุพจน์ ทรายแก้ว

รองอธิการบดี

1. รองศาสตราจารย์ศศิรินทร์ยา เศรษฐวัฒน์
2. ผู้ช่วยศาสตราจารย์จรรยา ความคุ้นเคย
3. รองศาสตราจารย์ ดร.นฤมล ธนาพันธ์
4. อาจารย์ไชย มีหนองหว้า
5. อาจารย์ปิยะ สงวนสิน

ผู้ช่วยอธิการบดี

1. อาจารย์ศิริพร จิระชัยประสิทธิ์
2. อาจารย์ชัยวุฒิ เทโพธิ์
3. อาจารย์ ดร.โรจน์นัท ทรงอยู่
4. อาจารย์ธราพงษ์ พัฒนศักดิ์ภิญโญ
5. อาจารย์พิชญานี เชิงศรี ไชยยะ
6. ผู้ช่วยศาสตราจารย์อัญชัญ ยุติธรรม

คณบดี

1. ผู้ช่วยศาสตราจารย์ ดร.อังคณา กรินยารีกุล
2. ผู้ช่วยศาสตราจารย์ ดร.ภิกษิตี กัลยานมิตร
3. ผู้ช่วยศาสตราจารย์ประพันธ์พงษ์ ชื่นพงษ์
4. ผู้ช่วยศาสตราจารย์ ดร.ปิ่นนรภัส กลลภักดี
5. รองศาสตราจารย์ ดร.เบญจลักษณ์ เมืองมีศรี
6. ผู้ช่วยศาสตราจารย์ทรงพลนฤฤทธิ์ มฤครัฐอินแปลง
7. ผู้ช่วยศาสตราจารย์อารีย์ สงวนเชื้อ
8. ผู้ช่วยศาสตราจารย์ ดร.นิสา พัทธวีไล
9. ผู้ช่วยศาสตราจารย์ ดร.ธีรณิกข์ ศิริโหวหา

ผู้อำนวยการ

1. ผู้ช่วยศาสตราจารย์ ดร.ศศิธร จันทมฤก
2. ผู้ช่วยศาสตราจารย์ศกพร ต้นศรีประภาศิริ
3. ผู้ช่วยศาสตราจารย์ ดร.มนัญญา คำวัชรพิทักษ์
4. ผู้ช่วยศาสตราจารย์ กัทธินา วิไลลักษณ์
5. นางสาวฉวีวรรณ ศิลาวรรณโณ
6. ดร.นารี คูหาเรืองรอง
7. นางนงลักษณ์ สมณะ
8. นางนิริวัติ เจริญสุข

คณบดีคณะครุศาสตร์
คณบดีคณะมนุษยศาสตร์และสังคมศาสตร์
คณบดีคณะวิทยาการจัดการ
คณบดีคณะวิทยาศาสตร์และเทคโนโลยี
คณบดีคณะเทคโนโลยีอุตสาหกรรม
คณบดีคณะเทคโนโลยีการเกษตร
คณบดีคณะสาธารณสุขศาสตร์
คณบดีวิทยาลัยนวัตกรรมการจัดการ
คณบดีบัณฑิตวิทยาลัย

ผู้อำนวยการสำนักส่งเสริมวิชาการและงานทะเบียน
ผู้อำนวยการสำนักส่งเสริมการเรียนรู้และบริการวิชาการ
ผู้อำนวยการสถาบันวิจัยและพัฒนา
ผู้อำนวยการสำนักวิทยบริการและเทคโนโลยีสารสนเทศ
ผู้อำนวยการสำนักงานอธิการบดี
ผู้อำนวยการโรงเรียนสาธิตฯ
ผู้อำนวยการกองนโยบายและแผน
ผู้อำนวยการกองกลาง

คณะกรรมการสภาคณาจารย์และข้าราชการ มหาวิทยาลัยราชภัฏวไลยอลงกรณ์ ในพระบรมราชูปถัมภ์

ประธานสภาคณาจารย์และข้าราชการ

รองศาสตราจารย์ ดร.อรสา จรุงธรรม

รองประธาน

1. ผู้ช่วยศาสตราจารย์ ดร.กศพร ชุติศักดิ์
2. อาจารย์ชัยวุฒิ เทโพธิ์

กรรมการ

1. ผู้ช่วยศาสตราจารย์ฐาปนา จ้อยเจริญ
2. ผู้ช่วยศาสตราจารย์ชวลา ละวาทิน
3. ผู้ช่วยศาสตราจารย์ ดร.ณพัชอร บัวดุน
4. อาจารย์ณัฐพล สิกธิพรหมณ์
5. นางสาวศิริวรรณ สุขแซง
6. นางสาวกมลรัตน์ ยอดหาญ
7. นายมานพ สุขสุดช
8. นายแทนคุณ วงค์ษร

กรรมการและเลขาบุคลากร

1. อาจารย์ ดร.นิตกร อ่อนโยน
2. ว่าที่ร้อยตรีหญิงเพียงใจ เสือเอก



สรุปสารสนเทศที่สำคัญ ประจำปีการศึกษา 2562

ในปีการศึกษา 2562 มหาวิทยาลัยราชภัฏวไลยอลงกรณ์ ในพระบรมราชูปถัมภ์มีเป้าหมายการดำเนินงานตามพันธกิจ เพื่อยกระดับคุณภาพการศึกษา มุ่งสู่การศึกษา 4.0 พัฒนาสมรรถนะการจัดการเรียนรู้เชิงผลิตภาพ (Productive Learning) พัฒนานวัตกรรม กระบวนการเรียนรู้ให้นักศึกษาเรียนรู้จากการปฏิบัติ ผ่านการทำงานร่วมกับชุมชน

ข้อมูลสารสนเทศจึงมีความสำคัญต่อการวางแผน การดำเนินงาน กำหนดเป้าหมาย และกลยุทธ์การดำเนินงาน เพื่อไปสู่เป้าหมายของพันธกิจมหาวิทยาลัยได้มีการเปรียบเทียบข้อมูลพื้นฐานที่สำคัญย้อนหลัง 3 ปี เช่น จำนวนนักศึกษา หลักสูตรการศึกษา จำนวนผู้สำเร็จการศึกษา บุคลากร งบประมาณ ทรัพยากรสารสนเทศ อาคารสถานที่ เป็นต้น



จำนวนนักศึกษา

มหาวิทยาลัยมีการจัดการเรียนการสอนในระดับปริญญาตรี ปริญญาโท และปริญญาเอก ทั้งภาคปกติ และภาคพิเศษ



จำนวนบุคลากร

บุคลากรของมหาวิทยาลัย ประกอบด้วยสายวิชาการ และสายสนับสนุน ประกอบด้วย ข้าราชการ ลูกจ้างประจำ พนักงานมหาวิทยาลัย เป็นต้น



จำนวนงบประมาณ

งบประมาณของมหาวิทยาลัย ประกอบด้วยงบประมาณแผ่นดิน และงบประมาณรายได้ แบ่งเป็นกองทุนพัฒนานักศึกษา กองทุนพัฒนางานวิจัย และกองทุนพัฒนาบุคลากร



+6.97
จำนวนนักศึกษาใหม่ระดับปริญญาตรีเพิ่มขึ้นจากปีที่ผ่านมาถึงร้อยละ 6.97 แต่ภาพรวมจำนวนนักศึกษาทั้งหมดลดลงถึงร้อยละ 2.06

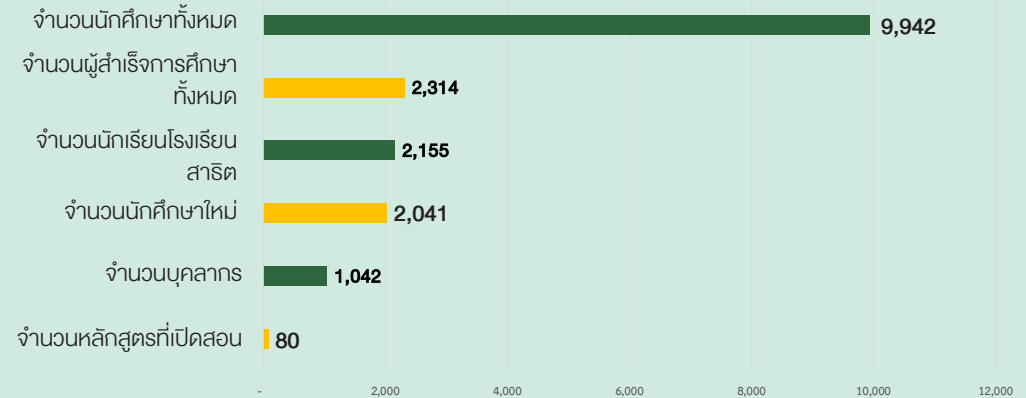

Courses 80
จำนวนสาขาวิชาที่เปิดสอน ในปีการศึกษา 2562

Freshmans 2,041
จำนวนนักศึกษาเข้าใหม่ รหส 62

Students 9,942
จำนวนนักศึกษาทั้งหมดทุกระดับการศึกษา

Graduates 2,314
จำนวนผู้สำเร็จการศึกษาทั้งหมด ประจำปีการศึกษา 2561

Employment Status 71.92
ภาวะการมีงานทำของบัณฑิตที่สำเร็จการศึกษาภายใน 1 ปี

Students 2,155
จำนวนนักเรียนโรงเรียนสาธิตทั้งหมด

Personnels 1,042
จำนวนบุคลากรทั้งหมด ประจำปีการศึกษา 2562

840,790,922
Budget
จำนวนงบประมาณที่ได้รับจัดสรร ในปีงบประมาณ 2562

สรุป สู่สารสนเทศ ที่สำคัญ

ประจำปีการศึกษา 2562

“คุณภาพองค์กรเกิดจากการเปลี่ยนแปลง
ตนเองอย่างสม่ำเสมอไปสู่วิสัยทัศน์ขององค์กร”

- ผู้ช่วยศาสตราจารย์อภิญญา ความคุ้นเคย
รองอธิการบดี มรท.วไลยอลงกรณ์ ในพระบรมราชูปถัมภ์ -



ข้อมูลสารสนเทศ ในปีการศึกษา 2562 ได้สรุปข้อมูล 2.06% จำนวนนักศึกษาปัจจุบันลดลง 4.27% สารสนเทศที่สำคัญ เพื่อสนับสนุนการตัดสินใจของ จำนวนบัณฑิตที่สำเร็จการศึกษาลดลง 4.97% จำนวนผู้บริหาร และการพัฒนาองค์กร ได้จำแนกข้อมูลเป็น บุคลากรลดลง 0.38% จำนวนงบประมาณที่ได้รับจัด 3 กลุ่ม คือ สารสนเทศด้านการศึกษา สารสนเทศ สรรงเพิ่มขึ้น 1.98% จำนวนหลักสูตรเพิ่มขึ้น 6.67% ด้านทรัพยากรบุคคล และสารสนเทศด้านการพัฒนา จำนวนทุนการศึกษาเพิ่มขึ้น 68.08% มากถึง 62 ทุน มหาวิทยาลัย ซึ่งในปีการศึกษานี้ ได้สรุปผลสำเร็จ จำนวนชมรมกิจกรรมนักศึกษาเพิ่มขึ้น 100% เป็นต้น ข้อมูลสารสนเทศ ดังนี้ จำนวนนักศึกษาเข้าใหม่ลดลง

Information Highlight 2019

30

จำนวนชมรมนักศึกษา

30 คือ จำนวนของชมรมนักศึกษาสังกัด สภานักศึกษา กองพัฒนานักศึกษา ปีการศึกษา 2562

62

จำนวนทุนการศึกษา

62 คือ จำนวนทุนการศึกษาที่สนับสนุน นักศึกษา ประจำปีการศึกษา 2562 ทั้งภายใน และภายนอก *ข้อมูลจากกองพัฒนานักศึกษา

59

จำนวนห้องปฏิบัติการ

59 ห้อง คือ จำนวนห้องปฏิบัติการสำหรับ สนับสนุนการจัดการเรียนการสอนใน รูปแบบเชิงผลิตภาพ (Productive Learning)

113,000

จำนวนงบประมาณชมรม

113,000 บาท คือ จำนวน งบประมาณทั้งหมดที่ได้รับสนับสนุน กิจกรรมชมรมนักศึกษา จำนวน 30 ชมรม ในปีการศึกษา 2562

2,814,500

จำนวนเงินทุนการศึกษา

2,814,500 บาท คือ จำนวนเงินที่ สนับสนุนทุนการศึกษา ประจำปี การศึกษา 2562 จำนวน 62 ทุน ทั้งภายใน และภายนอก *ข้อมูลจากกองพัฒนานักศึกษา

372

ผลงานเชิงประจักษ์

372 คือ จำนวน ผลงานเชิงประจักษ์ ของนักศึกษา ระดับปริญญาตรี ประจำปี การศึกษา 2562

พื้นที่ให้บริการของมหาวิทยาลัย

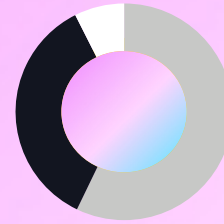

ปทุมธานี

381 ไร่ 2 งาน 91 ตารางวา

สระแก้ว

615 ไร่ 2 งาน 51 ตารางวา

กรุงเทพฯ

4 ไร่ 43 ตารางวา

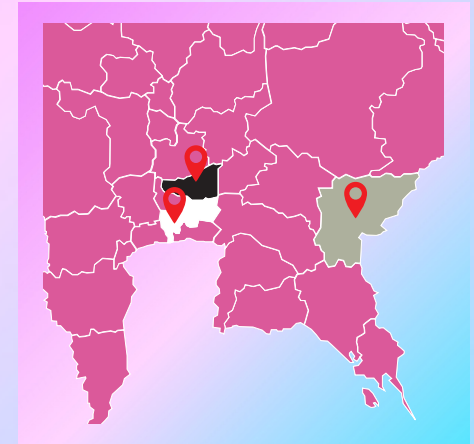

จำนวนบุคลากร ปีการศึกษา 2562

ในปีการศึกษา 2562 มีจำนวนบุคลากรทั้งหมด 1,042 คน ประกอบด้วยบุคลากรสายวิชาการ จำนวน 534 คน สายสนับสนุน จำนวน 508 คน จำแนกตามประเภทของบุคลากรได้ดังนี้ ข้าราชการ 88 คน ลูกจ้างประจำ 20 คน พนักงานราชการ 20 คน พนักงานมหาวิทยาลัย 669 คน เจ้าหน้าที่ประจำตามสัญญาจ้าง 52 คน และลูกจ้างชั่วคราว 193 คน

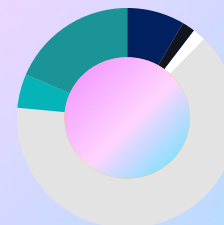

669 คน

พนักงานมหาวิทยาลัย

52 คน

เจ้าหน้าที่ประจำตามสัญญาจ้าง

193 คน

ลูกจ้างชั่วคราว

88 คน

ข้าราชการ

20 คน

พนักงานราชการ

20 คน

ลูกจ้างประจำ

-0.38%

เปรียบเทียบจำนวนบุคลากรของมหาวิทยาลัยทั้งหมด ระหว่างปีการศึกษา 2561 - 2562 ปัจจุบันบุคลากรลดลงคิดเป็นร้อยละ 0.38



บุคลากรช่วงอายุ Gen B มีจำนวน 108 คน



บุคลากรช่วงอายุ Gen X มีจำนวน 406 คน



บุคลากรช่วงอายุ Gen Y มีจำนวน 526 คน และ Gen Z



บุคลากรช่วงอายุ Gen Z มีจำนวน 2 คน

จำนวนบุคลากรทั้งหมด

ประจำปีการศึกษา 2562

หน่วย : คน

คณะ/หน่วยงาน	จำนวนบุคลากร		
	สายวิชาการ	สายสนับสนุน	รวมทั้งสิ้น
1 คณะครุศาสตร์	66	15	81
2 คณะมนุษยศาสตร์และสังคมศาสตร์	80	15	95
3 คณะวิทยาการจัดการ	50	18	68
4 คณะวิทยาศาสตร์และเทคโนโลยี	97	33	130
5 คณะเทคโนโลยีอุตสาหกรรม	41	18	59
6 คณะเทคโนโลยีการเกษตร	20	13	33
7 คณะสาธารณสุขศาสตร์	28	8	36
8 วิทยาลัยนวัตกรรมการจัดการ	29	5	34
9 บัณฑิตวิทยาลัย		7	7
10 สำนักงานอธิการบดี		1	1
11 - กองกลาง		220	220
12 - กองพัฒนานักศึกษา		15	15
13 - กองนโยบายและแผน		10	10
14 หน่วยตรวจสอบภายใน		2	2
15 สำนักส่งเสริมวิชาการและงานทะเบียน	27	26	53
16 สำนักส่งเสริมการเรียนรู้และบริการวิชาการ		11	11
17 สำนักวิทยบริการและเทคโนโลยีสารสนเทศ		27	27
18 สถาบันวิจัยและพัฒนา		10	10
19 สำนักงานสภามหาวิทยาลัย		3	3
20 โรงเรียนสาธิตมหาวิทยาลัยราชภัฏวไลยอลงกรณ์ ในพระบรมราชูปถัมภ์	77	33	110
21 มหาวิทยาลัยราชภัฏวไลยอลงกรณ์ ในพระบรมราชูปถัมภ์ สระแก้ว	19	18	37
รวมทั้งสิ้น	534	508	1,042

ที่มา : งานบริหารงานบุคคล สำนักงานอธิการบดี ข้อมูล ณ วันที่ 15 เดือนกรกฎาคม พ.ศ. 2562

จำนวนงบประมาณ

ประจำปีงบประมาณ 2562

หน่วย : บาท

คณะ/หน่วยงาน	จำนวนงบประมาณ		
	งบประมาณแผ่นดิน	งบประมาณรายได้	รวมทั้งสิ้น
1 คณะครุศาสตร์	8,675,728	3,832,100	12,507,828
2 คณะมนุษยศาสตร์และสังคมศาสตร์	3,991,775	3,504,500	7,496,275
3 คณะวิทยาการจัดการ	5,158,600	7,357,700	12,516,300
4 คณะวิทยาศาสตร์และเทคโนโลยี	3,661,800	2,670,600	6,332,400
5 - งานศูนย์วิทยาศาสตร์		1,200,000	1,200,000
6 คณะเทคโนโลยีอุตสาหกรรม	3,158,300	1,825,000	4,983,300
7 คณะเทคโนโลยีการเกษตร	872,200	902,800	1,775,000
8 คณะสาธารณสุขศาสตร์	2,117,700	3,385,400	5,503,100
9 วิทยาลัยนวัตกรรมการจัดการ	729,300	944,700	1,674,000
10 บัณฑิตวิทยาลัย	6,500	16,084,700	16,091,200
11 สำนักส่งเสริมวิชาการและงานทะเบียน	6,500	28,133,500	28,140,000
12 - งานวิชาศึกษาทั่วไป	506,500	303,500	810,000
13 - งานศูนย์ภาษา	2,560,997	200,000	2,760,997
14 สำนักส่งเสริมการเรียนรู้และบริการวิชาการ	1,006,500	103,500	1,110,000
15 สำนักวิทยบริการและเทคโนโลยีสารสนเทศ	6,500	1,003,500	1,010,000
16 สถาบันวิจัยและพัฒนา	4,913,260	4,153,600	9,066,860
17 สำนักงานอธิการบดี	464,164,000	74,031,800	538,195,800
18 - งานบริหารทรัพย์สินและรายได้		64,397,962	64,397,962
19 - งานวิเทศสัมพันธ์		1,000,000	1,000,000
20 - งานพัฒนาอาจารย์และบุคลากรมืออาชีพ		5,475,200	5,475,200
21 กองพัฒนานักศึกษา		3,650,100	3,650,100
22 - งานศิลปวัฒนธรรม	545,000	150,000	695,000
23 กองนโยบายและแผน	15,339,740	19,911,100	35,250,840
24 - งานมาตรฐานและจัดการคุณภาพ	1,349,100	300,000	1,649,100
25 สำนักงานสภามหาวิทยาลัย		1,800,000	1,800,000
26 โรงเรียนสาธิต มหาวิทยาลัยราชภัฏวไลยอลงกรณ์ ในพระบรมราชูปถัมภ์	12,094,400	62,448,960	74,543,360
27 มหาวิทยาลัยราชภัฏวไลยอลงกรณ์ ในพระบรมราชูปถัมภ์ สระแก้ว	572,200	584,100	1,156,300
รวมทั้งสิ้น	531,436,600	309,354,322	840,790,922

ที่มา : กองนโยบายและแผน ข้อมูล ณ วันที่ 30 เดือนสิงหาคม พ.ศ. 2561

จำนวนหลักสูตรที่เปิดสอน ประจำปีการศึกษา 2562



จำนวนหลักสูตรที่เปิดสอน ปีการศึกษา 2562
จำแนกตามคณะ/วิทยาลัย และระดับการศึกษา

ในปีการศึกษา 2562 มหาวิทยาลัยราชภัฏวไลยอลงกรณ์ ในพระบรมราชูปถัมภ์ มีจำนวนหลักสูตรที่เปิดสอนจำนวนทั้งสิ้น 24 หลักสูตร 80 สาขาวิชา ประกอบด้วย ระดับปริญญาตรี 14 หลักสูตร 64 สาขาวิชา ระดับประกาศนียบัตรบัณฑิต 1 หลักสูตร 1 สาขาวิชา ระดับปริญญาโท 5 หลักสูตร 9 สาขาวิชา และระดับปริญญาเอก 4 หลักสูตร 6 สาขาวิชา รายละเอียดดังนี้

เปรียบเทียบจำนวนสาขาวิชาที่เปิดสอน จำแนกตามระดับการศึกษา

ในปีการศึกษา 2562 มหาวิทยาลัยได้มีหลักสูตรการเรียนการสอนทุกระดับการศึกษา จำนวนทั้งสิ้น 24 หลักสูตร 80 สาขาวิชา จำแนกเป็นประเภทของระดับการศึกษา ได้แก่ปริญญาตรี 64 สาขาวิชา ป.บัณฑิต 1 สาขาวิชา ปริญญาโท 9 สาขาวิชา และปริญญาเอก 6 สาขาวิชา

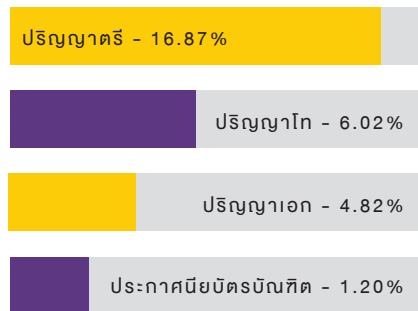

จำนวนหลักสูตร ที่เปิดสอน ทั้งหมด

80
24 หลักสูตร 80 สาขาวิชา

เปรียบเทียบจำนวนสาขาวิชาที่เปิดสอน ปีการศึกษา 2560-2562

ในปีการศึกษา 2562 มหาวิทยาลัยได้มีสาขาวิชาในการเรียนการสอนทุกระดับการศึกษา จำนวนทั้งสิ้น 80 สาขาวิชา เมื่อเปรียบเทียบระหว่างปีการศึกษาที่ผ่านมา มีจำนวนสาขาวิชาที่เพิ่มขึ้นคิดเป็นร้อยละ 10.67

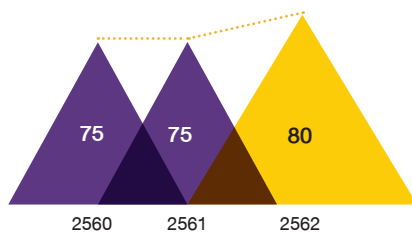

เปรียบเทียบสาขาวิชาในระดับปริญญาตรี และระดับบัณฑิตศึกษา

ปริญญาตรี บัณฑิตศึกษา

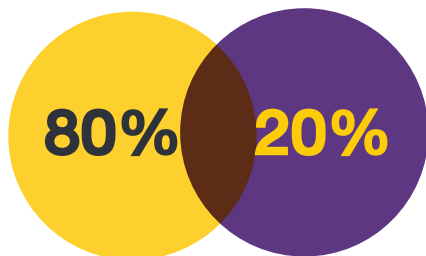

“**การศึกษา**เป็นอาวุธที่ทรงพลังที่สุดที่เราจะนำมาใช้ในการเปลี่ยนแปลงโลก

-เนลสัน แมนเดลา อดีตประธานาธิบดีของแอฟริกาใต้-



Cr.succedeoggi

3 อันดับคณะที่มีสาขาวิชาที่เปิดสอนมากที่สุด

วิทยาศาสตร์และเทคโนโลยี ศาสตร์ 20.00%

มนุษยศาสตร์และสังคมศาสตร์ 15.00%

วิทยาการังการ 11.25%

3 อันดับคณะที่มีสาขาวิชาที่เปิดสอน ระดับปริญญาตรี ภาคพิเศษมากที่สุด

เทคโนโลยีอุตสาหกรรม 37.93%

มนุษยศาสตร์และสังคมศาสตร์ 13.79%

วิทยาการังการ 27.58%

จำนวนหลักสูตรภาษาต่างประเทศ

4 หลักสูตร หลักสูตรภาษาอังกฤษ

1 หลักสูตร หลักสูตรนานาชาติ

1 หลักสูตร หลักสูตรสองภาษา

เปรียบเทียบจำนวนหลักสูตรที่เปิดสอน ในระดับปริญญาตรี

ในปีการศึกษา 2562 มหาวิทยาลัยมีการจัดการเรียนการสอนในระดับปริญญาตรี จำนวน 14 หลักสูตร 64 สาขาวิชา จำแนกหลักสูตรได้ดังนี้ หลักสูตรครุศาสตร์บัณฑิต 11 หลักสูตร วิทยาศาสตร์บัณฑิต 19 หลักสูตร ศิลปศาสตรบัณฑิต 10 หลักสูตร บริหารธุรกิจบัณฑิต 8 หลักสูตร วิศวกรรมศาสตรบัณฑิต 4 หลักสูตร สาธารณสุขศาสตรบัณฑิต 2 หลักสูตร ศิลปกรรมศาสตรบัณฑิต 2 หลักสูตร และอุตสาหกรรมศาสตรบัณฑิต เทคโนโลยีบัณฑิต นิเทศศาสตรบัณฑิต บัญชีบัณฑิต นิติศาสตรบัณฑิต รัฐประศาสนศาสตรบัณฑิต เศรษฐศาสตร์บัณฑิต 1 หลักสูตร รายละเอียดดังนี้

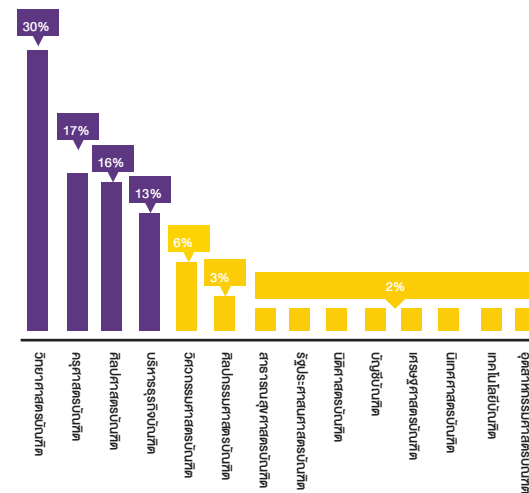

1. สาขาวิชาที่เปิดสอน ปีการศึกษา 2562 จำแนกตามคณะ/วิทยาลัย และระดับการศึกษา

หน่วย : สาขาวิชา

คณะ/วิทยาลัย	ระดับการศึกษา				รวม	ร้อยละ
	ปริญญาตรี	ป.บัณฑิต	ปริญญาโท	ปริญญาเอก		
1 คณะครุศาสตร์	11	1	2	2	16	20.00
2 คณะมนุษยศาสตร์และสังคมศาสตร์	12				12	15.00
3 คณะวิทยาการจัดการ	9				9	11.25
4 คณะวิทยาศาสตร์และเทคโนโลยี	14		1	1	16	20.00
5 คณะเทคโนโลยีอุตสาหกรรม	8		1		9	11.25
6 คณะเทคโนโลยีการเกษตร	3		1		4	5.00
7 คณะสาธารณสุขศาสตร์	3		1		4	5.00
8 วิทยาลัยนวัตกรรมการจัดการ	4		3	3	10	12.5
รวมทั้งหมด	64	1	9	6	80	100.00

ที่มา : สำนักส่งเสริมวิชาการและงานทะเบียน ข้อมูล ณ วันที่ 5 เดือนกรกฎาคม พ.ศ. 2562

แผนภูมิแสดงเปรียบเทียบจำนวนสาขาวิชาที่เปิดสอน ปีการศึกษา 2562 จำแนกตามคณะ/วิทยาลัย และระดับการศึกษา

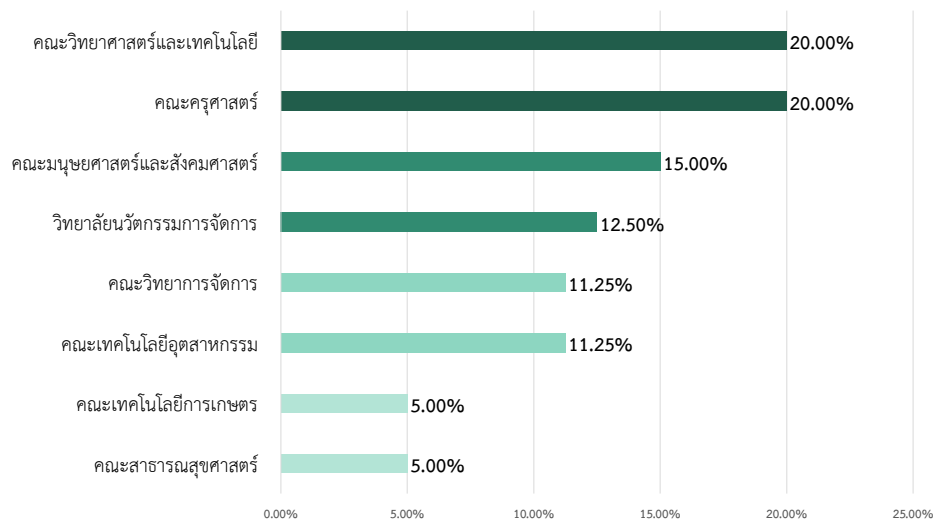

2. เปรียบเทียบจำนวนสาขาวิชาที่เปิดสอน ปีการศึกษา 2560-2562 จำแนกตามระดับการศึกษา

ระดับการศึกษา	ปีการศึกษา					
	2560	ร้อยละ	2561	เพิ่ม/ลด	2562	เพิ่ม/ลด
1 ปริญญาตรี	60	80.00	59	-1.64	64	8.47
2 ประกาศนียบัตรบัณฑิต	1	1.33	1	0	1	0
3 ปริญญาโท	8	10.67	9	12.5	9	0
4 ปริญญาเอก	6	8.00	3	-50.00	6	100.00
รวม	75	100.00	75	0	80	6.67

ที่มา : สำนักส่งเสริมวิชาการและงานทะเบียน ข้อมูล ณ วันที่ 5 เดือนกรกฎาคม พ.ศ. 2562

แผนภูมิแสดงเปรียบเทียบจำนวนสาขาวิชาที่เปิดสอน ปีการศึกษา 2560-2562 จำแนกตามคณะ/วิทยาลัย และระดับการศึกษา

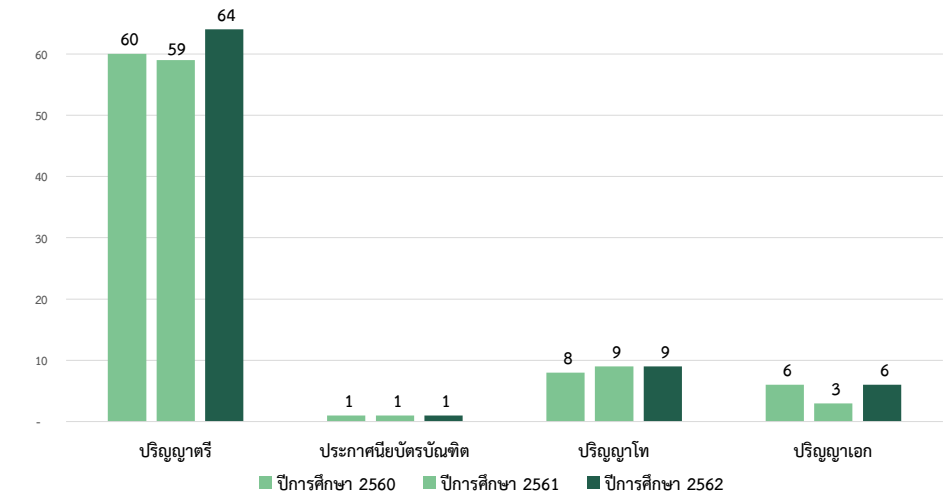

3. เปรียบเทียบจำนวนสาขาวิชาที่เปิดสอน ปีการศึกษา 2560-2562 จำแนกตามหน่วย

คณะ/วิทยาลัย	ปีการศึกษา					
	2560	ร้อยละ	2561	เพิ่ม/ลด	2562	เพิ่ม/ลด
1 คณะครุศาสตร์	14	19.44	14	0	16	14.29
2 คณะมนุษยศาสตร์และสังคมศาสตร์	11	15.28	11	0	12	9.09
3 คณะวิทยาการจัดการ	9	12.50	9	0	9	0
4 คณะวิทยาศาสตร์และเทคโนโลยี	13	18.06	14	7.69	16	14.29
5 คณะเทคโนโลยีอุตสาหกรรม	9	12.50	8	-11.11	9	12.50
6 คณะเทคโนโลยีการเกษตร	4	5.56	4	0	4	0
7 คณะสาธารณสุขศาสตร์	2	2.78	3	50.00	4	33.33
8 วิทยาลัยนวัตกรรมการจัดการ	10	13.89	3	-70.00	10	233.33
รวม	75	100.00	75	0	80	6.67

ที่มา : สำนักส่งเสริมวิชาการและงานทะเบียน ข้อมูล ณ วันที่ 5 เดือนกรกฎาคม พ.ศ. 2562

แผนภูมิแสดงเปรียบเทียบจำนวนสาขาวิชาที่เปิดสอน ปีการศึกษา 2560-2562 จำแนกตามหน่วยงาน

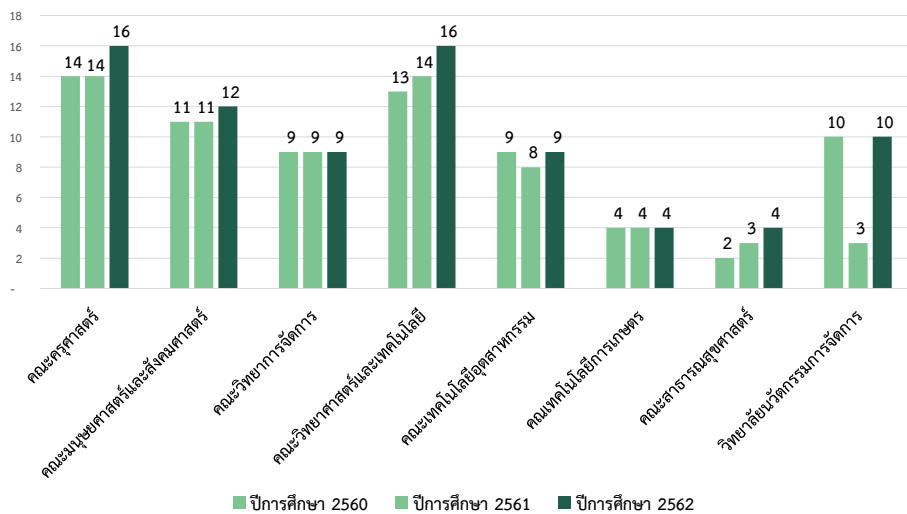

สารสนเทศ
ประจำปีการศึกษา
๒๕๖๒

จำนวนนักศึกษา ประจำปีการศึกษา 2562

จำนวนนักศึกษา ประจำปีการศึกษา 2562 จำแนกตามคณะ/วิทยาลัย
และระดับการศึกษา



ในปีการศึกษา 2562 มหาวิทยาลัยราชภัฏวไลยอลงกรณ์ ในพระบรมราชูปถัมภ์ มีจำนวนนักศึกษาเข้าใหม่จำนวนทั้งสิ้น 2,041 คน และจำนวนนักศึกษาทั้งหมดของมหาวิทยาลัยมีจำนวนทั้งสิ้น 9,937 คน ประกอบด้วย ระดับปริญญาตรี 9,412 คน ระดับป.บัณฑิต 175 คน ระดับปริญญาโท 191 คน และระดับปริญญาเอก 159 คน ละเอียดังนี้

เปรียบเทียบจำนวนนักศึกษาใหม่ จำแนกตามระดับการศึกษา

ในปีการศึกษา 2562 มหาวิทยาลัยมีจำนวนนักศึกษาใหม่ จำนวนทั้งสิ้น 2,221 คน จำแนกเป็นประเภทของระดับการศึกษา ได้แก่ ปริญญาตรี 2,025 คน ประกาศนียบัตรบัณฑิต 180 คน ปริญญาโท 14 คน และปริญญาเอก 2 คน

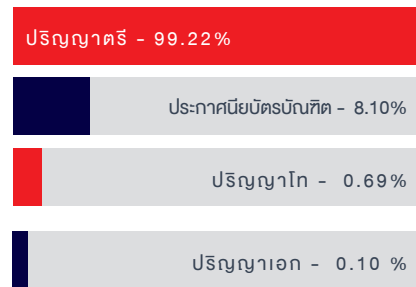

จำนวนนักศึกษาใหม่ทั้งหมด

2,221
คน

เปรียบเทียบจำนวนนักศึกษาใหม่ ปีการศึกษา 2560-2562

ปีการศึกษา 2562 มหาวิทยาลัยได้มีจำนวนนักศึกษาใหม่ จำนวนทั้งสิ้น 2,041 คน เมื่อเปรียบเทียบกับปีการศึกษาที่ผ่านมา มีจำนวนนักศึกษาใหม่ลดลงคิดเป็นร้อยละ 2.06

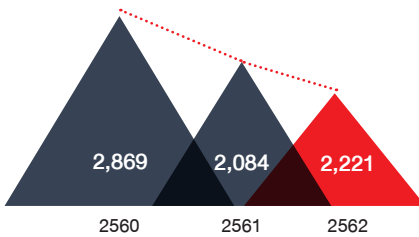

จำนวนนักศึกษาใหม่ ป.ตรี ภาคปกติ-พิเศษ

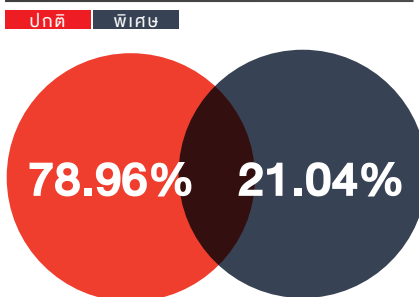

“
ปัจจุบัน**การศึกษา**จำเป็นต้องมีระบบการเรียนการสอนแบบ
ACTIVE LEARNING
”

-ผู้ช่วยศาสตราจารย์ ดร.สุพจน์ ทรายแก้ว
อธิการบดี มหาวิทยาลัยราชภัฏวไลยอลงกรณ์



จำนวนนักศึกษาทั้งหมด

9,942
คน

เปรียบเทียบจำนวน นักศึกษาใหม่ทั้งหมด

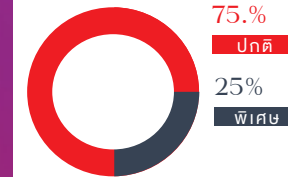

3 อันดับประเทศ นักศึกษาต่างชาติ

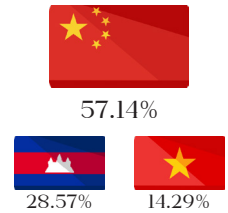

เปรียบเทียบจำนวนนักศึกษา จำแนกตามคณะ

มหาวิทยาลัยมีหน่วยงานจัดการเรียนการสอน ทั้งหมด 7 คณะ 1 วิทยาลัย และ 1 ศูนย์การศึกษา ซึ่งในปีการศึกษา 2562 นักศึกษาทั้งหมดของหน่วยงานจัดการศึกษาในระดับปริญญาตรี มีจำนวนดังนี้ คณะครุศาสตร์ 1,769 คน คณะมนุษยศาสตร์และสังคมศาสตร์ 1,936 คน คณะวิทยาการจัดการ 2,765 คน คณะวิทยาศาสตร์และเทคโนโลยี 983 คน คณะเทคโนโลยีอุตสาหกรรม 883 คน คณะสาธารณสุขศาสตร์ 491 คน วิทยาลัยนวัตกรรมการจัดการ 146 คน และมรภ.วไลยอลงกรณ์ สระแก้ว 238 คน เปรียบเทียบตามภาคปกติ และภาคพิเศษ รายละเอียดดังนี้

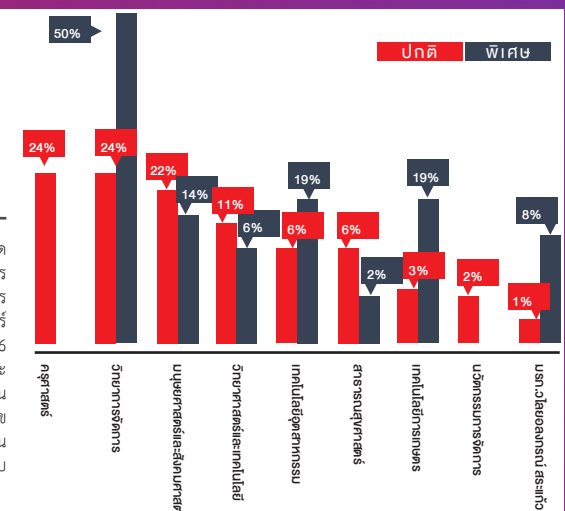

1. จำนวนนักศึกษาเข้าใหม่ ปีการศึกษา 2562 จำแนกตามคณะ/วิทยาลัย

ปีการศึกษา 2562 มหาวิทยาลัยราชภัฏวไลยอลงกรณ์ ในพระบรมราชูปถัมภ์มีนักศึกษาใหม่ จำนวนทั้งสิ้น 2,041 คน ประกอบด้วยระดับปริญญาตรี จำนวน 2,025 คน ระดับปริญญาโท จำนวน 14 คน และระดับปริญญาเอก จำนวน 2 คน รายละเอียดดังนี้

หน่วย : คน

คณะ/วิทยาลัย	ระดับการศึกษา							รวม	ร้อยละ
	ปริญญาตรี		ป.บัณฑิต	ปริญญาโท		ปริญญาเอก			
	ภาคปกติ	ภาคพิเศษ	ภาคพิเศษ	ภาคปกติ	ภาคพิเศษ	ภาคปกติ	ภาคพิเศษ		
1 คณะครุศาสตร์	424		180		4			608	27.37
2 คณะมนุษยศาสตร์และสังคมศาสตร์	373	46						419	18.86
3 คณะวิทยาการจัดการ	303	195						498	22.42
4 คณะวิทยาศาสตร์และเทคโนโลยี	178	32						210	9.45
5 คณะเทคโนโลยีอุตสาหกรรม	119	110			4			233	10.49
6 คณะเทคโนโลยีการเกษตร	19							19	0.85
7 คณะสาธารณสุขศาสตร์	104	14						118	5.31
8 วิทยาลัยนวัตกรรมการจัดการ	52				6		2	60	2.70
9 มหาวิทยาลัยราชภัฏวไลยอลงกรณ์ ในพระบรมราชูปถัมภ์ สระแก้ว	27	29						56	2.52
รวม	1,599	426	180		14		2	2,221	100.00
รวมทั้งหมด	2,025				14		2		

ที่มา : สำนักส่งเสริมวิชาการและงานทะเบียน ข้อมูล ณ วันที่ 5 เดือนกรกฎาคม พ.ศ. 2562

แผนภูมิแสดงเปรียบเทียบจำนวนนักศึกษาเข้าใหม่ ปีการศึกษา 2562 จำแนกตามคณะ/วิทยาลัย

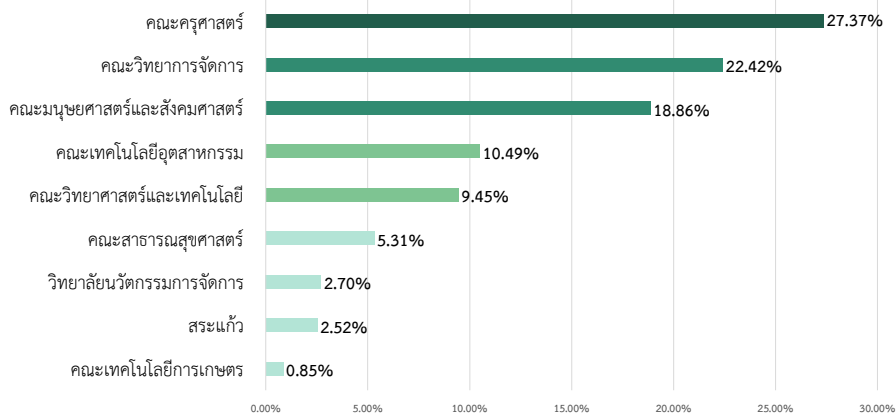

2. เปรียบเทียบจำนวนนักศึกษาใหม่ ปีการศึกษา 2560-2562 จำแนกตามระดับการศึกษา

ระดับการศึกษา	ปีการศึกษา					
	2560	ร้อยละ	2561	เพิ่ม/ลด	2562	เพิ่ม/ลด
1 ปริญญาตรี	2,753	95.96	1,893	-31.24	2,025	6.97
2 ประกาศนียบัตรบัณฑิต	104	3.62	165	58.65	180	12.12
3 ปริญญาโท	12	0.42	23	91.67	14	-39.13
4 ปริญญาเอก			3		2	-33.33
รวม	2,869	100.00	2,084	-27.36	2,221	6.57

ที่มา : สำนักส่งเสริมวิชาการและงานทะเบียน ข้อมูล ณ วันที่ 5 เดือนกรกฎาคม พ.ศ. 2562

แผนภูมิแสดงเปรียบเทียบจำนวนนักศึกษาใหม่ ปีการศึกษา 2560-2562 จำแนกตามระดับการศึกษา

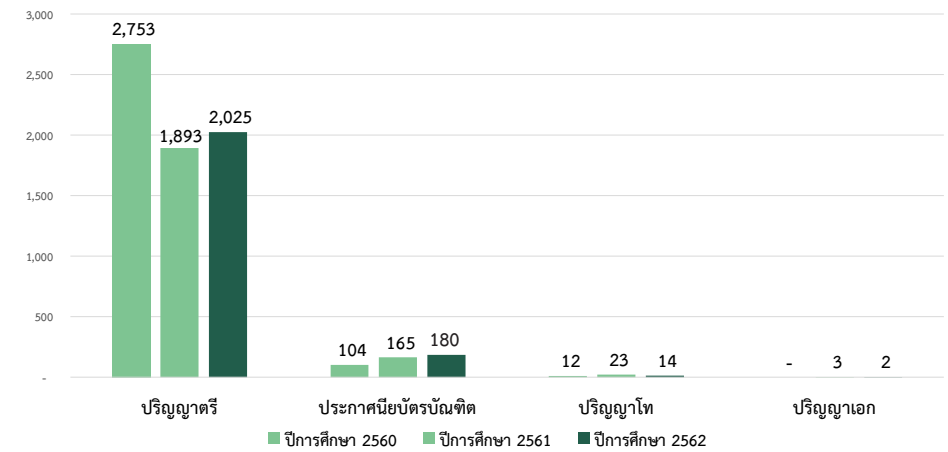

3. เปรียบเทียบจำนวนนักศึกษาใหม่ ระดับปริญญาตรี ปีการศึกษา 2560-2562 จำแนกตามคณะ/วิทยาลัย

คณะ/วิทยาลัย	ปีการศึกษา					
	2560	ร้อยละ	2561	เพิ่ม/ลด	2562	เพิ่ม/ลด
1 คณะครุศาสตร์	425	15.44	540	27.06	428	-21.48
2 คณะมนุษยศาสตร์และสังคมศาสตร์	609	22.12	413	-32.18	419	1.45
3 คณะวิทยาการจัดการ	769	27.93	527	-31.47	498	-5.50
4 คณะวิทยาศาสตร์และเทคโนโลยี	330	11.99	177	-46.36	210	18.64
5 คณะเทคโนโลยีอุตสาหกรรม	253	9.19	209	-17.39	233	9.57
6 คณะเทคโนโลยีการเกษตร	64	2.32	40	-37.5	19	-52.50
7 คณะสาธารณสุขศาสตร์	175	6.36	124	-29.14	118	-4.84
8 วิทยาลัยนวัตกรรมการจัดการ	36	1.31	21	-41.67	60	147.62
9 มหาวิทยาลัยราชภัฏวไลยอลงกรณ์ ในพระบรมราชูปถัมภ์ สระแก้ว	92	3.34	33	-64.13	56	69.70
รวม	2,753	100.00	1,893	-31.23	2,025	6.97

ที่มา : สำนักส่งเสริมวิชาการและงานทะเบียน ข้อมูล ณ วันที่ 5 เดือนกรกฎาคม พ.ศ. 2562

แผนภูมิแสดงเปรียบเทียบจำนวนนักศึกษาใหม่ ระดับปริญญาตรี ปีการศึกษา 2560-2562 จำแนกตามคณะ/วิทยาลัย

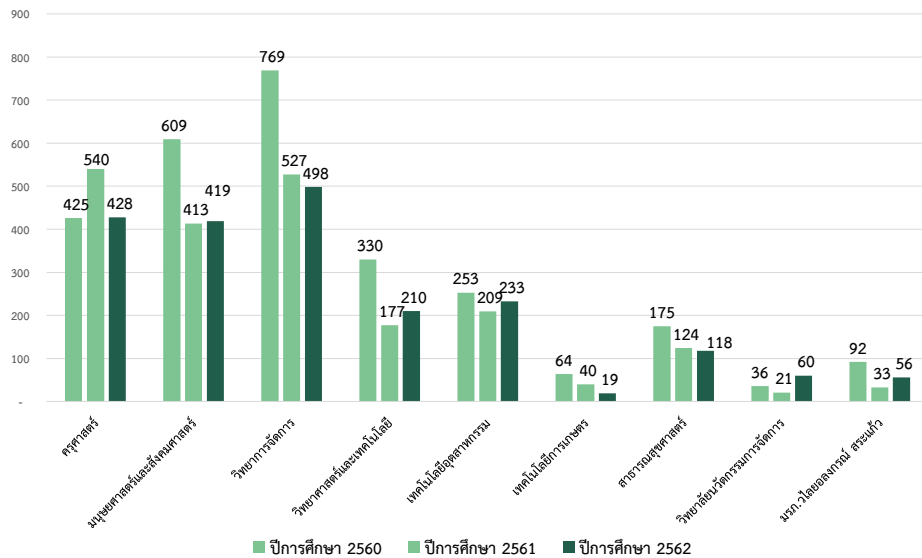

4. จำนวนนักศึกษาทั้งหมด ปีการศึกษา 2562 จำแนกตามคณะ/วิทยาลัย

ปีการศึกษา 2562 มหาวิทยาลัยราชภัฏวไลยอลงกรณ์ ในพระบรมราชูปถัมภ์มีนักศึกษาทั้งหมดจำนวนทั้งสิ้น 9,937 คน ประกอบด้วยระดับปริญญาตรี จำนวน 9,412 คน ระดับประกาศนียบัตรบัณฑิต จำนวน 175 คน ระดับปริญญาโท จำนวน 191 คน และระดับปริญญาเอก จำนวน 159 คน รายละเอียดดังนี้

หน่วย : คน

คณะ/วิทยาลัย	ระดับการศึกษา							รวม	ร้อยละ
	ปริญญาตรี		บัณฑิต	ปริญญาโท		ปริญญาเอก			
	ภาคปกติ	ภาคพิเศษ	ภาคพิเศษ	ภาคปกติ	ภาคพิเศษ	ภาคปกติ	ภาคพิเศษ		
1 คณะครุศาสตร์	1,769		180		18		62	2,029	20.40
2 คณะมนุษยศาสตร์และสังคมศาสตร์	1,663	273						1,936	19.47
3 คณะวิทยาการจัดการ	1,763	1,002						2,765	27.81
4 คณะวิทยาศาสตร์และเทคโนโลยี	856	127			3	2	11	999	10.04
5 คณะเทคโนโลยีอุตสาหกรรม	499	384			8			891	8.96
6 คณะเทคโนโลยีการเกษตร	201				22			223	2.24
7 คณะสาธารณสุขศาสตร์	442	49		-				491	4.93
8 วิทยาลัยนวัตกรรมการจัดการ	146			22	118	15	69	370	3.72
9 มหาวิทยาลัยราชภัฏวไลยอลงกรณ์ ในพระบรมราชูปถัมภ์ สระแก้ว	77	161						238	2.39
รวม	7,416	1,996	180	22	169	17	142	9,942	100.00
รวมทั้งหมด	9,412			191	159				

ที่มา : สำนักส่งเสริมวิชาการและงานทะเบียน ข้อมูล ณ วันที่ 5 เดือนกรกฎาคม พ.ศ. 2562

แผนภูมิแสดงเปรียบเทียบจำนวนนักศึกษาทั้งหมด ปีการศึกษา 2562 จำแนกตามคณะ/วิทยาลัย

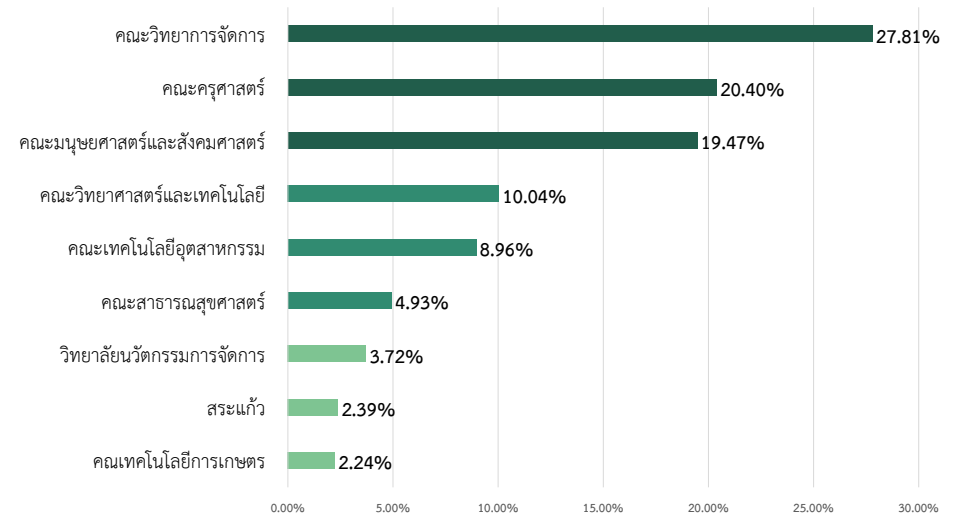

5. เปรียบเทียบจำนวนนักศึกษาทั้งหมด ปีการศึกษา 2560-2562 จำแนกตามระดับการศึกษา

ระดับการศึกษา	ปีการศึกษา					
	2560	ร้อยละ	2561	เพิ่ม/ลด	2562	เพิ่ม/ลด
1 ปริญญาตรี	10,951	93.95	9,621	-12.14	9,412	-2.17
2 ประกาศนียบัตรบัณฑิต	255	2.19	269	5.49	180	-33.08
3 ปริญญาโท	290	2.49	301	3.79	191	-36.54
4 ปริญญาเอก	160	1.37	189	18.13	159	-15.87
รวม	11,656	100.00	10,380	-10.95	9,942	-4.21

ที่มา : สำนักส่งเสริมวิชาการและงานทะเบียน ข้อมูล ณ วันที่ 5 เดือนกรกฎาคม พ.ศ. 2562

แผนภูมิแสดงเปรียบเทียบจำนวนนักศึกษาทั้งหมด ปีการศึกษา 2560-2562 จำแนกตามระดับการศึกษา

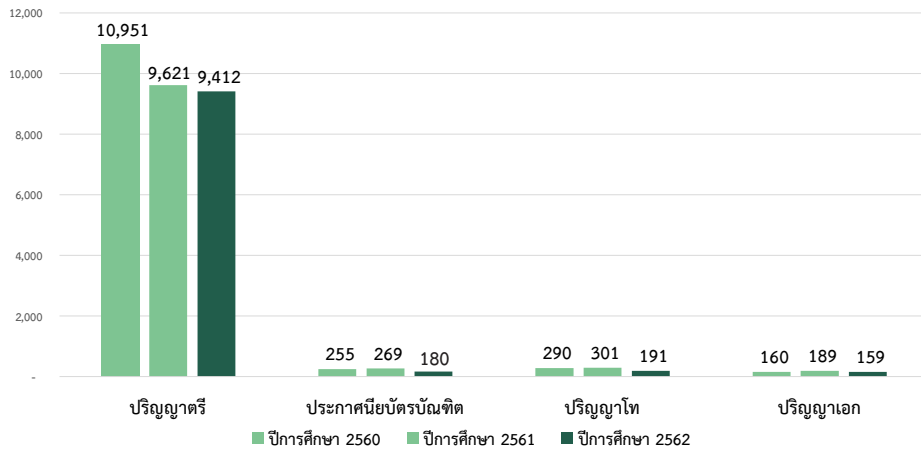

“
ความรู้ไม่ได้อยู่แค่ใน
มหาวิทยาลัยแต่มหาวิทยาลัย
คือแหล่งผลิตความรู้
 -ผู้ช่วยศาสตราจารย์ ดร.สุพจน์ ทรายแก้ว
 อธิการบดี มร.วไลยอลงกรณ์ ในพระบรมราชูปถัมภ์-
 ”



6. เปรียบเทียบจำนวนนักศึกษาทั้งหมด ปีการศึกษา 2560-2562 จำแนกตามคณะ/วิทยาลัย

คณะ/วิทยาลัย	ปีการศึกษา					
	2560	ร้อยละ	2561	เพิ่ม/ลด	2562	เพิ่ม/ลด
1 คณะครุศาสตร์	2,318	20.23	2,183	-5.82	2,029	-7.05
2 คณะมนุษยศาสตร์และสังคมศาสตร์	2,344	20.46	2,032	-13.31	1,936	-4.72
3 คณะวิทยาการจัดการ	3,469	30.28	2,955	-14.82	2,765	-6.43
4 คณะวิทยาศาสตร์และเทคโนโลยี	1,207	10.54	1,055	-12.59	999	-5.31
5 คณะเทคโนโลยีอุตสาหกรรม	876	7.65	839	-4.22	223	-73.42
6 คณะเทคโนโลยีการเกษตร	293	2.56	254	-13.31	891	250.79
7 คณะสาธารณสุขศาสตร์	593	5.18	515	-13.15	491	-4.66
8 วิทยาลัยนวัตกรรมการจัดการ	357	3.12	346	-3.08	370	6.94
9 มหาวิทยาลัยราชภัฏวไลยอลงกรณ์ ในพระบรมราชูปถัมภ์ สระแก้ว	199	1.74	201	1.01	238	18.41
รวม	11,656	100.00	10,380	-10.95	9,942	-4.21

ที่มา : สำนักส่งเสริมวิชาการและงานทะเบียน ข้อมูล ณ วันที่ 5 เดือนกรกฎาคม พ.ศ. 2562

แผนภูมิแสดงเปรียบเทียบจำนวนนักศึกษาทั้งหมด ปีการศึกษา 2560-2562 จำแนกตามคณะ/วิทยาลัย

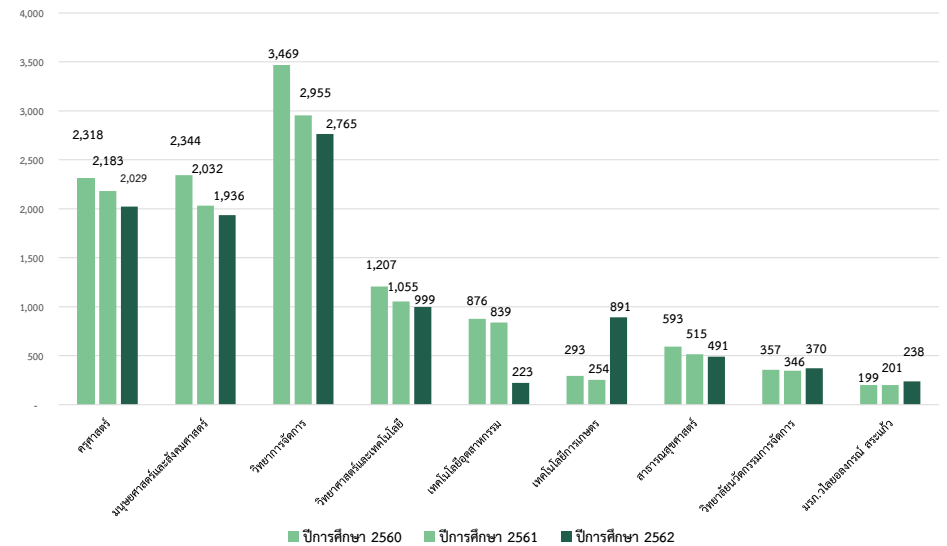

7. จำนวนนักศึกษาชาวต่างชาติ ปีการศึกษา 2562 จำแนกตามคณะ/วิทยาลัย

ปีการศึกษา 2562 มหาวิทยาลัยราชภัฏวไลยอลงกรณ์ ในพระบรมราชูปถัมภ์มีนักศึกษาชาวต่างชาติ จำนวนทั้งสิ้น 32 คน ประกอบด้วยระดับปริญญาตรี จำนวน 28 คน และระดับปริญญาโท จำนวน 4 คน รายละเอียดดังนี้

หน่วย : คน

คณะ/วิทยาลัย	ระดับการศึกษา		รวม	ร้อยละ
	ปริญญาตรี	ปริญญาโท		
1 คณะครุศาสตร์	1	2	3	9.37
2 คณะมนุษยศาสตร์และสังคมศาสตร์	2		2	6.25
3 คณะวิทยาการจัดการ	4	2	6	18.75
4 วิทยาลัยนวัตกรรมการจัดการ	15		15	46.87
5 มหาวิทยาลัยราชภัฏวไลยอลงกรณ์ ในพระบรมราชูปถัมภ์ สระแก้ว	6		6	18.75
รวมทั้งหมด	28	4	32	100.00

ที่มา : งานวิเทศสัมพันธ์ ข้อมูล ณ วันที่ 18 เดือนตุลาคม พ.ศ. 2562

แผนภูมิแสดงเปรียบเทียบจำนวนนักศึกษาชาวต่างชาติ ปีการศึกษา 2562 จำแนกตามคณะ/วิทยาลัย

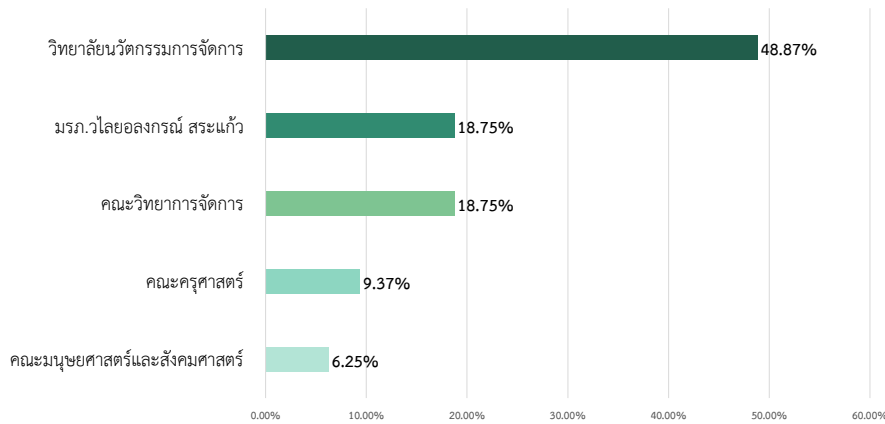

8. เปรียบเทียบจำนวนนักศึกษาชาวต่างชาติ ปีการศึกษา 2560-2562 จำแนกตามระดับการศึกษา

ระดับการศึกษา	ปีการศึกษา					
	2560	ร้อยละ	2561	เพิ่ม/ลด	2562	เพิ่ม/ลด
1 ปริญญาตรี	33	82.50	26	-21.21	28	7.69
2 ประกาศนียบัตรบัณฑิต						
3 ปริญญาโท	6	15.00	4	-33.33	4	0.00
4 ปริญญาเอก	1	2.50	1	0.00		
รวม	40	100.00	31	-22.50	32	3.22

ที่มา : งานวิเทศสัมพันธ์ ข้อมูล ณ วันที่ 18 เดือนตุลาคม พ.ศ. 2562

แผนภูมิแสดงเปรียบเทียบจำนวนนักศึกษาชาวต่างชาติ ปีการศึกษา 2560-2562 จำแนกตามระดับการศึกษา

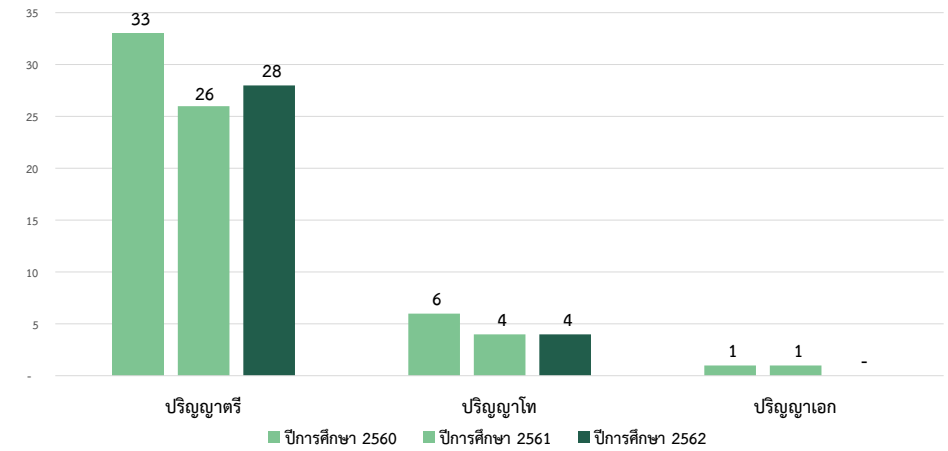

9. จำนวนนักศึกษาชาวต่างชาติ ปีการศึกษา 2562 จำแนกตามประเทศ และระดับการศึกษา

หน่วย : คน

ประเทศ	ระดับการศึกษา		รวม	ร้อยละ
	ปริญญาตรี	ปริญญาโท		
1 ราชอาณาจักรกัมพูชา	8		8	25.00
2 สาธารณรัฐสังคมนิยมเวียดนาม	2	2	4	12.50
3 สาธารณรัฐประชาชนจีน	17	2	19	59.37
4 สหรัฐอเมริกา	1		1	3.12
รวมทั้งหมด	28	4	32	100.00

ที่มา : งานวิเทศสัมพันธ์ ข้อมูล ณ วันที่ 18 เดือนตุลาคม พ.ศ. 2562

แผนภูมิแสดงเปรียบเทียบจำนวนนักศึกษาชาวต่างชาติ ปีการศึกษา 2562
จำแนกตามประเทศ และระดับการศึกษา

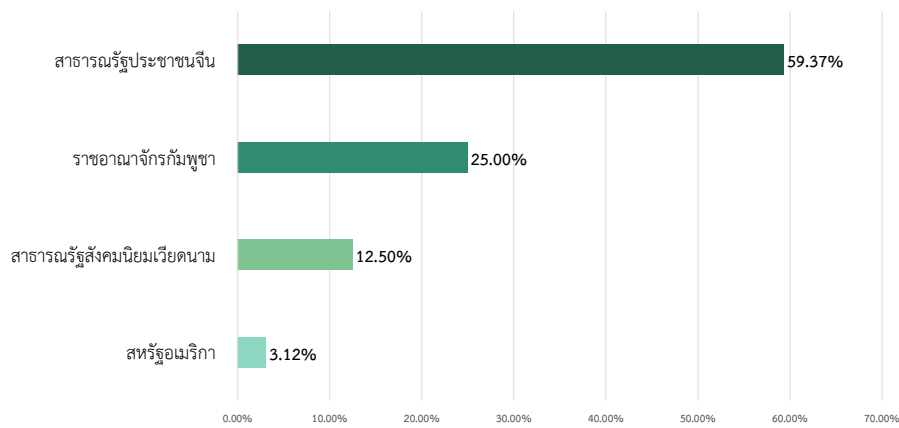

10. เปรียบเทียบจำนวนนักศึกษาชาวต่างชาติ ปีการศึกษา 2560-2562 จำแนกตามประเทศ

ประเทศ	ปีการศึกษา					
	2560	ร้อยละ	2561	เพิ่ม/ลด	2562	เพิ่ม/ลด
1 ราชอาณาจักรกัมพูชา	12	30.00	13	8.33	8	-38.46
2 สาธารณรัฐสังคมนิยมเวียดนาม	4	10.00	3	-25.00	4	33.33
3 สาธารณรัฐประชาชนจีน	23	57.50	14	-39.13	19	35.71
4 สาธารณรัฐฝรั่งเศส	1	2.50	4	300.00		
5 สหรัฐอเมริกา					1	
รวม	40	100.00	31	-22.50	32	3.12

ที่มา : งานวิเทศสัมพันธ์ ข้อมูล ณ วันที่ 18 เดือนตุลาคม พ.ศ. 2562

แผนภูมิแสดงเปรียบเทียบจำนวนนักศึกษาชาวต่างชาติ ปีการศึกษา 2560-2562 จำแนกตามประเทศ

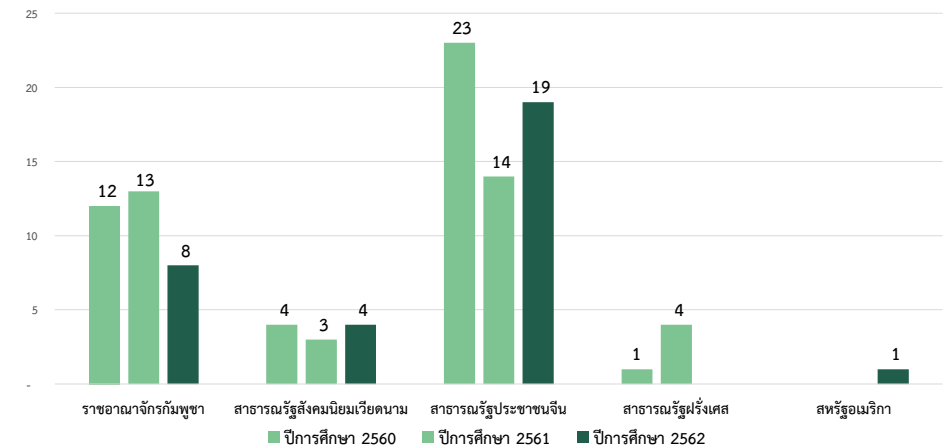

“ เราต้องปรับทัศนคติ
ในการเรียนรู้ ”

-รองศาสตราจารย์ ดร.นฤมล รณนันทน์
รองอธิการบดี มรภ.วไลยอลงกรณ์
ในพระบรมราชูปถัมภ์-

จำนวนผู้สำเร็จการศึกษา ประจำปีการศึกษา 2561

จำนวนผู้สำเร็จการศึกษา ประจำปีการศึกษา 2561 จำแนกตามคณะ
วิทยาลัย และระดับการศึกษา



ในปีการศึกษา 2561 มหาวิทยาลัยราชภัฏวไลยอลงกรณ์ ในพระบรมราชูปถัมภ์ มีจำนวนบัณฑิตที่สำเร็จการศึกษาจำนวนทั้งสิ้น 2,314 คน ประกอบด้วย ระดับปริญญาตรี 2,180 คน ระดับป.บัณฑิต 94 คน ระดับปริญญาโท 16 คน และระดับปริญญาเอก 24 คน รายละเอียดดังนี้

เปรียบเทียบจำนวนบัณฑิตใหม่ จำแนกตามระดับการศึกษา

ในปีการศึกษา 2561 มหาวิทยาลัยมีจำนวนบัณฑิตใหม่ จำนวนทั้งสิ้น 2,314 คน จำแนกเป็นประเภทของระดับการศึกษา ได้แก่ ปริญญาตรี 2,180 คน ป.บัณฑิต 94 คน ปริญญาโท 16 คน และ ปริญญาเอก 24 คน

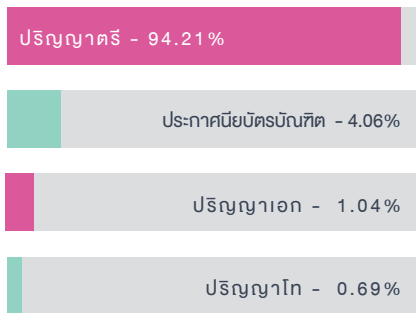

จำนวนบัณฑิตใหม่ทั้งหมด

2,314
คน

เปรียบเทียบจำนวนบัณฑิตใหม่ ปีการศึกษา 2559-2561

ปีการศึกษา 2561 มหาวิทยาลัยได้มีจำนวนบัณฑิตใหม่จำนวนทั้งสิ้น 2,314 คน เมื่อเปรียบเทียบกับปีการศึกษาที่ผ่านมา มีจำนวนบัณฑิตใหม่ลดลงคิดเป็นร้อยละ 4.97 แต่เมื่อเปรียบเทียบกับจำนวนบัณฑิตใหม่ระดับปริญญาตรีภาคปกติระหว่างปีการศึกษาที่ผ่านมา มีบัณฑิตใหม่ เพิ่มขึ้นถึงร้อยละ 2.99

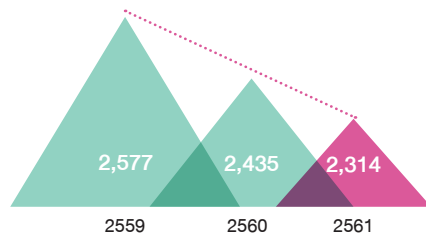

จำนวนบัณฑิตใหม่ ป.ตรี ภาคปกติ-พิเศษ

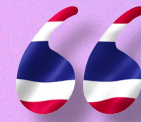
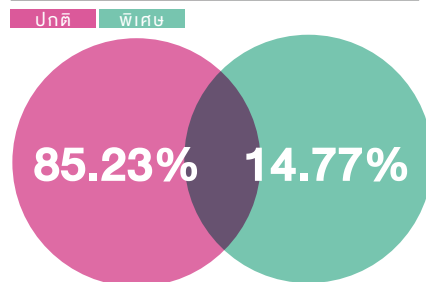

ในอดีตที่ผ่านมาประเทศไทยไม่เคยมีการวางแผนพัฒนากำลังคนของประเทศ หากเราจะร่วมกันปลดล็อกนำพาประเทศไปข้างหน้า มีความจำเป็นอย่างยิ่งที่ประเทศต้องมีการวางแผนพัฒนากำลังคนที่มีความต้องการของผู้ประกอบการอย่างแท้จริง

-ดร.ลวิทย์ เมษินทรีย์
รัฐมนตรีกระทรวงการอุดมศึกษา วิทยาศาสตร์
วิจัยและนวัตกรรม



เปรียบเทียบสัดส่วน นักศึกษาใหม่ - สำเร็จการศึกษา

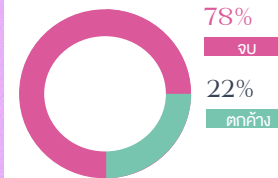

(นักศึกษาใหม่ 2558 - ผู้สำเร็จการศึกษา 2561)
**น.บ.จุฬาลงกรณ์ 2557

คณะที่มีนักศึกษาตกค้ำ น้อยที่สุด และมากที่สุด

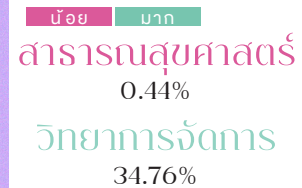

*ทั้งจำนวนเรียนจบนักศึกษาที่สำเร็จการศึกษาตามระดับการศึกษาที่กำหนด

3 อันดับคณะ บัณฑิตใหม่ที่ไดงานทำภายใน 1 ปี



เปรียบเทียบจำนวนบัณฑิตใหม่ จำแนกตามคณะ ปีการศึกษา 2560-2561

มหาวิทยาลัยมีหน่วยงานจัดการเรียนการสอน ทั้งหมด 7 คณะ 1 วิทยาลัย และ 1 ศูนย์การศึกษา ซึ่งในปีการศึกษา 2561 ผู้สำเร็จการศึกษาทั้งหมดของหน่วยงานจัดการมีจำนวนดังนี้ คณะครุศาสตร์ 443 คน คณะมนุษยศาสตร์และสังคมศาสตร์ 534 คณะวิทยาการจัดการ 722 คน คณะวิทยาศาสตร์และเทคโนโลยี 257 คน คณะเทคโนโลยีการเกษตร 147 คน คณะเทคโนโลยีอุตสาหกรรม 43 คน คณะสาธารณสุขศาสตร์ 123 คน วิทยาลัยนวัตกรรมการจัดการ 32 คน และมรภ.วไลยอลงกรณ์ สระแก้ว 13 คน เปรียบเทียบกับภาคปกติและภาคพิเศษ ปีการศึกษา 2560-2561 รายละเอียดดังนี้



1. จำนวนผู้สำเร็จการศึกษา ประจำปีการศึกษา 2561 จำแนกตามคณะ/วิทยาลัย

ปีการศึกษา 2561 มหาวิทยาลัยราชภัฏวไลยอลงกรณ์ ในพระบรมราชูปถัมภ์มีบัณฑิตที่สำเร็จการศึกษา จำนวนทั้งสิ้น 2,314 คน ประกอบด้วย ระดับปริญญาตรี 2,180 คน ระดับประกาศนียบัตรบัณฑิต 94 คน ระดับปริญญาโท 16 คน และระดับปริญญาเอก 24 คน รายละเอียดดังนี้

หน่วย : คน

คณะ/วิทยาลัย	ระดับการศึกษา							รวม	ร้อยละ
	ปริญญาตรี		ป.บัณฑิต	ปริญญาโท		ปริญญาเอก			
	ภาคปกติ	ภาคพิเศษ	ภาคพิเศษ	ภาคปกติ	ภาคพิเศษ	ภาคปกติ	ภาคพิเศษ		
1 คณะครุศาสตร์	337	-	94		7		5	443	19.14
2 คณะมนุษยศาสตร์และสังคมศาสตร์	475	59			-		-	534	23.08
3 คณะวิทยาการจัดการ	530	192			-		-	722	31.20
4 คณะวิทยาศาสตร์และเทคโนโลยี	233	24			-		-	257	11.11
5 คณะเทคโนโลยีอุตสาหกรรม	43	-			-		-	43	1.86
6 คณะเทคโนโลยีการเกษตร	106	41			-		-	147	6.35
7 คณะสาธารณสุขศาสตร์	121	2			-		-	123	5.32
8 วิทยาลัยนวัตกรรมการจัดการ	4	-			9		19	32	1.38
9 มหาวิทยาลัยราชภัฏวไลยอลงกรณ์ ในพระบรมราชูปถัมภ์ สระแก้ว	9	4			-		-	13	0.56
รวม	1,858	322	94		16		24	2,314	100.00
รวมทั้งหมด	2,180			16		24			

ที่มา : สำนักส่งเสริมวิชาการและงานทะเบียน ข้อมูล ณ วันที่ 7 เดือนกรกฎาคม พ.ศ. 2562

แผนภูมิแสดงเปรียบเทียบจำนวนผู้สำเร็จการศึกษา ประจำปีการศึกษา 2561 จำแนกตามคณะ/วิทยาลัย

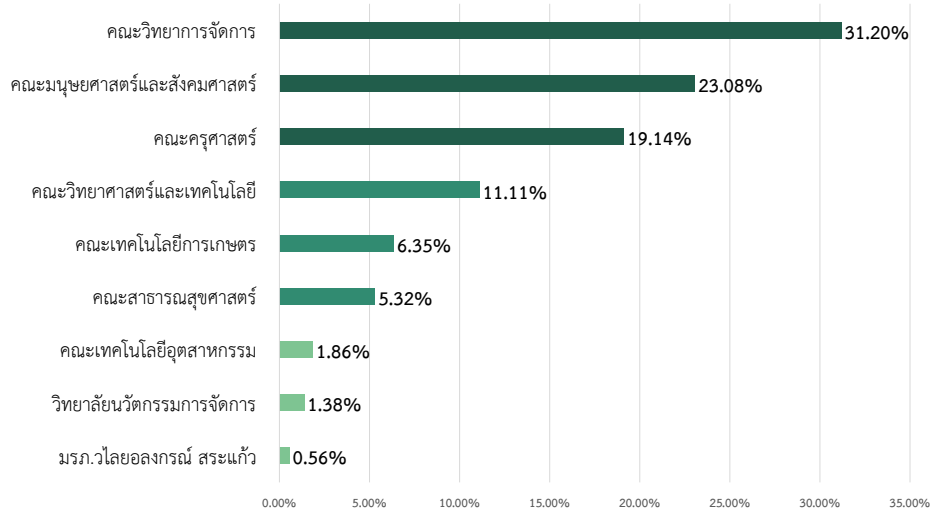

2. เปรียบเทียบจำนวนผู้สำเร็จการศึกษา ปีการศึกษา 2559-2561 จำแนกตามระดับการศึกษา

ระดับการศึกษา	ปีการศึกษา					
	2559	ร้อยละ	2560	เพิ่ม/ลด	2561	เพิ่ม/ลด
1 ปริญญาตรี	2,266	87.93	2,231	-1.54	2,180	-2.29
2 ประกาศนียบัตรบัณฑิต	153	5.94	132	-13.73	94	-28.79
3 ปริญญาโท	116	4.50	49	-57.76	16	-67.35
4 ปริญญาเอก	42	1.63	23	-45.24	24	4.35
รวม	2,577	100.00	2,435	-5.51	2,314	-4.97

ที่มา : สำนักส่งเสริมวิชาการและงานทะเบียน ข้อมูล ณ วันที่ 7 เดือนกรกฎาคม พ.ศ. 2562

แผนภูมิแสดงเปรียบเทียบจำนวนผู้สำเร็จการศึกษา ปีการศึกษา 2559-2561 จำแนกตามระดับการศึกษา

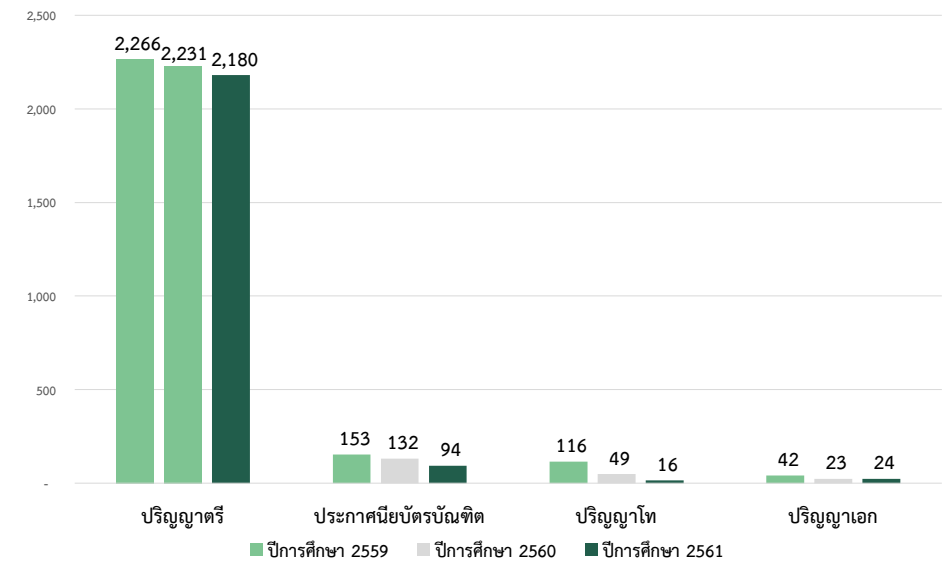

3. เปรียบเทียบจำนวนผู้สำเร็จการศึกษา ปีการศึกษา 2559-2561 จำแนกตามคณะ/วิทยาลัย

คณะ/วิทยาลัย	ปีการศึกษา					
	2559	ร้อยละ	2560	เพิ่ม/ลด	2561	เพิ่ม/ลด
1 คณะครุศาสตร์	540	26.33	595	10.19	443	-25.55
2 คณะมนุษยศาสตร์และสังคมศาสตร์	413	20.14	493	19.37	534	8.32
3 คณะวิทยาการจัดการ	527	25.69	711	34.91	722	1.55
4 คณะวิทยาศาสตร์และเทคโนโลยี	177	8.63	206	16.38	257	24.76
5 คณะเทคโนโลยีอุตสาหกรรม	209	10.19	125	-40.19	43	-65.60
6 คณะเทคโนโลยีการเกษตร	40	1.95	53	32.50	147	177.36
7 คณะสาธารณสุขศาสตร์	124	6.05	185	49.19	123	-33.51
8 วิทยาลัยนวัตกรรมการจัดการ	21	1.02	67	219.05	32	-52.24
9 มหาวิทยาลัยราชภัฏวไลยอลงกรณ์ ในพระบรมราชูปถัมภ์ สระแก้ว					13	
รวม	2,051	100.00	2,435	18.72	2,314	-4.97

ที่มา : สำนักส่งเสริมวิชาการและงานทะเบียน ข้อมูล ณ วันที่ 7 เดือนกรกฎาคม พ.ศ. 2562

แผนภูมิแสดงเปรียบเทียบจำนวนผู้สำเร็จการศึกษา ปีการศึกษา 2559-2561 จำแนกตามคณะ/วิทยาลัย

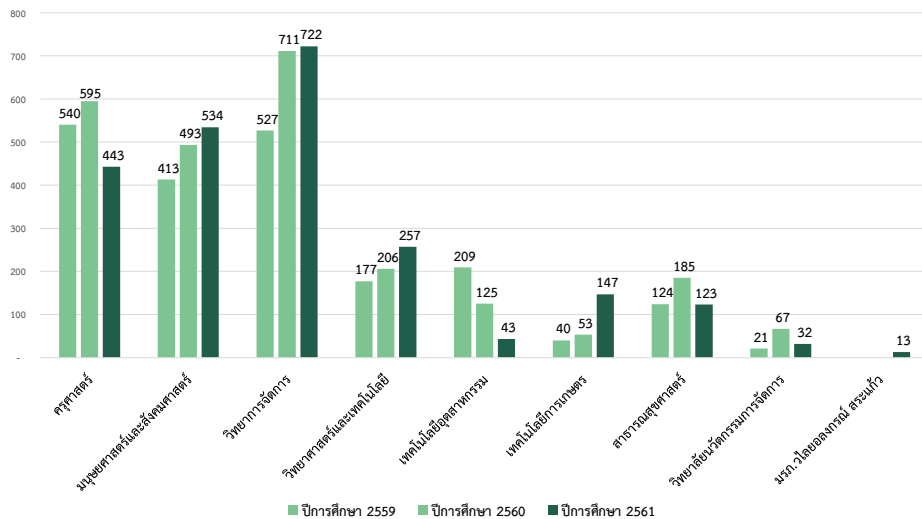

ภาวะการมีงานทำของบัณฑิต ประจำปีการศึกษา 2561

มหาวิทยาลัยราชภัฏวไลยอลงกรณ์ ในพระบรมราชูปถัมภ์ ได้ดำเนินการสำรวจภาวะการมีงานทำของบัณฑิตจากผู้สำเร็จการศึกษาระดับปริญญาตรี ปีการศึกษา 2561 จำนวน 1,970 คน มีผู้ตอบแบบสอบถามภาวะการมีงานทำของบัณฑิต จำนวน 1,795 คน มีจำนวนผู้สำเร็จการศึกษามีงานทำหลังสำเร็จการศึกษาภายใน 1 ปี จำนวน 1,292 คน คิดเป็นร้อยละ 71.92 โดยมีผลสำรวจ จำแนกตามหน่วยงาน ดังนี้

4. จำนวนผู้สำเร็จการศึกษาที่มีงานทำ ประจำปีการศึกษา 2561 จำแนกตามคณะ/วิทยาลัย

คณะ/วิทยาลัย	จำนวนบัณฑิตระดับปริญญาตรี ที่ตอบแบบสำรวจ ที่ได้งานทำภายใน 1 ปี หลังสำเร็จการศึกษา	จำนวนบัณฑิตระดับปริญญาตรี ที่ได้งานทำภายใน 1 ปี หลังสำเร็จการศึกษา	ร้อยละ
1 คณะครุศาสตร์	435	301	69.20
2 คณะมนุษยศาสตร์และสังคมศาสตร์	298	185	62.08
3 คณะวิทยาการจัดการ	561	429	76.47
4 คณะวิทยาศาสตร์และเทคโนโลยี	172	138	77.97
5 คณะเทคโนโลยีอุตสาหกรรม	105	68	64.76
6 คณะเทคโนโลยีการเกษตร	47	23	48.94
7 คณะสาธารณสุขศาสตร์	156	135	86.54
8 วิทยาลัยนวัตกรรมการจัดการ	16	13	81.25
รวม	1,795	1,292	71.92

ที่มา : สำนักส่งเสริมวิชาการและงานทะเบียน ข้อมูล ณ วันที่ 7 เดือนกรกฎาคม พ.ศ. 2562

แผนภูมิแสดงเปรียบเทียบจำนวนผู้สำเร็จการศึกษาที่มีงานทำ ประจำปีการศึกษา 2561 จำแนกตามคณะ/วิทยาลัย

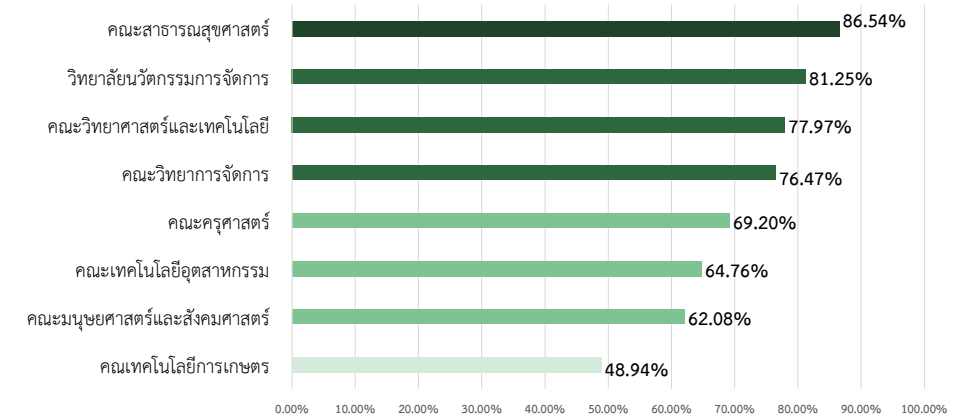

ปริญญากิตติมศักดิ์ ประจำปีการศึกษา 2561

ปีการศึกษา	พระนาม/ชื่อนามสกุล	ชื่อปริญญา/สาขาวิชา
2561	1 พระญาณวิกรม (อุเทน สิริสาโร)	ศิลปศาสตรมหาบัณฑิตกิตติมศักดิ์ (ศศ.ด.) สาขาวิชาสังคมศาสตร์เพื่อการพัฒนา
	2 นายพัฒนา พรหมเผ่า	ศิลปศาสตรมหาบัณฑิตกิตติมศักดิ์ (ศศ.ม.) สาขาวิชาการพัฒนาชุมชน
	3 นางสมคิด รุ่งแจ่ม	วิทยาศาสตร์บัณฑิตกิตติมศักดิ์ (วท.บ.) สาขาวิชาวิทยาศาสตร์สิ่งแวดล้อม
2560	1 พลเอก ดาวพงษ์ รัตนสุวรรณ	ครุศาสตรดุษฎีบัณฑิตกิตติมศักดิ์ (ค.ด.) สาขาวิชาการบริหารการศึกษา
2559	1 นายอำนาจ พงกั๊ก	วิทยาศาสตรดุษฎีบัณฑิตกิตติมศักดิ์ (วท.ด.) สาขาวิชาเทคโนโลยีการจัดการเกษตร
	2 นางโยธิตา บุญเรือง	วิทยาศาสตรบัณฑิตกิตติมศักดิ์ (วท.บ.) สาขาวิชาวิทยาศาสตร์และเทคโนโลยีการอาหาร
2558	1 สมเด็จพระเทพรัตนราชสุดาฯ สยามบรมราชกุมารี	ครุศาสตรดุษฎีบัณฑิตกิตติมศักดิ์ (ค.ด.) สาขาวิชาการบริหารการศึกษา
2556	1 นายอรรถ ธีรวงศ์	ศิลปศาสตรมหาบัณฑิตกิตติมศักดิ์ (ศศ.ด.) สาขาวิชาสังคมศาสตร์เพื่อการพัฒนา
	2 พระราชรัตน์วีระ (วีระยุทธ) วีระยุทธ	ศิลปศาสตรมหาบัณฑิตกิตติมศักดิ์ (ศศ.ม.) สาขาวิชาการพัฒนาชุมชน
	3 พระครูปลัด อุเทน สิริสาโร	ศิลปศาสตรมหาบัณฑิตกิตติมศักดิ์ (ศศ.ด.) สาขาวิชาสังคมศาสตร์เพื่อการพัฒนา
2555	1 พระเจ้าหลานเธอ พระองค์เจ้าพัชรกิติยาภา	นิติศาสตรดุษฎีบัณฑิตกิตติมศักดิ์ (น.ด.) สาขาวิชานิติศาสตร์
2554	1 สมเด็จพระเทพรัตนราชสุดาฯ สยามบรมราชกุมารี	รัฐประศาสนศาสตรดุษฎีบัณฑิตกิตติมศักดิ์ (รป.ด.) สาขาวิชารัฐประศาสนศาสตร์
2553	1 สมเด็จพระบรมโอรสาธิราชฯ สยามมกุฎราชกุมาร	ศิลปศาสตรดุษฎีบัณฑิตกิตติมศักดิ์ (ศศ.ด.) สาขาวิชาการจัดการการบิน
2552	1 พระเจ้าวรวงศ์เธอ พระองค์เจ้าศรีรัศมิ์ พระวรชายา ในสมเด็จพระบรมโอรสาธิราชฯ สยามมกุฎราชกุมาร	ครุศาสตรดุษฎีบัณฑิตกิตติมศักดิ์ (ค.ด.) สาขาวิชาการศึกษานปฐมวัย
	2 นายนคร ตั้งตะกัฟ	ครุศาสตรดุษฎีบัณฑิตกิตติมศักดิ์ (ค.ด.) สาขาวิชาการบริหารการศึกษา
	3 นายพิศิษฐ์ บุญมงคลวารี	ครุศาสตรดุษฎีบัณฑิตกิตติมศักดิ์ (ค.ด.) สาขาวิชาการส่งเสริมสุขภาพ
	4 นายสมนึก ธนเดชากุล	รัฐประศาสนศาสตรดุษฎีบัณฑิตกิตติมศักดิ์ (รป.ด.) สาขาวิชารัฐประศาสนศาสตร์

ที่มา : สำนักส่งเสริมวิชาการและงานทะเบียน ข้อมูล ณ วันที่ 5 เดือนกรกฎาคม พ.ศ. 2562



จำนวนบุคลากร ประจำปีการศึกษา 2562

จำนวนบุคลากร ประจำปีการศึกษา 2562 จำแนกตามประเภทบุคลากร
และสายงาน



ในปีการศึกษา 2562 มหาวิทยาลัยราชภัฏวไลยอลงกรณ์ ในพระบรมราชูปถัมภ์ มีจำนวนบุคลากรจำนวนทั้งสิ้น 1,042 คน ประกอบด้วย ข้าราชการ 88 คน ลูกจ้างประจำ 20 คน พนักงานราชการ 20 คน พนักงานมหาวิทยาลัย 669 คน เจ้าหน้าที่ประจำตามสัญญาจ้าง 52 คน รายละเอียดดังนี้

เปรียบเทียบจำนวนบุคลากร จำแนกตามประเภทบุคลากร

ในปีการศึกษา 2562 มหาวิทยาลัยมีจำนวน 1,042 คน ประกอบด้วย ข้าราชการ 88 คน ลูกจ้างประจำ 20 คน พนักงานราชการ 20 คน พนักงานมหาวิทยาลัย 669 คน เจ้าหน้าที่ประจำตามสัญญาจ้าง 52 คน

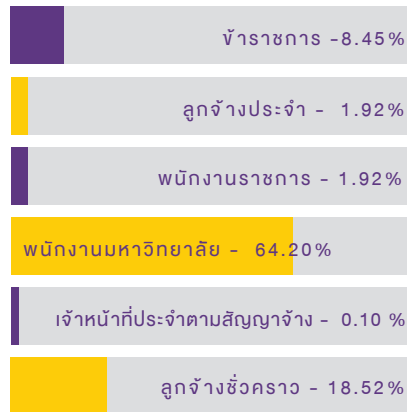

จำนวนบุคลากรทั้งหมด

1,042
คน

เปรียบเทียบจำนวนบุคลากร ปีการศึกษา 2560-2562

ปีการศึกษา 2562 มหาวิทยาลัยได้มีจำนวนบุคลากร จำนวนทั้งสิ้น 1,042 คน เมื่อเปรียบเทียบกับปีการศึกษาที่มา มีจำนวนบุคลากรลดลงคิดเป็นร้อยละ 0.38

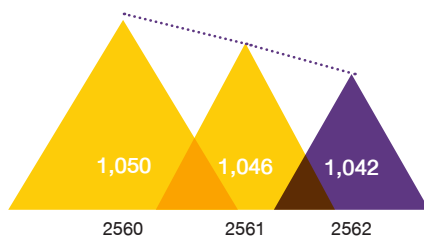

จำนวนบุคลากร สายวิชาการ และสายสนับสนุน

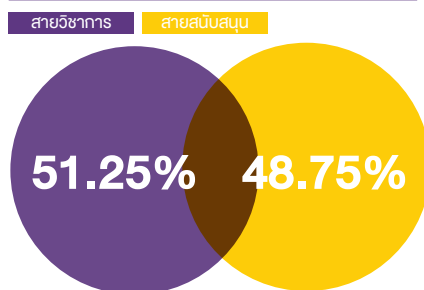

“ สิ่งที่อยากที่สุดของการทำงาน คือ การลงมือปฏิบัติ และหากเราไม่ลงมือปฏิบัติ โอกาสสำเร็จยาก ”



3 อันดับหน่วยงานที่มีบุคลากรสายวิชาการมากที่สุด

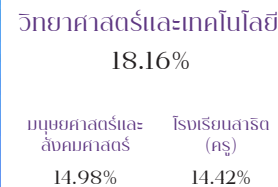

3 อันดับคณะที่มีตำแหน่งทางวิชาการมากที่สุด

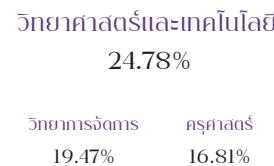

อันดับประเทศของจำนวนบุคลากรชาวต่างชาติ

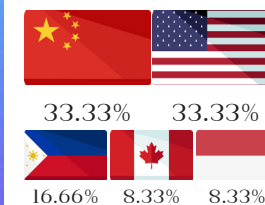

เปรียบเทียบจำนวนบุคลากรจำแนกตามสายงาน และคณะ

ในปีการศึกษา 2562 บุคลากรทั้งหมดของมหาวิทยาลัยและศูนย์จัดการศึกษา โดยแบ่งประเภทสายงาน ได้แก่ สายวิชาการ มีจำนวน 534 คน และสายสนับสนุน มีจำนวน 508 คน จำแนกตามประเภทบุคลากร ดังนี้ ข้าราชการ สายวิชาการ 77 คน สายสนับสนุน 11 คน ลูกจ้างประจำและพนักงานราชการ สายสนับสนุน 20 คน พนักงานมหาวิทยาลัย สายวิชาการ 457 คน สายสนับสนุน 212 คน เจ้าหน้าที่ประจำตามสัญญาจ้าง สายสนับสนุน 52 คน และลูกจ้างชั่วคราว สายสนับสนุน 193 คน รายละเอียดดังนี้

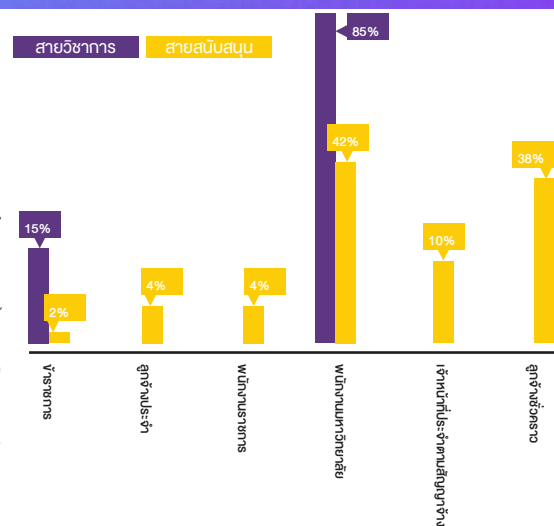

1. จำนวนบุคลากรทั้งหมด ปีการศึกษา 2562 จำแนกตามประเภทบุคลากร

ในปีการศึกษา 2562 มหาวิทยาลัยราชภัฏวไลยอลงกรณ์ ในพระบรมราชูปถัมภ์ มีจำนวนบุคลากร จำนวนทั้งสิ้น 1,042 คน ประกอบด้วยบุคลากรสายวิชาการ จำนวน 534 คน และบุคลากรสายสนับสนุน จำนวน 508 คน รายละเอียดดังนี้

หน่วย : คน

ประเภทบุคลากร	สายงาน		รวม	ร้อยละ
	สายวิชาการ	สายสนับสนุน		
1 ข้าราชการ	77	11	88	8.45
2 ลูกจ้างประจำ		20	20	1.92
3 พนักงานราชการ		20	20	1.92
4 พนักงานมหาวิทยาลัย	457	212	669	64.20
5 เจ้าหน้าที่ประจำตามสัญญาจ้าง		52	52	4.99
6 ลูกจ้างชั่วคราว		193	193	18.52
รวม	534	508	1,042	100.00

ที่มา : งานบริหารงานบุคคล สำนักงานอธิการบดี ข้อมูล ณ วันที่ 15 เดือนกรกฎาคม พ.ศ. 2562

แผนภูมิแสดงเปรียบเทียบจำนวนบุคลากรทั้งหมด ปีการศึกษา 2562 จำแนกตามประเภทบุคลากร

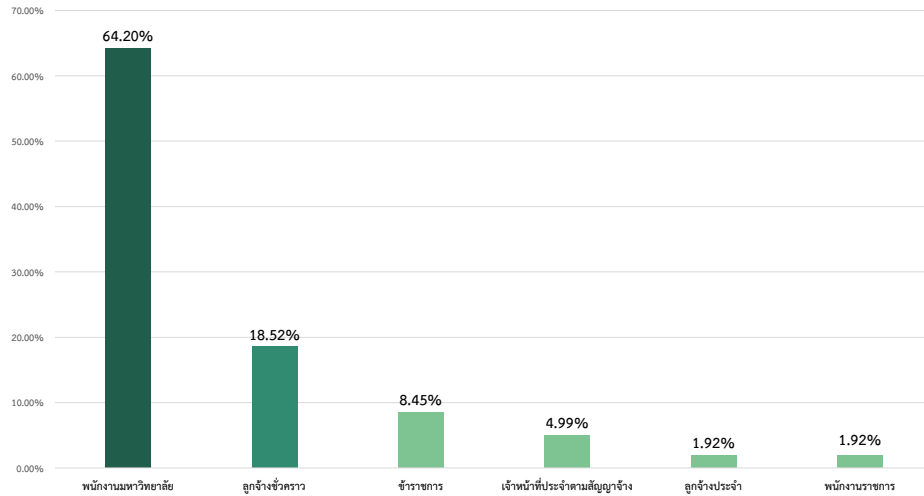

2. เปรียบเทียบจำนวนบุคลากรทั้งหมด ปีการศึกษา 2560-2562 จำแนกตามประเภทบุคลากร

ประเภท	ปีการศึกษา					
	2560	ร้อยละ	2561	เพิ่ม/ลด	2562	เพิ่ม/ลด
1 ข้าราชการ	99	9.43	92	-7.07	88	-4.35
2 ลูกจ้างประจำ	20	1.90	20		20	
3 พนักงานราชการ	24	2.29	25	4.17	20	-20.00
4 พนักงานมหาวิทยาลัย	677	64.48	675	-0.30	669	-0.89
5 เจ้าหน้าที่ประจำตามสัญญาจ้าง	41	3.90	54	31.71	52	-3.70
6 ลูกจ้างชั่วคราว	189	18.00	180	-4.76	193	7.22
รวม	1,050	100.00	1,046	-0.38	1,042	-0.38

ที่มา : งานบริหารงานบุคคล สำนักงานอธิการบดี ข้อมูล ณ วันที่ 15 เดือนกรกฎาคม พ.ศ. 2562

แผนภูมิแสดงเปรียบเทียบจำนวนบุคลากรทั้งหมด ปีการศึกษา 2560-2562 จำแนกตามประเภทบุคลากร

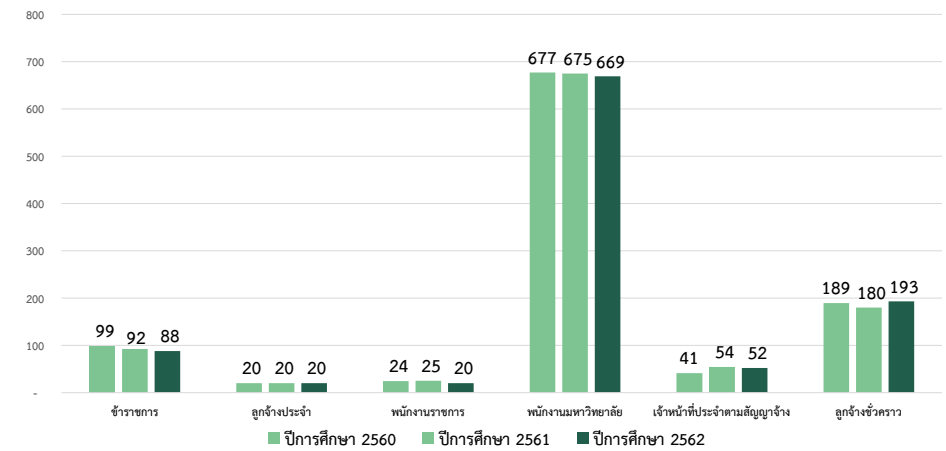

3. จำนวนบุคลากรสายวิชาการ ปีการศึกษา 2562 จำแนกตามคณะ/หน่วยงาน และคุณวุฒิ

หน่วย : คน

คณะ/หน่วยงาน	คุณวุฒิ			รวม	ร้อยละ
	ปริญญาตรี	ปริญญาโท	ปริญญาเอก		
1 คณะครุศาสตร์		37	29	66	12.36
2 คณะเทคโนโลยีการเกษตร		12	8	20	3.74
3 คณะเทคโนโลยีอุตสาหกรรม		27	14	41	7.68
4 คณะมนุษยศาสตร์และสังคมศาสตร์		65	15	80	14.98
5 คณะวิทยาการจัดการ		39	11	50	9.36
6 คณะวิทยาศาสตร์และเทคโนโลยี		64	33	97	18.16
7 วิทยาลัยนวัตกรรมการจัดการ		15	14	29	5.43
8 คณะสาธารณสุขศาสตร์		22	6	28	5.24
9 ศูนย์ภาษา		9	3	12	2.25
10 งานวิชาศึกษาทั่วไป		10	5	15	2.81
11 มหาวิทยาลัยราชภัฏวไลยอลงกรณ์ ในพระบรมราชูปถัมภ์ สระแก้ว		16	3	19	3.56
12 โรงเรียนสาธิตมหาวิทยาลัยราชภัฏวไลยอลงกรณ์ ในพระบรมราชูปถัมภ์	62	14	1	77	14.42
รวมทั้งหมด	62	330	142	534	100.00

ที่มา : งานบริหารงานบุคคล สำนักงานอธิการบดี ข้อมูล ณ วันที่ 15 เดือนกรกฎาคม พ.ศ. 2562

แผนภูมิแสดงเปรียบเทียบจำนวนบุคลากรสายวิชาการ ปีการศึกษา 2562
จำแนกตามคณะ/หน่วยงาน และคุณวุฒิ

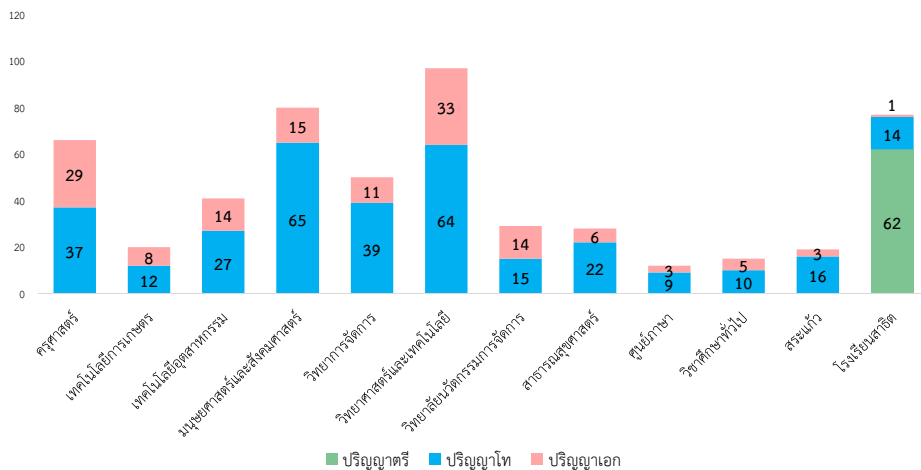

4. จำนวนบุคลากรสายวิชาการ ปีการศึกษา 2562 จำแนกตามคณะ/หน่วยงาน และตำแหน่งทางวิชาการ

หน่วย : คน

คณะ/หน่วยงาน	ตำแหน่งทางวิชาการ			รวม	ร้อยละ
	อ.	ผศ.	รศ.		
1 คณะครุศาสตร์	47	17	2	66	12.36
2 คณะเทคโนโลยีการเกษตร	13	6	1	20	3.74
3 คณะเทคโนโลยีอุตสาหกรรม	25	12	4	41	7.68
4 คณะมนุษยศาสตร์และสังคมศาสตร์	68	11	1	80	14.98
5 คณะวิทยาการจัดการ	28	20	2	50	9.36
6 คณะวิทยาศาสตร์และเทคโนโลยี	69	25	3	97	18.16
7 วิทยาลัยนวัตกรรมการจัดการ	28	1		29	5.43
8 คณะสาธารณสุขศาสตร์	25	2	1	28	5.24
9 ศูนย์ภาษา	9	2	1	12	2.25
10 งานวิชาศึกษาทั่วไป	13	2		15	2.81
11 มรภ.วไลยอลงกรณ์ ในพระบรมราชูปถัมภ์ สระแก้ว	19			19	3.56
12 โรงเรียนสาธิต มรภ.วไลยอลงกรณ์ ในพระบรมราชูปถัมภ์	77			77	14.42
รวมทั้งหมด	421	98	15	534	100.00

ที่มา : งานบริหารงานบุคคล สำนักงานอธิการบดี ข้อมูล ณ วันที่ 15 เดือนกรกฎาคม พ.ศ. 2562

แผนภูมิแสดงเปรียบเทียบจำนวนบุคลากรสายวิชาการ ปีการศึกษา 2562
จำแนกตามคณะ/หน่วยงาน และตำแหน่งทางวิชาการ

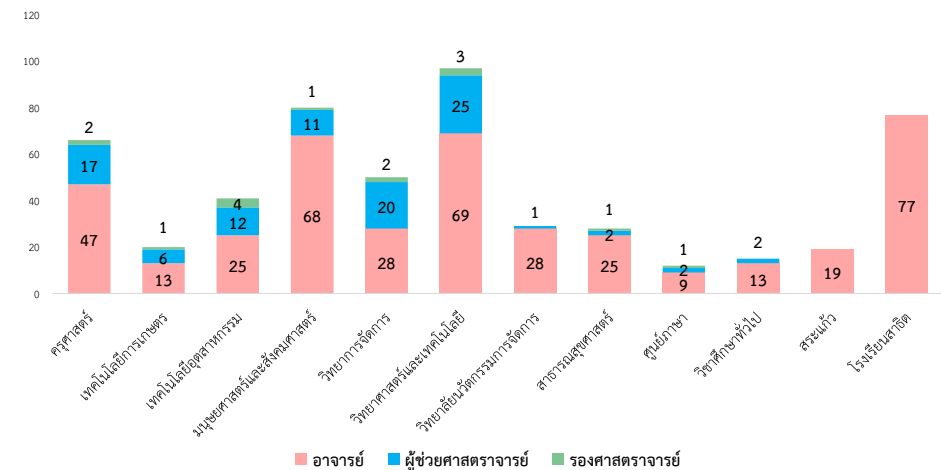

5. เปรียบเทียบจำนวนบุคลากรสายวิชาการ ปีการศึกษา 2560-2562 จำแนกตามตำแหน่งทางวิชาการ

ตำแหน่งทางวิชาการ	ปีการศึกษา					
	2560	ร้อยละ	2561	เพิ่ม/ลด	2562	เพิ่ม/ลด
1 ศาสตราจารย์	1	0.21				
2 รองศาสตราจารย์	14	2.97	17	21.43	15	-11.76
3 ผู้ช่วยศาสตราจารย์	85	18.01	100	17.65	98	-2.00
4 อาจารย์	372	78.81	420	12.90	421	0.24
รวม	472	100.00	537	13.77	534	-0.56

ที่มา : งานบริหารงานบุคคล สำนักงานอธิการบดี ข้อมูล ณ วันที่ 15 เดือนกรกฎาคม พ.ศ. 2562

แผนภูมิแสดงเปรียบเทียบจำนวนบุคลากรสายวิชาการ ปีการศึกษา 2560-2562 จำแนกตามตำแหน่งทางวิชาการ

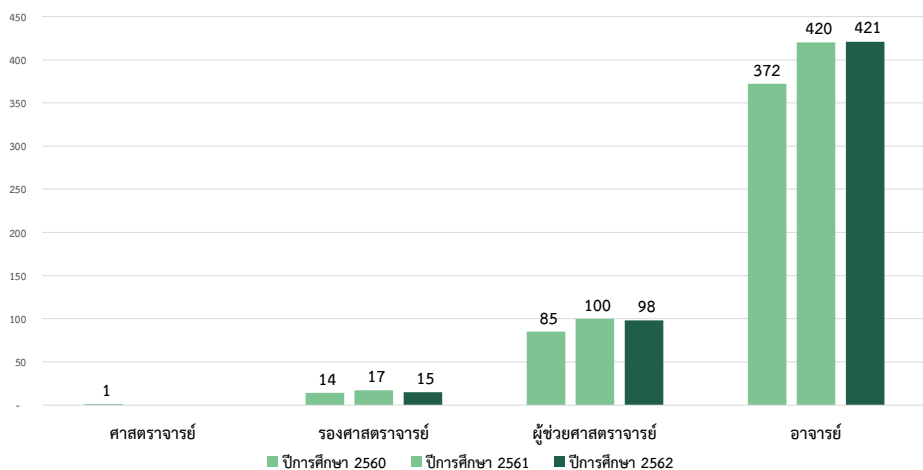

6. จำนวนบุคลากรสายสนับสนุน ปีการศึกษา 2562 จำแนกตามคณะ/วิทยาลัย และระดับการศึกษา

หน่วย : คน

คณะ/หน่วยงาน	ระดับการศึกษา				รวม	ร้อยละ
	ต่ำกว่าปริญญาตรี	ปริญญาตรี	ปริญญาโท	ปริญญาเอก		
1 คณะครุศาสตร์	8	4	3		15	2.95
2 คณะมนุษยศาสตร์และสังคมศาสตร์	6	8	1		15	2.95
3 คณะวิทยาการจัดการ	8	10			18	3.54
4 คณะวิทยาศาสตร์และเทคโนโลยี	10	19	4		33	6.50
5 คณะเทคโนโลยีอุตสาหกรรม	8	9	1		18	3.54
6 คณะเทคโนโลยีการเกษตร	5	7	1		13	2.56
7 คณะสาธารณสุขศาสตร์	1	7			8	1.57
8 วิทยาลัยนวัตกรรมการจัดการ		5			5	0.98
9 บัณฑิตวิทยาลัย		6	1		7	1.38
10 สำนักงานอธิการบดี				1	1	0.20
11 - กอกลาง	124	85	11		220	43.31
12 - กองพัฒนานักศึกษา	1	9	5		15	2.95
13 - กองนโยบายและแผน		9	1		10	1.97
14 หน่วยตรวจสอบภายใน		2			2	0.40
15 สำนักส่งเสริมวิชาการและงานทะเบียน		15	1		16	3.15
16 - ศูนย์ภาษา		5			5	0.98
17 - งานวิชาศึกษาทั่วไป		4	1		5	0.98
18 สำนักส่งเสริมการเขียนรู้และบริการวิชาการ	1	4	3		8	1.58
19 - งานโครงการอนุรักษ์พันธุกรรมพืช		2	1		3	0.60
20 สำนักวิทยบริการและเทคโนโลยีสารสนเทศ	5	20	2		27	5.31
21 สถาบันวิจัยและพัฒนา		5	2		7	1.38
22 - งานบ่มเพาะธุรกิจและผู้ประกอบการใหม่ (UBI)			3		3	0.60
23 สำนักงานสภามหาวิทยาลัย		2	1		3	0.60
24 โรงเรียนสาธิตมหาวิทยาลัยราชภัฏวไลยอลงกรณ์ ในพระบรมราชูปถัมภ์	23	10			33	6.50
25 มหาวิทยาลัยราชภัฏวไลยอลงกรณ์ ในพระบรมราชูปถัมภ์ สระแก้ว	14	3	1		18	3.54
รวมทั้งหมด	214	250	43	1	508	100.00



7. จำนวนบุคลากรชาวต่างชาติ ปีการศึกษา 2562 จำแนกตามคณะ/หน่วยงาน และคุณวุฒิ

หน่วย : คน

คณะ/วิทยาลัย	คุณวุฒิ			รวม	ร้อยละ
	ปริญญาตรี	ปริญญาโท	ปริญญาเอก		
1 คณะครุศาสตร์		1	2	3	25.00
2 คณะมนุษยศาสตร์และสังคมศาสตร์	3	1		4	33.33
3 วิทยาลัยนวัตกรรมการจัดการ		1		1	8.33
4 ศูนย์ภาษา	1	2		3	25.00
5 โรงเรียนสาธิตมหาวิทยาลัยราชภัฏวไลยอลงกรณ์ ในพระบรมราชูปถัมภ์	1			1	8.33
รวมทั้งหมด	5	5	2	12	100.00

ที่มา : งานวิเทศสัมพันธ์ ข้อมูล ณ วันที่ 18 เดือนตุลาคม พ.ศ. 2562

แผนภูมิแสดงเปรียบเทียบจำนวนบุคลากรชาวต่างชาติ ปีการศึกษา 2562 จำแนกตามคณะ/หน่วยงาน

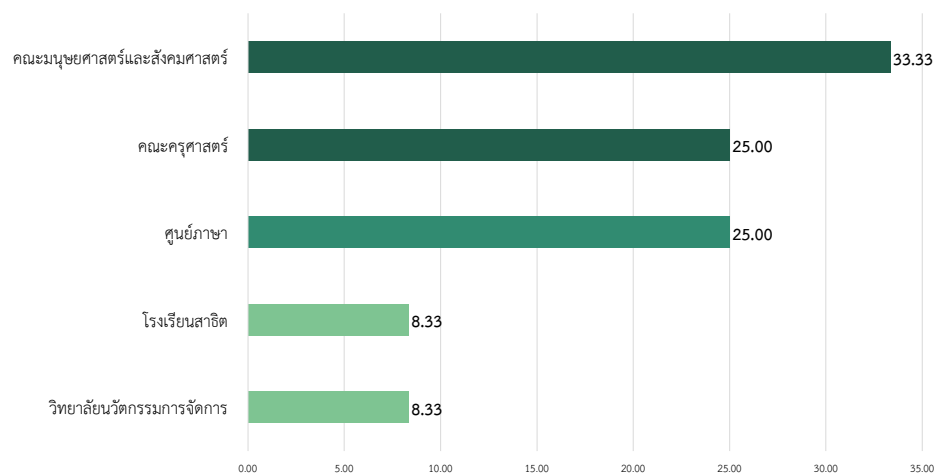

8. จำนวนบุคลากรชาวต่างชาติ ปีการศึกษา 2562 จำแนกตามประเทศ และคุณวุฒิ

หน่วย : คน

ประเทศ	คุณวุฒิ			รวม	ร้อยละ
	ปริญญาตรี	ปริญญาโท	ปริญญาเอก		
1 สหรัฐอเมริกา	3		1	4	33.33
2 สาธารณรัฐประชาชนจีน	1	3		4	33.33
3 สาธารณรัฐอินโดนีเซีย			1	1	8.33
4 แคนาดา		1		1	8.33
5 สาธารณรัฐฟิลิปปินส์	1	1		2	16.66
รวมทั้งหมด	5	5	2	12	100.00

ที่มา : งานวิเทศสัมพันธ์ ข้อมูล ณ วันที่ 18 เดือนตุลาคม พ.ศ. 2562

แผนภูมิแสดงเปรียบเทียบจำนวนบุคลากรชาวต่างชาติ ปีการศึกษา 2562 จำแนกตามประเทศ

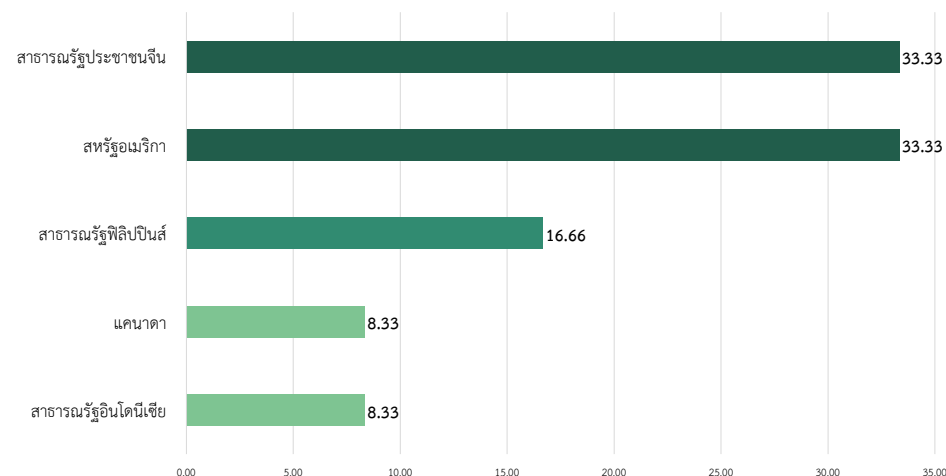

9. จำนวนบุคลากร ปีการศึกษา 2562 จำแนกตามช่วงอายุ (Generation)

หน่วย : คน

สายงาน	ระดับการศึกษา				รวม	ร้อยละ
	พ.ศ. 2489-2507 (Gen B)	พ.ศ. 2508-2522 (Gen X)	พ.ศ. 2523-2540 (Gen Y)	พ.ศ. 2541 เป็นต้นไป (Gen Z)		
1 สาขาวิชาการ	69	190	275		534	51.25
2 สายสนับสนุน	39	216	251	2	508	48.75
รวม	108	406	526	2	1,042	100.00

ที่มา : งานบริหารงานบุคคล สำนักงานอธิการบดี ข้อมูล ณ วันที่ 15 เดือนกรกฎาคม พ.ศ. 2562

แผนภูมิแสดงเปรียบเทียบจำนวนบุคลากร ปีการศึกษา 2562 จำแนกตามช่วงอายุ (GENERATION)

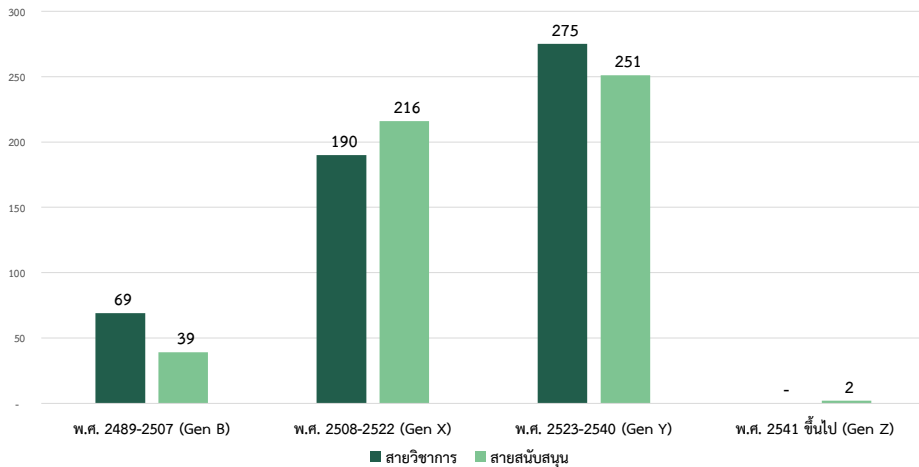

10. จำนวนบุคลากรที่เกษียณอายุราชการ ประจำปีงบประมาณ พ.ศ. 2562-2566

หน่วย : คน

วัน เดือน ปี	ประเภท			คงเหลือ	
	ข้าราชการ	ลูกจ้างประจำ	รวมทั้งหมด	ข้าราชการ	ลูกจ้างประจำ
1 ตุลาคม 2562	3	1	4	85	19
2 ตุลาคม 2563	6	2	8	79	17
3 ตุลาคม 2564	3	1	4	76	16
4 ตุลาคม 2565	7	1	8	69	15
5 ตุลาคม 2566	6	1	7	63	14

ที่มา : งานบริหารงานบุคคล สำนักงานอธิการบดี ข้อมูล ณ วันที่ 15 เดือนกรกฎาคม พ.ศ. 2562

แผนภูมิแสดงเปรียบเทียบจำนวนบุคลากรที่เกษียณอายุราชการ ประจำปีงบประมาณ พ.ศ. 2562-2566

จำแนกตามปีงบประมาณ

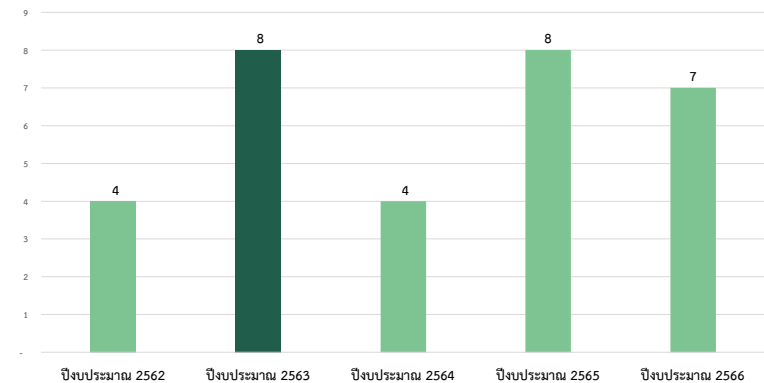

“
 ครูมีหน้าที่ออกแบบการเรียนรู้
 ให้มีลักษณะบูรณาการแบบองค์รวม
 ผสานองค์ความรู้ วิธีการเรียนรู้และ
 การเกิดประสบการณ์ตรงที่ก่อให้เกิด
 ทักษะทัศนคติและสมรรถนะ
 ”

-ผู้ช่วยคณบดี รศ.สุพจน์ ทราญแก้ว
 อธิการบดี มร.วไลยอลงกรณ์ ในพระบรมราชูปถัมภ์-



จำนวนงบประมาณ ประจำปีงบประมาณ 2562

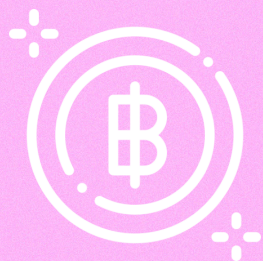

จำนวนงบประมาณ ประจำปีงบประมาณ พ.ศ. 2562 จำแนกตามประเภท
งบประมาณ

ในปีงบประมาณ 2562 มหาวิทยาลัยราชภัฏวไลยอลงกรณ์ ในพระบรมราชูปถัมภ์ มีงบประมาณสำหรับใช้ในการดำเนินงานตามภารกิจของมหาวิทยาลัย จำนวนทั้งสิ้น 840,790,922 บาท ประกอบด้วย งบประมาณแผ่นดิน จำนวน 531,436,000 บาท และงบประมาณเงินรายได้ จำนวน 182,507,400 บาท ละเอียดดังนี้

เปรียบเทียบจำนวนงบประมาณ จำแนกตามประเภท

ในปีงบประมาณ 2562 มหาวิทยาลัยมีงบประมาณสำหรับใช้ในการดำเนินงานตามพันธกิจ จำนวนทั้งสิ้น 840,790,922 บาท จำแนกเป็นประเภทของงบประมาณ ได้แก่ งบบุคลากร 100,137,600 บาท งบดำเนินงาน 179,878,258 บาท งบลงทุน 143,216,019 บาท งบเงินอุดหนุน 249,105,800 บาท และงบรายจ่ายอื่น 168,453,245 บาท

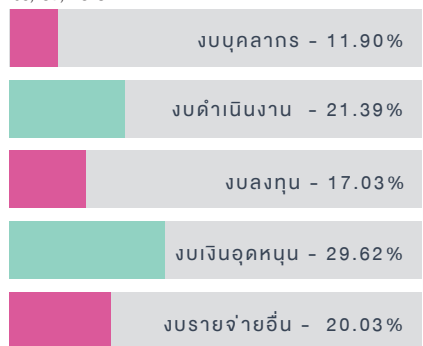

จำนวนงบประมาณทั้งหมด

840,790,922

บาท

เปรียบเทียบจำนวนงบประมาณ ปีงบประมาณ 2560-2562

ปีงบประมาณ 2562 มหาวิทยาลัยมีงบประมาณ จำนวนทั้งสิ้น 840,790,922 บาท เมื่อเปรียบเทียบกับปีงบประมาณที่ผ่านมา จำนวนงบประมาณเพิ่มขึ้นคิดเป็นร้อยละ 1.98 โดยงบประมาณแผ่นดินเพิ่มขึ้นร้อยละ 2.13 และงบประมาณเงินรายได้ของมหาวิทยาลัยมีจำนวนเพิ่มขึ้นร้อยละ 1.22 เช่นกัน

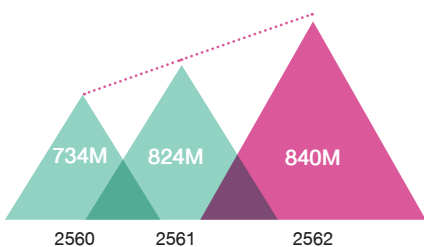

เปรียบเทียบงบประมาณแผ่นดิน และงบ ประมาณรายได้

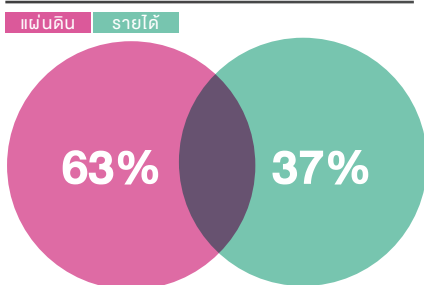

“ INTELLECTUAL INDEPENDENCE VRU ต้องไม่พึ่งศาสตร์ของตนเอง

— อาจารย์ไฉย มีหนองหัว
รองอธิการบดี มศว.วไลยอลงกรณ์ ในพระบรมราชูปถัมภ์



เปรียบเทียบงบประมาณ จำแนกตามกลุ่มหน่วยงาน

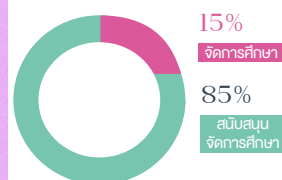

สรุปการตั้งเบิกงบประมาณ สละสภาพพร้อมมหาวิทยาลัย

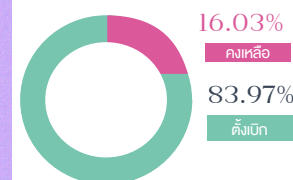

ข้อมูล ณ 18 ตุลาคม 2562

3 กองทุนสำหรับพัฒนา งานด้านต่างๆ

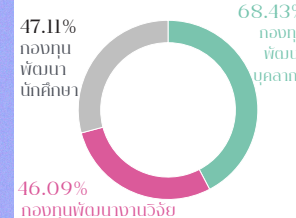

เปรียบเทียบจำนวนงบประมาณ ปีงบประมาณ 2561-2562

มหาวิทยาลัยได้รับงบประมาณจัดสรรจากแหล่งที่ได้คือ งบประมาณแผ่นดิน และงบประมาณเงินรายได้ของมหาวิทยาลัย ซึ่งในปีงบประมาณ 2562 มีงบประมาณจำนวนทั้งสิ้น 840,790,922 บาท โดยจำแนกตามประเภทเงินรายได้ ได้ดังนี้ งบบุคลากร 100,137,600 บาท งบดำเนินงาน 170,716,863 บาท งบลงทุน 152,377,414 บาท งบเงินอุดหนุน 249,105,800 บาท และงบรายจ่ายอื่น 168,453,245 บาท เปรียบเทียบปีงบประมาณที่ผ่านมา รายละเอียดดังนี้



1. จำนวนงบประมาณ ประจำปีงบประมาณ พ.ศ. 2562 จำแนกตามประเภทงบประมาณ

หน่วย : บาท

ประเภทงบประมาณ		จำนวนเงิน	ร้อยละ
1	งบแผ่นดิน	531,436,600	63.00
2	เงินรายได้ของมหาวิทยาลัย	309,354,322	37.00
รวม		840,790,922	100.00

ที่มา : กองนโยบายและแผน ข้อมูล ณ วันที่ 30 เดือนสิงหาคม พ.ศ. 2561

แผนภูมิแสดงเปรียบเทียบจำนวนงบประมาณ ประจำปีงบประมาณ พ.ศ. 2562 จำแนกตามประเภทงบประมาณ

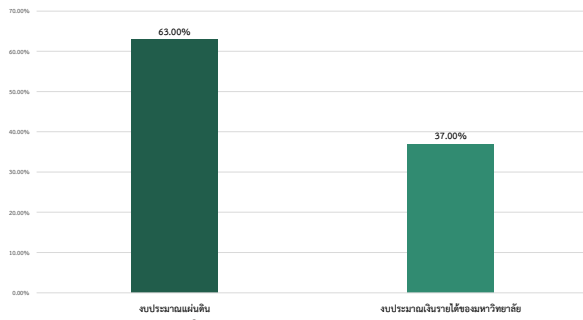

2. เปรียบเทียบจำนวนงบประมาณที่ได้รับจัดสรร ประจำปีงบประมาณ พ.ศ. 2560-2562 จำแนกตามประเภทงบประมาณ

หน่วย : บาท

ประเภทงบประมาณ	ปีงบประมาณ					
	2560	ร้อยละ	2561	เพิ่ม/ลด	2562	เพิ่ม/ลด
1 งบประมาณแผ่นดิน	514,216,100	70.00	518,818,800	0.90	531,436,600	2.43
2 งบประมาณเงินรายได้	220,355,000	30.00	305,609,400	38.69	309,354,322	1.22
รวม	734,571,100	100.00	824,428,200	12.23	840,790,922	1.98

ที่มา : กองนโยบายและแผน ข้อมูล ณ วันที่ 30 เดือนสิงหาคม พ.ศ. 2561

แผนภูมิแสดงเปรียบเทียบจำนวนงบประมาณที่ได้รับจัดสรร ประจำปีงบประมาณ พ.ศ. 2560-2562 จำแนกตามประเภทงบประมาณ

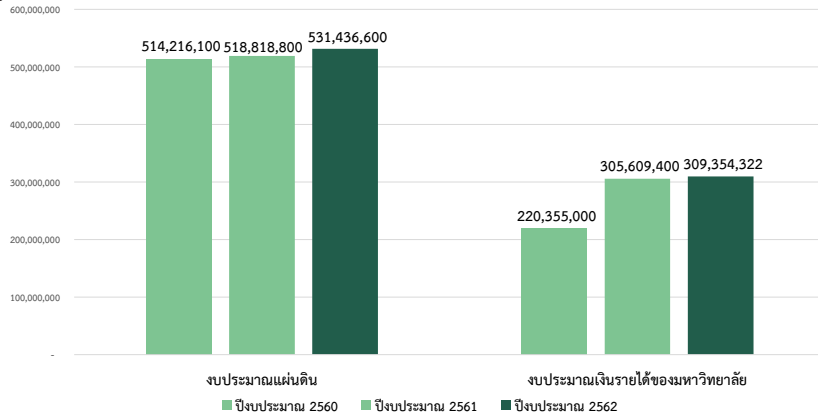

3. จำนวนงบประมาณ ปีงบประมาณ พ.ศ. 2562 จำแนกตามงบรายจ่าย

หน่วย : บาท

งบรายจ่าย	ประเภทงบประมาณ				รวม	
	งบประมาณแผ่นดิน		งบประมาณเงินรายได้			
	จำนวนเงิน	ร้อยละ	จำนวนเงิน	ร้อยละ	จำนวนเงิน	ร้อยละ
1 งบบุคลากร	72,194,000	13.59	27,943,600	9.03	100,137,600	11.91
2 งบดำเนินงาน	44,263,500	8.33	126,453,363	40.88	170,716,863	20.30
3 งบลงทุน	132,511,000	24.93	19,866,414	6.42	152,377,414	18.12
4 งบเงินอุดหนุน	249,105,800	46.87			249,105,800	29.63
5 งบรายจ่ายอื่น	33,362,300	6.28	135,090,945	43.67	168,453,245	20.04
รวม	531,436,600	100.00	309,354,322	100.00	840,790,922	100.00

ที่มา : กองนโยบายและแผน ข้อมูล ณ วันที่ 30 เดือนสิงหาคม พ.ศ. 2561

แผนภูมิแสดงเปรียบเทียบจำนวนงบประมาณ ปีงบประมาณ พ.ศ. 2562 จำแนกตามงบรายจ่าย

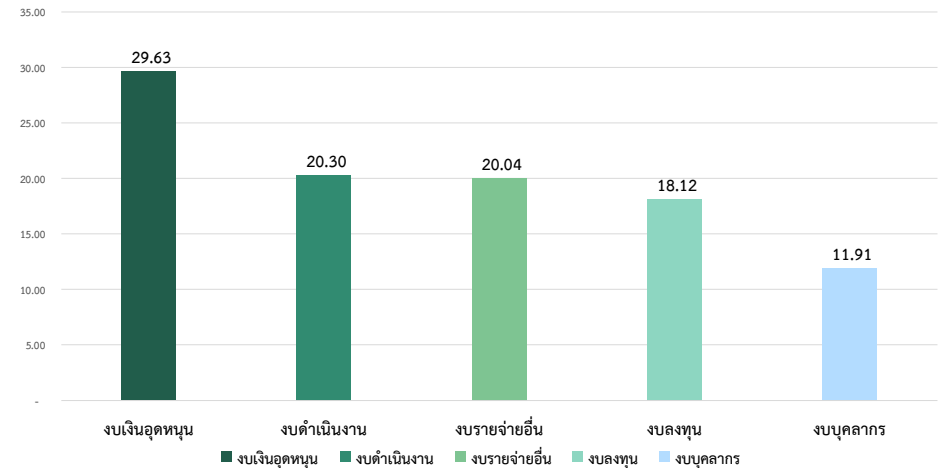

4. เปรียบเทียบจำนวนงบประมาณที่ได้รับจัดสรร ประจำปีงบประมาณ พ.ศ. 2560-2562 จำแนกตามประเภทเงินรายจ่าย

ประเภทงบประมาณ	ปีงบประมาณ					
	2560	ร้อยละ	2561	เพิ่ม/ลด	2562	เพิ่ม/ลด
1 งบบุคลากร	118,291,200	16.10	115,037,300	-2.75	100,137,600	-12.95
2 งบดำเนินงาน	164,237,400	22.36	135,007,700	-17.80	170,716,863	22.44
3 งบลงทุน	143,468,500	19.53	135,073,000	-5.85	152,377,414	12.81
4 งบเงินอุดหนุน	275,404,800	37.49	247,330,800	-10.19	249,105,800	0.51
5 งบรายจ่ายอื่น	33,169,200	4.52	11,979,400	-63.88	168,453,245	1,306.19
รวม	734,571,100	100.00	824,428,200	12.23	840,790,922	1.98

ที่มา : กองนโยบายและแผน ข้อมูล ณ วันที่ 30 เดือนสิงหาคม พ.ศ. 2561

แผนภูมิแสดงเปรียบเทียบจำนวนงบประมาณที่ได้รับจัดสรร ประจำปีงบประมาณ พ.ศ. 2560-2562 จำแนกตามประเภทเงินรายจ่าย

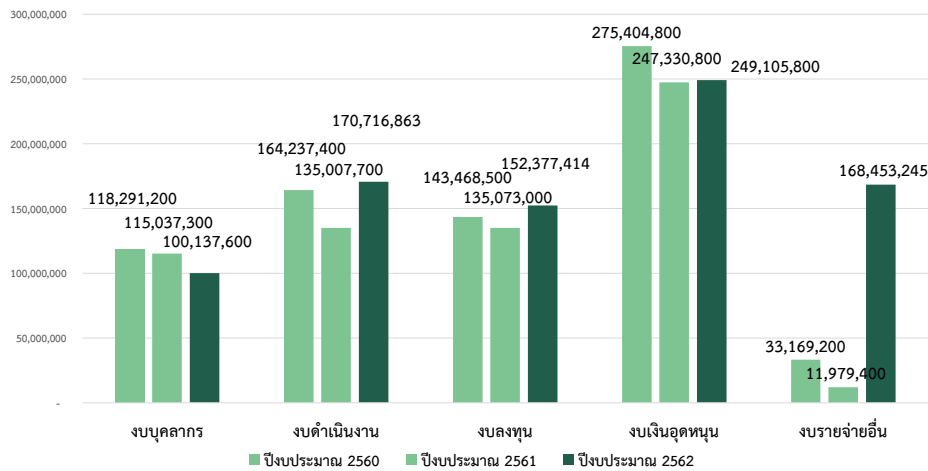

5. จำนวนงบประมาณ ปีงบประมาณ พ.ศ. 2562 จำแนกตามกลุ่มหน่วยงาน

หน่วย : บาท

กลุ่มหน่วยงาน	ประเภทงบประมาณ				รวม	
	งบประมาณแผ่นดิน		งบประมาณเงินรายได้			
	จำนวนเงิน	ร้อยละ	จำนวนเงิน	ร้อยละ	จำนวนเงิน	ร้อยละ
1 จัดการศึกษา	37,599,500	7.07	87,604,745	28.32	125,204,245	14.89
2 สนับสนุนจัดการศึกษา	493,837,100	92.93	221,749,577	71.68	715,586,677	85.11
รวม	531,436,600	100.00	309,354,322	100.00	840,790,922	100.00

ที่มา : กองนโยบายและแผน ข้อมูล ณ วันที่ 30 เดือนสิงหาคม พ.ศ. 2561

แผนภูมิแสดงเปรียบเทียบ จำนวนงบประมาณ ปีงบประมาณ พ.ศ. 2562 จำแนกตามกลุ่มหน่วยงาน

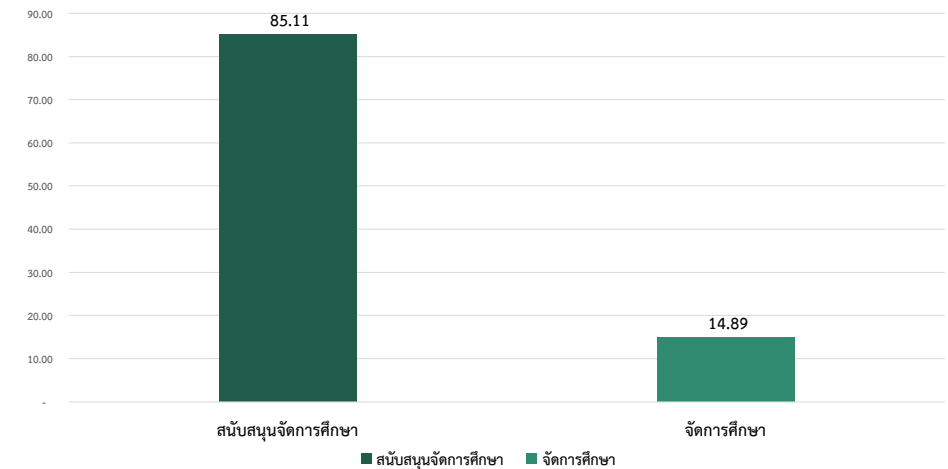

“ การศึกษาที่คือการเรียนรู้ ถ้าไม่มีการเรียนรู้เกิดขึ้น ก็ถือว่าการศึกษาไม่ได้เกิดขึ้น แต่คนเรากลับใช้เวลามากมายพูดเรื่องการศึกษา โดยไม่เคยพูดถึงการเรียนรู้ ”

-เซอร์ เคน โธมสัน
นักการศึกษาชาวอังกฤษได้ปาฐกถาในรายการ TED-



Cr.The BRIDGE



ในปีงบประมาณ 2562 มหาวิทยาลัยราชภัฏวไลยอลงกรณ์ ในพระบรมราชูปถัมภ์ มีกองทุนสำหรับพัฒนา งานด้านต่างๆ จำนวน 3 กองทุน จำนวนทั้งสิ้น 92,610,089.56 บาท ประกอบด้วย กองทุนพัฒนาบุคลากร จำนวน 52,341,741.17 บาท กองทุนพัฒนางานวิจัย จำนวน 30,482,761.83 บาท และกองทุนพัฒนานักศึกษา จำนวน 9,785,586.56 บาท รายละเอียดดังนี้

1. จำนวนงบประมาณ ประจำปีงบประมาณ พ.ศ. 2562 จำแนกตามประเภทงบประมาณ

หน่วย : บาท

ประเภทกองทุน	จำนวนเงิน	ร้อยละ
1 กองทุนพัฒนาบุคลากร	52,341,741.17	56.52
2 กองทุนพัฒนางานวิจัย	30,482,761.83	32.92
3 กองทุนพัฒนานักศึกษา	9,785,586.56	10.57
รวม	92,610,089.56	100.00

ที่มา : งานการเงินและบัญชี ข้อมูล ณ วันที่ 29 เดือนตุลาคม พ.ศ. 2562

แผนภูมิแสดงเปรียบเทียบจำนวนงบประมาณกองทุน ประจำปีงบประมาณ พ.ศ. 2562 จำแนกตามประเภทกองทุน

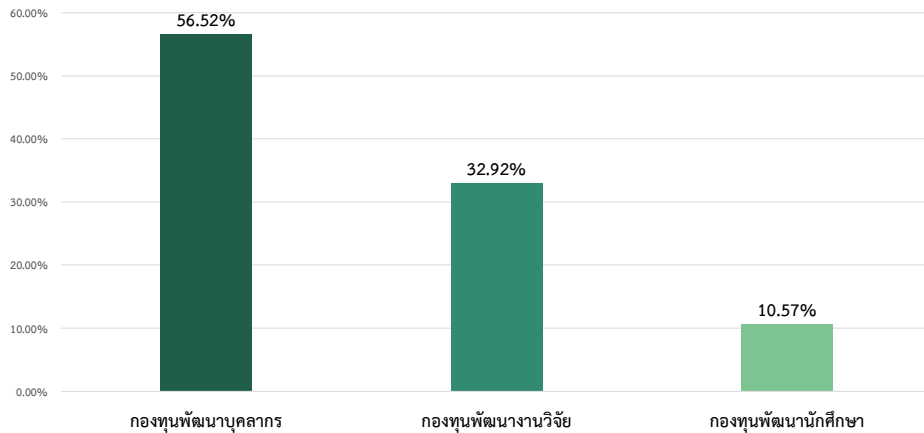

2. เปรียบเทียบจำนวนงบประมาณกองทุนสำหรับพัฒนางานด้านต่าง ๆ ประจำปีงบประมาณ พ.ศ. 2560-2562 จำแนกตามประเภทกองทุน

หน่วย : บาท

ประเภทงบประมาณ	ปีงบประมาณ					
	250		2561		2562	
	จำนวนเงิน	ร้อยละ	จำนวนเงิน	ร้อยละ	จำนวนเงิน	ร้อยละ
1 กองทุนพัฒนาบุคลากร	51,997,631.82	58.89	52,362,162.18	0.70	52,341,741.17	0.04
2 กองทุนพัฒนางานวิจัย	26,829,778.14	30.38	30,106,124.81	12.21	30,482,761.83	1.25
3 กองทุนพัฒนานักศึกษา	9,475,000	10.73	9,475,000		9,785,586.56	3.28
รวม	88,302,409.96	100.00	91,943,286.99	4.12	92,610,089.56	0.73

ที่มา : งานการเงินและบัญชี ข้อมูล ณ วันที่ 29 เดือนตุลาคม พ.ศ. 2562

แผนภูมิแสดงเปรียบเทียบจำนวนงบประมาณกองทุนสำหรับพัฒนางานด้านต่าง ๆ ประจำปีงบประมาณ พ.ศ. 2560-2562 จำแนกตามประเภทกองทุน

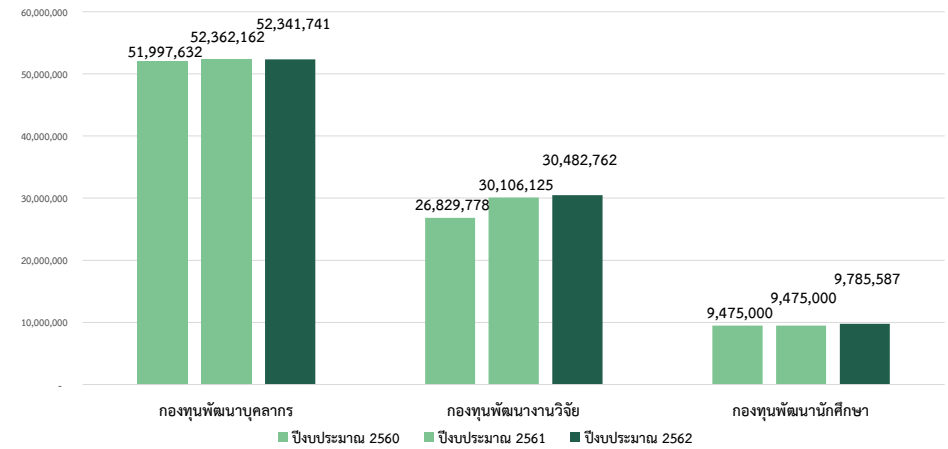

การจัดการเรียนการสอน โรงเรียนสาธิต ประจำปีการศึกษา 2562



สรุปภาพรวมการจัดการเรียนการสอนของโรงเรียนสาธิตมหาวิทยาลัยราชภัฏ
วไลยอลงกรณ์ ในพระบรมราชูปถัมภ์ ประจำปีการศึกษา 2562

ปัจจุบันโรงเรียนสาธิตมีการจัดการเรียนการสอนตั้งแต่ระดับชั้นเตรียมอนุบาล
จนถึงระดับมัธยมศึกษาปีที่ 6 ประกอบด้วยห้องเรียน 69 ห้องเรียน มีจำนวนนักเรียน
ทั้งหมด 2,156 คน และมีจำนวนบุคลากร จำนวน 87 คน

เปรียบเทียบจำนวนนักเรียน จำแนกตามระดับชั้น

ในปีการศึกษา 2562 โรงเรียนสาธิตมีจำนวนนักเรียน จำนวนทั้งสิ้น
2,155 คน จำแนกเป็นระดับชั้น ได้แก่เตรียมอนุบาล 11 คน อนุบาล
174 คน ประถมศึกษา 626 คน และมัธยมศึกษา 1,344 คน

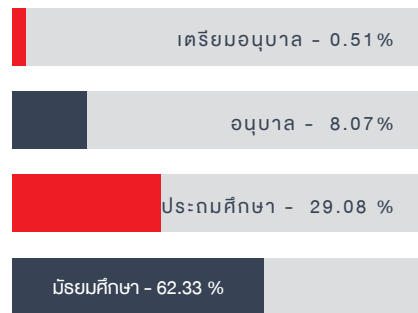

จำนวนนักเรียนทั้งหมด

2,156
คน

เปรียบเทียบจำนวนนักเรียน ปีการศึกษา 2560-2562

ปีการศึกษา 2562 โรงเรียนสาธิตมีจำนวนนักเรียน จำนวนทั้งสิ้น
2,155 คน เมื่อเปรียบเทียบกับปีการศึกษาที่มีจำนวน
นักเรียนเพิ่มขึ้นเป็นร้อยละ 10.57

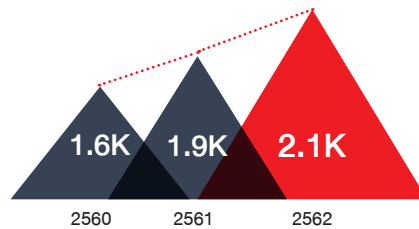

จำนวนนักเรียน จำแนกตามเพศ

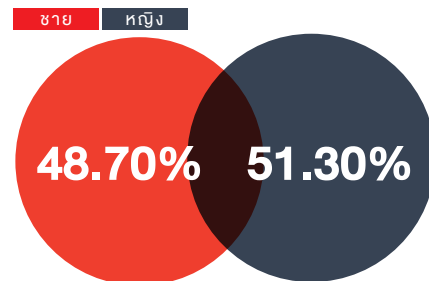

“

ผู้บริหารเป็นบุคลากรที่สำคัญ
สำหรับการพัฒนาผู้เรียนให้พร้อม
บริหารชีวิตในสังคมอนาคต

-ดร.นารี คุหาเรืองรอง
ผู้อำนวยการโรงเรียนสาธิต มศว.วไลยอลงกรณ์
ในพระบรมราชูปถัมภ์

”



จำนวนรางวัลของ นักเรียนสาธิตคนเก่ง



จำนวนงบประมาณ ดำเนินงานตามพันธกิจ



โรงเรียนสาธิต ครบรอบ 45 ปี

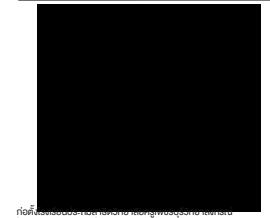

ก่อตั้งโดยสมเด็จพระนางเจ้าสิริกิติ์ พระบรมราชินีนาถ พระบรมราชชนนีพันปีหลวง
ในพระบรมราชูปถัมภ์ ในปี 2517

เปรียบเทียบจำนวนบุคลากร ปีการศึกษา 2560-2562

โรงเรียนสาธิต มีจำนวนบุคลากร สายวิชาการ จำนวน
ทั้งสิ้น 87 คน จำแนกตามระดับการศึกษาได้แก่ ระดับ
ปริญญาตรี 73 คน ระดับปริญญาโท 13 คน และระดับ
ปริญญาเอก 1 คน เมื่อเปรียบเทียบกับจำนวนบุคลากรของ
โรงเรียนสาธิตในปีการศึกษาที่ผ่านมา มีจำนวนบุคลากร
เพิ่มขึ้นถึงร้อยละ 11.54

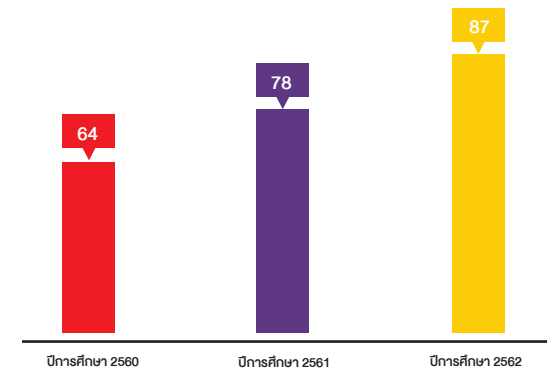

การจัดการเรียนการสอน โรงเรียนสาธิต

มหาวิทยาลัยราชภัฏวไลยอลงกรณ์ ในพระบรมราชูปถัมภ์
ประจำปีการศึกษา 2562

มหาวิทยาลัยราชภัฏวไลยอลงกรณ์ ในพระบรมราชูปถัมภ์ ได้เริ่มก่อตั้งโรงเรียนประถมสาธิตวิทยาลัยครูเพชรบุรีวิทยาลงกรณ์ ในพระบรมราชูปถัมภ์ ขึ้นเมื่อปี พ.ศ. 2517 โดยมีวัตถุประสงค์เพื่อสอนบุตรหลานให้กับบุคลากรในสถานศึกษา ซึ่งเปิดสอนในระดับอนุบาล และประถมศึกษาอย่างละ 1 ห้อง โดยใช้อาคารหอพักมรดก หอพักบุศราคม และหอพักไพฑูริย์ ในปี พ.ศ. 2535 ได้เปลี่ยนชื่อมาเป็นโรงเรียนสาธิตสถาบันราชภัฏเพชรบุรีวิทยาลงกรณ์ ในพระบรมราชูปถัมภ์ ในปี พ.ศ. 2546 เปลี่ยนชื่อเป็นโรงเรียนสาธิตสถาบันราชภัฏวไลยอลงกรณ์ ในพระบรมราชูปถัมภ์ และในปี พ.ศ. 2547 ได้เปลี่ยนมาเป็นโรงเรียนสาธิตมหาวิทยาลัยราชภัฏวไลยอลงกรณ์ ในพระบรมราชูปถัมภ์ สร้างอาคารเรียน 1 หลัง จำนวน 5 ห้องเรียน และขยายชั้นเรียนเพิ่มขึ้นจาก 2 ห้องเรียนเป็น 3 ห้องเรียน เปิดสอนในระดับชั้นมัธยมศึกษาตอนต้นและตอนปลาย ในปี พ.ศ. 2550 เป็นต้นมา

ปัจจุบันจัดให้มีการเรียนการสอนทั้งในระดับชั้นเตรียมอนุบาล ระดับอนุบาล ระดับประถมศึกษา และระดับมัธยมศึกษา ประกอบด้วยห้องเรียน จำนวน 69 ห้องเรียน นักเรียนทั้งหมด จำนวน 2,155 คน และมีจำนวนบุคลากร จำนวน 87 คน

1. จำนวนนักเรียนโรงเรียนสาธิต ปีการศึกษา 2562 จำแนกตามระดับชั้น และจำนวนห้องเรียน

หน่วย : คน

ระดับชั้น	จำนวนห้อง	นักเรียนชาย	นักเรียนหญิง	รวมจำนวนนักเรียน	ร้อยละ
1 เตรียมอนุบาล	1	8	3	11	0.51
2 อนุบาล 1	3	31	14	45	2.09
3 อนุบาล 2	3	33	34	67	3.11
4 อนุบาล 3	3	28	33	61	2.83
5 ประถมศึกษาปีที่ 1	4	53	47	100	4.64
6 ประถมศึกษาปีที่ 2	4	52	58	110	5.10
7 ประถมศึกษาปีที่ 3	4	62	49	111	5.15
8 ประถมศึกษาปีที่ 4	3	53	41	94	4.36
9 ประถมศึกษาปีที่ 5	4	64	57	121	5.61
10 ประถมศึกษาปีที่ 6	3	48	43	91	4.22
11 มัธยมศึกษาปีที่ 1	7	153	142	295	13.68
12 มัธยมศึกษาปีที่ 2	7	106	139	245	11.36
13 มัธยมศึกษาปีที่ 3	6	105	125	230	10.67
14 มัธยมศึกษาปีที่ 4	6	99	103	202	9.37
15 มัธยมศึกษาปีที่ 5	6	77	111	188	8.72
16 มัธยมศึกษาปีที่ 6	5	78	107	185	8.58
รวม	69	1,050	1,106	2,156	100.00

ที่มา : โรงเรียนสาธิตมหาวิทยาลัยราชภัฏวไลยอลงกรณ์ ในพระบรมราชูปถัมภ์ ข้อมูล ณ วันที่ 1 เดือนกรกฎาคม พ.ศ. 2562

แผนภูมิแสดงเปรียบเทียบจำนวนนักเรียนโรงเรียนสาธิต ปีการศึกษา 2562

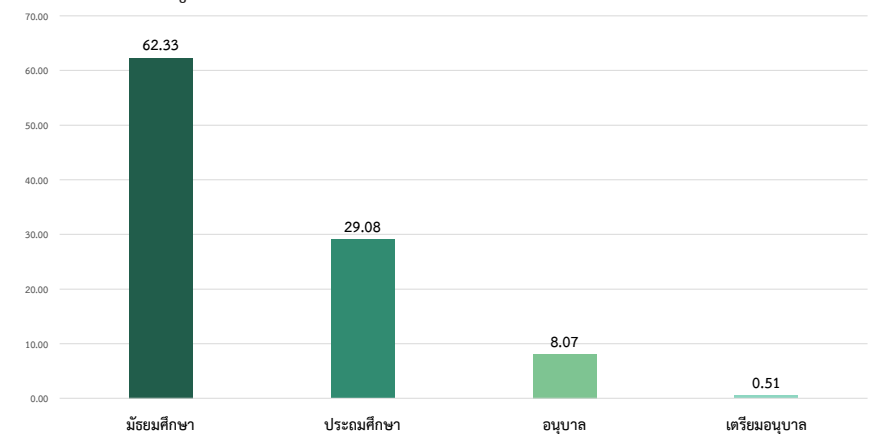

2. เปรียบเทียบจำนวนนักเรียนโรงเรียนสาธิต ปีการศึกษา 2560-2562 จำแนกตามระดับชั้น

ระดับชั้น	ปีการศึกษา					
	2560	ร้อยละ	2561	เพิ่ม/ลด	2562	เพิ่ม/ลด
1 เตรียมอนุบาล	13	0.78	13		11	-15.38
2 อนุบาล	195	11.61	197	1.03	174	-11.68
3 ประถมศึกษา	529	31.51	613	15.88	627	2.28
4 มัธยมศึกษา	942	56.10	1,126	19.53	1,344	19.36
รวม	1,679	100.00	1,949	16.08	2,156	10.62

ที่มา : โรงเรียนสาธิตมหาวิทยาลัยราชภัฏวไลยอลงกรณ์ ในพระบรมราชูปถัมภ์ ข้อมูล ณ วันที่ 1 เดือนกรกฎาคม พ.ศ. 2562

แผนภูมิแสดงเปรียบเทียบจำนวนนักเรียนโรงเรียนสาธิต ปีการศึกษา 2560-2562 จำแนกตามระดับชั้น

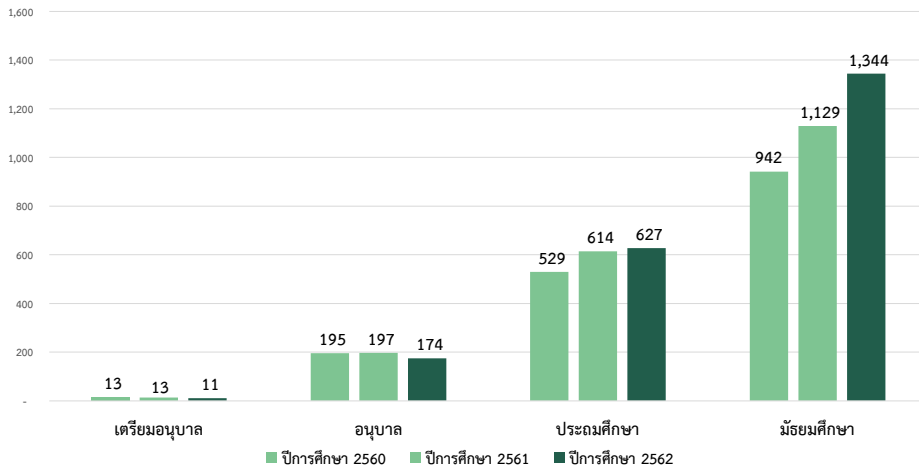

3. จำนวนบุคลากรโรงเรียนสาธิต สายวิชาการ ปีการศึกษา 2562 จำแนกตามระดับชั้น

ในปีการศึกษา 2562 โรงเรียนสาธิตมหาวิทยาลัยราชภัฏวไลยอลงกรณ์ ในพระบรมราชูปถัมภ์ มีบุคลากรสายวิชาการ (ครู) จำนวนทั้งสิ้น 87 คน รายละเอียดดังนี้

ระดับชั้น	บุคลากรสายวิชาการ		รวม	ร้อยละ
	ชาย	หญิง		
1 ผู้บริหาร/ผู้ช่วยผู้อำนวยการ	3	2	5	5.75
2 เตรียมอนุบาล		2	2	2.30
3 อนุบาล 1		3	3	3.45
4 อนุบาล 2		3	3	3.45
5 อนุบาล 3		3	3	3.45
6 ประถมศึกษาปีที่ 1		4	4	4.60
7 ประถมศึกษาปีที่ 2	1	3	4	4.60
8 ประถมศึกษาปีที่ 3	1	4	5	5.75
9 ประถมศึกษาปีที่ 4	2	2	4	4.60
10 ประถมศึกษาปีที่ 5	2	3	5	5.75
11 ประถมศึกษาปีที่ 6	1	2	3	3.45
12 มัธยมศึกษาปีที่ 1	3	5	8	9.20
13 มัธยมศึกษาปีที่ 2	3	5	8	9.20
14 มัธยมศึกษาปีที่ 3	5	2	7	8.05
15 มัธยมศึกษาปีที่ 4	5	2	7	8.05
16 มัธยมศึกษาปีที่ 5	2	5	7	8.05
17 มัธยมศึกษาปีที่ 6	2	3	5	5.75
18 ครูประจำห้องปฏิบัติการ	2	2	4	4.60
รวม	27	51	87	100.00

ที่มา : โรงเรียนสาธิตมหาวิทยาลัยราชภัฏวไลยอลงกรณ์ ในพระบรมราชูปถัมภ์ ข้อมูล ณ วันที่ 1 เดือนกรกฎาคม พ.ศ. 2562

แผนภูมิแสดงเปรียบเทียบจำนวนบุคลากรโรงเรียนสาธิต สายวิชาการ ปีการศึกษา 2560-2562 จำแนกตามระดับชั้น

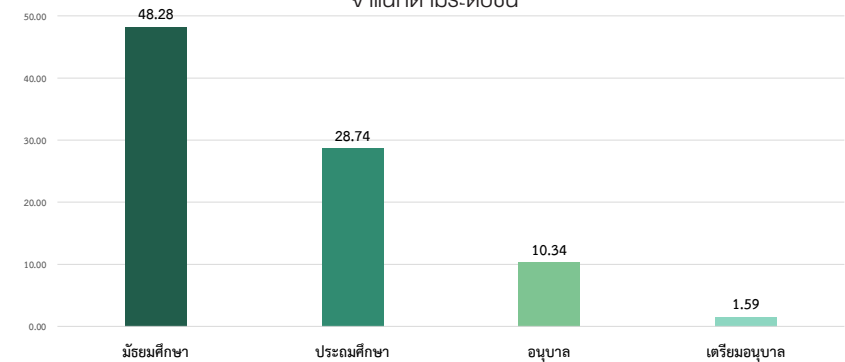

4. จำนวนบุคลากรโรงเรียนสาธิต สายวิชาการ ปีการศึกษา 2562 จำแนกตามคุณวุฒิการศึกษา

หน่วย : คน

ตำแหน่งทางวิชาการ	ระดับการศึกษา			รวม	ร้อยละ
	ปริญญาตรี	ปริญญาโท	ปริญญาเอก		
1 ครู	73	13	1	87	100.00
รวม	73	13	1	87	100.00

ที่มา : โรงเรียนสาธิตมหาวิทยาลัยราชภัฏวไลยอลงกรณ์ ในพระบรมราชูปถัมภ์ ข้อมูล ณ วันที่ 1 เดือนกรกฎาคม พ.ศ. 2562

แผนภูมิแสดงเปรียบเทียบจำนวนบุคลากรโรงเรียนสาธิต สายวิชาการ ปีการศึกษา 2562 จำแนกตามคุณวุฒิการศึกษา

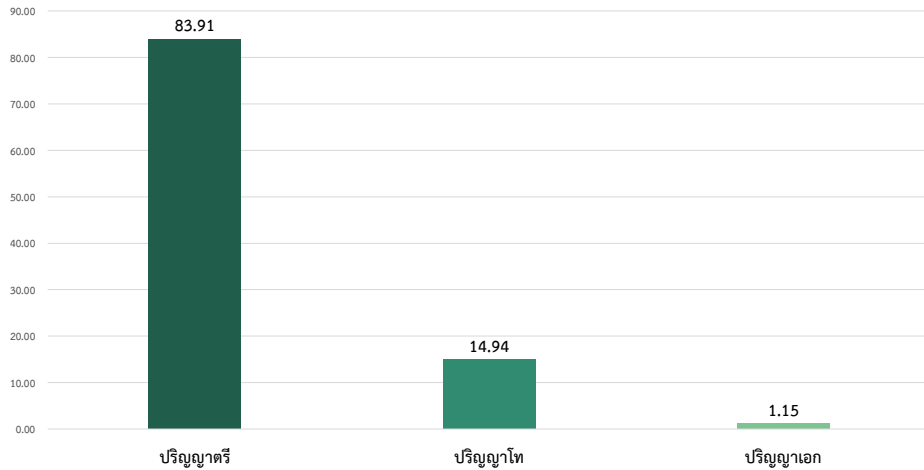

5. เปรียบเทียบจำนวนบุคลากร โรงเรียนสาธิต สายวิชาการ ปีการศึกษา 2560-2562 จำแนกตามคุณวุฒิการศึกษา

ตำแหน่งทางวิชาการ	ปีการศึกษา					
	2560	ร้อยละ	2561	เพิ่ม/ลด	2562	เพิ่ม/ลด
1 ครู	64	100.00	78	21.87	87	11.54
รวม	64	100.00	78	21.87	87	11.54

ที่มา : โรงเรียนสาธิตมหาวิทยาลัยราชภัฏวไลยอลงกรณ์ ในพระบรมราชูปถัมภ์ ข้อมูล ณ วันที่ 1 เดือนกรกฎาคม พ.ศ. 2562

แผนภูมิแสดงเปรียบเทียบจำนวนบุคลากร โรงเรียนสาธิต สายวิชาการ ปีการศึกษา 2560-2562 จำแนกตามคุณวุฒิการศึกษา

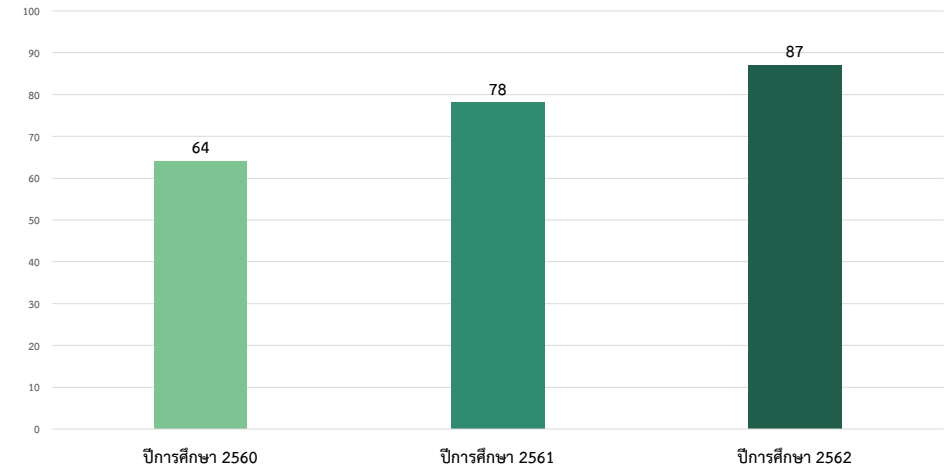

“
การเรียนการสอน
 แบบผสมผสานทำทลายความ
 สามารถของผู้เรียนและช่วย
 พัฒนาการเรียนรู้ให้ดีขึ้น
 ”

-ดร.เลอลักษณ์ โอกทานนท์ รองผู้อำนวยการโรงเรียนสาธิต
 มหาวิทยาลัยราชภัฏวไลยอลงกรณ์ ในพระบรมราชูปถัมภ์-



6. จำนวนนักเรียนที่เข้าศึกษาต่อในระดับอุดมศึกษา ของนักเรียนระดับชั้นมัธยมศึกษาปีที่ 6 ปีการศึกษา 2561 จำแนกตามห้องเรียน และประเภทของมหาวิทยาลัย

ห้องเรียน	ประเภทมหาวิทยาลัย				รวม	
	มหาวิทยาลัยรัฐบาล		มหาวิทยาลัยเอกชน			
	จำนวนคน	ร้อยละ	จำนวนคน	ร้อยละ	จำนวนคน	ร้อยละ
1 มัธยมศึกษาปีที่ 6/1	16	11.85	2	0.26	18	12.16
2 มัธยมศึกษาปีที่ 6/2	45	33.33	3	23.08	48	32.43
3 มัธยมศึกษาปีที่ 6/3	37	27.41	3	23.08	40	27.03
4 มัธยมศึกษาปีที่ 6/4	37	27.41	5	38.46	42	28.38
รวม	135	100.00	13	100.00	148	100.00

ที่มา : โรงเรียนสาธิตมหาวิทยาลัยราชภัฏวไลยอลงกรณ์ ในพระบรมราชูปถัมภ์ ข้อมูล ณ วันที่ 1 เดือนกรกฎาคม พ.ศ. 2562

แผนภูมิแสดงเปรียบเทียบจำนวนนักเรียนที่เข้าศึกษาต่อในระดับอุดมศึกษา ของนักเรียนระดับชั้นมัธยมศึกษาปีที่ 6 ปีการศึกษา 2561 จำแนกตามห้องเรียน และประเภทของมหาวิทยาลัย

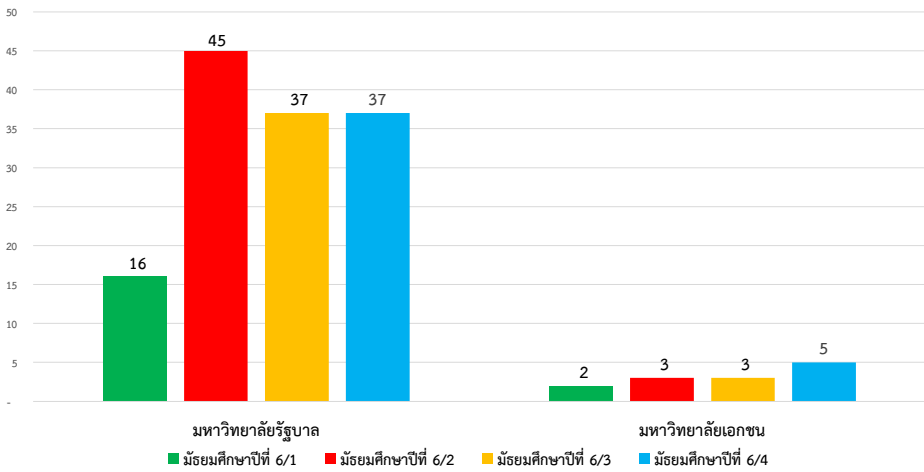

7. เปรียบเทียบจำนวนงบประมาณที่ได้รับจัดสรรของโรงเรียนสาธิต ประจำปีงบประมาณ พ.ศ. 2561-2562 จำแนกตามประเภทงบประมาณ

หน่วย : บาท

ประเภทงบประมาณ	ปีงบประมาณ			
	2561	ร้อยละ	2562	เพิ่ม/ลด
1 งบประมาณแผ่นดิน	9,414,600	14.53	12,094,400	28.46
2 งบประมาณเงินรายได้	55,372,600	85.47	62,448,960	12.78
รวม	64,787,200	100.00	74,543,360	15.06

ที่มา : โรงเรียนสาธิตมหาวิทยาลัยราชภัฏวไลยอลงกรณ์ ในพระบรมราชูปถัมภ์ ข้อมูล ณ วันที่ 1 เดือนกรกฎาคม พ.ศ. 2562

แผนภูมิแสดงเปรียบเทียบจำนวนงบประมาณที่ได้รับจัดสรรของโรงเรียนสาธิต ประจำปีงบประมาณ พ.ศ. 2561-2562 จำแนกตามประเภทงบประมาณ

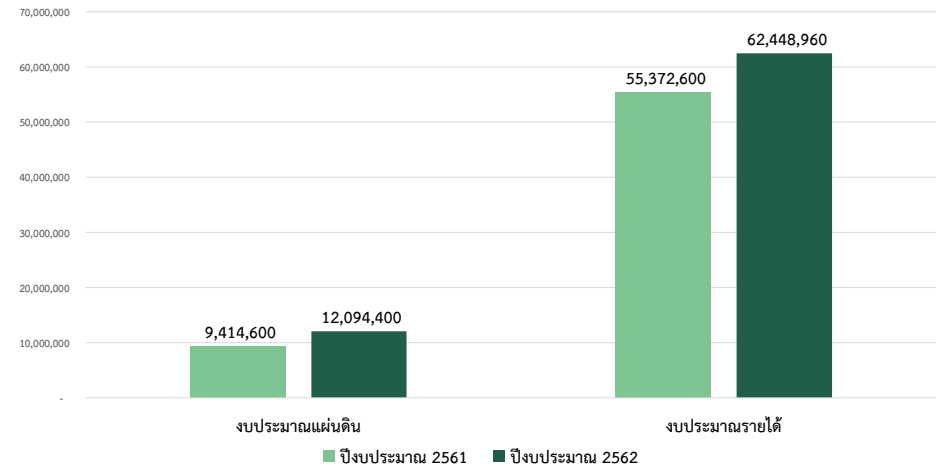

พื้นที่มหาวิทยาลัย

อาคารสถานที่ และระบบสาธารณูปโภค

มหาวิทยาลัยราชภัฏวไลยอลงกรณ์ ในพระบรมราชูปถัมภ์ มีพื้นที่บริการในการจัดการเรียนการสอน จำนวน 3 พื้นที่ ได้แก่ จังหวัดปทุมธานี มีพื้นที่ 381 ไร่ 2 งาน 91 ตารางวา จังหวัดสระแก้ว มีพื้นที่ 615 ไร่ 2 งาน 51 ตารางวา และกรุงเทพมหานคร 4 ไร่ 43 ตารางวา



พื้นที่ให้บริการของมหาวิทยาลัย



จังหวัดปทุมธานี

381 ไร่ 2 งาน 91 ตารางวา
เลขที่ 1 หมู่ 20 ถนนพหลโยธิน
กิโลเมตรที่ 48
ตำบลคลองหนึ่ง อำเภอคลองหลวง
จังหวัดปทุมธานี 13180



จังหวัดสระแก้ว

615 ไร่ 2 งาน 51 ตารางวา
ตำบลท่าเกษม อำเภอเมือง
จังหวัดสระแก้ว 27000



กรุงเทพมหานคร

4 ไร่ 43 ตารางวา
เลขที่ 153 ถนนเพชรบุรี
แขวงทุ่งพญาไท เขตราชเทวี
กรุงเทพมหานคร 10400

ระบบสาธารณูปโภคของมหาวิทยาลัย



ถนนในมหาวิทยาลัย

4.6 กิโลเมตร
ความยาวของถนนในมหาวิทยาลัย
มีความยาวรวมทั้งหมด
4.6 กิโลเมตร



พลังงานไฟฟ้า

1,300 KVA.
พลังงานไฟฟ้าที่ใช้จ่ายพลังงาน
ภายในมหาวิทยาลัยทั้งหมด



ระบบโทรศัพท์

500 เลขหมาย
จำนวนของระบบโทรศัพท์ภายใน
มหาวิทยาลัย และสามารถรองรับคู่
สายได้มากกว่า 500 เลขหมาย มีคู่
สายนอก จำนวน 9 วงจร

1. อาคาร และสิ่งปลูกสร้างที่ให้บริการทางการศึกษาภายในพื้นที่มหาวิทยาลัยราชภัฏวไลยอลงกรณ์ ในพระบรมราชูปถัมภ์ จังหวัดปทุมธานี

อาคารและสิ่งปลูกสร้าง		ปีที่เริ่มก่อสร้าง
คณะครุศาสตร์		
1	อาคารเรียน 6	2518
2	อาคารเรียน 7	2518
3	โรงจอดรถยานพาหนะ	2543
4	อาคารกิจกรรมนักศึกษา	2548
คณะมนุษยศาสตร์และสังคมศาสตร์		
1	อาคารคณะมนุษยศาสตร์และสังคมศาสตร์	2547
2	อาคารกิจกรรมนักศึกษาคณะมนุษยศาสตร์และสังคมศาสตร์	2551
คณะวิทยาการจัดการ		
1	อาคารเรียน 1	2518
2	อาคารเรียน 2	2518
3	อาคารต่อเติมระหว่างอาคาร 1 และอาคาร 2	2541
4	อาคารนิเทศศาสตร์	2545
5	อาคารบริหารธุรกิจ	2554
คณะวิทยาศาสตร์และเทคโนโลยี		
1	อาคารเรียน 5	2518
2	อาคารศูนย์วิทยาศาสตร์	2541
3	อาคารสำนักงานคณะวิทยาศาสตร์	2542
4	อาคารกิจกรรมนักศึกษาวิทยาศาสตร์	2554
5	อาคารปฏิบัติการสหกรรม	2555
คณะเทคโนโลยีอุตสาหกรรม		
1	อาคารออกแบบและเซรามิกส์	2518
2	อาคารคณะเทคโนโลยีอุตสาหกรรม	2540
3	อาคารวัสดุศาสตร์	2543
4	อาคารปฏิบัติการเซรามิกส์	2543
5	ลานจอดรถยานพาหนะ	2545
6	อาคารปฏิบัติการเครื่องกล	2550
7	อาคารกิจกรรมนักศึกษา	2552
คณะเทคโนโลยีการเกษตร		
1	อาคารเรียนคณะเกษตร	2518
2	อาคารแปรรูปเกษตร	2543

อาคารและสิ่งปลูกสร้าง		ปีที่เริ่มก่อสร้าง
คณะเทคโนโลยีการเกษตร		
3	อาคารคณะเทคโนโลยีการเกษตร	2543
4	อาคารโรงเรือนเพาะเลี้ยงสัตว์น้ำ	2544
5	อาคารสำนักงานคณะเทคโนโลยีการเกษตร	2548
6	อาคารโรงเลี้ยงไก่เนื้อ	2558
7	อาคารโรงเรือนเลี้ยงไก่ไข่ระบบปิด	2558
8	อาคารโรงเลี้ยงไก่ไข่	2559
โรงเรียนสาธิตมหาวิทยาลัยราชภัฏวไลยอลงกรณ์ ในพระบรมราชูปถัมภ์		
1	อาคารเรียน 3	2518
2	อาคารเรียน 4	2518
3	อาคารเรียนอนุบาลสาธิตวไลยอลงกรณ์	2547
4	อาคารเรียนโรงเรียนสาธิตวไลยอลงกรณ์	2555
สำนักวิทยบริการและเทคโนโลยีสารสนเทศ		
1	อาคารหอสมุดกลาง	2518
2	ห้องประชุมปีกห้องสมุด	2518
3	อาคาร 4 ชั้น	2537
สำนักส่งเสริมการเรียนรู้และบริการวิชาการ		
1	อาคารอนุรักษ์สิ่งแวดล้อม	2551
2	อาคารสำนักงานส่งเสริมการเรียนรู้	2555
3	อาคารเก็บวัสดุ	2555
อาคารส่วนกลาง		
1	หอประชุมวไลยอลงกรณ์	2518
2	อาคารอิมเนซียม 1	2518
3	อาคาร 60 ปี วไลยอลงกรณ์	2538
4	อาคาร 100 ปี สมเด็จพระศรีนครินทร์	2540
5	สนามเทนนิส	2540
6	สนามบาสเกตบอล	2540
7	สนามกีฬากลาง	2541
8	สระว่ายน้ำอวยพรเปล่งวานิช	2544
9	อาคารอิมเนซียม 2	2544
10	โรงจอดรถฝ่ายยานพาหนะ	2545

อาคารและสิ่งปลูกสร้าง		ปีที่เริ่มก่อสร้าง
อาคารส่วนกลาง		
11	อาคารสำนักงานฝ่ายยานพาหนะ	2545
12	สนามวอลเลย์บอลชายหาด	2545
13	อาคารกองพัฒนานักศึกษา	2548
14	อาคาร 75 ปี วิทยาลัยอาชีวศึกษา	2548
15	อาคาร 80 ปี วิทยาลัยอาชีวศึกษา	2549
16	อาคารอิมเนเซียม 3	2550
17	อาคารพยาบาล	2551
18	อาคารแสดงผลงานนักศึกษา	2552
19	อาคารส่งเสริมการเรียนรู้	2553
20	โรงเก็บวัสดุงานอาคารสถานที่	2555
21	ศูนย์ส่งเสริมวัฒนธรรมสร้างสรรค์ (เรือนไทย)	2555
22	อาคารสัมมนาอนุรักษพันธุกรรมพืช	2558
23	อาคารขยายพันธุ์พืช	2558
24	อาคารเรือนเพาะชำศูนย์อนุรักษพันธุกรรมพืช	2559
25	อาคารจำหน่ายผลิตภัณฑ์ศูนย์อนุรักษพันธุกรรมพืช	2560
26	อาคารอเนกประสงค์และห้องน้ำพันธุกรรมพืช	2560
27	อาคารเรียนรวมวิทยาศาสตร์	2559
28	อาคารเรียนรวม	2558
29	อาคารปฏิบัติการด้านธุรกิจบริการ	2560
งานบริหารทรัพย์สินและรายได้		
1	โรงอาหาร	2518
2	หอพักโกเมน	2518
3	หอพักทับทิม	2518
4	หอพักนิลรัตน์	2518
5	หอพักบุษราคัม	2518
6	หอพักเทพาย	2518
7	หอพักมรกต	2518
8	หอพักมุกดา	2518
9	หอพักเพชร	2541
10	อาคารสมเด็จพระเจ้าฟ้าวไลยอลงกรณ์ (ศูนย์ประสานงานวิชาชีพ)	2551

อาคารและสิ่งปลูกสร้าง		ปีที่เริ่มก่อสร้าง
อาคารที่พักอาศัยอาจารย์ และบุคลากร		
1	บ้านพักอาจารย์หลังเดี่ยว 58 หลัง	2518
2	ห้องแถวไม้ 2 ชั้น บุคลากร 3 หลัง 12 ห้อง	2537
3	บ้านพักอาจารย์ (คสล.+ไม้) 1 หลัง	2538
4	บ้านพักอาจารย์แฝด 11 หลัง	2540
5	บ้านพักอาจารย์บ้านไม้ 2 ชั้น 1 หลัง (4ห้อง)	2541
6	บ้านพักอาจารย์บ้านไม้ 2 ชั้น 1 หลัง (6ห้อง)	2541
7	ห้องแถวไม้ 2 ชั้น อาจารย์ 1 หลัง 12 ห้อง	2541
8	แฟลตบุคลากร 3 ชั้น 1 หลัง 20 ห้อง	2543
9	ห้องแถวชั้นเดียว บุคลากร 7 หลัง 51 ห้อง	2544
10	บ้านพักอาจารย์ สร้างใหม่ บ้านแฝด 5 หลัง	2551

2. อาคาร และสิ่งปลูกสร้างมหาวิทยาลัย ราชภัฏวไลยอลงกรณ์ ในพระบรมราชูปถัมภ์ จังหวัดสระแก้ว

อาคารและสิ่งปลูกสร้าง		ปีที่เริ่มก่อสร้าง
1	อาคารทันตและพยาบาล	
2	บ้านพักเจ้าหน้าที่	2543
3	บ้านพักทรง	2543
4	อาคารเรียน 2	2543
5	อาคารโรงอาหาร	2543
6	อาคารคณะเทคโนโลยีการเกษตร 4 ชั้น (อำนวยการ)	2548
7	อาคารเรียน 5	2548
8	หอพักนักศึกษา 1	2558
9	หอพักนักศึกษา 2	2558
10	โรงจอดรถ	2559
11	โรงจอดรถหอพักนักศึกษา	2559
12	อาคารสวัสดิการ	2559
13	อาคารอเนกประสงค์หอพักนักศึกษา	2559

3. อาคาร และสิ่งปลูกสร้างมหาวิทยาลัย ราชภัฏวไลยอลงกรณ์ ในพระบรมราชูปถัมภ์ กรุงเทพมหานคร

อาคารและสิ่งปลูกสร้าง		ปีที่เริ่มก่อสร้าง
1	อาคาร 60 ปี	
2	อาคารหอประชุม	
3	อาคารโรงอาหาร	
4	อาคารเรียน 1	2520
5	อาคารอุษาพรประภา (ปรับปรุงใหม่)	2535
6	อาคารปฏิบัติการเทคโนโลยีสารสนเทศ	2550

รายชื่อหลักสูตรที่เปิดสอน ประจำปีการศึกษา 2562

1. คณะครุศาสตร์

	ชื่อหลักสูตร	ชื่อปริญญาตรี (ชื่อย่อ)	สาขาวิชา
ระดับปริญญาตรี			
1	ครุศาสตรบัณฑิต	ค.บ.	ภาษาอังกฤษ
2	ครุศาสตรบัณฑิต	ค.บ.	คณิตศาสตร์
3	ครุศาสตรบัณฑิต	ค.บ.	เคมีและวิทยาศาสตร์ทั่วไป
4	ครุศาสตรบัณฑิต	ค.บ.	ชีววิทยาและวิทยาศาสตร์ทั่วไป
5	ครุศาสตรบัณฑิต	ค.บ.	การศึกษาปฐมวัย
6	ครุศาสตรบัณฑิต	ค.บ.	ภาษาไทย
7	ครุศาสตรบัณฑิต	ค.บ.	ภาษาจีน
8	ครุศาสตรบัณฑิต	ค.บ.	วิทยาศาสตร์ทั่วไป (หลักสูตรภาษาอังกฤษ)
9	ครุศาสตรบัณฑิต	ค.บ.	คณิตศาสตร์ (หลักสูตรภาษาอังกฤษ)
10	ครุศาสตรบัณฑิต	ค.บ.	การศึกษาประถมศึกษา
11	ครุศาสตรบัณฑิต	ค.บ.	ภาษาอังกฤษ (หลักสูตรภาษาอังกฤษ)
ระดับประกาศนียบัตรบัณฑิต			
1	ประกาศนียบัตรบัณฑิต	ป.บัณฑิต	วิชาชีพครู
ระดับปริญญาโท			
1	ครุศาสตรมหาบัณฑิต	ค.ม.	นวัตกรรมการบริหารการศึกษา
2	ครุศาสตรมหาบัณฑิต	ค.ม.	หลักสูตรและการสอน
ระดับปริญญาเอก			
1	ครุศาสตรมหาบัณฑิต	ค.ด.	นวัตกรรมการบริหารการศึกษา
2	ปรัชญาคุษฎีบัณฑิต	ปร.ด.	หลักสูตรและการสอน

“

ภาคผนวก

”

การสนทนา
ประจำปีการศึกษา
๒๕๖๒



2. คณะมนุษยศาสตร์และสังคมศาสตร์

ชื่อหลักสูตร	ชื่อปริญญาตรี (ชื่อย่อ)	สาขาวิชา
ระดับปริญญาตรี		
1 ศิลปศาสตรบัณฑิต	ศศ.บ.	ดุริยางคศิลป์
2 ศิลปศาสตรบัณฑิต	ศศ.บ.	ภาษาอังกฤษ
3 ศิลปศาสตรบัณฑิต	ศศ.บ.	ภาษาไทยเพื่อนวัตกรรมสื่อสาร
4 ศิลปศาสตรบัณฑิต	ศศ.บ.	สังคมศาสตร์เพื่อการพัฒนา - แขนงวิชาการบริหารภาครัฐและท้องถิ่น - แขนงวิชาการพัฒนาสังคมและความมั่นคงของมนุษย์
5 ศิลปศาสตรบัณฑิต	ศศ.บ.	สารสนเทศศาสตร์
6 ศิลปศาสตรบัณฑิต	ศศ.บ.	จิตวิทยา
7 ศิลปศาสตรบัณฑิต	ศศ.บ.	การพัฒนาชุมชน
8 ศิลปศาสตรบัณฑิต	ศศ.บ.	ภาษาอังกฤษเพื่อการสื่อสารนานาชาติ
9 รัฐประศาสนศาสตรบัณฑิต	ร.บ.	รัฐประศาสนศาสตร์
10 นิติศาสตรบัณฑิต	น.บ.	-
11 ศิลปกรรมศาสตรบัณฑิต	ศป.บ.	ทัศนศิลป์
12 ศิลปกรรมศาสตรบัณฑิต	ศป.บ.	ศิลปะการแสดง

3. คณะวิทยาการจัดการ

ชื่อหลักสูตร	ชื่อปริญญาตรี (ชื่อย่อ)	สาขาวิชา
ระดับปริญญาตรี		
1 ศิลปศาสตรบัณฑิต	ศศ.บ.	การจัดการท่องเที่ยว
2 บริหารธุรกิจบัณฑิต	บธ.บ.	การจัดการทั่วไป
3 บริหารธุรกิจบัณฑิต	บธ.บ.	การบริหารธุรกิจ - แขนงวิชาการตลาด - แขนงวิชาการเงินและการธนาคาร - แขนงวิชาการบริหารทรัพยากรมนุษย์
4 บริหารธุรกิจบัณฑิต	บธ.บ.	การจัดการธุรกิจค้าปลีกสมัยใหม่
5 บริหารธุรกิจบัณฑิต	บธ.บ.	การจัดการโลจิสติกส์และซัพพลายเชน
6 บริหารธุรกิจบัณฑิต	บธ.บ.	ธุรกิจดิจิทัล
7 บัญชีบัณฑิต	บ.ช.บ.	-
8 เศรษฐศาสตรบัณฑิต	ศ.บ.	เศรษฐศาสตร์
9 นิเทศศาสตรบัณฑิต	นศ.บ.	นิเทศศาสตร์

4. คณะวิทยาศาสตร์และเทคโนโลยี

ชื่อหลักสูตร	ชื่อปริญญาตรี (ชื่อย่อ)	สาขาวิชา
ระดับปริญญาตรี		
1 วิทยาศาสตร์บัณฑิต	วท.บ.	เทคโนโลยีชีวภาพ
2 วิทยาศาสตร์บัณฑิต	วท.บ.	อาชีวอนามัยและความปลอดภัย
3 วิทยาศาสตร์บัณฑิต	วท.บ.	คณิตศาสตร์ประยุกต์
4 วิทยาศาสตร์บัณฑิต	วท.บ.	วิทยาศาสตร์สิ่งแวดล้อม
5 วิทยาศาสตร์บัณฑิต	วท.บ.	วิทยาการคอมพิวเตอร์
6 วิทยาศาสตร์บัณฑิต	วท.บ.	เทคโนโลยีสารสนเทศ
7 วิทยาศาสตร์บัณฑิต	วท.บ.	คหกรรมศาสตร์
8 วิทยาศาสตร์บัณฑิต	วท.บ.	เคมี
9 วิทยาศาสตร์บัณฑิต	วท.บ.	โภชนาการและการกำหนดอาหาร
10 วิทยาศาสตร์บัณฑิต	วท.บ.	ฟิสิกส์ประยุกต์
11 วิทยาศาสตร์บัณฑิต	วท.บ.	การจัดการภัยพิบัติและบรรเทาสาธารณภัย
12 วิทยาศาสตร์บัณฑิต	วท.บ.	นวัตกรรมดิจิทัลและวิศวกรรมซอฟต์แวร์
13 วิทยาศาสตร์บัณฑิต	วท.บ.	วิทยาศาสตร์และเทคโนโลยีสิ่งแวดล้อม
14 วิทยาศาสตร์บัณฑิต	วท.บ.	นวัตกรรมอาหารและเครื่องดื่มเพื่อสุขภาพ
ระดับปริญญาโท		
1 วิทยาศาสตรมหาบัณฑิต	วท.ม.	วิทยาศาสตร์และนวัตกรรมเพื่อการพัฒนา
ระดับปริญญาเอก		
1 ปรัชญาดุษฎีบัณฑิต	ปร.ด.	วิทยาศาสตร์และนวัตกรรมเพื่อการพัฒนา



5. คณะเทคโนโลยีอุตสาหกรรม

ชื่อหลักสูตร	ชื่อปริญญาตรี (ชื่อย่อ)	สาขาวิชา
ระดับปริญญาตรี		
1	วิทยาศาสตร์บัณฑิต	วท.บ. อิเล็กทรอนิกส์สื่อสารและคอมพิวเตอร์
2	วิทยาศาสตร์บัณฑิต	วท.บ. ออกแบบผลิตภัณฑ์อุตสาหกรรม
3	เทคโนโลยีบัณฑิต	ทล.บ. เทคโนโลยีวิศวกรรม
4	วิศวกรรมศาสตรบัณฑิต	วศ.บ. วิศวกรรมเมคคาทรอนิกส์และหุ่นยนต์
5	วิศวกรรมศาสตรบัณฑิต	วศ.บ. วิศวกรรมการจัดการอุตสาหกรรม
6	วิศวกรรมศาสตรบัณฑิต	วศ.บ. เทคโนโลยีวิศวกรรมโยธา
7	วิศวกรรมศาสตรบัณฑิต	วศ.บ. เทคโนโลยีวิศวกรรมเครื่องกล
8	อุตสาหกรรมศาสตรบัณฑิต	อส.บ. เทคโนโลยีไฟฟ้าอุตสาหกรรม (ต่อเนื่อง)
ระดับปริญญาโท		
1	วิทยาศาสตรมหาบัณฑิต	วท.ม. การจัดการเทคโนโลยี

6. คณะเทคโนโลยีการเกษตร

ชื่อหลักสูตร	ชื่อปริญญาตรี (ชื่อย่อ)	สาขาวิชา
ระดับปริญญาตรี		
1	วิทยาศาสตร์บัณฑิต	วท.บ. วิทยาศาสตร์และเทคโนโลยีการอาหาร
2	วิทยาศาสตร์บัณฑิต	วท.บ. เกษตรศาสตร์ - แขนงวิชาเทคโนโลยีการผลิตพืช - แขนงวิชาสัตวศาสตร์
3	วิทยาศาสตร์บัณฑิต	วท.บ. เทคโนโลยีภูมิทัศน์
ระดับปริญญาโท		
1	วิทยาศาสตรมหาบัณฑิต	วท.ม. เทคโนโลยีการจัดการเกษตร

7. คณะสาธารณสุขศาสตร์

ชื่อหลักสูตร	ชื่อปริญญาตรี (ชื่อย่อ)	สาขาวิชา
ระดับปริญญาตรี		
1	สาธารณสุขศาสตรบัณฑิต	ส.บ. สาธารณสุขศาสตร์
2	สาธารณสุขศาสตรบัณฑิต	ส.บ. การจัดการสถานพยาบาล
3	วิทยาศาสตร์บัณฑิต	วท.บ. อนามัยสิ่งแวดล้อม
ระดับปริญญาโท		
1	สาธารณสุขศาสตรมหาบัณฑิต	ส.ม. การจัดการระบบสุขภาพ

8. วิทยาลัยนวัตกรรมการจัดการ

ชื่อหลักสูตร	ชื่อปริญญาตรี (ชื่อย่อ)	สาขาวิชา
ระดับปริญญาตรี		
1	ศิลปศาสตรบัณฑิต	ศศ.บ. การจัดการการบริการและการโรงแรม (หลักสูตรภาษาอังกฤษ)
2	บริหารธุรกิจบัณฑิต	บธ.บ. การจัดการธุรกิจการบิน (หลักสูตรนานาชาติ)
3	บริหารธุรกิจบัณฑิต	บธ.บ. การจัดการธุรกิจบริการผู้สูงอายุ (หลักสูตรสองภาษา)
4	บริหารธุรกิจบัณฑิต	บธ.บ. การจัดการนวัตกรรมการค้า
ระดับปริญญาโท		
1	รัฐประศาสนศาสตรมหาบัณฑิต	รป.ม. รัฐประศาสนศาสตร์
2	บริหารธุรกิจมหาบัณฑิต	บธ.ม. บริหารธุรกิจ
3	วิทยาศาสตรมหาบัณฑิต	วท.ม. นวัตกรรมการจัดการสิ่งแวดล้อม
ระดับปริญญาเอก		
1	รัฐประศาสนศาสตรดุษฎีบัณฑิต	รป.ด. รัฐประศาสนศาสตร์
2	บริหารธุรกิจดุษฎีบัณฑิต	บธ.ด. การบริหารธุรกิจ
3	ปรัชญาดุษฎีบัณฑิต	ปร.ด. สิ่งแวดล้อมศึกษา



มหาวิทยาลัยราชภัฏวไลยอลงกรณ์ ในพระบรมราชูปถัมภ์ สระแก้ว

1. คณะมนุษยศาสตร์และสังคมศาสตร์

ชื่อหลักสูตร	ชื่อปริญญาตรี (ชื่อย่อ)	สาขาวิชา
ระดับปริญญาตรี		
1	รัฐประศาสนศาสตรบัณฑิต	ร.บ. รัฐประศาสนศาสตร์

2. คณะวิทยาการจัดการ

ชื่อหลักสูตร	ชื่อปริญญาตรี (ชื่อย่อ)	สาขาวิชา
ระดับปริญญาตรี		
1	บริหารธุรกิจบัณฑิต	บ.บ. การจัดการทั่วไป

3. คณะเทคโนโลยีการเกษตร

ชื่อหลักสูตร	ชื่อปริญญาตรี (ชื่อย่อ)	สาขาวิชา
ระดับปริญญาตรี		
1	วิทยาศาสตร์บัณฑิต	เกษตรศาสตร์
		- แขนงวิชาเทคโนโลยีการผลิตพืช
		- แขนงวิชาสัตวศาสตร์

ที่มา : สำนักส่งเสริมวิชาการและงานทะเบียน ข้อมูล ณ วันที่ 5 เดือนกรกฎาคม พ.ศ. 2562



สารสนเทศ
ประจำปีการศึกษา
๒๕๖๒

จำนวนนักศึกษา

จำแนกตามคณะ สาขาวิชา ชั้นปี และเพศ ประจำปีการศึกษา 2562

คณะครุศาสตร์

1. ระดับปริญญาตรี ภาคปกติ

หน่วย : คน

หลักสูตร/สาขาวิชา	ปี 1 (รหัส 62)			ปี 2 (รหัส 61)			ปี 3 (รหัส 60)			ปี 4 (รหัส 59)			ปี 5 (รหัส 58)			รวม			
	ช	ญ	ร	ช	ญ	ร	ช	ญ	ร	ช	ญ	ร	ช	ญ	ร	ช	ญ	ร	
หลักสูตรครุศาสตรบัณฑิต																			
1	ภาษาไทย	10	53	63	15	39	54	9	36	45	13	53	66	10	43	53	58	224	282
2	ภาษาอังกฤษ	15	41	56	16	41	57	13	32	45	10	38	48	13	35	48	67	187	254
3	ภาษาจีน	4	16	20		15	15	2	23	25	2	18	20	3	15	18	11	87	98
4	วิทยาการสอน*																	2	2
5	วิทยาการสอนทั่วไป (หลักสูตรภาษาอังกฤษ)					7	7	3	12	15	2	5	7	3	20	23	8	44	52
6	คณิตศาสตร์ (หลักสูตรภาษาอังกฤษ)				1	3	4	4	11	15	2	5	7	5	16	21	12	38	50
7	คณิตศาสตร์ (หลักสูตรภาษาอังกฤษ)	7	8	15														7	8
8	คณิตศาสตร์	11	54	65	18	39	57	10	37	47	19	32	51	18	34	52	76	197	273
9	เคมีและวิทยาศาสตร์ทั่วไป	4	28	32	7	30	37	9	44	53	6	19	25	4	29	33	30	150	180
10	ชีววิทยาและวิทยาศาสตร์ทั่วไป	4	52	56	9	49	58	12	45	57	5	40	45	9	34	43	39	220	259
11	การศึกษานุปถัมภ์	3	55	58		52	52		50	50		42	42	0	41	41	3	242	245
12	การประถมศึกษา	7	52	59														7	52
รวม		65	65	359	424	66	275	341	62	290	352	59	252	311	65	267	318	1451	1769

หมายเหตุ สาขาวิชาวิทยาศาสตร์ คือ จำนวนนักศึกษาดัง

2. ระดับประกาศนียบัตรบัณฑิต ภาคพิเศษ

หน่วย : คน

หลักสูตร/สาขาวิชา	ปี 1 (รหัส 62)			ปี 2 (รหัส 61)			ปี 3 (รหัส 60)			รวม					
	ช	ญ	ร	ช	ญ	ร	ช	ญ	ร	ช	ญ	ร			
หลักสูตรประกาศนียบัตรบัณฑิต															
1	ประกาศนียบัตรบัณฑิตวิชาชีพครู						32	132	164	2	8	10	34	141	175
รวม							32	132	164	2	8	10	34	141	175

3. ระดับปริญญาโท ภาคพิเศษ

หน่วย : คน

หลักสูตร/สาขาวิชา	ปี 1 (รหัส 62)			ปี 2 (รหัส 61)			รวม			
	ช	ญ	ร	ช	ญ	ร	ช	ญ	ร	
หลักสูตรครุศาสตรมหาบัณฑิต										
2	หลักสูตรและการสอน				4	10	14	4	10	14
รวม					4	10	14	4	10	14

4. ระดับปริญญาเอก ภาคปกติ

หน่วย : คน

หลักสูตร/สาขาวิชา	ปี 1 (รหัส 62)			ปี 2 (รหัส 61)			ปี 3 (รหัส 60)			รวม		
	ช	ญ	ร	ช	ญ	ร	ช	ญ	ร	ช	ญ	ร
หลักสูตรครุศาสตรดุษฎีบัณฑิต												
1	การบริหารการศึกษา											
รวม												

5. ระดับปริญญาเอก ภาคพิเศษ

หน่วย : คน

หลักสูตร/สาขาวิชา	ปี 1 (รหัส 62)			ปี 2 (รหัส 61)			ปี 3 (รหัส 60)			รวม			
	ช	ญ	ร	ช	ญ	ร	ช	ญ	ร	ช	ญ	ร	
หลักสูตรครุศาสตรดุษฎีบัณฑิต													
1	การบริหารการศึกษา							3	2	5	13	16	29
หลักสูตรปรัชญาดุษฎีบัณฑิต													
1	หลักสูตรและการสอน				2	1	3	3	3	6	18	15	33
รวม					2	1	3	6	5	11	31	31	62



คณะมนุษยศาสตร์และสังคมศาสตร์

1. ระดับปริญญาตรี ภาคปกติ

หน่วย : คน

หลักสูตร/สาขาวิชา	ปี 1 (รหัส 62)			ปี 2 (รหัส 61)			ปี 3 (รหัส 60)			ปี 4 (รหัส 59)			ตกค้าง			รวม		
	ช	ญ	ร	ช	ญ	ร	ช	ญ	ร	ช	ญ	ร	ช	ญ	ร	ช	ญ	ร
หลักสูตรศิลปศาสตรบัณฑิต																		
1 การพัฒนาชุมชน	8	20	28	13	20	33	10	14	24	10	14	24	5		5	46	68	114
2 จิตวิทยา	12	46	58	15	45	60							1	3	4	28	94	122
3 - กลุ่มวิชาการปรึกษาและการแนะแนว							9	16	25	6	19	25	4	3	7	19	38	57
4 - กลุ่มวิชาจิตวิทยาชุมชน							4	22	26	1	26	27	2		2	7	48	55
5 - กลุ่มวิชาจิตวิทยาอุตสาหกรรมและองค์การ							11	9	20	8	15	23	5	1	6	24	25	49
6 ดนตรีสากล							17	4	21	11	2	13	14		14	42	6	48
7 ดุริยางคศิลป์	11	2	13	18	3	21										29	5	34
8 ศิลปะการแสดง	2	12	14													2	12	14
9 ภาษาไทยเพื่อนวัตกรรมสื่อสาร	5	14	19		11	11	3	23	26	1	22	23	3	2	5	12	72	84
10 ภาษาอังกฤษ	13	36	49	9	34	43	5	41	46	10	20	30		5	5	37	136	173
11 ภาษาอังกฤษเพื่อการสื่อสารนานาชาติ (หลักสูตรนานาชาติ)					7	7	1	6	7	3	4	7	2	6	8	6	23	29
12 สังคมเพื่อการพัฒนา														3	3		3	3
13 - แขนงวิชาการบริหารภาครัฐและท้องถิ่น										5	7	12	1	7	8	6	14	20
14 - แขนงวิชาการพัฒนาสังคมและความมั่นคงฯ										5	5	1	7	8	1	12	13	
15 สังคมศาสตร์เพื่อการพัฒนา				5	19	24	4	22	26							9	41	50
16 สารสนเทศศาสตร์				2	11	13	1	10	11	2	1	3				5	22	27
หลักสูตรรัฐประศาสนศาสตรบัณฑิต																		
1 รัฐประศาสนศาสตร์	46	78	124	32	60	92	39	83	122	28	71	99	31	78	109	176	370	546
หลักสูตรนิติศาสตรบัณฑิต																		
1 นิติศาสตร์	16	24	40	18	18	36	9	13	22	8	12	20	4	22	26	55	89	144
หลักสูตรศิลปกรรมศาสตรบัณฑิต																		
1 ทัศนศิลป์	14	14	28	14	16	30	3	7	10	1	8	9	2	2	4	34	47	81
รวม	127	246	373	126	244	370	116	270	386	94	226	320	75	139	214	538	1,125	1,663

2. ระดับปริญญาตรี ภาคพิเศษ

หน่วย : คน

หลักสูตร/สาขาวิชา	ปี 1 (รหัส 62)			ปี 2 (รหัส 61)			ปี 3 (รหัส 60)			ปี 4 (รหัส 59)			ตกค้าง			รวม				
	ช	ญ	ร	ช	ญ	ร	ช	ญ	ร	ช	ญ	ร	ช	ญ	ร	ช	ญ	ร		
หลักสูตรศิลปศาสตรบัณฑิต																				
1 การพัฒนาชุมชน									5	4	9	8	7	15	5	7	12	18	18	36
2 จิตวิทยา							2	3	5	1	5	6						3	8	11
หลักสูตรรัฐประศาสนศาสตรบัณฑิต																				
1 รัฐประศาสนศาสตร์	17	29	46	12	27	39	37	29	66	17	20	37	23	9	32	106	114	220		
หลักสูตรนิติศาสตรบัณฑิต																				
1 นิติศาสตร์													4	2	6	4	2	6		
รวม	17	29	46	12	27	39	44	36	80	26	32	58	32	18	50	131	142	273		



คณะวิทยาการจัดการ

1. ระดับปริญญาตรี ภาคปกติ

หน่วย : คน

หลักสูตร/สาขาวิชา	ปี 1 (รหัส 62)			ปี 2 (รหัส 61)			ปี 3 (รหัส 60)			ปี 4 (รหัส 59)			ตกค้าง			รวม			
	ช	ญ	ร	ช	ญ	ร	ช	ญ	ร	ช	ญ	ร	ช	ญ	ร	ช	ญ	ร	
หลักสูตรศิลปศาสตรบัณฑิต																			
1	การจัดการท่องเที่ยว	7	30	37	3	20	23	5	18	23	1	15	16	2	20	22	121	103	224
หลักสูตรบริหารธุรกิจบัณฑิต																			
1	การจัดการทั่วไป	15	37	52	13	30	43	13	39	52	22	36	58	8	19	27	71	161	232
2	การจัดการธุรกิจค้าปลีก							4	21	25	6	7	13	10	24	34	20	52	72
3	การจัดการธุรกิจค้าปลีกสมัยใหม่	9	21	30	1	7	8										10	28	38
4	การจัดการโลจิสติกส์และซัพพลายเชน	20	31	51	7	24	31	18	27	45	11	23	34	36	79	115	92	184	276
5	ธุรกิจดิจิทัล	8	6	14	10	9	19										18	15	33
6	การบริหารธุรกิจ																		
7	- แผนงวิชาการเงินการธนาคาร				3	15	18	5	21	26	4	15	19	2	8	10	14	59	73
8	- แผนงวิชาการตลาด	7	15	22	10	18	28	10	22	32	6	15	21	8	9	17	41	79	120
9	- แผนงวิชาการบริหารทรัพยากรมนุษย์	8	15	23	17	22	39	11	28	39	5	14	19	2	5	7	43	84	127
10	- คอมพิวเตอร์ธุรกิจ							11	12	23	9	10	19	8	5	13	28	27	55
หลักสูตรบัญชีบัณฑิต																			
1	การบัญชี	5	43	48	5	35	40	6	80	86	7	52	59	13	63	76	36	273	309
หลักสูตรเศรษฐศาสตรบัณฑิต																			
1	เศรษฐศาสตร์				1	1	2	3	5	8	3	5	8	1	4	5	8	15	23
หลักสูตรนิติศาสตรบัณฑิต																			
1	นิติศาสตร์	13	13	26	18	20	38	24	25	49	27	21	48	11	9	20	93	88	181
รวม		92	211	303	88	201	289	110	298	408	101	213	314	101	245	346	595	1,168	1,763

2. ระดับปริญญาตรี ภาคพิเศษ

หน่วย : คน

หลักสูตร/สาขาวิชา	ปี 1 (รหัส 62)			ปี 2 (รหัส 61)			ปี 3 (รหัส 60)			ปี 4 (รหัส 59)			ตกค้าง			รวม			
	ช	ญ	ร	ช	ญ	ร	ช	ญ	ร	ช	ญ	ร	ช	ญ	ร	ช	ญ	ร	
หลักสูตรบริหารธุรกิจบัณฑิต																			
1	การจัดการทั่วไป	19	57	76	20	62	82	22	44	66	15	52	67	17	51	68	93	266	359
2	การจัดการธุรกิจค้าปลีก							7	7									7	7
3	การจัดการธุรกิจค้าปลีกสมัยใหม่				7	33	40											7	33
4	การจัดการโลจิสติกส์และซัพพลายเชน	11	20	31	9	31	40	4	16	20	8	16	24	19	23	42	51	106	157
5	ธุรกิจดิจิทัล	11	11	22														11	11
6	- แผนงวิชาการตลาด	5	15	20	4	10	14	2	12	14	4	6	10	5	12	17	20	55	75
7	- แผนงวิชาการบริหารทรัพยากรมนุษย์							3	21	24	3	9	12					6	30
8	- คอมพิวเตอร์ธุรกิจ							13	16	29	6	19	25	9	21	30	28	56	84
หลักสูตรบัญชีบัณฑิต																			
1	การบัญชี	3	43	46	6	34	40	4	29	33	3	37	40	3	32	35	19	175	194
หลักสูตรนิติศาสตรบัณฑิต																			
1	นิติศาสตร์							8	3	11	5	3	8					13	6
รวม		49	146	195	46	170	216	56	148	204	44	142	186	53	139	192	248	745	993

3. ระดับปริญญาตรี ภาคพิเศษ โครงการจัดการศึกษาสำหรับผู้บริหาร (Executive)

หน่วย : คน

หลักสูตร/สาขาวิชา	ปี 1 (รหัส 62)			ปี 2 (รหัส 61)			ปี 3 (รหัส 60)			ปี 4 (รหัส 59)			ตกค้าง			รวม			
	ช	ญ	ร	ช	ญ	ร	ช	ญ	ร	ช	ญ	ร	ช	ญ	ร	ช	ญ	ร	
หลักสูตรบริหารธุรกิจบัณฑิต																			
1	การจัดการทั่วไป										4	2	6	1	2	3	5	4	9
รวม											4	2	6	1	2	3	5	4	9

คณะวิทยาศาสตร์และเทคโนโลยี

1. ระดับปริญญาตรี ภาคปกติ

หน่วย : คน

หลักสูตร/สาขาวิชา	ปี 1 (รหัส 62)			ปี 2 (รหัส 61)			ปี 3 (รหัส 60)			ปี 4 (รหัส 59)			ตกค้าง			รวม			
	ช	ญ	ร	ช	ญ	ร	ช	ญ	ร	ช	ญ	ร	ช	ญ	ร	ช	ญ	ร	
หลักสูตรบริหารธุรกิจบัณฑิต																			
1	คณิตศาสตร์ประยุกต์			2	2	4	1	7	8		8	8	1	1	2	4	18	22	
2	คหกรรมศาสตร์	8	34	42	9	30	39	14	38	52	9	38	47	5	13	18	45	153	198
3	เคมี				1	1	1	4	5	1	7	8				2	12	14	
4	เทคโนโลยีชีวภาพ							2	4	6		3	3	2	11	13	4	18	22
5	เทคโนโลยีสารสนเทศ																		
6	- กลุ่มวิชาเทคโนโลยี มีคดีเดียว							11	9	20	11	2	13	22	11	33	44	22	66
7	- กลุ่มวิชาเทคโนโลยี สารสนเทศ	16	8	24	23	10	33	7	6	13	15	1	16	36	4	40	97	29	126
8	โภชนาการและการกำหนด อาหาร				1	11	12	1	16	17	1	15	16		1	1	3	43	46
9	วิทยาการคอมพิวเตอร์	19	8	27	12	4	16	17	7	24	14	3	17	19	13	32	81	35	116
10	ฟิสิกส์ประยุกต์				1		1		2	2						1	2	3	
11	นวัตกรรมดิจิทัลและวิศวกรรม ซอฟต์แวร์	14	9	23	1	7	8										15	16	31
12	วิทยาศาสตร์สิ่งแวดล้อม				5	5	5	14	19	1	1	2	3	5	8	9	25	34	
13	การจัดการทรัพยากรธรรมชาติและ เกษตรกรรม				5	4	9	11	5	16							16	9	25
14	อาชีวอนามัยและความ ปลอดภัย	7	25	32	4	22	26	3	36	39	4	21	25		1	1	18	105	123
15	นวัตกรรมอาหารและเครื่องดื่ม เพื่อสุขภาพ	7	15	22													7	15	22
16	วิทยาศาสตร์และเทคโนโลยี สิ่งแวดล้อม	2	6	8													2	6	8
รวม		73	105	178	58	96	154	73	148	221	56	99	155	88	60	148	348	508	856

2. ระดับปริญญาตรี ภาคพิเศษ

หน่วย : คน

หลักสูตร/สาขาวิชา	ปี 1 (รหัส 62)			ปี 2 (รหัส 61)			ปี 3 (รหัส 60)			ปี 4 (รหัส 59)			ตกค้าง			รวม			
	ช	ญ	ร	ช	ญ	ร	ช	ญ	ร	ช	ญ	ร	ช	ญ	ร	ช	ญ	ร	
หลักสูตรบริหารธุรกิจบัณฑิต																			
1	เทคโนโลยีสารสนเทศ				6	6	12	9	7	16				10	6	16	25	19	44
2	วิทยาการคอมพิวเตอร์	22	10	32	9	4	13	4	2	6	6	2	8	6	2	8	47	20	67
3	อาชีวอนามัยและความ ปลอดภัย													6	10	16	6	10	16
รวม		22	10	32	15	10	25	13	9	22	6	2	8	22	18	40	78	49	127

3. ระดับปริญญาโท ภาคพิเศษ

หน่วย : คน

หลักสูตร/สาขาวิชา	ปี 1 (รหัส 62)			ปี 2 (รหัส 61)			รวม			
	ช	ญ	ร	ช	ญ	ร	ช	ญ	ร	
หลักสูตรวิทยาศาสตรมหาบัณฑิต										
2	วิทยาศาสตร์ศึกษา								3	3
รวม									3	3

4. ระดับปริญญาเอก ภาคปกติ

หน่วย : คน

หลักสูตร/สาขาวิชา	ปี 1 (รหัส 62)			ปี 2 (รหัส 61)			ปี 3 (รหัส 60)			ตกค้าง			รวม		
	ช	ญ	ร	ช	ญ	ร	ช	ญ	ร	ช	ญ	ร	ช	ญ	ร
หลักสูตรปรัชญาดุษฎีบัณฑิต															
1	วิทยาศาสตร์ศึกษา							2	2					2	2
รวม								2	2					2	2

5. ระดับปริญญาเอก ภาคพิเศษ

หน่วย : คน

หลักสูตร/สาขาวิชา	ปี 1 (รหัส 62)			ปี 2 (รหัส 61)			ปี 3 (รหัส 60)			ตกค้าง			รวม		
	ช	ญ	ร	ช	ญ	ร	ช	ญ	ร	ช	ญ	ร	ช	ญ	ร
หลักสูตรปรัชญาดุษฎีบัณฑิต															
1	วิทยาศาสตร์ศึกษา						2	1	3	2	6	8	4	7	11
รวม							2	1	3	2	6	8	4	7	11

คณะเทคโนโลยีการเกษตร

1. ระดับปริญญาตรี ภาคปกติ

หน่วย : คน

หลักสูตร/สาขาวิชา	ปี 1 (รหัส 62)			ปี 2 (รหัส 61)			ปี 3 (รหัส 60)			ปี 4 (รหัส 59)			ตกค้าง			รวม		
	ช	ญ	ร	ช	ญ	ร	ช	ญ	ร	ช	ญ	ร	ช	ญ	ร	ช	ญ	ร
หลักสูตรวิทยาศาสตรบัณฑิต																		
1 เกษตรศาสตร์	10	9	19	10	6	16	10	24	34	8	16	24	10	19	29	48	74	122
2 วิทยาศาสตร์และเทคโนโลยีการอาหาร				3	7	10	1	10	11	2	10	12	4	28	32	10	55	65
3 เทคโนโลยีภูมิทัศน์				2	2	4	3	1	4	2	4	6				7	7	14
รวม	10	9	19	15	15	30	14	35	49	12	30	42	14	47	61	65	136	201

2. ระดับปริญญาโท ภาคพิเศษ

หน่วย : คน

หลักสูตร/สาขาวิชา	ปี 1 (รหัส 62)			ปี 2 (รหัส 61)			ตกค้าง			รวม					
	ช	ญ	ร	ช	ญ	ร	ช	ญ	ร	ช	ญ	ร			
หลักสูตรวิทยาศาสตรมหาบัณฑิต															
1 เทคโนโลยีการจัดการเกษตร							5	4	9	5	8	13	10	12	22
รวม							5	4	9	5	8	13	10	12	22

คณะเทคโนโลยีอุตสาหกรรม

1. ระดับปริญญาตรี ภาคปกติ

หน่วย : คน

หลักสูตร/สาขาวิชา	ปี 1 (รหัส 62)			ปี 2 (รหัส 61)			ปี 3 (รหัส 60)			ปี 4 (รหัส 59)			ตกค้าง			รวม						
	ช	ญ	ร	ช	ญ	ร	ช	ญ	ร	ช	ญ	ร	ช	ญ	ร	ช	ญ	ร				
หลักสูตรวิทยาศาสตรบัณฑิต																						
1 อิเล็กทรอนิกส์สื่อสารและคอมพิวเตอร์										20	3	23	10			10	16	1	17	46	4	50
2 ออกแบบผลิตภัณฑ์อุตสาหกรรม	6	7	13	7	3	10	5	5	10	7	5	12	15	2	17	40	22					62
หลักสูตรเทคโนโลยีบัณฑิต																						
1 เทคโนโลยีวิศวกรรม							9		9										9		9	
2 - ภาควิชาวิศวกรรมการจัดการอุตสาหกรรม													10	5	15	12	2	14	22	7	29	
3 - ภาควิชาวิศวกรรมไฟฟ้า													19		19	24	1	25	43	1	44	
4 - วิศวกรรมการผลิต																9	2	11	9	2	11	
5 - วิศวกรรมเครื่องกล																12		12	12		12	
หลักสูตรวิศวกรรมศาสตรบัณฑิต																						
1 วิศวกรรมเมคคาทรอนิกส์และหุ่นยนต์	13	2	15	9	1	10	5	1	6										27	4	31	
2 วิศวกรรมการจัดการอุตสาหกรรม	13	12	25	15	11	26	33	10	43										61	33	94	
3 เทคโนโลยีวิศวกรรมโยธา	15	10	25	16	4	20	9	2	11										40	16	56	
4 เทคโนโลยีวิศวกรรมเครื่องกล	24	1	25	26	3	29	8	1	9										58	5	63	
5 วิศวกรรมอัตโนมัติ													9		9	12	1	13	21	1	22	
หลักสูตรอุตสาหกรรมศาสตรบัณฑิต																						
1 เทคโนโลยีไฟฟ้าอุตสาหกรรม (ต่อเนื่อง)	16		16																16		16	
รวม	87	32	119	82	22	104	80	22	102	55	10	65	100	9	109	404	95	499				



2. ระดับปริญญาตรี ภาคพิเศษ

หน่วย : คน

หลักสูตร/สาขาวิชา	ปี 1 (รหัส 62)			ปี 2 (รหัส 61)			ปี 3 (รหัส 60)			ปี 4 (รหัส 59)			ตกค้าง			รวม		
	ช	ญ	ร	ช	ญ	ร	ช	ญ	ร	ช	ญ	ร	ช	ญ	ร	ช	ญ	ร
หลักสูตรวิทยาศาสตร์บัณฑิต																		
1							15		15	15	2	17	3	1	4	33	3	36
2				7	3	10										7	3	10
หลักสูตรเทคโนโลยีบัณฑิต																		
1				9		9										9		9
2																		
3									14	3	17	9	1	10	23	4	27	
4												1		1	1		1	
5												1		1	1		1	
หลักสูตรวิศวกรรมศาสตรบัณฑิต																		
1	16	2	18	9	1	10	15		15							40	3	43
2	20	3	23	15	11	26	23	11	34							58	25	83
3	13	6	19	16	4	20	12	2	14							41	12	53
4	17	1	18	26	3	29	10		10							53	4	57
5									13	3	16	16		16	29	3	32	
6	29	3	32													29	3	32
รวม	95	15	110	82	22	104	75	13	88	42	8	50	30	2	32	324	60	384

3. ระดับปริญญาโท ภาคพิเศษ

หน่วย : คน

หลักสูตร/สาขาวิชา	ปี 1 (รหัส 62)			ปี 2 (รหัส 61)			ตกค้าง			รวม		
	ช	ญ	ร	ช	ญ	ร	ช	ญ	ร	ช	ญ	ร
หลักสูตรวิทยาศาสตรมหาบัณฑิต												
1							3	1	4	3	1	4
รวม							3	1	4	3	1	4

คณะสาธารณสุขศาสตร์

1. ระดับปริญญาตรี ภาคปกติ

หน่วย : คน

หลักสูตร/สาขาวิชา	ปี 1 (รหัส 62)			ปี 2 (รหัส 61)			ปี 3 (รหัส 60)			ปี 4 (รหัส 59)			ตกค้าง			รวม		
	ช	ญ	ร	ช	ญ	ร	ช	ญ	ร	ช	ญ	ร	ช	ญ	ร	ช	ญ	ร
หลักสูตรสาธารณสุขศาสตรบัณฑิต																		
1	12	58	70	11	87	98	14	94	108	4	74	78	2	4	6	43	317	360
2	2	15	17		12	12		14	14	1	21	22				3	62	65
3	2	15	17													2	15	17
รวม	16	88	104	11	99	110	14	108	122	5	95	100	2	4	6	48	394	442

2. ระดับปริญญาตรี ภาคพิเศษ

หน่วย : คน

หลักสูตร/สาขาวิชา	ปี 1 (รหัส 62)			ปี 2 (รหัส 61)			ปี 3 (รหัส 60)			ปี 4 (รหัส 59)			ตกค้าง			รวม		
	ช	ญ	ร	ช	ญ	ร	ช	ญ	ร	ช	ญ	ร	ช	ญ	ร	ช	ญ	ร
หลักสูตรสาธารณสุขศาสตรบัณฑิต																		
1	1	13	14		7	7	3	15	18		9	9		1	1	4	45	49
รวม	1	13	14		7	7	3	15	18		9	9		1	1	4	45	49



วิทยาลัยนวัตกรรมการจัดการ

1. ระดับปริญญาตรี ภาคปกติ

หน่วย : คน

หลักสูตร/สาขาวิชา	ปี 1 (รหัส 62)			ปี 2 (รหัส 61)			ปี 3 (รหัส 60)			ปี 4 (รหัส 59)			ตกค้าง			รวม																																						
	ช	ญ	ร	ช	ญ	ร	ช	ญ	ร	ช	ญ	ร	ช	ญ	ร	ช	ญ	ร																																				
หลักสูตรศิลปศาสตรบัณฑิต																																																						
1																7	13	20	7	13	20																																	
2																			2	6	8	7	7	2	2	4	3	7	10	1	2	3	8	24	32	32																		
หลักสูตรบริหารธุรกิจบัณฑิต																																																						
1																																		8	8	2	9	11	7	14	21	6	5	11		15	36	51						
2																																					1	1	0	1	1	1	4	5		1	6	7						
3																																					15	21	36				15	21	36									
รวม																																					17	35	52	2	17	19	9	17	26	10	16	26	8	15	23	46	100	146

2. ระดับปริญญาโท ภาคปกติ

หน่วย : คน

หลักสูตร/สาขาวิชา	ปี 1 (รหัส 62)			ปี 2 (รหัส 61)			ตกค้าง			รวม														
	ช	ญ	ร	ช	ญ	ร	ช	ญ	ร	ช	ญ	ร												
หลักสูตรวิทยาศาสตรมหาบัณฑิต																								
1																3	1	4	7	5	12	10	6	16
รวม																3	1	4	7	5	12	10	6	16

3. ระดับปริญญาโท ภาคพิเศษ

หน่วย : คน

หลักสูตร/สาขาวิชา	ปี 1 (รหัส 62)			ปี 2 (รหัส 61)			ตกค้าง			รวม																	
	ช	ญ	ร	ช	ญ	ร	ช	ญ	ร	ช	ญ	ร															
หลักสูตรรัฐประศาสนศาสตรมหาบัณฑิต																											
1																15	23	38	15	23	38						
หลักสูตรบริหารธุรกิจมหาบัณฑิต																											
1																30	48	78	30	48	78						
หลักสูตรวิทยาศาสตรมหาบัณฑิต																											
1																1	1	2	1	1	2						
รวม																0	0	0	0	0	0	46	72	118	46	72	118

4. ระดับปริญญาเอก ภาคปกติ

หน่วย : คน

หลักสูตร/สาขาวิชา	ปี 1 (รหัส 62)			ปี 2 (รหัส 61)			ปี 3 (รหัส 60)			ตกค้าง			รวม																	
	ช	ญ	ร	ช	ญ	ร	ช	ญ	ร	ช	ญ	ร	ช	ญ	ร															
หลักสูตรบริหารธุรกิจดุษฎีบัณฑิต																														
1																1	1	1	1	1	2				2	1	3			
หลักสูตรปรัชญาดุษฎีบัณฑิต																														
1																									8	4	12	8	4	12
รวม																			1	9	5	14			10	5	15			

5. ระดับปริญญาเอก ภาคพิเศษ

หน่วย : คน

หลักสูตร/สาขาวิชา	ปี 1 (รหัส 62)			ปี 2 (รหัส 61)			ปี 3 (รหัส 60)			ตกค้าง			รวม																	
	ช	ญ	ร	ช	ญ	ร	ช	ญ	ร	ช	ญ	ร	ช	ญ	ร															
หลักสูตรรัฐประศาสนศาสตรดุษฎีบัณฑิต																														
1																11	1	12	11	1	12									
หลักสูตรบริหารธุรกิจดุษฎีบัณฑิต																														
1																1	1	2	3	2	5	19	16	35	23	19	42			
หลักสูตรปรัชญาดุษฎีบัณฑิต																														
1																									3	6	9	3	6	9
2																									4	2	6	4	2	6
รวม																1	1	2	0	0	0	3	2	5	37	25	62	41	28	69



มหาวิทยาลัยราชภัฏวไลยอลงกรณ์ ในพระบรมราชูปถัมภ์ สระแก้ว

1. ระดับปริญญาตรี ภาคปกติ

หน่วย : คน

หลักสูตร/สาขาวิชา	ปี 1 (รหัส 62)			ปี 2 (รหัส 61)			ปี 3 (รหัส 60)			ปี 4 (รหัส 59)			ตกค้าง			รวม		
	ช	ญ	ร	ช	ญ	ร	ช	ญ	ร	ช	ญ	ร	ช	ญ	ร	ช	ญ	ร
หลักสูตรรัฐประศาสนศาสตรบัณฑิต																		
1 รัฐประศาสนศาสตร์	12	15	27				2	8	10		5	5	4	1	5	18	29	47
หลักสูตรบริหารธุรกิจบัณฑิต																		
1 การจัดการทั่วไป							4	4	3	6	9				3	10	13	
หลักสูตรวิทยาศาสตรบัณฑิต																		
1 เกษตรศาสตร์							4	1	5	2	5	7	4	1	5	10	7	17
รวม	12	15	27				6	13	19	5	16	21	8	2	10	31	46	77

2. ระดับปริญญาตรี ภาคพิเศษ

หน่วย : คน

หลักสูตร/สาขาวิชา	ปี 1 (รหัส 62)			ปี 2 (รหัส 61)			ปี 3 (รหัส 60)			ปี 4 (รหัส 59)			ตกค้าง			รวม		
	ช	ญ	ร	ช	ญ	ร	ช	ญ	ร	ช	ญ	ร	ช	ญ	ร	ช	ญ	ร
หลักสูตรรัฐประศาสนศาสตรบัณฑิต																		
1 รัฐประศาสนศาสตร์	8	4	12	8	10	18	20	11	31				9	9	18	45	34	79
หลักสูตรบริหารธุรกิจบัณฑิต																		
1 การจัดการทั่วไป	6	11	17	3	12	15	12	13	25				10	15	25	31	51	82
รวม	14	15	29	11	22	33	32	24	56				19	24	43	76	85	161

สารสนเทศ ประจำปีการศึกษา ๒๕๖๒

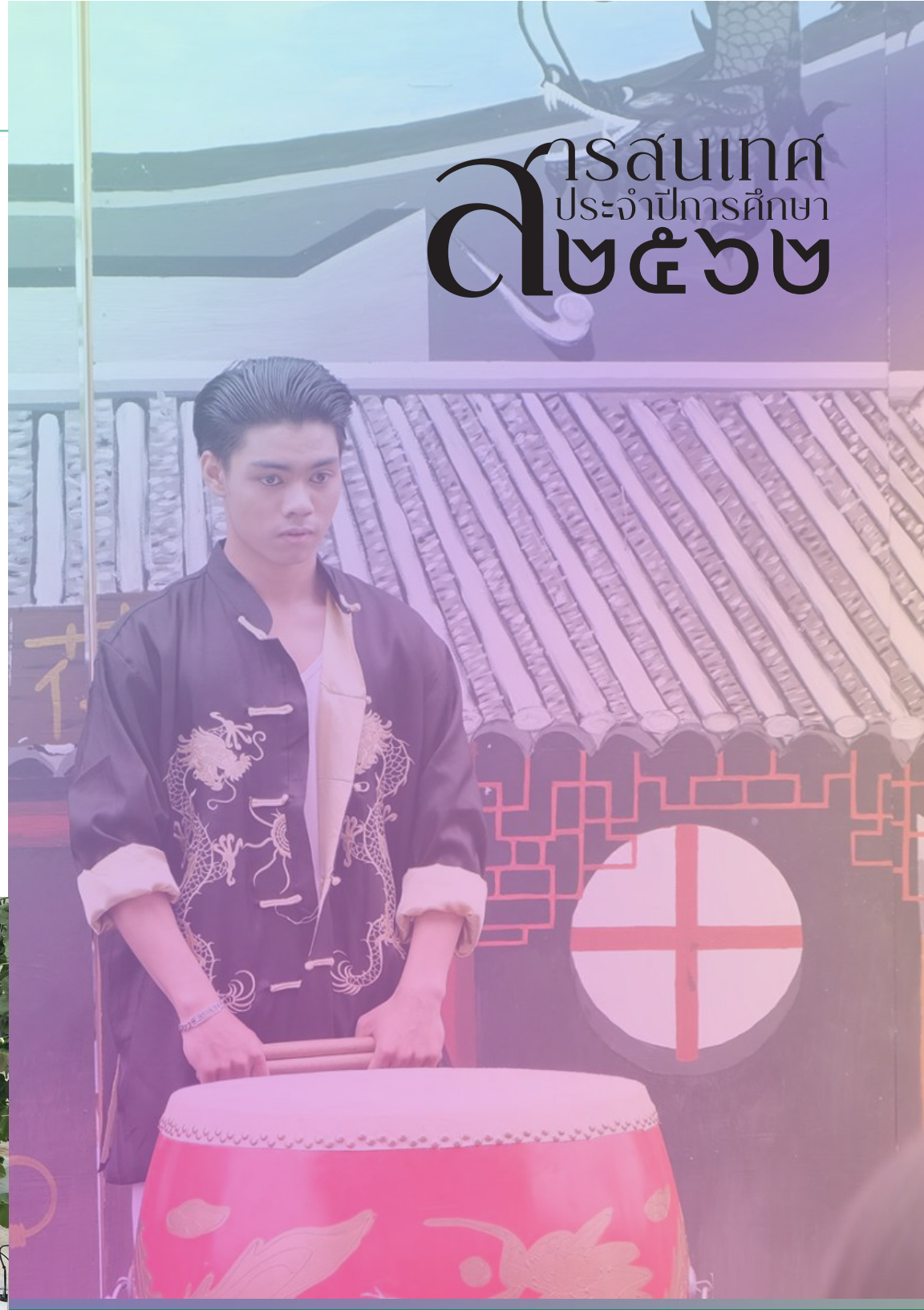

แหล่งการเรียนรู้

CO-LEARNING SPACE



02 | ห้องปฏิบัติการ
Inspiration Lab
สำนักวิทยบริการและเทคโนโลยีสารสนเทศ



03 | นิทรรศการ ๙ นิทัศน์ราชภัฏ
ชั้น 3 อาคารส่งเสริมการเรียนรู้และบริการวิชาการ



01 | ศูนย์ฝึกประสบการณ์วิชาชีพ
(อาคารสมเด็จพระเจ้าพี่นางเธอฯ)



05 | รัานหนังสือ 84 ปี บรรณาคิรมย์
สำนักวิทยบริการและเทคโนโลยีสารสนเทศ



06 | ศูนย์ส่งเสริมวัฒนธรรมสร้างสรรค์
(เรือนไทย)



04 | ศูนย์การศึกษาพัฒนาความหลากหลาย
ทางชีวภาพและภูมิปัญญาท้องถิ่น



07 | ศูนย์อนุรักษ์พันธุกรรมพืช
สำนักส่งเสริมการเรียนรู้และบริการวิชาการ

แหล่งการเรียนรู้

CO-LEARNING SPACE



10 | Co-Working Space
ชั้น 2 อาคาร 1000 สมเด็จพระศรีนครินทร์



09 | Learning Space
สำนักวิทยบริการและเทคโนโลยีสารสนเทศ



15 | ห้องปฏิบัติการดนตรีสากล
คณะมนุษยศาสตร์และสังคมศาสตร์



11 | โรงเรือนศึกษาพืชเขตร้อน
อาคารอนุรักษ์พันธุกรรมพืช



16 | ห้องปฏิบัติการนิเทศศาสตร์
สาขาวิชานิเทศศาสตร์ คณะวิทยาการสื่อสาร



12 | ห้อง Smart Classroom
อาคารเรียนรวมวิทยาศาสตร์

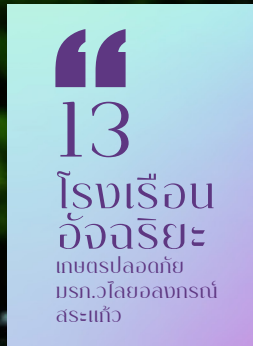

13 | โรงเรือน
อัจฉริยะ
เกษตรปลอดภัย
มรท.วไลยอลงกรณ์
สระแก้ว



17 | อาคารปฏิบัติการด้านธุรกิจบริการ
วิทยาลัยนวัตกรรมการจัดการ

สิ่งอำนวยความสะดวก

FACILITIES



02 | อาคารพยาบาล



03 | ศูนย์อาหาร
Food Center



04 | VRU CAFE'



01 | ศูนย์ส่งเสริมสุขภาพ
Fitness Center



05 | โรงยิมเนเซียม



06 | หอพักนักศึกษา



08
สำนักวิทย
กลาง



07 | บริการรถทาง

สิ่งอำนวยความสะดวก

FACILITIES



10 | สระน้ำ
หอพักนักศึกษา



11 | FamilyMart
ร้านค้าสะดวกซื้อ 24 ชั่วโมง



09 | VRUONE
ศูนย์บริการ One Stop Service



13 | ร้านกาแฟ
Amazon Cafe



14 | สนามบาสเกตบอล



12 | อาคาร 60ปี
เพชรบุรีวิทยาลัยเกษตร

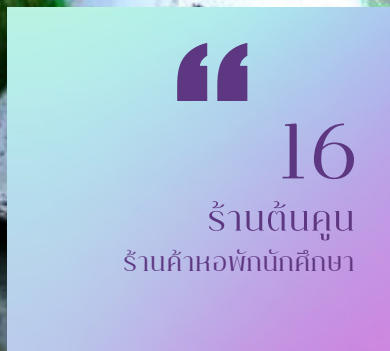

16
ร้านต้นคูณ
ร้านค้าหอพักนักศึกษา



15 | ธนาคารกรุงไทย

แผนผัง

มหาวิทยาลัยราชภัฏวไลยอลงกรณ์ ในพระบรมราชูปถัมภ์



ลำดับ	ชื่ออาคาร
A	หอพระ
B	พระอนุสาวรีย์สมเด็จพระราชปิตุจฉาเจ้าฟ้าวไลยอลงกรณ์
1	อาคารสมเด็จพระเจ้าฟ้าวไลยอลงกรณ์
2	สระว่ายน้ำอวยพรเปล่งวาณิช
3	หอประชุม 80 ปี วไลยอลงกรณ์
4	อาคาร 75 ปี วไลยอลงกรณ์
5	อาคารศูนย์วิทยาศาสตร์
6	อาคาร 100 ปี สมเด็จพระศรีนครินทร์
7	อาคารส่งเสริมการเรียนรู้
8	ศูนย์อนุรักษ์พันธุกรรมพืช
9	อาคาร 60 ปี
10	อาคารศหกรรมศาสตร์
11	อาคารเรียน 1-2 (คณะวิทยาการจัดการ)
12	อาคารนิเทศศาสตร์ (คณะวิทยาการจัดการ)
13	หอประชุมวไลยอลงกรณ์
14	ศูนย์อาหาร
15	โรงยิมเนเซียม 1
16	ธนาคารกรุงไทย
17	Family Mart
18	อาคารเรียน 5 (คณะวิทยาศาสตร์และเทคโนโลยี)
19	อาคารกองพัฒนานักศึกษา
20	อาคารเรียน 7 (คณะครุศาสตร์)
21	อาคารพยาบาล
22	อาคารเรียน 4 (โรงเรียนสาธิตมัธยม)
23	อาคารเรียน 3 (โรงเรียนสาธิตมัธยม)
24	อาคารเรียน 6 (คณะครุศาสตร์)
25	อาคารสำนักวิทยบริการและเทคโนโลยีสารสนเทศ
26	อาคารเรียน 8 (คณะมนุษยศาสตร์และสังคมศาสตร์)
27	อาคารเรียนคณะเทคโนโลยีการเกษตร
28	อาคารเรียนรวม (กำลังก่อสร้าง)
29	ศูนย์การเรียนรู้เศรษฐกิจพอเพียง
30	โรงเรียนสาธิตประถม
31	โรงยิมเนเซียม 2
32	เรือนเจ้าฟ้า
33	อาคารปฏิบัติการช่างยนต์
34	อาคารปฏิบัติการเครื่องกล
35	อาคารปฏิบัติการก่อสร้าง
36	อาคารปฏิบัติการออกแบบ
37	หอพักเทหายุ
38	หอพักโกเมน
39	อาคารเรียน 9 (คณะเทคโนโลยีอุตสาหกรรม)
40	โรงยิมเนเซียม 3
41	อาคารสัมมนาอนุรักษ์พันธุกรรมพืช
42	หอพักนักศึกษา
43	บ้านพักบุคลากร

แผนที่การเดินทาง

มหาวิทยาลัยราชภัฏวไลยอลงกรณ์ ในพระบรมราชูปถัมภ์ ปทุมธานี



แผนที่การเดินทาง

มหาวิทยาลัยราชภัฏวไลยอลงกรณ์ ในพระบรมราชูปถัมภ์ สระแก้ว



Google Maps

แผนที่การเดินทาง

มหาวิทยาลัยราชภัฏวไลยอลงกรณ์ ในพระบรมราชูปถัมภ์ กรุงเทพมหานคร

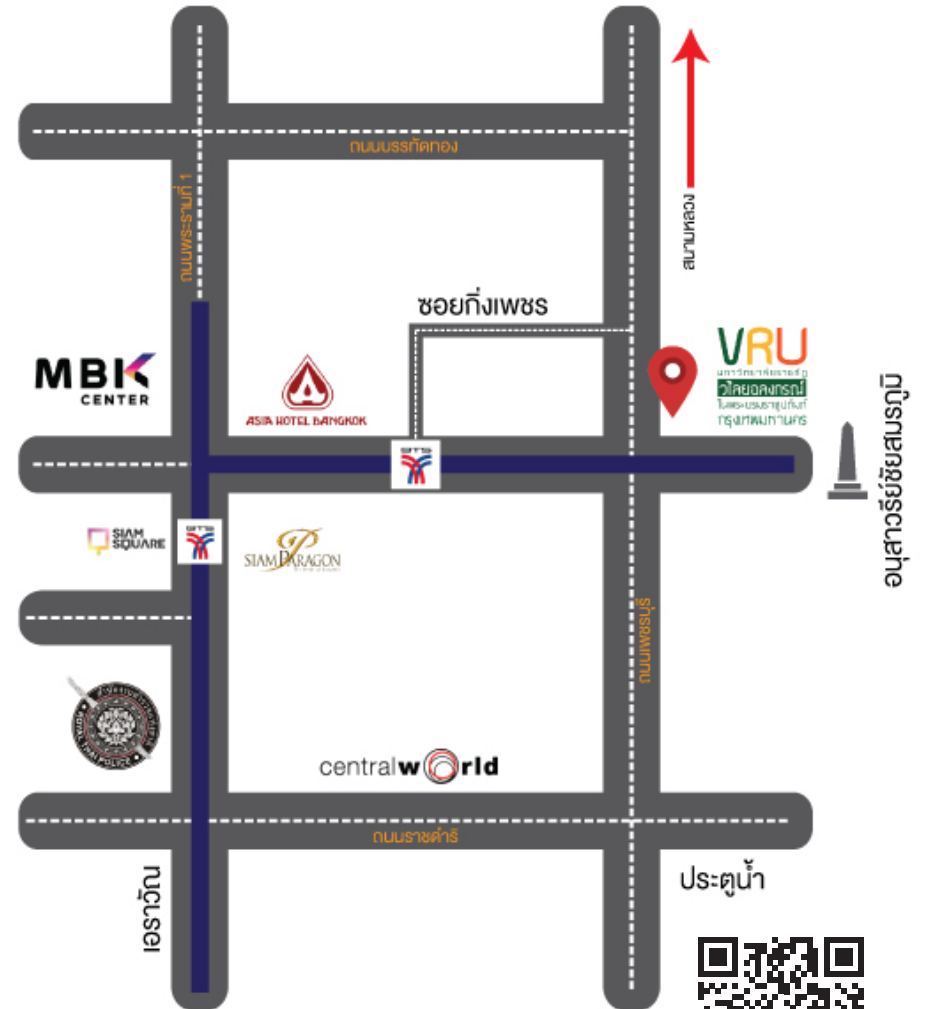

Google Maps



คณะผู้จัดทำหนังสือสารสนเทศ ประจำปีการศึกษา 2562

ที่ปรึกษา

ผู้ช่วยศาสตราจารย์ ดร.สุพจน์ ทรายแก้ว
ผู้ช่วยศาสตราจารย์จรรยา ความคุ้นเคย
ผู้ช่วยศาสตราจารย์อัญชัญ ยุติธรรม
นางนงลักษณ์ สมณะ

อธิการบดี
รองอธิการบดี
ผู้ช่วยอธิการบดี
ผู้อำนวยการกองนโยบายและแผน

รวบรวมข้อมูล / วิเคราะห์ / เรียบเรียง

นายแทนคุณ วงศ์สร

นักวิชาการศึกษา

คณะทำงาน

นางสาวเนตรศรีรินทร์ พิมพ์จันทร์
นางสาวณัฐชา ปิ่นอยู่
นางสาวอรอุมา พรหมน้อย
นางสาวชिरาพร สมอกอง
นายพรชัย เขียวชอุ่ม

นักวิเคราะห์นโยบายและแผน
นักวิเคราะห์นโยบายและแผน
นักวิเคราะห์นโยบายและแผน
นักวิเคราะห์นโยบายและแผน
เจ้าหน้าที่บริหารงานทั่วไป

หน่วยงานที่รับผิดชอบ

กองนโยบายและแผน สำนักงานอธิการบดี

มหาวิทยาลัยราชภัฏวไลยอลงกรณ์ ในพระบรมราชูปถัมภ์

เลขที่ 1 หมู่ 20 ต.พหลโยธิน ต.คลองหนึ่ง อ.คลองหลวง จ.ปทุมธานี 13180

โทร. 0-2529-0674-7 ต่อ 330, โทรศัพท์/โทรสาร 0-2529-1979 <http://plan.vru.ac.th>

ปีที่พิมพ์

ธันวาคม 2562

จำนวนที่พิมพ์

500 เล่ม

พิมพ์ที่

บริษัท เทียนวัฒนธรรมปริ้นท์ติ้ง จำกัด โทรศัพท 035-24-1578 <http://www.tienprint.com>

ขอขอบคุณผู้ให้ความอนุเคราะห์ข้อมูล และรูปภาพกิจกรรม
หน่วยงานภายในมหาวิทยาลัยราชภัฏวไลยอลงกรณ์ ในพระบรมราชูปถัมภ์ ทุกหน่วยงาน
และภาพประกอบจาก Social Media



มหาวิทยาลัยราชภัฏวไลยอลงกรณ์ ในพระบรมราชูปถัมภ์



1 หมู่ 20 ตำบลคลองหนึ่ง อำเภอกองหลวง จังหวัดปทุมธานี 13180



02-529-0674-7 / โทรสาร 02-529-2580



www.vru.ac.th

