



แผนปฏิบัติการคณะวิทยาศาสตร์และเทคโนโลยี

ประจำปีงบประมาณ พ.ศ. 2564

มหาวิทยาลัยราชภัฏวไลยอลงกรณ์ ในพระบรมราชูปถัมภ์ จังหวัดปทุมธานี

ตุลาคม 2563

คำนำ

คณะวิทยาศาสตร์และเทคโนโลยี มหาวิทยาลัยราชภัฏวไลยอลงกรณ์ ในพระบรมราชูปถัมภ์ ได้จัดทำแผนปฏิบัติการ พ.ศ. 2564 และแผนงบประมาณประจำปี พ.ศ. 2564 ฉบับนี้ขึ้น เพื่อประโยชน์ในการบริหารจัดการงานตามภารกิจของคณะวิทยาศาสตร์และเทคโนโลยี ให้บรรลุเป้าหมายที่ได้กำหนดไว้ คณะวิทยาศาสตร์และเทคโนโลยีคาดหวังว่าแผนปฏิบัติการประจำปี พ.ศ. 2564 ฉบับนี้ จะเป็นเครื่องมือสำคัญในการประสานการดำเนินงานระหว่างหน่วยงาน รวมทั้งใช้เป็นกรอบในการกำกับติดตาม ประเมินผลการปฏิบัติงาน ในโอกาสต่อไป

คณะวิทยาศาสตร์และเทคโนโลยี

มหาวิทยาลัยราชภัฏวไลยอลงกรณ์ ในพระบรมราชูปถัมภ์ จังหวัดปทุมธานี

สารบัญ

| | หน้า |
|--|---------|
| คำนำ | 2 |
| สารบัญ | 3-4 |
| ส่วนที่ 1 ข้อมูลทั่วไป | |
| ปรัชญา วิสัยทัศน์ พันธกิจ เป้าประสงค์ คณะวิทยาศาสตร์และเทคโนโลยี | 5-6 |
| โครงสร้าง | |
| โครงสร้างองค์กร คณะวิทยาศาสตร์และเทคโนโลยี | 7 |
| เป้าประสงค์และตัวชี้วัดความสำเร็จของแผนปฏิบัติการ | 8-12 |
| เป้าประสงค์และตัวชี้วัดความสำเร็จของแผนปฏิบัติการ คณะวิทยาศาสตร์และเทคโนโลยี | |
| แผนที่ยุทธศาสตร์ Strategy Map | 13 |
| ประเด็นยุทธศาสตร์ คณะวิทยาศาสตร์และเทคโนโลยี ประจำปีงบประมาณ พ.ศ. 2563 | 14-15 |
| ยุทธศาสตร์ที่ 1 แผนงาน การผลิตบัณฑิต (Productive Learning) | 16-100 |
| ยุทธศาสตร์ที่ 2 แผนงาน วิจัยและนวัตกรรมเพื่อตอบสนองต่อการแก้ไขปัญหาของท้องถิ่น | 101-105 |
| ยุทธศาสตร์ที่ 3 แผนงานพัฒนางาน พันธกิจสัมพันธ์ | 105-112 |
| ยุทธศาสตร์ที่ 4 แผนงาน การส่งเสริมศาสนา ศิลปวัฒนธรรม อนุรักษ์สร้างจิตสำนึก | 112-117 |
| ยุทธศาสตร์ที่ 5 แผนงาน การพัฒนาระบบการบริหารจัดการ | 118-133 |

| | |
|--|---------|
| ประเด็นยุทธศาสตร์ ศูนย์วิทยาศาสตร์ ประจำปีงบประมาณ พ.ศ. 2563 | 134-142 |
| ส่วนที่ 2 แผนดำเนินงานโครงการ แผนการใช้จ่ายงบประมาณ | 143 |
| แผนดำเนินงาน แผนงาน โครงการ กิจกรรม จำแนกรายไตรมาส ประจำปีงบประมาณ พ.ศ. 2564 คณะวิทยาศาสตร์และเทคโนโลยี | 144-155 |
| แผนดำเนินงาน แผนงาน โครงการ กิจกรรม จำแนกรายไตรมาส ประจำปีงบประมาณ พ.ศ. 2564 ศูนย์วิทยาศาสตร์และเทคโนโลยี | 156 |
| ภาคผนวก | 156-159 |

ส่วนที่ 1 ข้อมูลทั่วไป

คณะวิทยาศาสตร์และเทคโนโลยี

ปรัชญา (Philosophy) :

วิทยาศาสตร์ก้าวล้ำ คุณธรรมเด่น เน้นการพัฒนา ด้วยภูมิปัญญาและเทคโนโลยี

วิสัยทัศน์ (Vision) :

มุ่งผลิตบัณฑิตสาขาวิทยาศาสตร์และเทคโนโลยีที่มีคุณภาพ สนองความต้องการของท้องถิ่นและสังคม

พันธกิจ (Mission) :

เพื่อให้การดำเนินงานของคณะวิทยาศาสตร์และเทคโนโลยีบรรลุวัตถุประสงค์ตามมาตรา 7 และสอดคล้องกับภาระหน้าที่ของมหาวิทยาลัย คณะจึงได้

กำหนดพันธกิจดังนี้

1. ผลิตบัณฑิตที่มีความรู้คู่คุณธรรม สำนึกในความเป็นไทย มีความรักและผูกพันต่อท้องถิ่นอีกทั้งส่งเสริมการเรียนรู้ตลอดชีวิตในชุมชน เพื่อช่วยให้คนในท้องถิ่นรู้เท่าทันการเปลี่ยนแปลง
2. ศึกษา วิจัย แสวงหาความจริงเพื่อมุ่งสู่ความเป็นเลิศทางวิชาการ บนพื้นฐานของภูมิปัญญาท้องถิ่น ภูมิปัญญาไทยและภูมิปัญญาสากล ส่งเสริมและสืบสานโครงการอันเนื่องมาจากแนวพระราชดำริในการปฏิบัติการกิจของคณะเพื่อพัฒนาท้องถิ่น

3. ศึกษาและแสวงหาแนวทางพัฒนาเทคโนโลยีพื้นฐานและเทคโนโลยีสมัยใหม่เหมาะสมกับการดำรงชีวิต และการประกอบอาชีพของคนในท้องถิ่น รวมถึงการแสวงหาแนวทางเพื่อส่งเสริมให้เกิดการจัดการ การบำรุงรักษา และการใช้ประโยชน์จากทรัพยากรธรรมชาติและสิ่งแวดล้อมอย่างสมดุลและยั่งยืน เรียนรู้และเสริมสร้างความเข้มแข็งของชุมชน ในการพัฒนาชุมชนและท้องถิ่น และเสริมสร้างความเข้มแข็งของวิชาชีพครู พัฒนาครูและบุคลากรทางการศึกษาให้มีคุณภาพ
4. เสริมสร้างความรู้ความเข้าใจในคุณค่า ความสำนึก และความภูมิใจในวัฒนธรรมของท้องถิ่นของชาติ
5. ประสานความร่วมมือและช่วยเหลือเกื้อกูลกันระหว่างมหาวิทยาลัย ชุมชน องค์กรปกครองส่วนท้องถิ่นและองค์กรอื่นทั้งในและต่างประเทศ เพื่อการพัฒนาท้องถิ่น

เป้าประสงค์ (Goals) :

1. ผลิตบัณฑิตที่มีความรู้ความสามารถและมีคุณธรรม
2. ผลิตผลงานวิจัยที่มีคุณภาพและมีประโยชน์ต่อการพัฒนาท้องถิ่นและสังคม
3. จัดโครงการ/หลักสูตรบริการวิชาการและถ่ายทอดเทคโนโลยี ให้กับท้องถิ่นและสังคม
4. สนับสนุนให้คณาจารย์และนักศึกษาจัดและเข้าร่วมกิจกรรมที่เสริมสร้างให้เกิดการอนุรักษ์ ศิลปวัฒนธรรมอันดีงามของไทย
5. จัดระบบการบริหารและการจัดการ ที่ส่งเสริมต่อการจัดการศึกษาที่มีคุณภาพ

โครงสร้าง

คณะวิทยาศาสตร์และเทคโนโลยี

โครงสร้างองค์กรของคณะวิทยาศาสตร์และเทคโนโลยี ประกอบด้วยสำนักงานคณบดีซึ่งแบ่งงานในทางการรับผิดชอบออกเป็น 4 ด้านประกอบด้วยงานบริหารทั่วไป งานบริการการศึกษา งานพัฒนานักศึกษา และศูนย์วิทยาศาสตร์ นอกจากนี้ยังมีหลักสูตรและสาขาวิชา 13 หลักสูตรที่สังกัดอยู่ในคณะวิทยาศาสตร์และเทคโนโลยี



เป้าประสงค์และตัวชี้วัดความสำเร็จของแผนปฏิบัติการ

| ตัวชี้วัด | เป้าหมาย | ผู้รับผิดชอบดำเนินงาน | ผู้รายงาน | ผู้กำกับติดตาม |
|---|--|-----------------------|----------------|---------------------|
| เป้าประสงค์ที่ 1 บัณฑิตมีคุณภาพมาตรฐาน มีทักษะในการคิดวิเคราะห์ และการเรียนรู้ตลอดชีวิต มีศักยภาพสอดคล้องกับการพัฒนาประเทศ | | | | |
| 1.1. จำนวนหลักสูตรแบบสหวิทยาการที่พัฒนาหรือปรับปรุงเพื่อตอบสนองต่อความต้องการท้องถิ่น 1.1.1 หลักสูตรระยะสั้น 1.1.2 หลักสูตรระดับปริญญาตรีและบัณฑิตศึกษา | 2 หลักสูตร 1 หลักสูตร | หลักสูตรทุกหลักสูตร | ฝ่ายวิชาการคณะ | รองคณบดีฝ่ายวิชาการ |
| 1.2 ร้อยละของหลักสูตรที่มีการจัดการเรียนการสอนในรูปแบบ ABCD ต่อจำนวนหลักสูตรทั้งหมด | ร้อยละ 30 | หลักสูตรทุกหลักสูตร | ฝ่ายวิชาการคณะ | รองคณบดีฝ่ายวิชาการ |
| 1.3 จำนวนผลงานเชิงประจักษ์ของนักศึกษาระดับปริญญาตรี 1.3.1 ผลงานที่ได้รับรางวัล หรือ การเผยแพร่ในระดับชาติหรือนานาชาติ 1.3.2 ผลงานที่ได้รับการอ้างอิง หรือใช้ประโยชน์เชิงพาณิชย์ 1.3.3 ผลงานวิจัย หรือผลงานวิชาการที่ได้รับการเผยแพร่ระดับชาติ หรือนานาชาติตามเกณฑ์ กพอ.กำหนด | 6 ผลงาน 5 ผลงาน 55 ผลงาน | หลักสูตรทุกหลักสูตร | ฝ่ายวิชาการคณะ | รองคณบดีฝ่ายวิชาการ |

| ตัวชี้วัด | เป้าหมาย | ผู้รับผิดชอบดำเนินงาน | ผู้รายงาน | ผู้กำกับติดตาม |
|--|----------------------------|-----------------------|----------------|---------------------|
| 1.3.4 จำนวนนักศึกษาหรือศิษย์เก่าที่ได้รับการยกย่องในระดับชาติหรือนานาชาติ | 5คน | | | |
| 1.4 ร้อยละของอาจารย์และนักศึกษา ที่เข้าร่วมโครงการหรือกิจกรรม การเรียนรู้จากการปฏิบัติร่วมกับชุมชน 1.4.1 ร้อยละของอาจารย์ที่เข้าร่วมโครงการต่อจำนวนอาจารย์ทั้งหมด 1.4.2 ร้อยละของนักศึกษาที่เข้าร่วมโครงการต่อจำนวนนักศึกษาทั้งหมด | ร้อยละ 40 ร้อยละ 80 | หลักสูตรทุกหลักสูตร | ฝ่ายวิชาการคณะ | รองคณบดีฝ่ายวิชาการ |
| 1.5 ร้อยละของผู้สำเร็จการศึกษาทุกระดับที่มีผลงานเชิงประจักษ์ที่ได้รับการตีพิมพ์เผยแพร่ หรือก่อให้เกิดการสร้างสรรคสิ่งใหม่ที่ตอบโจทย์การพัฒนาท้องถิ่น | ร้อยละ 40 | หลักสูตรทุกหลักสูตร | ฝ่ายวิชาการคณะ | รองคณบดีฝ่ายวิชาการ |
| 1.6 ร้อยละผลงานวิจัยหรืองานสร้างสรรค์ของนักศึกษาระดับบัณฑิตศึกษาที่ได้รับการเผยแพร่ ระดับนานาชาติ | ร้อยละ 7 | คณะ | ฝ่ายวิชาการคณะ | รองคณบดีฝ่ายวิชาการ |
| 1.7 จำนวนแนวปฏิบัติที่ดีด้านการจัดการเรียนรู้เชิงผลิตภาพ | 1เรื่อง | คณะ | ฝ่ายวิชาการคณะ | รองคณบดีฝ่ายวิชาการ |
| 1.8 ร้อยละของนักศึกษาชั้นปีสุดท้ายที่มีผลการทดสอบตามเกณฑ์ความสามารถทางภาษาอังกฤษ (CEFR) หรือเทียบเท่า 1.8.1 ระดับปริญญาตรี ตั้งแต่ ระดับ B1 ขึ้นไป | ร้อยละ 85 | คณะ | ฝ่ายวิชาการคณะ | รองคณบดีฝ่ายวิชาการ |

| ตัวชี้วัด | เป้าหมาย | ผู้รับผิดชอบดำเนินงาน | ผู้รายงาน | ผู้กำกับติดตาม |
|--|--------------|-----------------------|---|--|
| 1.8.2 ระดับบัณฑิตศึกษา ตั้งแต่ ระดับ B2 ขึ้นไป | ร้อยละ 95 | | | |
| 1.9 จำนวนผู้ประกอบการใหม่ Startup ที่เกิดจากการบ่มเพาะของมหาวิทยาลัย | 2 ราย | คณะ | ฝ่ายวิชาการคณะ และฝ่ายกิจการ นักศึกษา | รองคณบดีฝ่ายวิชาการและฝ่าย กิจการนักศึกษา |
| 1.10 ร้อยละของบัณฑิตระดับปริญญาตรีที่มีงานทำหรือประกอบอาชีพอิสระ | ร้อยละ 80 | หลักสูตรทุกหลักสูตร | ฝ่ายวิชาการคณะ | รองคณบดีฝ่ายวิชาการ |
| 1.11 อัตราการได้งานทำในพื้นที่หรือประกอบอาชีพอิสระหลังจากสำเร็จการศึกษาภายในระยะเวลา 1 ปี ในพื้นที่ที่มหาวิทยาลัยรับผิดชอบดูแล (350 กิโลเมตร) | ร้อยละ 60 | หลักสูตรทุกหลักสูตร | ฝ่ายวิชาการคณะ | คณบดี |
| เป้าประสงค์ 2 วิจัยและนวัตกรรมสามารถแก้ไขปัญหาหรือเสริมสร้างความเข้มแข็งของท้องถิ่น เพื่อความมั่นคง มั่งคั่ง ยั่งยืนของประเทศ | | | | |
| 2.1 ร้อยละของผลงานวิจัยหรืองานสร้างสรรค์ของอาจารย์ที่สร้างนวัตกรรม ที่สอดคล้องกับการพัฒนาท้องถิ่นและโจทย์การพัฒนาประเทศหรือแก้ไขปัญหาของท้องถิ่น หรือ ปัญหาระดับประเทศ | ร้อยละ 70 | หลักสูตรทุกหลักสูตร | ฝ่ายวิจัย | รองคณบดีฝ่ายวิจัย |
| 2.2 จำนวนโครงการวิจัยรับใช้สังคมที่เกิดจากความร่วมมือองค์กรภาคีเครือข่าย | 2 โครงการ | หลักสูตรทุกหลักสูตร | ฝ่ายวิจัย | รองคณบดีฝ่ายวิจัย |
| 2.3 จำนวนผลงานวิจัยของอาจารย์และนักวิจัยที่ได้รับการเผยแพร่ในระดับชาติหรือนานาชาติ | 78 ผลงาน | หลักสูตรทุกหลักสูตร | ฝ่ายวิจัย | รองคณบดีฝ่ายวิจัย |

| ตัวชี้วัด | เป้าหมาย | ผู้รับผิดชอบดำเนินงาน | ผู้รายงาน | ผู้กำกับติดตาม |
|---|-----------|--|---|---|
| 2.4 จำนวนบทความของอาจารย์ประจำที่ได้รับการอ้างอิงในฐานข้อมูล TCI ISI SJR และScopus (พิจารณาผลงานย้อนหลัง 5 ปีปฏิทิน ที่ได้รับการอ้างอิง ณ ปีปัจจุบัน) | 15 บทความ | หลักสูตรทุกหลักสูตร | ฝ่ายวิจัย | รองคณบดีฝ่ายวิจัย |
| 2.5 จำนวนผลงานวิจัยเชิงประยุกต์และพัฒนานวัตกรรม 2.5.1 จำนวนผลงานวิจัย เชิงประยุกต์ที่มีการจดทะเบียนจากหน่วยงานที่เกี่ยวข้อง อาทิ การจดสิทธิบัตร อนุสิทธิบัตร เป็นต้น | 6 ผลงาน | หลักสูตรทุกหลักสูตร | ฝ่ายวิจัย | รองคณบดีฝ่ายวิจัย |
| 2.5.2 จำนวนนวัตกรรมหรือผลงานบริการวิชาการที่สามารถสร้างคุณค่าแก่ผู้รับบริการ ชุมชน และสังคม ได้โดยสามารถนำผลงานบริการวิชาการไปใช้ประโยชน์ด้านเศรษฐกิจ สังคม สิ่งแวดล้อม และการศึกษา | 2 ผลงาน | คณะ | ฝ่ายวิจัย | รองคณบดีฝ่ายวิจัย |
| 2.6 จำนวนอาจารย์ หรือบุคลากร ที่ได้รับรางวัลจากงานวิจัย หรืองานสร้างสรรค์ทั้งในระดับชาติ หรือนานาชาติ | 2 รางวัล | คณะ | ฝ่ายวิจัย | รองคณบดีฝ่ายวิจัย |
| เป้าประสงค์ 3 ประชาชนสามารถดำรงชีวิตโดยใช้หลักปรัชญาของเศรษฐกิจพอเพียง เศรษฐกิจชุมชนเข้มแข็ง ประชาชนมีความสุข และมีรายได้เพิ่มขึ้น | | | | |
| 3.2 จำนวนชุมชนที่มีศักยภาพในการจัดการตนเอง | 2 ชุมชน | คณะกรรมการ ฝ่ายบริการวิชาการ หลักสูตรทุกหลักสูตร | ฝ่ายบริการวิชาการ และพันธกิจสัมพันธ์ | รองคณบดีฝ่ายบริการวิชาการ และพันธกิจสัมพันธ์ |

| ตัวชี้วัด | เป้าหมาย | ผู้รับผิดชอบดำเนินงาน | ผู้รายงาน | ผู้กำกับติดตาม |
|--|--------------|--|------------------------|------------------------------|
| เป้าประสงค์ที่ 4 บัณฑิต และผู้มีส่วนได้ส่วนเสียมีคุณธรรม ศีลธรรม จริยธรรม จิตสำนึกที่ดีต่อสังคมโดยรวมรักษามรดกทางวัฒนธรรมและเข้าใจในสังคมพหุวัฒนธรรม | | | | |
| 4.1 จำนวนผลงานอนุรักษ์ ส่งเสริม สืบสานและเผยแพร่ ศิลปวัฒนธรรมที่ได้รับการเผยแพร่ในระดับชาติหรือนานาชาติ | 1 ผลงาน | คณะกรรมการฝ่าย ศิลปวัฒนธรรม หลักสูตรคหกรรมศาสตร์ | ฝ่าย ศิลปวัฒนธรรม | รองคณบดีฝ่าย ศิลปวัฒนธรรม |
| เป้าประสงค์ที่ 5 มหาวิทยาลัยมีคุณภาพ มาตรฐาน โปร่งใส และธรรมาภิบาลตอบสนองต่อความต้องการประเทศ และเป็นที่ยอมรับต่อประชาชน | | | | |
| 5.1 ร้อยละของอาจารย์ประจำสถาบันที่มีคุณวุฒิปริญญาเอก | ร้อยละ 40 | คณะ | รองคณบดี ฝ่ายบริหาร | คณบดี |
| 5.2 ร้อยละของอาจารย์ที่สำเร็จการศึกษาปริญญาเอกจากต่างประเทศต่ออาจารย์ทั้งหมดที่สำเร็จการศึกษาในระดับปริญญาเอกที่ได้รับการรับรองคุณวุฒิจาก ก.พ. | ร้อยละ 15 | คณะ | รองคณบดี ฝ่ายบริหาร | คณบดี |
| 5.3 ร้อยละอาจารย์ประจำสถาบัน ที่ดำรงตำแหน่งทางวิชาการ | ร้อยละ 70 | คณะ | รองคณบดี ฝ่ายบริหาร | คณบดี |
| 5.4 จำนวนอาจารย์ที่ได้รับการรับรองมาตรฐานอาจารย์มืออาชีพ จาก สกอ. หรือสถาบันรับรองมาตรฐานวิชาชีพ | 20 คน | งานกจ.คณะ | งานกจ.คณะ | คณบดี |
| 5.5 ร้อยละของบุคลากรสายสนับสนุน ที่เข้าสู่ตำแหน่งที่สูงขึ้น จากผู้ที่มีคุณสมบัติเข้าเกณฑ์การประเมิน | ร้อยละ 3 | หัวหน้าสำนักงาน | งานกจ.คณะ | คณบดี |
| 5.7 ร้อยละของหลักสูตรที่มีผลการประเมินการประกันคุณภาพ การศึกษาภายในระดับหลักสูตรตามเกณฑ์ สกอ. อยู่ในระดับดีมาก | ร้อยละ 5 | หลักสูตรทุกหลักสูตร | งานประกัน คุณภาพคณะ | คณบดี |
| 5.9 ร้อยละหลักสูตรที่ผ่านการขึ้นทะเบียน TQR (Thai Qualification Register)) | ร้อยละ 10 | หลักสูตรทุกหลักสูตร | งานประกัน คุณภาพคณะ | คณบดี |

แผนที่ยุทธศาสตร์ Strategy Map

คณะวิทยาศาสตร์และเทคโนโลยี

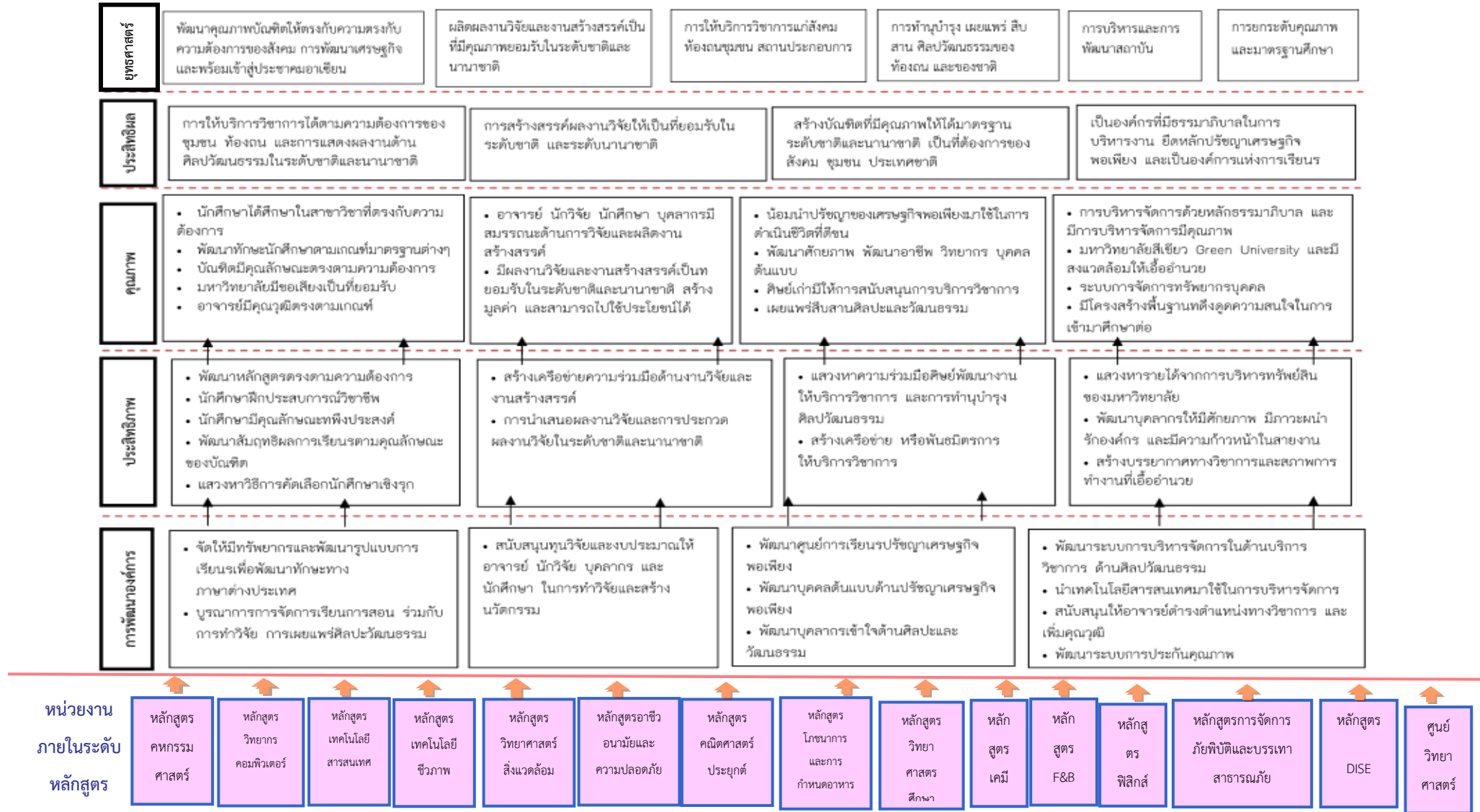

ประเด็นยุทธศาสตร์ ประจำปีงบประมาณ พ.ศ. 2564

คณะวิทยาศาสตร์และเทคโนโลยี

ประเด็นยุทธศาสตร์และกลยุทธ์

ประเด็นยุทธศาสตร์ที่ 1 การผลิตบัณฑิตโดยกระบวนการเรียนรู้เชิงผลิตภาพ (Productive Learning)

กลยุทธ์

- 1.1 พัฒนาปรับปรุงหลักสูตร กระบวนการจัดการเรียนรู้ที่มีการเรียนรู้เชิงผลิตภาพ (Productive Learning)
- 1.2 พัฒนาสมรรถนะของนักศึกษาให้เกิดการจัดการเรียนรู้เชิงผลิตภาพ (Productive Learning)
- 1.3 ส่งเสริม สนับสนุน พัฒนาสมรรถนะทักษะด้านภาษาศากล
- 1.4 สร้างเครือข่ายในรูปแบบประชารัฐเพื่อพัฒนาคุณภาพบัณฑิต

ประเด็นยุทธศาสตร์ที่ 2 การวิจัยและนวัตกรรมเพื่อตอบสนองต่อการแก้ไขปัญหาท้องถิ่น

กลยุทธ์

- 2.1 สร้างเครือข่ายจัดหาสนับสนุนงบประมาณทุนวิจัย
- 2.2 สร้างผลงานวิจัยที่เป็นองค์ความรู้ใหม่ นวัตกรรม ที่ตอบโจทย์ระดับประเทศชาติ และท้องถิ่นเพื่อสนับสนุนการพัฒนาประชารัฐ ลดความเหลื่อมล้ำ สร้างความมั่นคง และยั่งยืนของท้องถิ่นประเทศชาติ

ประเด็นยุทธศาสตร์ที่ 3 การพัฒนางานพันธกิจสัมพันธ์ และถ่ายทอด เผยแพร่โครงการอันเนื่องมาจากพระราชดำริ

กลยุทธ์

- 3.1 สร้างเครือข่ายชุมชนนักปฏิบัติจากภายในและภายนอกเพื่อร่วมกันศึกษาแก้ไขปัญหาของชุมชนท้องถิ่นและเสริมพลังให้ชุมชนท้องถิ่นสามารถดำรงอยู่ได้อย่างยั่งยืน

ประเด็นยุทธศาสตร์ที่ 4 พัฒนาระบบการบริหารจัดการศิลปวัฒนธรรมที่นำไปต่อยอดสู่เศรษฐกิจสร้างสรรค์

กลยุทธ์

4.1 บริหารจัดการงานส่งเสริมศาสนา ทำนุบำรุงศิลปะและวัฒนธรรม ทั้งการอนุรักษ์ ฟื้นฟู สืบสาน เผยแพร่วัฒนธรรมไทย

ประเด็นยุทธศาสตร์ที่ 5 การพัฒนาระบบการบริหารจัดการที่เป็นเลิศมีธรรมาภิบาล

กลยุทธ์

5.1 บริหารจัดการทรัพยากรมนุษย์ให้มีสมรรถนะที่เป็นเลิศพร้อมต่อการเปลี่ยนแปลง และพัฒนาสมรรถนะให้อาจารย์ และบุคลากร ให้เกิดการเรียนรู้

เชิงผลิตภาพ (Productive Learning)

5.2 เสริมสร้างธรรมาภิบาลและเป็นมหาวิทยาลัยที่รับผิดชอบต่อสังคม

5.3 พัฒนามาตรฐานการศึกษาสู่ความเป็นเลิศ

5.4 พัฒนาประสิทธิภาพการบริหารสำนักงาน

5.5 พัฒนามหาวิทยาลัยสู่การเป็นมหาวิทยาลัยสีเขียว

| ลำดับ ที่ | แผนงาน/โครงการ/ กิจกรรม | วัตถุประสงค์ของโครงการ | ตัวชี้วัดของ กิจกรรม | แหล่งงบประมาณและ จำนวนงบประมาณ | | งบประมาณ รวม | รายละเอียดงบประมาณ (แยกตัวคูณ) | ระยะเวลา ดำเนินการ | ผู้รับผิดชอบ (ระบุชื่อ) |
|---|---|--|--|-----------------------------------|--------|-----------------|---|--------------------------------|--|
| | | | | แผ่นดิน | รายได้ | | | | |
| แผนงาน การผลิตบัณฑิตโดยกระบวนการจัดการเรียนรู้เชิงผลิตภาพ (Productive Learning) | | | | | | | | | |
| 1 | โครงการ พัฒนาหรือ ปรับปรุงหลักสูตร จัดการ เรียนรู้เชิงผลิตภาพ (Productive Learning) | | | | | | | | |
| 1 | กิจกรรม พัฒนา ปรับปรุง หลักสูตรเน้นกระบวนการ จัดการเรียนรู้เชิงผลิตภาพ (Productive Learning) | เพื่อจัดกิจกรรมพัฒนาปรับปรุง หลักสูตรเน้นกระบวนการ จัดการเรียนรู้เชิงผลิตภาพและ การเรียนรู้แบบผสมผสาน (Blended Learning) | ร้อยละของ หลักสูตรที่พัฒนา หรือปรับปรุงเพื่อให้ เกิดการเรียนรู้เชิง ผลิตภาพ ต่อ หลักสูตรที่จัดการ เรียนการสอนใน คณะไม่น้อยกว่า ร้อยละ 80 | 10,000 | 13,800 | 23,800 | งบประมาณสำหรับหลักสูตรที่มีการพัฒนาหลักสูตร การเรียนรู้แบบผสมผสาน (Blended Learning) ค่าวัสดุ 10,000บาท ค่าตอบแทนผู้ทรง10,000 บาท ค่าอาหารกลางวันและอาหารว่างจำนวน 20 คน เท่ากับ 3,800 บาท โดยหลักสูตรที่มีการ ปรับปรุงในปีการศึกษา 2563และ2564 ได้แก่ หลักสูตรคหกรรมศาสตร์/วิทยาการคอมพิวเตอร์/ เทคโนโลยีสารสนเทศ/เทคโนโลยีชีวภาพ/ฟิสิกส์ ประยุกต์/การจัดการภัยพิบัติและบรรเทาสาธารณ ภัย โดยใช้งบประมาณในการปรับปรุงหลักสูตรที่ สสว. | ปีการศึกษา 2563 และ 2564 | ผศ.ดร.พรธม วิภาแพงศรี รองคณบดี ฝ่าย วิชาการ |

| ลำดับ ที่ | แผนงาน/โครงการ/ กิจกรรม | วัตถุประสงค์ของโครงการ | ตัวชี้วัดของ กิจกรรม | แหล่งงบประมาณและ จำนวนงบประมาณ | | งบประมาณ รวม | รายละเอียดงบประมาณ (แยกตัวคูณ) | ระยะเวลา ดำเนินการ | ผู้รับผิดชอบ (ระบุชื่อ) |
|--------------|---|--|--|-----------------------------------|--------|-----------------|---|---------------------------|--------------------------------------|
| | | | | แผ่นดิน | รายได้ | | | | |
| 2 | กิจกรรม หลักสูตร คณิตศาสตร์ฯ การทวนสอบ ผลสัมฤทธิ์ของหลักสูตร คณิตศาสตร์ประยุกต์ ปี การศึกษา 2563 | 1. เพื่อทวนสอบผลสัมฤทธิ์การ เรียนรู้ของรายวิชาที่เปิดสอนใน หลักสูตรคณิตศาสตร์ประยุกต์ ปีการศึกษา 2563 2. เพื่อให้รายวิชาที่เปิดสอนใน หลักสูตรคณิตศาสตร์ประยุกต์ ได้รับการพัฒนาให้มีคุณภาพ มากยิ่งขึ้นและสอดคล้องกับการ พัฒนาการเรียนการสอนให้กับ นักศึกษา | 1. เชิงปริมาณ ร้อยละ 25 ของ รายวิชาในหลักสูตร ถูกพัฒนาหรือ ปรับปรุงเพื่อให้เกิด การเรียนรู้เชิงผลิต ภาพ (Productive learning) | - | 300 | 300 | 1. ค่าเอกสารประกอบการจัดกิจกรรม 300 บาท | เดือน มิถุนายน 2564 | อ.ดร.ณภัทน์ จันทร์ ด่านสวัสดิ์ |
| 3 | กิจกรรม หลักสูตรอาชี วะอนามัยและความ ปลอดภัย หลักสูตรอาชีว อนามัยและความปลอดภัย ทวนสอบผลสัมฤทธิ์ทางการ ศึกษา | 1. เพื่อทราบผลสัมฤทธิ์ทางการ เรียนตามมาตรฐานผลการ เรียนรู้ที่แต่ละรายวิชาซึ่งจะเป็น ประโยชน์ต่ออาจารย์ผู้สอน อาจารย์ผู้รับผิดชอบหลักสูตร และผู้ที่เกี่ยวข้องในการ ปรับปรุง | 1. จำนวนรายวิชาที่ มีการทวนสอบ ผลสัมฤทธิ์ไม่น้อย กว่าร้อยละ 25 ของ รายวิชาที่เปิดสอน ในปีการศึกษา 2563 | - | - | - | ไม่ขอใช้งบประมาณ | เดือนเม.ย. 64 | อ.ชลลดา พละ ราช |

| ลำดับ ที่ | แผนงาน/โครงการ/ กิจกรรม | วัตถุประสงค์ของโครงการ | ตัวชี้วัดของ กิจกรรม | แหล่งงบประมาณและ จำนวนงบประมาณ | | งบประมาณ รวม | รายละเอียดงบประมาณ (แยกตัวคูณ) | ระยะเวลา ดำเนินการ | ผู้รับผิดชอบ (ระบุชื่อ) |
|--------------|---|--|---|-----------------------------------|--------|-----------------|--------------------------------|-----------------------|----------------------------|
| | | | | แผ่นดิน | รายได้ | | | | |
| 4 | กิจกรรมหลักสูตรฟิสิกส์ ประยุกต์ ทวนสอบ ผลสัมฤทธิ์ | เพื่อทวนสอบมาตรฐานผลการ เรียนรู้ในรายวิชาที่สอนเป็นไป ตามกรอบมาตรฐาน คุณวุฒิ อุดมศึกษา ระดับปริญญาตรี | 1. เซึ่งปริมาณ ร้อยละ 80 ของ จำนวนอาจารย์ ประจำหลักสูตร และนักศึกษาที่เข้า ร่วมกิจกรรม 2. เซึ่งคุณภาพ ร้อยละ 80 ของ รายวิชาที่สอน เป็นไปตามกรอบ มาตรฐาน คุณวุฒิ อุดมศึกษา ระดับ ปริญญาตรี | - | - | - | ไม่ขอใช้งบประมาณ | มีนาคม 2564 | อ.ดร.นพมาศ ประทุมสูตร |

| ลำดับ ที่ | แผนงาน/โครงการ/ กิจกรรม | วัตถุประสงค์ของโครงการ | ตัวชี้วัดของ กิจกรรม | แหล่งงบประมาณและ จำนวนงบประมาณ | | งบประมาณ รวม | รายละเอียดงบประมาณ (แยกตัวคูณ) | ระยะเวลา ดำเนินการ | ผู้รับผิดชอบ (ระบุชื่อ) |
|--------------|--|---|--|-----------------------------------|--------|-----------------|---|-----------------------|----------------------------|
| | | | | แผ่นดิน | รายได้ | | | | |
| 5 | กิจกรรม DISE ทวน สอบผลสัมฤทธิ์ทางการ ศึกษา | 1. เพื่อทวนสอบผลสัมฤทธิ์ ทางการศึกษา ระดับหลักสูตร ประจำปีการศึกษา 2563 | เชิงปริมาณ 1. รายวิชาที่ หลักสูตรเปิดสอน ในปีการศึกษา 2562 อย่างน้อย 6 รายวิชาได้รับการ ทวนสอบผลสัมฤทธิ์ ทางการศึกษา เชิงคุณภาพ 1. ร้อยละ 80 ของ ผู้เข้าร่วมกิจกรรมมี ความพึงพอใจต่อ กิจกรรมอยู่ในระดับ ดี ขึ้นไป(คะแนน เฉลี่ย ≥ 3.50) | 2,400 | - | 2,400 | 1. ค่าตอบแทนวิทยากร (6 ชั่วโมง * 400 บาท) | มีนาคม 2565 | อ.ปณิตรัตน์ |

| ลำดับ ที่ | แผนงาน/โครงการ/ กิจกรรม | วัตถุประสงค์ของโครงการ | ตัวชี้วัดของ กิจกรรม | แหล่งงบประมาณและ จำนวนงบประมาณ | | งบประมาณ รวม | รายละเอียดงบประมาณ (แยกตัวคูณ) | ระยะเวลา ดำเนินการ | ผู้รับผิดชอบ (ระบุชื่อ) |
|--------------|--|---|---|-----------------------------------|--------|-----------------|--|-----------------------|-----------------------------------|
| | | | | แผ่นดิน | รายได้ | | | | |
| 6 | กิจกรรม หลักสูตรค หกรรมศาสตร์ การทวน สอบผลสัมฤทธิ์หลักสูตรค หกรรมศาสตร์ | 1) เพื่อดำเนินการทวนสอบ ผลสัมฤทธิ์ตามมาตรฐานการ เรียนรู้ของนักศึกษาหลักสูตรค หกรรมศาสตร์ | เชิงปริมาณ1) ได้จัด กิจกรรมทวนสอบ ผลสัมฤทธิ์ตาม มาตรฐานการ เรียนรู้ของนักศึกษา หลักสูตรคหกรรม ศาสตร์ อย่างน้อย 1 ครั้งต่อ เทอม การศึกษา เชิง คุณภาพ 1) หลักสูตรคหกรรม ศาสตร์ผ่านการ ประเมินการทวน สอบผลสัมฤทธิ์ตาม มาตรฐานการ เรียนรู้ของการ จัดทำประกัน คุณภาพปี 2563 | 2,600 | | 2,600 | งบแผ่นดิน/ค่าวัสดุ ค่าถ่ายเอกสาร, ค่าโปสเตอร์, ค่าหมึกปรี้น | มีนาคม 2564 | อาจารย์พัชร ลักษณ์ วัฒน ไชย |

| ลำดับ ที่ | แผนงาน/โครงการ/ กิจกรรม | วัตถุประสงค์ของโครงการ | ตัวชี้วัดของ กิจกรรม | แหล่งงบประมาณและ จำนวนงบประมาณ | | งบประมาณ รวม | รายละเอียดงบประมาณ (แยกตัวคูณ) | ระยะเวลา ดำเนินการ | ผู้รับผิดชอบ (ระบุชื่อ) |
|--------------|--|--|---|-----------------------------------|--------|-----------------|---|-----------------------|----------------------------|
| | | | | แผ่นดิน | รายได้ | | | | |
| 7 | กิจกรรม หลักสูตร เทคโนโลยีสารสนเทศ พัฒนาหลักสูตรระยะสั้น การสร้างอินโฟกราฟิกเพื่อ งานประชาสัมพันธ์ | 1.เพื่อให้เกิดความรู้ความเข้าใจ เกี่ยวกับอินโฟกราฟิก 2.เพื่อให้ผู้ร่วมโครงการสามารถ นำอินโฟกราฟิกไปใช้กับงาน ประชาสัมพันธ์ | เชิงปริมาณ 1.จำนวนผู้ที่เข้า ร่วมโครงการ ไม่ น้อยกว่า 15 คน 2.ผู้เข้าร่วมโครงการ สร้างงาน ประชาสัมพันธ์ได้ คนละ 1 ชิ้นงาน เชิงคุณภาพ ร้อยละ 80 ของ ผู้เข้าร่วมอบรมที่ เข้าร่วมโครงการมี ความพึงพอใจระดับ มาก | 2,500 | | 2,500 | ค่าวัสดุ ค่าหมึกพิมพ์/ค่ากระดาษA4/สมุด/ปากกา/ ถุงผ้า | 242,675 | อ.ชุมพล |

| ลำดับ ที่ | แผนงาน/โครงการ/ กิจกรรม | วัตถุประสงค์ของโครงการ | ตัวชี้วัดของ กิจกรรม | แหล่งงบประมาณและ จำนวนงบประมาณ | | งบประมาณ รวม | รายละเอียดงบประมาณ (แยกตัวคูณ) | ระยะเวลา ดำเนินการ | ผู้รับผิดชอบ (ระบุชื่อ) |
|--------------|---|--|--|-----------------------------------|--------|-----------------|--|-----------------------|-----------------------------|
| | | | | แผ่นดิน | รายได้ | | | | |
| 8 | กิจกรรม หลักสูตร เทคโนโลยีสารสนเทศ พัฒนาหลักสูตรระยะสั้น การสร้างสติ๊กเกอร์ไลน์เพื่อ งานสื่อสาร | 1. เพื่อให้ผู้เข้าร่วมโครงการมี ความรู้ ความสามารถในการ ออกแบบสติ๊กเกอร์ไลน์ได้ 2. เพื่อให้ผู้เข้าร่วมโครงการ สามารถสร้างสติ๊กเกอร์ไลน์ได้ | เชิงปริมาณ จำนวนผู้ที่เข้าร่วม โครงการ ไม่น้อย กว่า 10 คน ผู้เข้าร่วมโครงการมี สติ๊กเกอร์ อย่าง น้อย คนละ 1 ชุด เชิงคุณภาพ ร้อยละ 80 ของ ผู้เข้าร่วมอบรมที่ เข้าร่วมโครงการมี ความพึงพอใจระดับ มาก | 2,500 | | 2,500 | ค่าวัสดุ ค่าหมึกพิมพ์ ค่ากระดาษ สมุดโน้ตของ มหาวิทยาลัย ปากกา ถุงผ้า | มิถุนายน 2564 | อ.กิตติศักดิ์+ ผศ.กมลมาศ |
| 9 | กิจกรรม หลักสูตร นวัตกรรมอาหารและ เครื่องดื่มเพื่อสุขภาพ การ ทวนสอบผลสัมฤทธิ์ทางการ ศึกษา | 1. เพื่อทราบผลสัมฤทธิ์ทางการ เรียนตามมาตรฐานผลการ เรียนรู้ที่แต่ละรายวิชาซึ่งจะเป็น ประโยชน์ต่ออาจารย์ผู้สอน อาจารย์ผู้รับผิดชอบหลักสูตร และผู้ที่เกี่ยวข้องในการ ปรับปรุง | 1. จำนวนรายวิชาที่ มีการทวนสอบ ผลสัมฤทธิ์ไม่น้อย กว่าร้อยละ 25 ของ รายวิชาที่เปิดสอน ในปีการศึกษา 2563 | 2,000 | | 2,000 | งบประมาณแผ่นดิน -ค่าวัสดุ กระดาษ A4 80 แกร ม x 1 รีม = 120 บาท/ ดินสอ ยางลบ คลิปหนีบ กระดาษ ลวดเสียบกระดาษ โฟสต์อิท กระดาษสี เป็นเงิน 760 บาท /ค่าจัดทำรูปเล่ม เล่มละ 100 บาท x10 เล่ม = 1120) รวมทั้งสิ้น 2,000 บาท | มีนาคม 2564 | อ.ลัดดาวัลย์ |
| 2 | โครงการส่งเสริมการจัดการเรียนรู้เชิงผลิตภาพ (Productive learning) | | | | | | | | |

| ลำดับ ที่ | แผนงาน/โครงการ/ กิจกรรม | วัตถุประสงค์ของโครงการ | ตัวชี้วัดของ กิจกรรม | แหล่งงบประมาณและ จำนวนงบประมาณ | | งบประมาณ รวม | รายละเอียดงบประมาณ (แยกตัวคูณ) | ระยะเวลา ดำเนินการ | ผู้รับผิดชอบ (ระบุชื่อ) |
|--------------|--|--|---|-----------------------------------|---------|-----------------|--|--|---|
| | | | | แผ่นดิน | รายได้ | | | | |
| 1 | กิจกรรม การพัฒนา ศักยภาพด้านร่างกาย สุขภาพและจิตใจของ บุคลากรและนักศึกษาที่มี ผลต่อการเรียนรู้เชิงผลิต ภาพของผู้เรียนคณะ วิทยาศาสตร์และเทคโนโลยี | 1. เพื่อการจัดกิจกรรมสำหรับ งานกิจการนักศึกษา 2. เพื่อ สนับสนุนงานด้านการจัดการ เรียนการสอนเพื่อการเรียนรู้เชิง ผลิตภาพ 3. เพื่อการจัด กิจกรรมงานกิจกรรมสำคัญ สำหรับบุคลากรและนักศึกษา คณะวิทยาฯในช่วงวันสำคัญ ต่างๆ 4. เพื่อการจัดการอบรม เชิงปฏิบัติการพัฒนาศักยภาพ บุคลากรคณะวิทยาฯ | 1. ผู้เข้าร่วม กิจกรรมมีจำนวนไม่ น้อยกว่าร้อยละ80 ของกลุ่มเป้าหมาย 2.ร้อยละการ เบิกจ่าย งบประมาณเมื่อ เสร็จสิ้นโครงการไม่ น้อยกว่าร้อยละ 100 | 117,340 | 472,175 | 589,515 | งบแผ่นดิน 117,340 บาท แบ่งเป็นหมวด ค่าตอบแทน 30,000 บาท สำหรับค่าตอบแทน วิทยากรในการจัดกิจกรรม หมวดค่าใช้สอย 70,000 บาทสำหรับค่าอาหารกลางวัน อาหารว่าง, ค่าใช้ สอยในการเดินทางไปราชการ, ค่าน้ำมัน, ค่าจ้าง ต่างๆ และหมวดค่าวัสดุ 17,340 บาท สำหรับการ จัดซื้อวัสดุอุปกรณ์ในการสนับสนุนกิจกรรมได้แก่ หมึกพิมพ์ กระดาษ กระดาษสี แฟ้มกระดาษ คลิป บอร์ด ลวดเสียบ ที่หนีบ ปากกา ดินสอ ค่าเอกสาร ประกอบการอบรมและอื่นๆ งบรายได้ 472175 บาทหมวดค่าวัสดุดำเนินกิจกรรม 50,000 บาท หมวดค่าใช้สอย 350,000 บาท เป็นค่าเช่ารถ ค่าที่ พัก ค่าใช้สอยในการเดินทางไปราชการ ค่าอาหาร และอาหารว่างสำหรับนักศึกษา สำหรับ ค่าตอบแทน72,175 บาท วิทยากรและค่าเงินรางวัล | เป็นกิจกรรม ที่ดำเนินงาน ระยะยาว ตลอด ปีงบประมาณ | ผศ.ดร.ปณัฏ ภัส ถกถกติกี คณบดีคณะ วิทยาศาสตร์ และเทคโนโลยี |

| ลำดับ ที่ | แผนงาน/โครงการ/ กิจกรรม | วัตถุประสงค์ของโครงการ | ตัวชี้วัดของ กิจกรรม | แหล่งงบประมาณและ จำนวนงบประมาณ | | งบประมาณ รวม | รายละเอียดงบประมาณ (แยกตัวคูณ) | ระยะเวลา ดำเนินการ | ผู้รับผิดชอบ (ระบุชื่อ) |
|--------------|---|---|---|-----------------------------------|--------|-----------------|--|---------------------------------|---|
| | | | | แผ่นดิน | รายได้ | | | | |
| 2 | กิจกรรม สนับสนุนการ จัดการเรียนการสอนด้าน วิชาการเพื่อพัฒนาการ เรียนรู้เชิงผลิตภาพ | 1.เพื่อจัดกิจกรรมปฐมนิเทศ และเตรียมความพร้อม นศ.สท กิจ/นศ.ฝึกประสบการณ์วิชาชีพ และการประกวดผลงาน นศ.สทศึกษา /นศ.ฝึก ประสบการณ์วิชาชีพ 2.เพื่อจัด กิจกรรมการอบรมการสอน พัฒนาทักษะด้านการจัดการ เรียนการสอนให้กับอาจารย์ 3. เพื่อจัดกิจกรรมปัจฉิมนิศึกษา ชั้นปีที่ 4 4.เพื่อส่งเสริมการ เขียนผลงานวิชาการเพื่อขอ ตำแหน่งทางวิชาการ 5. เพื่อ สนับสนุนงานวิชาการเพื่อ พัฒนาการเรียนรู้เชิงผลิตภาพ | 1.ร้อยละของ จำนวนผู้เข้าร่วม โครงการไม่น้อยกว่า ร้อยละ 80 2. ร้อย ละของการเบิกจ่าย งบประมาณเมื่อ เสร็จสิ้นโครงการไม่ น้อยกว่า 80 | 30,000 | 40,000 | 70,000 | งบแผ่นดิน 30,000 บาท แบ่งเป็นหมวด ค่าตอบแทนวิทยากรจำนวน 21,600 บาท สำหรับ ศ.ชม.ละ400 บาท 6 ชม.= 2,400 บาท สำหรับ อาจารย์และบุคลากรชม.ละ600บาท 8 ชม.x 4วัน= 19,200 บาท หมวดค่าใช้สอยรวม 3,000 บาท สำหรับอาจารย์จำนวน 20 คน 1 วัน= 3,000 บาท หมวดค่าวัสดุ จำนวน 8,400 บาท เป็นค่าเอกสาร ประกอบการอบรม, กระดาษ,หมึกพิมพ์, คลิปบอร์ด , กระดาษ, แฟ้มพลาสติก และอื่นๆ งบรายได้ 40,000 บาท หมวดค่าตอบแทนเป็นเงินรางวัล 20,000 บาท และหมวดค่าใช้สอย 20,000 บาท สำหรับเป็นค่าอาหารและอาหารว่างสำหรับ นักศึกษาและอาจารย์และสำหรับนักศึกษานักศึกษา สหกิจต่างแดน ค่าน้ำมัน บาท และหมวดวัสดุ 15,000 บาท เป็นค่าวัสดุอุปกรณ์ ป้ายชื่อ ค่า โปสเตอร์ ของที่ระลึก และอื่นๆ | ตลอดปี การศึกษา 2563-2564 | ผศ.ดร.พรรณ วิภาพงศรี รองคณบดี ฝ่าย วิชาการ |

| ลำดับ ที่ | แผนงาน/โครงการ/ กิจกรรม | วัตถุประสงค์ของโครงการ | ตัวชี้วัดของ กิจกรรม | แหล่งงบประมาณและ จำนวนงบประมาณ | | งบประมาณ รวม | รายละเอียดงบประมาณ (แยกตัวคูณ) | ระยะเวลา ดำเนินการ | ผู้รับผิดชอบ (ระบุชื่อ) |
|--------------|--|---|---|-----------------------------------|--------|-----------------|--|---------------------------|-----------------------------------|
| | | | | แผ่นดิน | รายได้ | | | | |
| 3 | กิจกรรม เตรียมความพร้อมของนักศึกษา ก่อนเข้าเรียนคณะวิทยาศาสตร์และเทคโนโลยี ประจำปี การศึกษา 2563 | 1. เพื่อจัดกิจกรรมเตรียมความพร้อมอบรมให้ความรู้พื้นฐานทางวิทยาศาสตร์ให้แก่ นักศึกษาใหม่ ประจำปีการศึกษา 2563 | 1. ร้อยละของหลักสูตรที่จัดกิจกรรมปฐมนิเทศนักศึกษาใหม่ ไม่น้อยกว่าร้อยละ 80 2. ร้อยละของจำนวนผู้เข้าร่วมโครงการ ไม่น้อยกว่าร้อยละ 80 | 10,000 | 20,000 | 30,000 | งบแผ่นดิน 10,000 บาท สำหรับค่าเอกสาร,วัสดุ อุปกรณ์,เป็นค่าวัสดุอุปกรณ์ ป้ายชื่อ ค่าโปสเตอร์ของที่ระลึก กระดาษสี เทปกาว กาวสองหน้า เชือกแพ้ม ปากกาและอื่นๆ,ค่าน้ำมันเชื้อเพลิง งบรายได้ 20,000 บาท หมวดค่าใช้สอย 20,000บาท สำหรับเป็นค่าอาหารมื้อละ 80 บาท และอาหารว่างมื้อละ 25 บาทสำหรับนักศึกษาใหม่และอาจารย์ จำนวน 250 คน | สิงหาคม 2564 | รองคณบดี ฝ่ายวิชาการและ กิจการ |
| 4 | กิจกรรม หลักสูตร โภชนาการฯ เตรียมความพร้อมก้าวแรกสู่สาขา โภชนาการและการกำหนดอาหาร | 1. เพื่อเตรียมความพร้อมแก่นักศึกษาใหม่โดยปรับพื้นฐานด้านความรู้โภชนาการเบื้องต้น 2. เพื่อให้ นักศึกษาใหม่ทราบระเบียบข้อควรปฏิบัติในการเรียนในมหาวิทยาลัย และรับฟังประสบการณ์จากรุ่นพี่ | 1.จำนวนผลงานเชิงประจักษ์ของนักศึกษา อย่างน้อย 1 ชิ้นงาน 2.จำนวนนักศึกษาที่เข้าร่วมโครงการ ร้อยละ 90 ของจำนวนนักศึกษาที่เป็นกลุ่มเป้าหมาย | - | - | - | ไม่ใช้งบประมาณ | เดือน มิถุนายน 2564 | อาจารย์สุจาริณี สังข์วรรณะ |

| ลำดับ ที่ | แผนงาน/โครงการ/ กิจกรรม | วัตถุประสงค์ของโครงการ | ตัวชี้วัดของ กิจกรรม | แหล่งงบประมาณและ จำนวนงบประมาณ | | งบประมาณ รวม | รายละเอียดงบประมาณ (แยกตัวคูณ) | ระยะเวลา ดำเนินการ | ผู้รับผิดชอบ (ระบุชื่อ) |
|--------------|---|---|---|-----------------------------------|--------|-----------------|---|-----------------------------|------------------------------------|
| | | | | แผ่นดิน | รายได้ | | | | |
| 5 | กิจกรรม หลักสูตร โภชนาการฯ การจัดการ เรียนรู้เชิงผลิตภาพ ใน รายวิชาโภชนาการชุมชน แบบบูรณาการ สุขาภิบาล อาหารและความปลอดภัย ในอาหาร โภชนบำบัด โภช นคลินิก อาหารเถาเขาน วัฒนธรรม และรายวิชาการ ให้คำปรึกษาทางโภชนาการ และการปรับเปลี่ยน พฤติกรรมบริโภค | 1. เพื่อผลิตผลงานเชิงประจักษ์ 2. เพื่อให้นักศึกษาได้ฝึก ปฏิบัติการให้คำปรึกษาทาง โภชนาการ | 1.จำนวนผลงานเชิง ประจักษ์ของ นักศึกษา อย่างน้อย 3 ชิ้นงาน 2.จำนวนนักศึกษา ที่เข้าร่วมโครงการ ร้อยละ 90 ของ จำนวนนักศึกษาที่ เป็นกลุ่มเป้าหมาย | 11,540 | | 11,540 | 1. ค่าใช้สอย (1,440) - ค่าเบี้ยเลี้ยงคนขับรถ 240 x 3 ครั้ง x 2 คืน = 1,440 บาท 2. ค่าวัสดุ (10,100) - ค่าของที่ระลึกจำนวน 2 ชั้น 1,600 บาท - วัสดุตีบในการพัฒนาสูตรอาหารตามวัฒนธรรม = 4,000 บาท - ค่าน้ำมันรถ 2,000 บาท - ค่าจัดทำ Nutri Note (คู่มือสำหรับพกพาในการ ประเมินภาวะโภชนาการ) =2000 บาท - ค่าถ่ายเอกสาร 500 บาท | เดือน ตุลาคม 2563 | อาจารย์จุฑา วรรณ นวลจันทร์คง |
| 6 | กิจกรรม หลักสูตร โภชนาการฯ การจัดการ เรียนรู้เชิงผลิตภาพ ใน รายวิชาการประเมินภาวะ โภชนาการในมนุษย์ การ จัดระบบบริการอาหาร โภชนศาสตร์กับวิถีชีวิต จริยธรรมและวิชาชีพนัก | 1. เพื่อผลิตผลงานเชิงประจักษ์ 2. เพื่อให้ศึกษาดูงาน เกี่ยวกับการจัดระบบบริการ อาหารในโรงพยาบาล | 1.จำนวนผลงานเชิง ประจักษ์ของ นักศึกษา อย่างน้อย 2 ชิ้นงาน 2. จำนวนนักศึกษา ที่เข้าร่วมโครงการ ร้อยละ 90 ของ จำนวนนักศึกษาที่ | 6,940 | | 6,940 | 1. ค่าใช้สอย (480) - ค่าเบี้ยเลี้ยงคนขับรถ 240 บาท x 2 คืน = 480 บาท 2. ค่าวัสดุ (6,460) - ค่าน้ำมันรถ 1,000 บาท - วัสดุตีบในการพัฒนาสูตรอาหารตามวัย 5,460 บาท | เดือน กุมภาพันธ์ 2564 | อาจารย์สุจาริณี สังข์วรรณะ |

| ลำดับ ที่ | แผนงาน/โครงการ/ กิจกรรม | วัตถุประสงค์ของโครงการ | ตัวชี้วัดของ กิจกรรม | แหล่งงบประมาณและ จำนวนงบประมาณ | | งบประมาณ รวม | รายละเอียดงบประมาณ (แยกตัวคูณ) | ระยะเวลา ดำเนินการ | ผู้รับผิดชอบ (ระบุชื่อ) |
|--------------|--|---|---|-----------------------------------|--------|-----------------|--|---------------------------|---------------------------------|
| | | | | แผ่นดิน | รายได้ | | | | |
| | กำหนดอาหารบริการ | | เป็นกลุ่มเป้าหมาย | | | | | | |
| 7 | กิจกรรม หลักสูตร โภชนาการฯ การจัดการ เรียนรู้เชิงผลิตภาพ ใน รายวิชาการเทียบวิธีวิจัย ทางด้านโภชนาการและการ กำหนดอาหาร | 1. เพื่อให้นักศึกษามีผลงานการ ทำวิจัยด้านโภชนาการและการ กำหนดอาหาร 2. เพื่อให้นักศึกษาได้อบรมการ วิเคราะห์ข้อมูลทางสถิติในการ วิจัย 3. เพื่อให้นักศึกษาได้เข้าร่วม อบรมเชิงปฏิบัติการเรื่องการ พัฒนาบุคลิกภาพสำหรับการ นำเสนอผลงานทางวิชาการ | 1. ผลงานเชิง ประจักษ์อย่างน้อย 4 ชิ้น/มีผลงานการ ทำวิจัยด้าน โภชนาการและการ กำหนดอาหาร 1 ชิ้น 2. จำนวนนักศึกษา ที่เข้าร่วมโครงการ ร้อยละ 70 ของ นักศึกษา กลุ่มเป้าหมาย | | 12,360 | 12,360 | 1. ค่าตอบแทน (7,200) - ค่าตอบแทนวิทยากร 3 คน x 6 ชั่วโมง x 400 บาท = 7,200 บาท 2. ค่าใช้สอย (960) - ค่าเบี้ยเลี้ยงคนขับรถ 240 x 4 วัน = 960 บาท 3. ค่าวัสดุ (4,200) - สารเคมี 2,200 บาท - ค่าน้ำมันรถ 2,000 บาท | เดือน มิถุนายน 2564 | อาจารย์ศกุน ตาลี มานะกล้า |

| ลำดับ ที่ | แผนงาน/โครงการ/ กิจกรรม | วัตถุประสงค์ของโครงการ | ตัวชี้วัดของ กิจกรรม | แหล่งงบประมาณและ จำนวนงบประมาณ | | งบประมาณ รวม | รายละเอียดงบประมาณ (แยกตัวคูณ) | ระยะเวลา ดำเนินการ | ผู้รับผิดชอบ (ระบุชื่อ) |
|--------------|---|---|---|-----------------------------------|--------|-----------------|---|--------------------------|--|
| | | | | แผ่นดิน | รายได้ | | | | |
| 8 | กิจกรรม หลักสูตร คณิตศาสตร์ประยุกต์ แลกเปลี่ยนความรู้ที่เกิด จากการเรียนรู้เชิงผลิตภาพ ครั้งที่ 1 ปีการศึกษา 2563 | 1. เพื่อจัดกิจกรรมแลกเปลี่ยน ความรู้ที่ได้จากการเรียนรู้เชิง ผลิตภาพในรายวิชาของ หลักสูตรคณิตศาสตร์ ประยุกต์2. เพื่อให้นักศึกษาที่ เรียนในรายวิชาของหลักสูตร คณิตศาสตร์ประยุกต์ได้สร้างสื่อ การนำเสนอที่ได้จากการเรียนรู้ เชิงผลิตภาพและเผยแพร่แก่ สาธารณชน3. เพื่อให้นักศึกษา ที่เข้าร่วมกิจกรรมได้รับความรู้ และมีแนวทางไปสร้างสรรค์ ชิ้นงานของตนเองได้ | 1. เชิงปริมาณ จำนวนนักศึกษาที่ เข้าร่วมกิจกรรม มากกว่าร้อยละ 80 ของจำนวน กลุ่มเป้าหมาย2. เชิงคุณภาพ2.1. จำนวนผลงานเชิง ประจักษ์ของ นักศึกษาที่เรียนใน รายวิชาของ หลักสูตร คณิตศาสตร์ ประยุกต์อย่างน้อย วิชาละ 1 ชิ้นงาน2.2. นักศึกษาที่เรียนใน รายวิชาของ หลักสูตร คณิตศาสตร์ ประยุกต์ ได้คะแนน ประเมินผลงานอยู่ | 1,980 | - | 1,980 | 1. ค่าใช้สอย 1,980 บาท1.1. ค่าทำโปสเตอร์แสดง ผลงาน ขนาด A0 2 แผ่น = $350 \times 2 = 700$ บาท1.2. ค่าทำโปสเตอร์แสดงผลงาน ขนาด A1 6 แผ่น = $180 \times 6 = 1,080$ บาท1.3. ค่าถ่ายเอกสาร 200 แผ่น = $0.5 \times 200 = 100$ บาท1.4. กระดาษ โปสเตอร์อ่อน 10 แผ่น = $6 \times 10 = 60$ บาท1.5. กระดาษโปสเตอร์แข็ง 4 แผ่น = $10 \times 4 = 40$ บาท | เดือน ธันวาคม 2563 | อ.ดร.ณัฐ กาญจน์ นำ พันธุ์วิวัฒน์ |

| ลำดับ ที่ | แผนงาน/โครงการ/ กิจกรรม | วัตถุประสงค์ของโครงการ | ตัวชี้วัดของ กิจกรรม | แหล่งงบประมาณและ จำนวนงบประมาณ | | งบประมาณ รวม | รายละเอียดงบประมาณ (แยกตัวคูณ) | ระยะเวลา ดำเนินการ | ผู้รับผิดชอบ (ระบุชื่อ) |
|--------------|----------------------------|------------------------|---|-----------------------------------|--------|-----------------|--------------------------------|-----------------------|----------------------------|
| | | | | แผ่นดิน | รายได้ | | | | |
| | | | ในระดับมากขึ้นไป (คะแนนเฉลี่ย \geq 80%) 2.3. ร้อยละ 80 ของจำนวน ผู้เข้าร่วมกิจกรรม มี ความรู้ความเข้าใจ อยู่ในระดับมากขึ้น ไป (คะแนนเฉลี่ย \geq 3.51) | | | | | | |

| ลำดับ ที่ | แผนงาน/โครงการ/ กิจกรรม | วัตถุประสงค์ของโครงการ | ตัวชี้วัดของ กิจกรรม | แหล่งงบประมาณและ จำนวนงบประมาณ | | งบประมาณ รวม | รายละเอียดงบประมาณ (แยกตัวคูณ) | ระยะเวลา ดำเนินการ | ผู้รับผิดชอบ (ระบุชื่อ) |
|--------------|---|---|---|-----------------------------------|--------|-----------------|---|-------------------------|----------------------------|
| | | | | แผ่นดิน | รายได้ | | | | |
| 9 | กิจกรรม หลักสูตร คณิตศาสตร์ประยุกต์ แลกเปลี่ยนความรู้ที่เกิด จากการเรียนรู้เชิงผลิตภาพ ครั้งที่ 2 ปีการศึกษา 2563 | 1. เพื่อจัดกิจกรรมแลกเปลี่ยน ความรู้ที่ได้จากการเรียนรู้เชิง ผลิตภาพในรายวิชาของ หลักสูตรคณิตศาสตร์ประยุกต์ 2. เพื่อให้นักศึกษาที่เรียนใน รายวิชาของหลักสูตร คณิตศาสตร์ประยุกต์ได้สร้างสื่อ การนำเสนอที่ได้จากการเรียนรู้ เชิงผลิตภาพและเผยแพร่แก่ สาธารณชน 3. เพื่อให้นักศึกษาที่เข้าร่วม กิจกรรมได้รับความรู้และมี แนวทางไปสร้างสรรค์ชิ้นงาน ของตนเองได้ | 1. เชิงปริมาณ จำนวนนักศึกษาที่ เข้าร่วมกิจกรรม มากกว่าร้อยละ 80 ของจำนวน กลุ่มเป้าหมาย 2. เชิงคุณภาพ 2.1. จำนวนผลงาน เชิงประจักษ์ของ นักศึกษาที่เรียนใน รายวิชาของ หลักสูตร คณิตศาสตร์ ประยุกต์อย่างน้อย วิชาละ 1 ชิ้นงาน 2.2. นักศึกษาที่ เรียนในรายวิชาของ หลักสูตร คณิตศาสตร์ ประยุกต์ ได้คะแนน ประเมินผลงานอยู่ ในระดับมากขึ้นไป | 1,980 | - | 1,980 | 1. ค่าใช้สอย 1,980 บาท 1.1. ค่าทำโปสเตอร์แสดงผลงาน ขนาด A0 2 แผ่น = 350x2 = 700 บาท 1.2. ค่าทำโปสเตอร์แสดงผลงาน ขนาด A1 6 แผ่น = 180x6 = 1,080 บาท 1.3. ค่าถ่ายเอกสาร 200 แผ่น = 0.5x200 = 100 บาท 1.4. กระดาษโปสเตอร์อ่อน 10 แผ่น = 6x10 = 60 บาท 1.5. กระดาษโปสเตอร์แข็ง 4 แผ่น = 10x4 = 40 บาท | เดือน มีนาคม 2564 | ผศ.ดร.ดรุณี หันวิสัย |

| ลำดับ ที่ | แผนงาน/โครงการ/ กิจกรรม | วัตถุประสงค์ของโครงการ | ตัวชี้วัดของ กิจกรรม | แหล่งงบประมาณและ จำนวนงบประมาณ | | งบประมาณ รวม | รายละเอียดงบประมาณ (แยกตัวคูณ) | ระยะเวลา ดำเนินการ | ผู้รับผิดชอบ (ระบุชื่อ) |
|--------------|----------------------------|------------------------|--|-----------------------------------|--------|-----------------|--------------------------------|-----------------------|----------------------------|
| | | | | แผ่นดิน | รายได้ | | | | |
| | | | (คะแนนเฉลี่ย \geq 80%) 2.3. ร้อยละ 80 ของจำนวน ผู้เข้าร่วมกิจกรรม มี ความรู้ความเข้าใจ อยู่ในระดับมากขึ้น ไป (คะแนนเฉลี่ย \geq 3.51) | | | | | | |

| ลำดับ ที่ | แผนงาน/โครงการ/ กิจกรรม | วัตถุประสงค์ของโครงการ | ตัวชี้วัดของ กิจกรรม | แหล่งงบประมาณและ จำนวนงบประมาณ | | งบประมาณ รวม | รายละเอียดงบประมาณ (แยกตัวคูณ) | ระยะเวลา ดำเนินการ | ผู้รับผิดชอบ (ระบุชื่อ) |
|--------------|---|---|---|-----------------------------------|--------|-----------------|--------------------------------|---------------------------|----------------------------|
| | | | | แผ่นดิน | รายได้ | | | | |
| 10 | กิจกรรม หลักสูตร คณิตศาสตร์ประยุกต์ เตรียมความพร้อมและปรับ พื้นฐานความรู้ก่อนศึกษา สำหรับนักศึกษา | 1. เพื่อเสริมสร้างความรู้ ความ เข้าใจ และเตรียมความพร้อม ให้นักศึกษา ประจำปี การศึกษา 2562 ให้สามารถ ปรับตัวให้เข้ากับสภาพ แวดล้อม ก่อนการเข้าเรียน 2. เพื่อส่งเสริมให้นักศึกษา ตระหนักถึงความรับผิดชอบต่อ หน้าที่ รักและสามัคคี มีจิต สาธารณะ | 1. เชิงปริมาณ ร้อยละ 90 ของ นักศึกษาใน หลักสูตรเข้าร่วม กิจกรรม 2. เชิงคุณภาพ 2.1. ร้อยละ 90 ของจำนวน นักศึกษาที่เข้าร่วม โครงการมีความพึง พอใจอยู่ในระดับ มาก (คะแนนเฉลี่ย ≥3.51) 2.2 ร้อยละ 90 ของ นักศึกษา มีคะแนน สอบหลังเรียนสูง กว่าก่อนเรียน | - | 200 | 200 | 1. ค่าถ่ายเอกสาร 200 บาท | เดือน มิถุนายน 2564 | อ.สิโรรัตน์ จัน งาม |

| ลำดับ ที่ | แผนงาน/โครงการ/ กิจกรรม | วัตถุประสงค์ของโครงการ | ตัวชี้วัดของ กิจกรรม | แหล่งงบประมาณและ จำนวนงบประมาณ | | งบประมาณ รวม | รายละเอียดงบประมาณ (แยกตัวคูณ) | ระยะเวลา ดำเนินการ | ผู้รับผิดชอบ (ระบุชื่อ) |
|--------------|---|---|--|-----------------------------------|--------|-----------------|---|-----------------------|-------------------------------------|
| | | | | แผ่นดิน | รายได้ | | | | |
| 11 | กิจกรรม หลักสูตร วิทยาศาสตร์สิ่งแวดล้อม ผลงานเชิงผลิตภาพทาง วิทยาศาสตร์สิ่งแวดล้อม | - นักศึกษามีความคิดริเริ่ม สร้างสรรค์ผลงานวิจัยและ นวัตกรรมตามรายวิชา - นักศึกษามีการบูรณาการพหุ วิทยาการอย่างสร้างสรรค์ใน การแก้ปัญหาท้องถิ่นและ สิ่งแวดล้อมตามรายวิชา | - ความพึงพอใจมี ความพึงพอใจต่อ การเรียนรู้โดยใช้ รูปแบบ ABCD และ ผลงานเชิงประจักษ์ > 3.51 - ผลงานวิจัยหรือ ผลงานเชิงประจักษ์ 3 เรื่อง - ร้อยละ 80 ของ นักศึกษาที่เข้าร่วม กิจกรรม | 1,000 | - | 1,000 | ค่าวัสดุอุปกรณ์ 1,000 บาท | 242,492 | ผศ.ดร.ณัฐสิมา + ผศ.ดร. ชนิษฐา |
| 12 | กิจกรรม หลักสูตร วิทยาศาสตร์สิ่งแวดล้อม การเตรียมความพร้อมทาง วิทยาศาสตร์สิ่งแวดล้อม | - นักศึกษามีความรู้ความ เข้าใจอัตลักษณ์และทักษะ กระบวนการด้านวิทยาศาสตร์ สิ่งแวดล้อมแต่ละชั้นปี | - ความพึงพอใจของ กลุ่มเป้าหมาย \geq 3.51 - นักศึกษาใน หลักสูตรเข้าร่วม กิจกรรม > 80% | 2,400 | - | 2,400 | ค่าตอบแทนวิทยากร 400 บาท * 6 ชั่วโมง = 2,400 บาท | มิ.ย.-64 | ผศ.มณฑิพย์ |
| 13 | กิจกรรม หลักสูตร วิทยาศาสตร์สิ่งแวดล้อม สัมมนาวิชาการและศึกษา งานตามรายวิชา | - เพิ่มทักษะความรู้ ประสบการณ์จริง นอกเหนือจากภาคทฤษฎีใน รายวิชา - | - ความพึงพอใจของ กลุ่มเป้าหมาย > 3.51 - ผลงานวิจัยหรือ | - | 2,500 | 2,500 | ค่าน้ำมันเชื้อเพลิง 2,000 บาท ค่าเอกสารและวัสดุอุปกรณ์จัดกิจกรรม 500 บาท | ก.พ.-64 | ผศ.ดร.ณัฐสิมา |

| ลำดับ ที่ | แผนงาน/โครงการ/ กิจกรรม | วัตถุประสงค์ของโครงการ | ตัวชี้วัดของ กิจกรรม | แหล่งงบประมาณและ จำนวนงบประมาณ | | งบประมาณ รวม | รายละเอียดงบประมาณ (แยกตัวคูณ) | ระยะเวลา ดำเนินการ | ผู้รับผิดชอบ (ระบุชื่อ) |
|--------------|--|---|---|-----------------------------------|--------|-----------------|--|-----------------------|--|
| | | | | แผ่นดิน | รายได้ | | | | |
| | | เพิ่มทักษะกระบวนการจัด สัมมนาและนำเสนอผลงานทาง วิชาการ | นวัตกรรม จำนวน 3 เรื่อง | | | | | | |
| 14 | กิจกรรม หลักสูตร วิทยาศาสตร์สิ่งแวดล้อม การเตรียมฝึกประสบการณ์ วิชาชีพทางวิทยาศาสตร์ สิ่งแวดล้อม | นักศึกษาที่มีความพร้อมด้าน ความรู้ การใช้เครื่องมือ การ วิเคราะห์ การจัดทำข้อมูล การ ทำงานเป็นทีม และงานธุรการ ก่อนออกฝึกภาคสนามจริง | - ความพึงพอใจของ กลุ่มเป้าหมาย > 3.51 - รายงานสรุปผลการ ดำเนินงานกิจกรรม | 5,720 | 2,820 | 8,540 | ค่าน้ำมันเชื้อเพลิง 3320 บาท ค่าเบี้ยเลี้ยง 5 คนๆ ละ 240 บาท * 2 วัน = 2400 บาท ค่าวัสดุอุปกรณ์จัดกิจกรรม 2120 บาท | พ.ค.-64 | ผศ.ดร.นิตยา |
| 15 | กิจกรรม หลักสูตร วิทยาศาสตร์และเทคโนโลยี สิ่งแวดล้อม ผลงานเชิงผลิต ภาพทางวิทยาศาสตร์และ เทคโนโลยีสิ่งแวดล้อม | - นักศึกษามีความคิดริเริ่ม สร้างสรรค์ผลงานวิจัยและ นวัตกรรมตามรายวิชา - นักศึกษามีการบูรณาการพหุ วิทยาการอย่างสร้างสรรค์ใน การแก้ปัญหาท้องถิ่นและ สิ่งแวดล้อมตามรายวิชา | -ความพึงพอใจมี ความพึงพอใจต่อ การเรียนรู้โดยใช้ รูปแบบ ABCD และ ผลงานเชิงประจักษ์ > 3.51 - ผลงานวิจัยหรือ ผลงานเชิงประจักษ์ 1 เรื่อง - ร้อยละ 80 ของ นักศึกษาที่เข้าร่วม กิจกรรม | 1,000 | | 1,000 | ค่าวัสดุอุปกรณ์ 1000 บาท | ธันวาคม 2564 | ผศ.ดร.ณัฐสิมา + ผศ. ดร.ชนิษฐา |

| ลำดับ ที่ | แผนงาน/โครงการ/ กิจกรรม | วัตถุประสงค์ของโครงการ | ตัวชี้วัดของ กิจกรรม | แหล่งงบประมาณและ จำนวนงบประมาณ | | งบประมาณ รวม | รายละเอียดงบประมาณ (แยกตัวคูณ) | ระยะเวลา ดำเนินการ | ผู้รับผิดชอบ (ระบุชื่อ) |
|--------------|--|---|--|-----------------------------------|--------|-----------------|---|-----------------------|--|
| | | | | แผ่นดิน | รายได้ | | | | |
| 16 | กิจกรรม หลักสูตร วิทยาศาสตร์และเทคโนโลยี สิ่งแวดล้อม การเตรียม ความพร้อมทาง วิทยาศาสตร์และเทคโนโลยี สิ่งแวดล้อม | - นักศึกษามีความรู้ความ เข้าใจอัตลักษณ์และทักษะ กระบวนการด้านวิทยาศาสตร์ และเทคโนโลยีสิ่งแวดล้อมแต่ ละชั้นปี | - ความพึงพอใจของ กลุ่มเป้าหมาย > 3.51 '- นักศึกษาใน หลักสูตรเข้าร่วม กิจกรรม > 80% | 1,880 | 1,120 | 3,000 | ค่าเอกสารและวัสดุอุปกรณ์จัดกิจกรรม 3000 บาท | มิถุนายน 2564 | ผศ.มณฑิพย์ |
| 17 | กิจกรรมหลักสูตร วิทยาศาสตร์และเทคโนโลยี สิ่งแวดล้อม สัมมนาวิชาการ และศึกษาดูงานตาม รายวิชาวิทยาศาสตร์และ เทคโนโลยีสิ่งแวดล้อม | - เพิ่มทักษะความรู้ ประสบการณ์จริง นอกเหนือจากภาคทฤษฎีใน รายวิชา เพิ่มทักษะกระบวนการจัด สัมมนาและนำเสนอผลงานทาง วิชาการ | - ความพึงพอใจของ กลุ่มเป้าหมาย > 3.51 '- ผลงานวิจัยหรือ นวัตกรรม จำนวน 1 เรื่อง | | 3,200 | 3,200 | ค่าน้ำมันเชื้อเพลิง 2,700 บาท ค่าเอกสารและวัสดุอุปกรณ์จัดกิจกรรม 500 บาท | กุมภาพันธ์ 2564 | ผศ.ดร.ณัฐสิมา |
| 18 | กิจกรรม หลักสูตร เทคโนโลยีชีวภาพ จัดการ เรียนรู้เชิงผลิตภาพรายวิชา ของนักศึกษา | เพื่อผลิตผลงานเชิงประจักษ์ใน รายวิชาของนักศึกษาหลักสูตร เทคโนโลยีชีวภาพ | ร้อยละ 95 ของ รายวิชาที่เปิดสอน ในปีการศึกษาที่มี ผลงานเชิงประจักษ์ ต่อรายวิชาที่เปิด สอนในปีการศึกษา | - | - | - | ไม่ใช้งบประมาณ | กุมภาพันธ์ 2564 | ผศ.ดร.พรพรรณ วิภา และ อาจารย์ประจำ หลักสูตร |

| ลำดับ ที่ | แผนงาน/โครงการ/ กิจกรรม | วัตถุประสงค์ของโครงการ | ตัวชี้วัดของ กิจกรรม | แหล่งงบประมาณและ จำนวนงบประมาณ | | งบประมาณ รวม | รายละเอียดงบประมาณ (แยกตัวคูณ) | ระยะเวลา ดำเนินการ | ผู้รับผิดชอบ (ระบุชื่อ) |
|--------------|---|---|--|-----------------------------------|--------|-----------------|--|-----------------------|--|
| | | | | แผ่นดิน | รายได้ | | | | |
| 19 | กิจกรรม หลักสูตร เทคโนโลยีชีวภาพ เผยแพร่ ผลงานเชิงประจักษ์ที่เกิด จากการเรียนการสอนใน ระดับชาติ | เพื่อเผยแพร่ผลงานเชิงประจักษ์ ที่เกิดจากการเรียนการสอน | จำนวนผลงานเชิง ประจักษ์ที่ได้รับการ เผยแพร่ จำนวน 4 ผลงาน | - | 1,000 | 1,000 | ค่าวัสดุ 1. ค่าโปสเตอร์ 2. ค่าน้ำมันเชื้อเพลิง | ภาพันท์ 2564 | ผศ.ดร.พรรณ วิภา และ อาจารย์ประจำ หลักสูตร |
| 20 | กิจกรรม หลักสูตร เทคโนโลยีชีวภาพให้ความรู้ นักศึกษารายวิชา | เพื่อพัฒนาคุณลักษณะบัณฑิตที่ พึงประสงค์ของหลักสูตร | 1. เป้าหมายเชิง ปริมาณ 1) จำนวน นักศึกษาที่เข้าร่วม โครงการร้อยละ 80 ของจำนวน นักศึกษาที่เป็น กลุ่มเป้าหมาย 2. เป้าหมายเชิง คุณภาพ 1) ร้อยละ 80 ของจำนวน นักศึกษาที่เข้าร่วม โครงการมีความพึง พอใจอยู่ในระดับ มาก | 2,640 | - | 2,640 | ค่าตอบแทนชั่วโมงละ 400 บาท - ค่าตอบแทนวิทยากร | ภาพันท์ 2564 | ผศ.ดร.นฤมล ผศ.ดวงเดือน |

| ลำดับ ที่ | แผนงาน/โครงการ/ กิจกรรม | วัตถุประสงค์ของโครงการ | ตัวชี้วัดของ กิจกรรม | แหล่งงบประมาณและ จำนวนงบประมาณ | | งบประมาณ รวม | รายละเอียดงบประมาณ (แยกตัวคูณ) | ระยะเวลา ดำเนินการ | ผู้รับผิดชอบ (ระบุชื่อ) |
|--------------|---|--|--|-----------------------------------|--------|-----------------|--|-----------------------|----------------------------|
| | | | | แผ่นดิน | รายได้ | | | | |
| 21 | กิจกรรม หลักสูตรอาเซียน วอนามัยและความ ปลอดภัย การเชิญวิทยากร บรรยายด้านความปลอดภัย และอาเซียนามัย (รายวิชา สัมมนาอาเซียนามัยและ ความปลอดภัย) | เพื่อให้นักศึกษาหลักสูตรอาเซียน วอนามัยและความปลอดภัยเข้า รับฟังการบรรยายจากวิทยากร ผู้เชี่ยวชาญในหัวข้อด้านความ ปลอดภัยและอาเซียนามัย | 1.นักศึกษาเข้าร่วม โครงการร้อยละ 100 ของนักศึกษา กลุ่มเป้าหมาย 2. นักศึกษามีคะแนน หลังอบรมเพิ่มขึ้นไม่ น้อยกว่าร้อยละ 80 | - | 9,600 | 9,600 | ค่าตอบแทนวิทยากร (4คนX6ชั่วโมงX400บาท) | ก.ค. 64 | อ.อมตา อุตมะ |

| ลำดับ ที่ | แผนงาน/โครงการ/ กิจกรรม | วัตถุประสงค์ของโครงการ | ตัวชี้วัดของ กิจกรรม | แหล่งงบประมาณและ จำนวนงบประมาณ | | งบประมาณ รวม | รายละเอียดงบประมาณ (แยกตัวคูณ) | ระยะเวลา ดำเนินการ | ผู้รับผิดชอบ (ระบุชื่อ) |
|--------------|--|---|---|-----------------------------------|--------|-----------------|--------------------------------------|-----------------------|----------------------------|
| | | | | แผ่นดิน | รายได้ | | | | |
| 22 | กิจกรรม หลักสูตรฟิสิกส์ ประยุกต์ สนับสนุนการ สร้างผลงานเชิงประจักษ์ ของนักศึกษาครั้งที่ 1 | เพื่อส่งเสริมการเรียนรู้เชิงผลิต ภาพ | 1. เชิงปริมาณ1.1 จำนวนนักศึกษาที่ เข้าร่วมโครงการ ร้อยละ 80 ของ จำนวนนักศึกษา หลักสูตรฟิสิกส์ ประยุกต์ 1.2 มี ชิ้นงาน ไม่น้อยกว่า 1 ชิ้นงาน2. เชิง คุณภาพ2.1ร้อยละ 80 ของจำนวน นักศึกษาหลักสูตร ฟิสิกส์ประยุกต์มี ความพึงพอใจอยู่ใน ระดับมาก (คะแนน เฉลี่ย 3.51) | 350 | 350 | 700 | ค่าวัสดุ 700 บาท (ไปสเตอร์นำเสนองาน) | มี.ค.-64 | อ.ดร.วิชัย กง ศรี |

| ลำดับ ที่ | แผนงาน/โครงการ/ กิจกรรม | วัตถุประสงค์ของโครงการ | ตัวชี้วัดของ กิจกรรม | แหล่งงบประมาณและ จำนวนงบประมาณ | | งบประมาณ รวม | รายละเอียดงบประมาณ (แยกตัวคูณ) | ระยะเวลา ดำเนินการ | ผู้รับผิดชอบ (ระบุชื่อ) |
|--------------|----------------------------|---|--|-----------------------------------|--------|-----------------|---|-----------------------|----------------------------|
| | | | | แผ่นดิน | รายได้ | | | | |
| 23 | กิจกรรม DISE First Date | <p>1. เพื่อให้นักศึกษาชั้นปีที่ 1 มีความรู้ ความเข้าใจคณิตศาสตร์ ภาษาอังกฤษและคอมพิวเตอร์ พื้นฐานที่จำเป็นต่อการเรียนในหลักสูตร</p> <p>2. เพื่อให้นักศึกษาชั้นปีที่ 1 ของหลักสูตรมีความรู้ ความเข้าใจเกี่ยวกับการเรียน การปฏิบัติตนเป็นนักศึกษาที่ดี ของหลักสูตรและการดำเนิน ชีวิตในมหาวิทยาลัย</p> <p>3. เพื่อส่งเสริมให้นักศึกษามี ปฏิสัมพันธ์ที่ดีต่อคณาจารย์ รุ่นพี่และเพื่อนในหลักสูตร</p> | <p>เชิงปริมาณ</p> <p>1. นักศึกษาเข้าร่วมโครงการไม่น้อยกว่า ร้อยละ 80 ของนักศึกษาที่เป็นกลุ่มเป้าหมาย</p> <p>เชิงคุณภาพ</p> <p>1. ร้อยละ 80 ของนักศึกษาที่เป็นกลุ่มเป้าหมาย ได้คะแนนทดสอบหลังเรียนมากกว่าก่อนเรียน</p> <p>2. ร้อยละ 80 ของนักศึกษาที่เป็นกลุ่มเป้าหมายมีความพึงพอใจต่อกิจกรรมอยู่ในระดับดีขึ้นไป (คะแนนเฉลี่ย ≥ 3.50)</p> | 4,800 | 6,360 | 11,160 | <p>1. ค่าตอบแทนวิทยากร (12 ชั่วโมง * 400 บาท)</p> <p>2. อาหาร (45 คน * 35 บาท)</p> <p>3. อาหารว่าง (45 คน * 30 บาท)</p> <p>4. วัสดุสำนักงาน 3,435 บาท</p> | พ.ค. - มิ.ย. 64 | อ.สุรินทร์ |

| ลำดับ ที่ | แผนงาน/โครงการ/ กิจกรรม | วัตถุประสงค์ของโครงการ | ตัวชี้วัดของ กิจกรรม | แหล่งงบประมาณและ จำนวนงบประมาณ | | งบประมาณ รวม | รายละเอียดงบประมาณ (แยกตัวคูณ) | ระยะเวลา ดำเนินการ | ผู้รับผิดชอบ (ระบุชื่อ) |
|--------------|---|---|--|-----------------------------------|--------|-----------------|---|-----------------------|----------------------------|
| | | | | แผ่นดิน | รายได้ | | | | |
| 24 | กิจกรรม DISE เตรียม ความพร้อมฝึก ประสบการณ์วิชาชีพ และสหกิจศึกษา | 1. เพื่อเพิ่มพูนความรู้และ ทักษะในศตวรรษที่ 21 ที่ เกี่ยวข้องกับการปฏิบัติงานใน สถานประกอบการให้นักศึกษา 2. เพื่อสร้างเครือข่ายความ ร่วมมือด้านการบูรณาการการ เรียนกับการทำงานระหว่าง หลักสูตรและสถาน ประกอบการ | เชิงปริมาณ 1. เครือข่ายสถาน ประกอบการที่เข้า ร่วมกิจกรรม ไม่น้อยกว่า 2 หน่วยงาน เชิงคุณภาพ 1. ร้อยละ 80 ของ นักศึกษาได้คะแนน ทดสอบหลังเรียน มากกว่าก่อนเรียน 2. ร้อยละ 80 ของ กลุ่มเป้าหมายมี ความพึงพอใจต่อ กิจกรรมอยู่ในระดับ ดี ขึ้นไป (คะแนน เฉลี่ย ≥ 3.50) | 2,400 | - | 2,400 | 1. ค่าตอบแทนวิทยากร (6 ชั่วโมง * 400 บาท) | มี.ค. 64 | อ.ปิ่นณรัตน์ |

| ลำดับ ที่ | แผนงาน/โครงการ/ กิจกรรม | วัตถุประสงค์ของโครงการ | ตัวชี้วัดของ กิจกรรม | แหล่งงบประมาณและ จำนวนงบประมาณ | | งบประมาณ รวม | รายละเอียดงบประมาณ (แยกตัวคูณ) | ระยะเวลา ดำเนินการ | ผู้รับผิดชอบ (ระบุชื่อ) |
|--------------|----------------------------|---|--|-----------------------------------|--------|-----------------|---|-----------------------|----------------------------|
| | | | | แผ่นดิน | รายได้ | | | | |
| 25 | กิจกรรม DISE Got Talent | 1. เพื่อสนับสนุนและส่งเสริมให้ นักศึกษาเผยแพร่ผลงานด้าน นวัตกรรมดิจิทัลและวิศวกรรม ซอฟต์แวร์ที่เกิดจากการเรียนรู้ เชิงผลิตภาพในรายวิชาของ หลักสูตร 2. เพื่อให้นักศึกษาได้ฝึกฝนการ นำเสนอผลงานและการสื่อสาร | เชิงปริมาณ 1. ผลงานนวัตกรรม ดิจิทัลและ วิศวกรรมซอฟต์แวร์ ไม่น้อยกว่า 6 ผลงาน 2. ร้อยละ 50 ของ ผู้ร่วมกิจกรรมที่เป็น กลุ่มเป้าหมาย นำเสนอผลงาน ประเภทปากเปล่า 3. ร้อยละ 50 ของ ผู้ร่วมกิจกรรมที่เป็น กลุ่มเป้าหมาย นำเสนอผลงาน ประเภทโปสเตอร์ 4. นักศึกษาเข้าร่วม กิจกรรม ไม่น้อย กว่า ร้อยละ 80 ของนักศึกษาที่เป็น กลุ่มเป้าหมาย เชิงคุณภาพ | 1,400 | 3,000 | 4,400 | 1. ค่าพิมพ์โปสเตอร์ขนาด A0 (4 แผ่น * 350 บาท) 2. อาหารกลางวัน (45 คน * 35 บาท) 3. อาหารว่าง (45 คน * 30 บาท) 4. ค่าวัสดุสำนักงาน 75 บาท | ก.พ. 64 | อ.สุรินทร์ |

| ลำดับ ที่ | แผนงาน/โครงการ/ กิจกรรม | วัตถุประสงค์ของโครงการ | ตัวชี้วัดของ กิจกรรม | แหล่งงบประมาณและ จำนวนงบประมาณ | | งบประมาณ รวม | รายละเอียดงบประมาณ (แยกตัวคูณ) | ระยะเวลา ดำเนินการ | ผู้รับผิดชอบ (ระบุชื่อ) |
|--------------|--|--|---|-----------------------------------|--------|-----------------|---|-----------------------|-----------------------------|
| | | | | แผ่นดิน | รายได้ | | | | |
| | | | 1. ร้อยละ 70 ของ ผลงานเชิงผลิตภาพ มี คุณภาพระดับ ดี 2. ร้อยละ 80 ของ ผู้เข้าร่วมกิจกรรมที่ เป็นกลุ่มเป้าหมายมี ความพึงพอใจต่อ กิจกรรมอยู่ในระดับ ดี ขึ้นไป (คะแนน เฉลี่ย ≥ 3.50) | | | | | | |
| 26 | กิจกรรม หลักสูตร ทฤษฎี คหกรรม ศาสตร์เตรียมความพร้อม ของนักศึกษา ก่อนเข้าศึกษา | 1) เพื่อจัดกิจกรรมเตรียมความ พร้อมในการศึกษาของ นักศึกษาหลักสูตรคหกรรม ศาสตร์ 2) เพื่อจัดกิจกรรม อบรมการใช้เทคโนโลยี สารสนเทศสืบค้นข้อมูลใน ห้องสมุดให้กับนักศึกษา 3) เพื่อให้นักศึกษาเกิดความพึง พอใจในการเข้าร่วมโครงการ | 1. จำนวนนักศึกษา กลุ่มเป้าหมายเข้า ร่วมกิจกรรมไม่น้อย กว่า 80% 2. ความพึงพอใจ ของผู้เข้าร่วมมี คะแนนเฉลี่ย มากกว่า 3.51 | 1,500 | - | 1,500 | งบแผ่นดิน ค่าวัสดุ ถ่ายเอกสาร 1,000 บาท วัสดุในการจัดกิจกรรม ได้แก่ กระดาษเอสี่ ลวดเย็บ กระดาษ ปากกาหมึกเคมี สก๊อตเทป เชือก 500 บาท | ก.ค. 64 | ผศ.เบญจางค์ อัจฉริยะโพธา |

| ลำดับ ที่ | แผนงาน/โครงการ/ กิจกรรม | วัตถุประสงค์ของโครงการ | ตัวชี้วัดของ กิจกรรม | แหล่งงบประมาณและ จำนวนงบประมาณ | | งบประมาณ รวม | รายละเอียดงบประมาณ (แยกตัวคูณ) | ระยะเวลา ดำเนินการ | ผู้รับผิดชอบ (ระบุชื่อ) |
|--------------|---|--|--|-----------------------------------|--------|-----------------|---|-----------------------|-----------------------------|
| | | | | แผ่นดิน | รายได้ | | | | |
| 27 | กิจกรรม คหกรรมศาสตร์ สนับสนุนการสร้างผลงาน เชิงประจักษ์ | 1. เพื่อพัฒนาศักยภาพ นักศึกษาจากการเรียนรู้เชิงผลิต ภาพ2. เพื่อแสดงศักยภาพจาก การเรียนการสอนแบบ Productive Learning | เชิงปริมาณ1. มี ผู้เข้าร่วมโครงการ ไม่น้อยกว่าร้อยละ 80 เชิง คุณภาพ1. มีผลงาน เชิงผลิตภาพ ไม่น้อยกว่า 2 ชิ้นงาน | 3,000 | 3,000 | 6,000 | งบรายได้/ค่าวัสดุ ผัก ผลไม้ เครื่องเทศ สมุนไพร น้ำตาลทราย น้ำแข็ง น้ำตาลปีบ น้ำมันพืช แป้งทำ ขนม เนยสด เนยขาว น้ำหวาน 3,000 บาท งบ แผ่นดิน/ค่าวัสดุ กระดาษ กระดาษสี กระดาษแข็ง ฟิวเจอร์บอร์ด ผ้า เทปใส กาวแท่ง ลวด ปืนกาว ลูก แม็ก ที่เย็บกระดาษ แผ่นโฟม สี ฟู่กัน ไม้แหลม แปลงทาสี ไม้อัด น้ำมันรถยนต์ 3,000 บาท | มิถุนายน 2564 | อาจารย์จรัมมาศ ดีอำมาตย์ |
| 28 | กิจกรรม คหกรรม ศาสตร์จัดซื้อวัสดุอุปกรณ์ เพื่อสนับสนุนการเรียนการ สอนเชิงผลิตภาพ | 1) เพื่อจัดซื้อวัสดุอุปกรณ์ สำหรับการจัดการเรียนการ สอนของนักศึกษาหลักสูตรค หกรรมศาสตร์ 2) เพื่อเพิ่ม ประสิทธิภาพการเรียนการสอน ของนักศึกษาคหกรรมศาสตร์ | เชิงปริมาณ 1.สามารถเบิกจ่าย งบประมาณเป็นไป ตามแผน ไม่น้อย กว่าร้อยละ 90 เชิงคุณภาพ 1. มีผลงานเชิงผลิต ภาพไม่น้อยกว่า 3 ชิ้นงาน | 14,340 | 27,990 | 42,330 | งบแผ่นดิน/ค่าวัสดุ น้ำตาล เนย เกลือ เครื่องปรุงรส เครื่องเทศ แก๊สหุงต้ม สี-กลิ่นผสมอาหาร แป้งข้าว เหนียว แป้งข้าวเจ้า ชุดทดสอบความปลอดภัยใน อาหาร 15,840 บาท งบรายได้/ค่าวัสดุ อุปกรณ์ เครื่องครัว ครุภัณฑ์ ขามผสม มีด ถาด ตะกร้า เครื่อง ปั่น เตามแม่เหล็กไฟฟ้า เครื่องบด เตาก๊าซประปอง แก๊สกระปอง | มิถุนายน 2564 | น.ส.สุชญญา ปิ่นสวัสดิ์ |

| ลำดับ ที่ | แผนงาน/โครงการ/ กิจกรรม | วัตถุประสงค์ของโครงการ | ตัวชี้วัดของ กิจกรรม | แหล่งงบประมาณและ จำนวนงบประมาณ | | งบประมาณ รวม | รายละเอียดงบประมาณ (แยกตัวคูณ) | ระยะเวลา ดำเนินการ | ผู้รับผิดชอบ (ระบุชื่อ) |
|--------------|---|---|--|-----------------------------------|--------|-----------------|---|-----------------------|-----------------------------|
| | | | | แผ่นดิน | รายได้ | | | | |
| 29 | กิจกรรม คหกรรม ศาสตร์ เผยแพร่ผลงาน นักศึกษา | 1. เพื่อจัดกิจกรรมนำเสนองาน จากการฝึกประสบการณ์วิชาชีพ สห กิจศึกษา สาขาวิชาคหกรรม ศาสตร์ และเผยแพร่ผลงาน วิชาการ 2. นักศึกษาชั้นปีที่ 4 ได้ เผยแพร่ผลงานเชิงผลิตภาพใน รูปแบบโปสเตอร์ | เชิงปริมาณ 1. นักศึกษา หลักสูตรคหกรรม ศาสตร์ชั้นปีที่ 4 เข้าร่วมนำเสนอ ผลงานทางวิชาการ ไม่ต่ำกว่า 7 ชิ้นงาน เชิงคุณภาพ 1. คະແນວការ ນຳເສນອຳພັກປະສບ ການຶວິຊາຊີພຄທຣ ຣມສາສຕຣ໌ ແລະສຫ ກິຈຳສິກສາສາຂາວິຊາ ທຣມສາສຕຣ໌ໃນ ຮູບແບບໂປສຕເອຣ໌ຢູ່ ໃນເຄລນ໌ທ໌ດີ | 700 | 1,750 | 2,450 | งบแผ่นดิน/ค่าวัสดุ โปสเตอร์ 2 แผ่น 700 บาท งบรายได้/ค่าวัสดุ โปสเตอร์ 5 แผ่น 1,750 บาท | พฤษภาคม 2564 | อ.ดร.สินีนาด สุขทนารักษ์ |

| ลำดับ ที่ | แผนงาน/โครงการ/ กิจกรรม | วัตถุประสงค์ของโครงการ | ตัวชี้วัดของ กิจกรรม | แหล่งงบประมาณและ จำนวนงบประมาณ | | งบประมาณ รวม | รายละเอียดงบประมาณ (แยกตัวคูณ) | ระยะเวลา ดำเนินการ | ผู้รับผิดชอบ (ระบุชื่อ) |
|--------------|---|--|--|-----------------------------------|--------|-----------------|--------------------------------|---------------------------------------|----------------------------|
| | | | | แผ่นดิน | รายได้ | | | | |
| 30 | กิจกรรมส่งเสริมทักษะ ทางคหกรรมศาสตร์ | 1. เพื่อจัดกิจกรรมเตรียมความพร้อมก่อนให้นักศึกษาหลักสูตรคหกรรมศาสตร์ 2. เพื่อพัฒนาทักษะการเรียนรู้ของนักศึกษาหลักสูตรคหกรรมศาสตร์ | เชิงปริมาณ 1. นักศึกษา หลักสูตร คหกรรมศาสตร์ชั้น ปีที่ 3 และ 4 เข้าร่วมโครงการไม่น้อยกว่าร้อยละ 80 เชิงคุณภาพ 1. นักศึกษาที่เข้าร่วมโครงการมีความพึงพอใจเฉลี่ยไม่น้อยกว่า \leq 3.51 2. ผลงานเชิงผลิตภาพ ไม่น้อยกว่า 1 ชิ้นงาน | - | - | - | ไม่ใช้งบประมาณ | เดือน มิ.ย. 64,และเดือน ก.ค. 64 | อาจารย์จรีมาศ ดีอำมาตย์ |

| ลำดับ ที่ | แผนงาน/โครงการ/ กิจกรรม | วัตถุประสงค์ของโครงการ | ตัวชี้วัดของ กิจกรรม | แหล่งงบประมาณและ จำนวนงบประมาณ | | งบประมาณ รวม | รายละเอียดงบประมาณ (แยกตัวคูณ) | ระยะเวลา ดำเนินการ | ผู้รับผิดชอบ (ระบุชื่อ) |
|--------------|-----------------------------|--|--|-----------------------------------|--------|-----------------|--------------------------------|-----------------------|----------------------------|
| | | | | แผ่นดิน | รายได้ | | | | |
| 31 | กิจกรรม ร้านค้าคหกรรมศาสตร์ | 1. เพื่อจัดกิจกรรมเตรียมความพร้อมและฝึกทักษะด้านปฏิบัติการอาหารให้แก่ นักศึกษาหลักสูตรคหกรรมศาสตร์ 2. เพื่อเสริมทักษะการเรียนรู้ของนักศึกษาหลักสูตรคหกรรมศาสตร์ | เชิงปริมาณ 1. นักศึกษาหลักสูตรคหกรรมศาสตร์ชั้นปีที่ 3 เข้าร่วมกิจกรรมไม่น้อยกว่าร้อยละ 80 เชิงคุณภาพ 1. นักศึกษาที่เข้าร่วมกิจกรรมมีความพึงพอใจ เฉลี่ยไม่น้อยกว่า ≤ 3.51 2. ผลผลิตเชิงผลิตภาพ จำนวน 1 ชิ้นงาน เชิงคุณภาพ | - | - | - | ไม่ใช้งบประมาณ | ก.ย. 64 | อาจารย์จรีมาศ ดีอำมาตย์ |

| ลำดับ ที่ | แผนงาน/โครงการ/ กิจกรรม | วัตถุประสงค์ของโครงการ | ตัวชี้วัดของ กิจกรรม | แหล่งงบประมาณและ จำนวนงบประมาณ | | งบประมาณ รวม | รายละเอียดงบประมาณ (แยกตัวคูณ) | ระยะเวลา ดำเนินการ | ผู้รับผิดชอบ (ระบุชื่อ) |
|--------------|---|--|--|-----------------------------------|--------|-----------------|---|-----------------------|-----------------------------|
| | | | | แผ่นดิน | รายได้ | | | | |
| 32 | กิจกรรม คหกรรม ศาสตร์พัฒนาคุณลักษณะ บัณฑิต | 1. เพื่อจัดกิจกรรมเตรียมความพร้อมก่อนเข้ารับการศึกษา 2. เพื่อเสริมสร้างทักษะการเรียนรู้ของนักศึกษาหลักสูตรคหกรรมศาสตร์ | เชิงปริมาณ 1. สามารถเบิกจ่ายงบประมาณเป็นไปตามแผนไม่น้อยกว่าร้อยละ 90 เชิงคุณภาพ 1. นักศึกษาที่เข้าร่วมโครงการมีความพึงพอใจของกิจกรรม มีคะแนนไม่น้อยกว่า ≥ 3.51 | 12,800 | 6,800 | 19,600 | งบแผ่นดิน/ค่าตอบแทนวิทยากร 12,800 [km งบรายได้/ค่าวัสดุดำเนินกิจกรรม ได้แก่ กระดาษฟลิปชาร์ต พริกชี้หนู สตรอเบอร์รี่ มวงสุก เครื่องเทศสมุนไพร ผลไม้ ซอสสังขยา ซอสสตรอเบอร์รี่ พืชผักสวนครัว | มิถุนายน 2564 | อ.ดร.สินีนาด สุขทนารักษ์ |
| 33 | กิจกรรม หลักสูตรเคมี เตรียมความพร้อมทางด้านการคำนวณและทักษะทางเคมีสำหรับนักศึกษาเคมี | 1. เพื่อให้นักศึกษาเคมีสามารถคำนวณทางเคมีได้ 2. เพื่อฝึกนักศึกษาให้มีทักษะที่เกี่ยวข้องกับทางเคมี 3. เพื่อให้นักศึกษาสามารถประยุกต์ใช้ความรู้ในการเรียนขั้นสูง | 1. จำนวนนักศึกษากลุ่มเป้าหมายเข้าร่วมกิจกรรมไม่น้อยกว่า 80% 2. ความพึงพอใจของผู้เข้าร่วมมีคะแนนเฉลี่ยมากกว่า 3.51 | | | - | | ธ.ค.2563 | อ.ดร.สุวิมล สืบ คำ |

| ลำดับ ที่ | แผนงาน/โครงการ/ กิจกรรม | วัตถุประสงค์ของโครงการ | ตัวชี้วัดของ กิจกรรม | แหล่งงบประมาณและ จำนวนงบประมาณ | | งบประมาณ รวม | รายละเอียดงบประมาณ (แยกตัวคูณ) | ระยะเวลา ดำเนินการ | ผู้รับผิดชอบ (ระบุชื่อ) |
|--------------|--|--|---|-----------------------------------|--------|-----------------|--|-----------------------|----------------------------|
| | | | | แผ่นดิน | รายได้ | | | | |
| 34 | กิจกรรม หลักสูตรเคมี การพัฒนาผลงานเชิงประจักษ์ของหลักสูตรเคมี | 1. เพื่อพัฒนาศักยภาพนักศึกษาจากการเรียนรู้เชิงผลิตภาพ 2. เพื่อแสดงศักยภาพจากการเรียนการสอนแบบ Productive Learning | ร้อยละของรายวิชาที่เปิดสอนในปีการศึกษาที่มีผลงานเชิงประจักษ์ต่อรายวิชาที่เปิดสอนในปีการศึกษา ตัวชี้วัดเชิงปริมาณ จำนวนนักศึกษา กลุ่มเป้าหมายเข้าร่วมกิจกรรมไม่น้อยกว่า 80% ตัวชี้วัดเชิงคุณภาพ คะแนนการนำเสนอผลงานของนักศึกษาไม่น้อยกว่า 60% | | 1,500 | 1,500 | 1. ค่าโปสเตอร์ 400*2 = 800 บาท 2. ค่าวัสดุ 700 บาท ได้แก่ แอลกอฮอล์ ขวดบรรจุ โพรไฟลีน ไกลคอล และ ไตรเอทานอลามีน คาร์โบพล | มี.ย. 64 | อ.ดร.ปรินทร์ เต็มญารศิลป์ |
| 35 | กิจกรรม หลักสูตรเคมี สิ่งสนับสนุนการเรียนรู้สำหรับนักศึกษาเคมี | 1.เพื่อจัดหาวัสดุ สารเคมี ในการสนับสนุนการเรียนรู้ของนักศึกษา | 1. ความพึงพอใจของผู้ใช้สิ่งสนับสนุนมีคะแนนเฉลี่ยมากกว่า 3.51 | 2,000 | | 2,000 | ค่าวัสดุสารเคมี 2000 บาท ได้แก่ เอทานอล 99% กรดอะซิติก เอทิลอะซิเตท โซโคลเฮกเซน โซโคลเฮกซีน | ธ.ค.2563 | ผศ.ดร.ณพัทธ์อร บัวฉุน |

| ลำดับ ที่ | แผนงาน/โครงการ/ กิจกรรม | วัตถุประสงค์ของโครงการ | ตัวชี้วัดของ กิจกรรม | แหล่งงบประมาณและ จำนวนงบประมาณ | | งบประมาณ รวม | รายละเอียดงบประมาณ (แยกตัวคูณ) | ระยะเวลา ดำเนินการ | ผู้รับผิดชอบ (ระบุชื่อ) |
|--------------|---|---|--|-----------------------------------|--------|-----------------|---|-----------------------|---------------------------------|
| | | | | แผ่นดิน | รายได้ | | | | |
| 36 | กิจกรรมหลักสูตรวิทยาการ คอมพิวเตอร์เผยแพร่องค์ ความรู้วิทยาการ คอมพิวเตอร์ | 1. เพื่อส่งเสริมให้นักศึกษาสร้าง ผลงานการเรียนรู้เชิงผลิตภาพ 2. เพื่อสนับสนุนการเผยแพร่ ผลงานเชิงผลิตภาพของ หลักสูตรวิทยาการคอมพิวเตอร์ ทั้งภายนอกและภายใน มหาวิทยาลัย 3. เพื่อจัดกิจกรรมและ ประชาสัมพันธ์หลักสูตรร่วมกับ หน่วยงานภายนอก | 1. นักศึกษาได้สร้าง ผลงานการเรียนรู้ เชิงผลิตภาพ 2. มีชิ้นงานเผยแพร่ ผลงานเชิงผลิตภาพ ของในงานประชุม วิชาการ อย่างน้อย 7 ผลงาน 3. ได้การมีส่วนร่วม ระหว่างหลักสูตร และหน่วยงาน ภายนอก | 5,100 | 13,000 | 18,100 | ค่าวัสดุ (โปสเตอร์ กาว กรรไกร กระดาษ โฟม สมุด ปากกา สื่อประชาสัมพันธ์) 4100 บาท ค่าน้ำมัน 1000 บาท ค่าอาหาร/อาหารว่าง 4000 บาท ค่าของรางวัล 1000 บาท ค่าธรรมเนียมการเข้าร่วมประชุมทางวิชาการ ค่าธรรมเนียมการตีพิมพ์บทความในวารสาร 8000 บาท | ตลอด ปีงบประมาณ | อ.ณัฐดี อ.ชวลิต อ.ประณมกร |

| ลำดับ ที่ | แผนงาน/โครงการ/ กิจกรรม | วัตถุประสงค์ของโครงการ | ตัวชี้วัดของ กิจกรรม | แหล่งงบประมาณและ จำนวนงบประมาณ | | งบประมาณ รวม | รายละเอียดงบประมาณ (แยกตัวคูณ) | ระยะเวลา ดำเนินการ | ผู้รับผิดชอบ (ระบุชื่อ) |
|--------------|---|--|--|-----------------------------------|--------|-----------------|---|-----------------------|--|
| | | | | แผ่นดิน | รายได้ | | | | |
| 37 | กิจกรรม หลักสูตร เทคโนโลยีสารสนเทศ เตรียมความพร้อมก่อน เรียน | 1. เพื่อพัฒนาความรู้พื้นฐาน ก่อนเข้าเรียน 2. เพื่อส่งเสริมให้นักศึกษาใช้ เครื่องมือ อุปกรณ์และ เทคโนโลยีในการเรียนรู้ได้อย่าง เหมาะสม | เชิงปริมาณ จำนวนนักศึกษาที่ เข้าร่วมโครงการ ไม่ น้อยกว่าร้อยละ 80 (กลุ่มเป้าหมาย 30 คน) เชิงคุณภาพ นักศึกษาได้ความรู้ พื้นฐานและทักษะ การใช้อุปกรณ์ เทคโนโลยี สารสนเทศก่อนเข้า เรียนในสาขา | | 2,500 | 2,500 | ค่าใช้จ่าย อาหารว่าง นักศึกษา 30 คน มื้อละ 30 บาท (30x30 =900) ค่าวัสดุ สมุดโน้ตของมหาวิทยาลัย ปากกา ถุงผ้า | มิถุนายน 2564 | อ.อัจจิมา+อ. ไพรินทร์+อ. กิตติศักดิ์ |

| ลำดับ ที่ | แผนงาน/โครงการ/ กิจกรรม | วัตถุประสงค์ของโครงการ | ตัวชี้วัดของ กิจกรรม | แหล่งงบประมาณและ จำนวนงบประมาณ | | งบประมาณ รวม | รายละเอียดงบประมาณ (แยกตัวคูณ) | ระยะเวลา ดำเนินการ | ผู้รับผิดชอบ (ระบุชื่อ) |
|--------------|---|--|--|-----------------------------------|--------|-----------------|--|-----------------------|----------------------------|
| | | | | แผ่นดิน | รายได้ | | | | |
| 38 | กิจกรรม หลักสูตร เทคโนโลยีสารสนเทศ จัด แสดงผลงาน การจัดการ เรียนรู้เชิงผลิตภาพหลักสูตร | 1.เพื่อให้นักศึกษาได้นำเสนอ และแสดงผลงานจากรายวิชาใน หลักสูตร 2. เพื่อให้นักศึกษามีเวทีในการ นำเสนอผลงานจากการฝึกสห กิจศึกษาและฝึกประสบการณ์ วิชาชีพ | ร้อยละ 100 ของ รายวิชาที่เปิดสอน ในปีการศึกษาที่มี ผลงานเชิงประจักษ์ ต่อรายวิชาที่เปิด สอนในปีการศึกษา ตัวชี้วัดเชิงปริมาณ 1.จำนวนนักศึกษา ที่เข้าร่วมโครงการ ร้อยละ 90 ของ จำนวนนักศึกษาที่ เป็นกลุ่มเป้าหมาย ตัวชี้วัดเชิงคุณภาพ 2. คะแนนการ นำเสนอผลงานของ นักศึกษา ไม่น้อย กว่าร้อยละ 60 | 7,450 | 3,000 | 10,450 | งบแผ่นดิน -ค่าวัสดุ โปสเตอร์ 3 จำนวน 1,050 บาท -ค่าวิทยากร 2 คน คนละ 8 ชม. (2*400*8) = 6,400 บาท งบรายได้ ค่าใช้จ่ายอาหารว่าง นักศึกษา 4 ชั้นปี จำนวน 100 คน มื้อละ 30 บาท (100x30) =3,000 บาท | มีนาคม 2564 | ผศ.อมิณา+ หลักสูตร |

| ลำดับ ที่ | แผนงาน/โครงการ/ กิจกรรม | วัตถุประสงค์ของโครงการ | ตัวชี้วัดของ กิจกรรม | แหล่งงบประมาณและ จำนวนงบประมาณ | | งบประมาณ รวม | รายละเอียดงบประมาณ (แยกตัวคูณ) | ระยะเวลา ดำเนินการ | ผู้รับผิดชอบ (ระบุชื่อ) |
|--------------|--|---|--|-----------------------------------|--------|-----------------|---|-----------------------|------------------------------|
| | | | | แผ่นดิน | รายได้ | | | | |
| 39 | กิจกรรม หลักสูตร เทคโนโลยีสารสนเทศ การ จัดการเรียนรู้เชิงผลิตภาพ รายวิชาฝึกประสบการณ์ | 1. เพื่อให้นักศึกษาได้มีเวทีใน การนำเสนอ แลกเปลี่ยนเรียนรู้ และแสดงผลงานโครงงานฝึก ประสบการณ์วิชาชีพ | เชิงปริมาณ จำนวน นักศึกษาที่เข้าร่วม โครงการ ร้อยละ 80 (กลุ่มเป้าหมาย 33 คน)จำนวน โปสเตอร์ 5 ชิ้นงาน เชิงคุณภาพ1. ร้อย ละ 80 ของ นักศึกษาที่เข้าร่วม โครงการมีความพึง พอใจระดับมาก2. คะแนนการ ประเมินผลงาน นักศึกษา คะแนน ไม่น้อยกว่า ร้อยละ 60 คะแนน (คะแนนระบบงาน และการนำเสนอ) | 1,750 | 1,000 | 2,750 | ค่าใช้จ่ายอาหารว่าง นักศึกษา 33 คน มีโต๊ะ 30 บาท (33x30 =990)ค่าวัสดุ โปสเตอร์ 10 จำนวน 1,750 | มีนาคม 2564 | อ.กิตติศักดิ์+อ. ไพรินทร์ |

| ลำดับ ที่ | แผนงาน/โครงการ/ กิจกรรม | วัตถุประสงค์ของโครงการ | ตัวชี้วัดของ กิจกรรม | แหล่งงบประมาณและ จำนวนงบประมาณ | | งบประมาณ รวม | รายละเอียดงบประมาณ (แตกตัวคูณ) | ระยะเวลา ดำเนินการ | ผู้รับผิดชอบ (ระบุชื่อ) |
|--------------|--|--|---|-----------------------------------|--------|-----------------|---|-----------------------|----------------------------|
| | | | | แผ่นดิน | รายได้ | | | | |
| 40 | กิจกรรม หลักสูตร นวัตกรรมการอาหารและ เครื่องดื่มน้ำเพื่อสุขภาพจัดซื้อ ทรัพยากรเพื่อสนับสนุนการ เรียนการสอน | 1. เพื่อจัดซื้อวัสดุและอุปกรณ์ ส่งเสริมการจัดการเรียนการ สอนของนักศึกษาหลักสูตร นวัตกรรมการอาหารและเครื่องดื่ม เพื่อสุขภาพ 2. เพื่อเพิ่มประสิทธิภาพการ เรียนการสอนของนักศึกษา หลักสูตรนวัตกรรมการอาหารและ เครื่องดื่มเพื่อสุขภาพ | เป้าหมายเชิง ปริมาณ 1. สามารถ เบิกจ่ายงบประมาณ เป็นไปตามแผนไม่ น้อยกว่าร้อยละ 90 เป้าหมายเชิง คุณภาพ 1. มี ผลงานไม่น้อยกว่า 1 ชิ้นงาน | 3,000 | 86,000 | 89,000 | งบประมาณแผ่นดิน-ค่าวัสดุ แก๊สหุงต้ม 3,000 บาท งบประมาณรายได้-ครุภัณฑ์ เครื่องปั่นของแห้ง เครื่องปั่นน้ำผลไม้ เต้าไฟฟ้าเตาแก๊สกระป๋อง เครื่อง แยกกาแฟ เครื่องชั่งดิจิทัล เครื่องวัดระดับความหวาน เครื่องวัดเครื่องเค็ม โมเดลตัวอย่างอาหาร รวม 40,000 บาท -ค่าวัสดุ แป้ง นม เนย น้ำตาล เนื้อสัตว์ ผัก ผลไม้ เครื่องปรุงรส น้ำปลา ผ้าเช็ดมือ ช้อน ส้อม ช้อนชิม กล่องพลาสติก พลาสติกแลป อาหาร ถุงพลาสติกกันร้อน ถุงมือกันความร้อน น้ำยาล้างจาน ฟองน้ำล้างจาน น้ำยาซักผ้า น้ำยาทำ ความสะอาด ดอกไม้สดตกแต่งจานอาหาร สีแต่ง อาหาร กลิ่นแต่งอาหาร ขวดโหลใส่วัตถุดิบ น้ำมัน พืช แก๊สกระป๋อง และอื่น ๆ รวม 46,000 บาท รวมทั้งสิ้น 89,000 บาท | มีนาคม 2564 | ผศ.กนกวรรณ |

| ลำดับ ที่ | แผนงาน/โครงการ/ กิจกรรม | วัตถุประสงค์ของโครงการ | ตัวชี้วัดของ กิจกรรม | แหล่งงบประมาณและ จำนวนงบประมาณ | | งบประมาณ รวม | รายละเอียดงบประมาณ (แยกตัวคูณ) | ระยะเวลา ดำเนินการ | ผู้รับผิดชอบ (ระบุชื่อ) |
|--------------|---|--|--|-----------------------------------|--------|-----------------|--|-------------------------|----------------------------|
| | | | | แผ่นดิน | รายได้ | | | | |
| 41 | กิจกรรม หลักสูตร นวัตกรรมอาหารและ เครื่องดื่มเพื่อสุขภาพ จัดการปฐมนิเทศและการ เตรียมความพร้อมทางด้าน วิชาการสำหรับนักศึกษา ใหม่ | 1.เพื่อเตรียมความพร้อมให้แก่ นักศึกษาชั้นปีที่ 1 ในด้าน การศึกษาและการดำรงชีวิตใน มหาวิทยาลัย 2.เพื่อให้นักศึกษาชั้นปีที่ 1 มี ความรู้ความเข้าใจพื้นฐานทาง วิทยาศาสตร์และมีความรู้ความ เข้าใจพื้นฐานทางด้านอาหาร และเครื่องดื่ม 3.เพื่อเสริมสร้างความรักความ สามัคคีระหว่างนักศึกษาใหม่ กับรุ่นพี่และอาจารย์ประจำ หลักสูตร | เป้าหมายเชิง ปริมาณ1.นักศึกษา ที่เข้าร่วมโครงการ ไม่น้อยกว่าร้อยละ 80 ของจำนวน ทั้งหมด 2. นักศึกษามีคะแนน ทดสอบหลังการ อบรมอยู่ในระดับดี ขึ้นไป ไม่น้อยกว่า ร้อยละ 80 ของ จำนวนนักศึกษา ทั้งหมด เป้าหมาย เชิงคุณภาพ 1.นักศึกษามี คะแนนความพึง พอใจมากกว่า 3.51 | | 2,000 | 2,000 | งบประมาณรายได้ -ค่าวัสดุ กระดาษแข็ง เชือก สติ๊กเกอร์ กระดาษสติ๊กเกอร์ กระดาษมัน กาว ปากกาเคมี ของพลาสติกใสเอกสาร ป้ายพลาสติก แฟ้มใส่เอกสาร ค่าถ่ายเอกสาร รวมทั้งสิ้น 2,000 บาท | พ.ศ.2564 - มิ.ย.2564 | อ.ลัดดาวัลย์ |

| ลำดับ ที่ | แผนงาน/โครงการ/ กิจกรรม | วัตถุประสงค์ของโครงการ | ตัวชี้วัดของ กิจกรรม | แหล่งงบประมาณและ จำนวนงบประมาณ | | งบประมาณ รวม | รายละเอียดงบประมาณ (แยกตัวคูณ) | ระยะเวลา ดำเนินการ | ผู้รับผิดชอบ (ระบุชื่อ) |
|--------------|---|---|---|-----------------------------------|--------|-----------------|--|-----------------------|----------------------------|
| | | | | แผ่นดิน | รายได้ | | | | |
| 42 | กิจกรรม หลักสูตร นวัตกรรมอาหารและ เครื่องดื่มเพื่อสุขภาพ ร่วมกับสถานประกอบ การณ์เตรียมความพร้อม ก่อนฝึกประสบการณ์ วิชาชีพสำหรับนักศึกษา หลักสูตรนวัตกรรมอาหาร และเครื่องดื่มเพื่อสุขภาพ | 1. เพื่อเตรียมความพร้อมใน การฝึกประสบการณ์วิชาชีพ ของนักศึกษานวัตกรรมอาหาร และเครื่องดื่มเพื่อสุขภาพ ของ นักศึกษาชั้นปีที่ 1 และ ชั้นปีที่ 2 | เป้าหมายเชิง ปริมาณ1.สามารถ เบิกจ่ายงบประมาณ เป็นไปตามแผนไม่ น้อยกว่าร้อยละ 90 2.ร้อยละ 80 นักศึกษามีความรู้ ความเข้าใจในระดับ ดีขึ้นไปหลังเข้าร่วม กิจกรรม เป้าหมาย เชิงคุณภาพ 1. นักศึกษาเข้าร่วม โครงการมีความพึง พอใจไม่น้อยกว่า 3.51 | | 5,860 | 5,860 | งบประมาณรายได้ -ค่าใช้สอย ค่าน้ำมัน 4,000 บาท ค่าเบี้ยเลี้ยงคนขับ 240 บาทx2 คนx 2 ครั้ง= 960 บาท รวมค่าใช้สอย 4,960 บาท -ค่าวัสดุ ค่าถ่าย เอกสาร 1000 แผ่น x 0.50 ส.ต. = 900 บาท รวม ค่าวัสดุ 900 บาท รวมทั้งสิ้น 5,860 บาท | มี.ค.2564 | อ.วีระศักดิ์ |

| ลำดับ ที่ | แผนงาน/โครงการ/ กิจกรรม | วัตถุประสงค์ของโครงการ | ตัวชี้วัดของ กิจกรรม | แหล่งงบประมาณและ จำนวนงบประมาณ | | งบประมาณ รวม | รายละเอียดงบประมาณ (แยกตัวคูณ) | ระยะเวลา ดำเนินการ | ผู้รับผิดชอบ (ระบุชื่อ) |
|--------------|--|---|---|-----------------------------------|--------|-----------------|---|-----------------------|----------------------------|
| | | | | แผ่นดิน | รายได้ | | | | |
| 43 | กิจกรรม หลักสูตร นวัตกรรมอาหารและ เครื่องดื่มเพื่อสุขภาพ เผยแพร่ผลงานเชิงประจักษ์ จากรายวิชาในการเรียนการ สอน | 1. เพื่อเผยแพร่ผลงานของ นักศึกษาที่มีการจัดการเรียนรู้ เชิงผลิตภาพในรายวิชาของ หลักสูตรนวัตกรรมอาหารและ เครื่องดื่มเพื่อสุขภาพ | เป้าหมายเชิง ปริมาณ 1. จำนวน ผลงาน (โมเดล โปรสเตอร์ วีดีโอ ฯลฯ) ของนักศึกษา ไม่น้อยกว่า 3 ชิ้นงาน | 2,000 | 5,000 | 7,000 | งบประมาณแผ่นดิน-ค่าวัสดุโปรสเตอร์ โฟม สีพลา สเตอร์ คัตเตอร์ ไขมีด พิวเจอร์บอร์ด รวม 2,000 บาท งบประมาณรายได้ -ค่าวัสดุ วัสดุคิในการ พัฒนาสูตรเครื่องดื่มจากรายวิชา ชา กาแฟ โกโก้ ได้แก่ ชา กาแฟ นม โกโก้ น้ำตาล วิปปิ้งครีม ท็อปป ปังแต่งหน้าเครื่องดื่ม น้ำเชื่อม แก้ว หลอด ผลไม้สด ผักสด และอื่น ๆ รวม 5,000 บาท รวมทั้งสิ้น 7,000 บาท | มี.ค.2564 | อ.ลัดดาวัลย์ |
| 44 | กิจกรรม หลักสูตร นวัตกรรมอาหารและ เครื่องดื่มเพื่อสุขภาพฝึก ประสบการณ์วิชาชีพ | 1. เพื่อติดตามการฝึก ประสบการณ์วิชาชีพของ นักศึกษานวัตกรรมอาหารและ เครื่องดื่มเพื่อสุขภาพ ณ สถาน ประกอบการ 2. เพื่อแลก เปลี่ยนเรียนรู้ประสบการณ์การ ฝึกประสบการณ์วิชาชีพของ นักศึกษาหลักสูตรนวัตกรรม อาหารและเครื่องดื่มเพื่อ สุขภาพ | เป้าหมายเชิง ปริมาณ 1.สามารถ เบิกจ่ายงบประมาณ เป็นไปตามแผนไม่ น้อยกว่าร้อยละ 90 เชิงคุณภาพ 2. นักศึกษามีความ กระตือรือร้นและมี ความรับผิดชอบใน การฝึก ประสบการณ์ วิชาชีพมากขึ้น ร้อย ละ 80 เป้าหมาย | | 86,000 | 86,000 | งบประมาณรายได้ -ค่าตอบแทนอาจารย์นิเทศ 400 บาท x 31 คน (ชั้นปี 1 แ่ ชั้นปี 2) x 3 ครั้ง x 2 ภาคเรียน เป็นเงิน 74,400 บาท -ค่าวัสดุ ค่าจัดทำ รูปเล่ม จำนวน 62 เล่ม 11600 บาท รวมทั้งสิ้น 86,000 บาท | มี.ค.2564 | อ.วีระศักดิ์ |

| ลำดับ ที่ | แผนงาน/โครงการ/ กิจกรรม | วัตถุประสงค์ของโครงการ | ตัวชี้วัดของ กิจกรรม | แหล่งงบประมาณและ จำนวนงบประมาณ | | งบประมาณ รวม | รายละเอียดงบประมาณ (แยกตัวคูณ) | ระยะเวลา ดำเนินการ | ผู้รับผิดชอบ (ระบุชื่อ) |
|--------------|---|------------------------|--|-----------------------------------|--------|-----------------|--------------------------------|-----------------------|----------------------------|
| | | | | แผ่นดิน | รายได้ | | | | |
| | | | เชิงคุณภาพ 1. นักศึกษาเข้าร่วม โครงการมีความพึง พอใจไม่น้อยกว่า 3.51 | | | | | | |
| 3 | โครงการ พัฒนาทักษะของนักศึกษาที่จำเป็นต่อการดำเนินชีวิต ในศตวรรษที่ 21 | | | | | | | | |

| ลำดับ ที่ | แผนงาน/โครงการ/ กิจกรรม | วัตถุประสงค์ของโครงการ | ตัวชี้วัดของ กิจกรรม | แหล่งงบประมาณและ จำนวนงบประมาณ | | งบประมาณ รวม | รายละเอียดงบประมาณ (แยกตัวคูณ) | ระยะเวลา ดำเนินการ | ผู้รับผิดชอบ (ระบุชื่อ) |
|--------------|---|---|---|-----------------------------------|---------|-----------------|---|--|---|
| | | | | แผ่นดิน | รายได้ | | | | |
| 1 | กิจกรรมพัฒนา นักศึกษาเพื่อเสริมสร้าง ทักษะการเรียนรู้บอก รายวิชา | 1. เพื่อเกิดกิจกรรมพัฒนา นักศึกษาที่นอกเหนือจาก รายวิชาเรียนได้แก่งานกีฬา บำเพ็ญประโยชน์ รักษา สิ่งแวดล้อม เสริมสร้างคุณธรรม จริยธรรม 2. เพื่อให้นักศึกษามี ความรับผิดชอบต่อหน้าที่ของ ตนเอง 3. เพื่อเสริมทักษะด้าน ต่างๆ และเป็นการเปิดโลกทัศน์ ให้นักศึกษา | 1. ร้อยละของ โครงการ พัฒนา ทักษะของนักศึกษา ที่จำเป็นต่อการ ดำเนินชีวิตใน ศตวรรษที่ 21 ดำเนินการบรรลุ สำเร็จตามตัวบ่งชี้ ของโครงการ | 81,000 | 250,000 | 331,000 | งบแผ่นดิน 81,000 บาท แบ่งเป็นหมวดค่าวัสดุ 69,000 บาท ได้แก่ อุปกรณ์ต่างๆที่ใช้ในการจัด กิจกรรม หมวดค่าตอบแทน 12,000 บาท ค่า วิทยากร ชม.ละ 400 บาท งบรายได้ 250,000 แบ่งเป็นหมวดค่าวัสดุ 100,000 บาท ได้แก่ อุปกรณ์ต่างๆที่ใช้ในการจัดกิจกรรม หมวดค่าใช้ สอย 135,000บาท ได้แก่ค่าอาหารและอาหารว่าง ของนักศึกษา อาจารย์และบุคลากรคณะวิทย์ และ ค่าน้ำมัน งบรายได้ หมวดค่าตอบแทน 15,000 บาท ได้แก่ ค่าตอบแทนคณะกรรมการตัดสินกีฬา | เป็นกิจกรรม ที่ดำเนินงาน ระยะยาว ตลอด ปีงบประมาณ | อาจารย์ ดร. นพรัตน์ ไวโรจ นะ รองคณบดี ฝ่ายกิจการ นักศึกษา |
| 2 | กิจกรรม สัปดาห์ วิทยาศาสตร์ | 1. เพื่อจัดกิจกรรมที่มีการบูร ณาการกับการเรียนการสอน โดยมีผลงานเชิงประจักษ์ต่อ ศาสตร์การศึกษาด้านงาน วิทยาศาสตร์ 2. เกิดความ ร่วมมือภายในหน่วยงานคณะ ทั้งหลักสูตรที่เกี่ยวข้อง 3.สร้าง สำนึกความรับผิดชอบต่อ นักศึกษาในการมีส่วนร่วมจัด กิจกรรม | จำนวนนักศึกษา และผู้สนใจเข้า ร่วมงานไม่ต่ำกว่า 400 คน | 96,000 | 27,050 | 123,050 | งบประมาณแผ่นดิน 96,000 บาท แบ่งเป็น หมวด ค่าวัสดุ 96,000 บาท งบประมาณรายได้ 27,050 บาท แบ่งเป็น ค่าใช้สอย12,050 บาท ค่าอาหาร ว่างสำหรับอาจารย์และบุคลากร 130คนx35บาท = 4,550 บาท ค่าอาหารและอาหารว่างสำหรับการ อบรมจำนวน 50 คนx150 บาท = 7,500 บาท และค่าโล่เชิดชูเกียรติและเกียรติบัตร 15,000 บาท | เดือน สิงหาคม 2564 | ผศ.ดร.ปัทม์ ภัส ถกภักดี คณบดีคณะ วิทยาศาสตร์ และเทคโนโลยี |

| ลำดับ ที่ | แผนงาน/โครงการ/ กิจกรรม | วัตถุประสงค์ของโครงการ | ตัวชี้วัดของ กิจกรรม | แหล่งงบประมาณและ จำนวนงบประมาณ | | งบประมาณ รวม | รายละเอียดงบประมาณ (แยกตัวคูณ) | ระยะเวลา ดำเนินการ | ผู้รับผิดชอบ (ระบุชื่อ) |
|--------------|----------------------------|--|---|-----------------------------------|--------|-----------------|--|--------------------------|------------------------------------|
| | | | | แผ่นดิน | รายได้ | | | | |
| 3 | กิจกรรม โภชนสัมพันธ์ | 1. เพื่อให้นักศึกษาเข้าร่วม กิจกรรมสานสัมพันธ์โภชน สัมพันธ์ระหว่างสถาบัน 2. เพื่อให้นักศึกษาเข้าร่วม กิจกรรมเสวนาวิชาชีพ | จำนวนนักศึกษาที่ เข้าร่วมโครงการ ร้อยละ 70 ของ นักศึกษา กลุ่มเป้าหมาย | | 6,120 | 6,120 | 1. ค่าตอบแทน (2,400) - ค่าตอบแทนวิทยากร 2 คน x 6 ชั่วโมง x 400 บาท = 2,400 บาท 2. ค่าใช้สอย (720) - ค่าเบี้ยเลี้ยงคนขับรถ 240 บาท x 3 คืน = 720 บาท 3. ค่าวัสดุ (3,000) - ค่าน้ำมันรถ = 1,500 บาท - ค่าจัดทำโปสเตอร์ = 1,500 บาท | เดือน พฤษภาคม 2564 | อาจารย์จุฑา วรรณ นวลจันทร์คง |

| ลำดับ ที่ | แผนงาน/โครงการ/ กิจกรรม | วัตถุประสงค์ของโครงการ | ตัวชี้วัดของ กิจกรรม | แหล่งงบประมาณและ จำนวนงบประมาณ | | งบประมาณ รวม | รายละเอียดงบประมาณ (แยกตัวคูณ) | ระยะเวลา ดำเนินการ | ผู้รับผิดชอบ (ระบุชื่อ) |
|--------------|--|---|--|-----------------------------------|--------|-----------------|---|---------------------------|----------------------------|
| | | | | แผ่นดิน | รายได้ | | | | |
| 4 | กิจกรรม คณิตศาสตร์ พัฒนาความรู้เพื่อศตวรรษที่ 21 | 1. เพื่อให้นักศึกษาได้รับความรู้ และประสบการณ์ในวิชาชีพ 2. เพื่อส่งเสริมให้นักศึกษา ตระหนักถึงความรับผิดชอบต่อ หน้าที่ และจรรยาบรรณในการ ประกอบวิชาชีพ | 1. เชิงปริมาณ ร้อยละ 90 ของ นักศึกษา กลุ่มเป้าหมายเข้า ร่วมกิจกรรม 2. เชิงคุณภาพ 2.1. ร้อยละ 90 ของจำนวน นักศึกษาที่เข้าร่วม กิจกรรมมีความพึง พอใจอยู่ในระดับ มาก (คะแนนเฉลี่ย ≥3.51) 2.2 ร้อยละ 90 ของ นักศึกษาที่เข้าร่วม ได้รับความรู้และ ทักษะการฝึก ประสบการณ์ วิชาชีพและสหกิจ ศึกษาสูงกว่าก่อน เข้าร่วมกิจกรรม | - | 800 | 800 | 1.1 ค่าเข้าชมสถานที่ 500 บาท 1.2 ค่าน้ำมันเชื้อเพลิง 300 บาท | เดือน มิถุนายน 2564 | อ.ณัฐพงศ์ วัฒนศิริพงษ์ |

| ลำดับ ที่ | แผนงาน/โครงการ/ กิจกรรม | วัตถุประสงค์ของโครงการ | ตัวชี้วัดของ กิจกรรม | แหล่งงบประมาณและ จำนวนงบประมาณ | | งบประมาณ รวม | รายละเอียดงบประมาณ (แยกตัวคูณ) | ระยะเวลา ดำเนินการ | ผู้รับผิดชอบ (ระบุชื่อ) |
|--------------|---|--|---|-----------------------------------|--------|-----------------|---|---------------------------|----------------------------|
| | | | | แผ่นดิน | รายได้ | | | | |
| 5 | กิจกรรม หลักสูตร คณิตศาสตร์ประยุกต์ สาน สายใยนักคณิต-จิตบุชา (ปัจฉิมนิเทศ) | 1. เพื่อให้นักศึกษา สาขาวิชา คณิตศาสตร์ประยุกต์ ได้แสดง ความกตัญญูทศเวที ต่อครูผู้มี พระคุณ 2. เพื่อให้สาขาวิชา คณิตศาสตร์ประยุกต์ มีส่วน ร่วมในการอนุรักษ์และสืบสาน ประเพณี ขนบธรรมเนียมไทย | 1. เชิงปริมาณร้อยละ 80 ของ นักศึกษา คณิตศาสตร์ ประยุกต์เข้าร่วม กิจกรรม2. เชิง คุณภาพ ร้อยละ 90 ของจำนวน นักศึกษาที่เข้าร่วม โครงการมีความพึง พอใจอยู่ในระดับดี (คะแนนเฉลี่ย ≥3.51) | - | - | - | ไม่ขอใช้งบประมาณ | เดือน มิถุนายน 2564 | ผศ.ดร.ดรณี หันวิสัย |
| 6 | กิจกรรม หลักสูตร วิทยาศาสตร์สิ่งแวดล้อม กิจกรรมส่งเสริมการเรียนรู้ ทักษะภาษาการสื่อสารและ เทคโนโลยีสารสนเทศ สำหรับนักศึกษา วิทยาศาสตร์สิ่งแวดล้อมใน ศตวรรษที่ 21 | - นักศึกษามีความรู้ทักษะภาษา การสื่อสารที่สอดคล้องกับงาน ทางด้านวิทยาศาสตร์ สิ่งแวดล้อมเพิ่มขึ้น - สามารถเลือกใช้เทคโนโลยี สารสนเทศในการสืบค้นข้อมูล วิชาการ จัดทำข้อมูล และ นำเสนอผลงานของนักศึกษา -นักศึกษามีความรู้ทักษะการ | - ความพึงพอใจของ กลุ่มเป้าหมาย ≥ 3.51 - นักศึกษาใน หลักสูตรเข้าร่วม กิจกรรม > 80% | - | 2,400 | 2,400 | ค่าตอบแทนวิทยากร 400 บาท * 6 ชั่วโมง = 2,400 บาท | ธันวาคม 2563 | ผศ.ดร.วีระวัฒน์ |

| ลำดับ ที่ | แผนงาน/โครงการ/ กิจกรรม | วัตถุประสงค์ของโครงการ | ตัวชี้วัดของ กิจกรรม | แหล่งงบประมาณและ จำนวนงบประมาณ | | งบประมาณ รวม | รายละเอียดงบประมาณ (แยกตัวคูณ) | ระยะเวลา ดำเนินการ | ผู้รับผิดชอบ (ระบุชื่อ) |
|--------------|---|---|--|-----------------------------------|--------|-----------------|---|-----------------------|----------------------------|
| | | | | แผ่นดิน | รายได้ | | | | |
| | | สื่อสารและนำเสนองานด้าน วิทยาศาสตร์สิ่งแวดล้อมได้ | | | | | | | |
| 7 | กิจกรรม หลักสูตร วิทยาศาสตร์และเทคโนโลยี สิ่งแวดล้อมส่งเสริมการ เรียนรู้ทักษะภาษาการ สื่อสารและเทคโนโลยี สารสนเทศ สำหรับ นักศึกษาวิทยาศาสตร์และ เทคโนโลยีสิ่งแวดล้อมใน ศตวรรษที่ 21 | - นักศึกษามีความรู้ทักษะภาษา การสื่อสารที่สอดคล้องกับงาน ทางด้านวิทยาศาสตร์และ เทคโนโลยีสิ่งแวดล้อมเพิ่มขึ้น - สามารถเลือกใช้เทคโนโลยี สารสนเทศในการสืบค้นข้อมูล วิชาการ จัดทำข้อมูล และ นำเสนอผลงานของนักศึกษา - นักศึกษามีความรู้ทักษะการ สื่อสารและนำเสนองานด้าน วิทยาศาสตร์และเทคโนโลยี สิ่งแวดล้อมได้ | - ความพึงพอใจของ กลุ่มเป้าหมาย > 3.51 - นักศึกษาใน หลักสูตรเข้าร่วม กิจกรรม > 80% | 2,400 | 960 | 3,360 | ค่าตอบแทนวิทยากร 400 บาท * 6 ชั่วโมง = 2,400 บาท | ธันวาคม 2563 | ผศ.ดร.วีระวัฒน์ |

| ลำดับ ที่ | แผนงาน/โครงการ/ กิจกรรม | วัตถุประสงค์ของโครงการ | ตัวชี้วัดของ กิจกรรม | แหล่งงบประมาณและ จำนวนงบประมาณ | | งบประมาณ รวม | รายละเอียดงบประมาณ (แยกตัวคูณ) | ระยะเวลา ดำเนินการ | ผู้รับผิดชอบ (ระบุชื่อ) |
|--------------|--|---|--|-----------------------------------|--------|-----------------|--------------------------------|-----------------------|----------------------------|
| | | | | แผ่นดิน | รายได้ | | | | |
| 8 | กิจกรรม หลักสูตร เทคโนโลยีชีวภาพ ศึกษา งานในภาครัฐ ภาคเอกชน หรือชุมชนท้องถิ่น | เพื่อพัฒนาคุณลักษณะบัณฑิตที่ พึงประสงค์ของหลักสูตร | 1. เป้าหมายเชิง ปริมาณ 1) จำนวน นักศึกษาที่เข้าร่วม โครงการร้อยละ 80 ของจำนวน นักศึกษาที่เป็น กลุ่มเป้าหมาย 2. เป้าหมายเชิง คุณภาพ 1) ร้อยละ 80 ของจำนวน นักศึกษาที่เข้าร่วม โครงการมีความพึง พอใจอยู่ในระดับ มาก | | 500 | 500 | ค่าวัสดุ - น้ำมันเชื้อเพลิง | ก.พ. 64 | ผศ.ดร.พรรณ วิภา |

| ลำดับ ที่ | แผนงาน/โครงการ/ กิจกรรม | วัตถุประสงค์ของโครงการ | ตัวชี้วัดของ กิจกรรม | แหล่งงบประมาณและ จำนวนงบประมาณ | | งบประมาณ รวม | รายละเอียดงบประมาณ (แยกตัวคูณ) | ระยะเวลา ดำเนินการ | ผู้รับผิดชอบ (ระบุชื่อ) |
|--------------|--|---|--|-----------------------------------|--------|-----------------|---|-----------------------|----------------------------|
| | | | | แผ่นดิน | รายได้ | | | | |
| 9 | กิจกรรม ปัจฉิมนิเทศ นักศึกษาหลักสูตร เทคโนโลยีชีวภาพ | 1. เตรียมความพร้อมในการ ก้าวสู่โลกแห่งอาชีพ 2. เพื่อให้ นักศึกษามีจิตสำนึกที่ ดีต่อการประกอบอาชีพและมี จรรยาบรรณในการทำงาน 3. เพื่อพัฒนาบุคลิกภาพ พัฒนาจิตใจด้านคุณธรรม จริยธรรม และเป็นคนดีของ สังคม | 1. เป้าหมายเชิง ปริมาณ 1) จำนวน นักศึกษาที่เข้าร่วม โครงการร้อยละ 80 ของจำนวน นักศึกษาที่เป็น กลุ่มเป้าหมาย 2. เป้าหมายเชิง คุณภาพ 1) ร้อยละ 80 ของจำนวน นักศึกษาที่เข้าร่วม โครงการมีความพึง พอใจอยู่ในระดับดี มาก | | 640 | 640 | ค่าวัสดุ - ค่าเอกสารประกอบการดำเนินโครงการ | ก.พ. - มี.ค. 64 | ผศ.ณัฐพงศ์ |

| ลำดับ ที่ | แผนงาน/โครงการ/ กิจกรรม | วัตถุประสงค์ของโครงการ | ตัวชี้วัดของ กิจกรรม | แหล่งงบประมาณและ จำนวนงบประมาณ | | งบประมาณ รวม | รายละเอียดงบประมาณ (แยกตัวคูณ) | ระยะเวลา ดำเนินการ | ผู้รับผิดชอบ (ระบุชื่อ) |
|--------------|---|---|--|-----------------------------------|--------|-----------------|---|-----------------------|----------------------------|
| | | | | แผ่นดิน | รายได้ | | | | |
| 10 | กิจกรรม หลักสูตรอาชีวอนามัยและความปลอดภัย อบรมเพื่อเพิ่มทักษะ ทางด้านวิชาชีพสำหรับ นักศึกษาหลักสูตรอาชีวอนามัยและความปลอดภัย | 1. เพื่อให้นักศึกษาหลักสูตรอาชีวอนามัยและความปลอดภัยมีทักษะ ความรู้ในหัวข้อการดับเพลิงขั้นต้น การทำงานที่สูง และการตอบโต้เหตุฉุกเฉินกรณีสารเคมีรั่วไหลได้ 2. เพื่อให้นักศึกษาหลักสูตรอาชีวอนามัยและความปลอดภัยได้ฝึกปฏิบัติการดับเพลิงขั้นต้น การทำงานที่สูง และการตอบโต้เหตุฉุกเฉินกรณีสารเคมีรั่วไหลได้อย่างถูกต้องและปลอดภัย | 1. นักศึกษามีคะแนนทดสอบหลังการอบรมไม่น้อยกว่าร้อยละ 80 ของนักศึกษา กลุ่มเป้าหมาย 2. นักศึกษาที่ผ่านการอบรมและผ่านการทดสอบได้รับวุฒิบัตรการผ่านการอบรมหลักสูตรการดับเพลิงขั้นต้น การทำงานที่สูง และการตอบโต้เหตุฉุกเฉินกรณีสารเคมีรั่วไหล ร้อยละ 100 | - | 30,000 | 30,000 | ค่าวิทยากร 8 คน * 6 ชั่วโมง * 400 บาท = 19,200 บาท ค่าวัสดุ 10,800 บาท | พฤศจิกายน 2563 | อ.อรรธรณ ชำนาญพุดชา |
| 11 | กิจกรรม หลักสูตรอาชีวอนามัยและความปลอดภัย เสวนาวิชาการสืบสาน สัมพันธ์ SAFETY VRU | 1. เพื่อแนะแนวทางการศึกษาต่อและการประกอบอาชีพให้กับนักศึกษาที่จะสำเร็จการศึกษา 2. เพื่อแนะแนวทางการฝึกสหกิจศึกษาให้กับนักศึกษาชั้นปีที่ 3 3. เพื่อสร้าง | 1. นักศึกษาที่เข้าร่วมโครงการไม่น้อยกว่า ร้อยละ 80 ของจำนวนทั้งหมด 2. นักศึกษาที่เข้าร่วม | 3,600 | - | 3,600 | ค่าตอบแทน 3 คน * 3 ชั่วโมง * 400 บาท เท่ากับ 3,600 บาท | มีนาคม 2564 | อ.พชรภม ลกลิ่นบุศย์ |

| ลำดับ ที่ | แผนงาน/โครงการ/ กิจกรรม | วัตถุประสงค์ของโครงการ | ตัวชี้วัดของ กิจกรรม | แหล่งงบประมาณและ จำนวนงบประมาณ | | งบประมาณ รวม | รายละเอียดงบประมาณ (แยกตัวคูณ) | ระยะเวลา ดำเนินการ | ผู้รับผิดชอบ (ระบุชื่อ) |
|--------------|---|---|--|-----------------------------------|--------|-----------------|--------------------------------|-----------------------|----------------------------|
| | | | | แผ่นดิน | รายได้ | | | | |
| | | เครือข่ายความร่วมมือระหว่าง ศิษย์เก่าและศิษย์ปัจจุบัน | โครงการมีคะแนน ความพึงพอใจ มากกว่า 3.51 | | | | | | |
| 12 | กิจกรรม หลัสูตรอาชีพ นามัยและความปลอดภัย ปัจฉิมนิเทศน์ศึกษา นักศึกษาชั้นปีที่ 4 อาชีว นามัยและความปลอดภัย | 1. เพื่อส่งเสริมสร้างความมั่นใจ ให้กับนักศึกษาที่จะก้าวเข้าสู่ ตลาดแรงงาน 2. เพื่อเสริมสร้าง ขวัญและกำลังใจให้กับ นักศึกษาที่จะสำเร็จการศึกษา | 1. นักศึกษาที่เข้า ร่วมโครงการไม่ น้อยกว่า ร้อยละ 80 ของจำนวน ทั้งหมด 2. นักศึกษาที่เข้าร่วม โครงการมีคะแนน ความพึงพอใจ มากกว่า 3.51 | - | - | - | ไม่ขอใช้งบประมาณ | มีนาคม 2564 | อ.พชรกมล กลิ่นบุศย์ |

| ลำดับ ที่ | แผนงาน/โครงการ/ กิจกรรม | วัตถุประสงค์ของโครงการ | ตัวชี้วัดของ กิจกรรม | แหล่งงบประมาณและ จำนวนงบประมาณ | | งบประมาณ รวม | รายละเอียดงบประมาณ (แยกตัวคูณ) | ระยะเวลา ดำเนินการ | ผู้รับผิดชอบ (ระบุชื่อ) |
|--------------|--|--|--|-----------------------------------|--------|-----------------|--|-----------------------|----------------------------|
| | | | | แผ่นดิน | รายได้ | | | | |
| 13 | กิจกรรม หลักสูตรอาชีพ วอนามัยและความ ปลอดภัย ศึกษาดูงานอาชีพ วอนามัยและความ ปลอดภัยกระบวนการผลิต การจัดการกาก และระบบ ระบายอากาศอุตสาหกรรม | 1. เพื่อเพิ่มพูนความรู้ ประสบการณ์ทางวิชาการและ วิชาชีพให้กับนักศึกษาที่เข้าร่วม กิจกรรม 2. เพื่อสร้างการมี ส่วนร่วมของอาจารย์ เจ้าหน้าที่ และนักศึกษาในการศึกษาดูงาน เรื่องการจัดการ กาก อุตสาหกรรมและของเสีย อันตราย | 1. นักศึกษาที่เข้า ร่วมโครงการมี ความรู้ความเข้าใจ ในกระบวนการผลิต การจัดการกากของ เสีย และการระบาย อากาศอุตสาหกรรม เพิ่มขึ้นร้อยละ 80 ของจำนวน นักศึกษาทั้งหมด 2. นักศึกษาที่เข้า ร่วมโครงการส่ง สมุดบันทึกความรู้ จากการศึกษาดูงาน กระบวนการผลิต การจัดการกาก และการระบาย อากาศอุตสาหกรรม ร้อยละ 100 ของ จำนวนนักศึกษา ทั้งหมด | 2,000 | - | 2,000 | ค่ารถบัส 1 คัน (1 คัน x 1000 บาท) = 1000 บาท ค่ารถตู้ 2 คัน (2 คัน x 500 บาท) = 1000 บาท | เดือนมิ.ย.64 | อ.ชลลดา พละ ราช |

| ลำดับ ที่ | แผนงาน/โครงการ/ กิจกรรม | วัตถุประสงค์ของโครงการ | ตัวชี้วัดของ กิจกรรม | แหล่งงบประมาณและ จำนวนงบประมาณ | | งบประมาณ รวม | รายละเอียดงบประมาณ (แยกตัวคูณ) | ระยะเวลา ดำเนินการ | ผู้รับผิดชอบ (ระบุชื่อ) |
|--------------|---|---|---|-----------------------------------|--------|-----------------|--|-----------------------|----------------------------|
| | | | | แผ่นดิน | รายได้ | | | | |
| 14 | กิจกรรมหลักสูตรอาชีวอนามัยและความปลอดภัย การเผยแพร่ผลงานของนักศึกษาหลักสูตรอาชีวอนามัยและความปลอดภัย ชั้นปีที่ 4 | 1. เพื่อให้นักศึกษาชั้นปีที่ 4 หลักสูตรอาชีวอนามัยและความปลอดภัยเผยแพร่งานวิชาการด้านความปลอดภัยและอาชีวอนามัยในงานประชุมวิชาการ | 1.จำนวนชิ้นงานในการนำเสนอผลงานวิชาการ 8 ชิ้น | 8,100 | - | 8,100 | รถตู้ (1 คัน x 500 บาท) =500 บาท ค่าลงทะเบียน (8 คน X 600 บาท) =4,800 บาท ค่าโปสเตอร์ (9 แผ่น x 350 บาท) = 2,800 บาท | เดือนมิ.ย.64 | อ.ดร.จินต์จุฑา ข้าทอง |
| 15 | กิจกรรม หลักสูตรอาชีวอนามัยและความปลอดภัย การเผยแพร่ผลงานสหกิจศึกษาของนักศึกษาชั้นปีที่ 4 หลักสูตรอาชีวอนามัยและความปลอดภัย | 1. เพื่อให้นักศึกษาชั้นปีที่ 4 หลักสูตรอาชีวอนามัยและความปลอดภัยได้นำเสนอและเผยแพร่โครงการสหกิจในรูปแบบ Oral และโปสเตอร์ | 1.จำนวนชิ้นงานในการนำเสนอโครงการสหกิจ 8 โครงการ | | | - | ไม่ขอใช้งบประมาณ | เม.ย. 64 | อ.อรรรณ ชำนาญพุดซา |
| 16 | กิจกรรม หลักสูตรอาชีวอนามัยและความปลอดภัย ส่งเสริมอัตลักษณ์ | 1. เพื่อให้นักศึกษาหลักสูตรอาชีวอนามัยและความปลอดภัย ชั้นปีที่ 3 ที่ผ่านการพิจารณาตามเกณฑ์ของสาขาอาชีวอนามัย และความปลอดภัยได้รับเสื้อประจำสาขา (เสื้อชื่อ) 2. เพื่อแสดงถึงความพร้อมของนักศึกษาในการฝึกปฏิบัติในการเก็บตัวอย่างทางด้านสุข | 1. นักศึกษาชั้นปีที่ 3 ผ่านเกณฑ์การพิจารณาไม่น้อยกว่าร้อยละ 80 ของนักศึกษาทั้งหมด | - | - | - | ไม่ขอใช้งบประมาณ | พ.ย.-63 | อ.ชลลดา พล ราช |

| ลำดับ ที่ | แผนงาน/โครงการ/ กิจกรรม | วัตถุประสงค์ของโครงการ | ตัวชี้วัดของ กิจกรรม | แหล่งงบประมาณและ จำนวนงบประมาณ | | งบประมาณ รวม | รายละเอียดงบประมาณ (แยกตัวคูณ) | ระยะเวลา ดำเนินการ | ผู้รับผิดชอบ (ระบุชื่อ) |
|--------------|--|---|--|-----------------------------------|--------|-----------------|---|-----------------------|----------------------------|
| | | | | แผ่นดิน | รายได้ | | | | |
| | | ศาสตร์อุตสาหกรรมและการ ฝึกสหกิจศึกษา | | | | | | | |
| 17 | กิจกรรม หลักสูตรอาชีพ วอนามัยและความ ปลอดภัย การแสดงความ ยินดีกับบัณฑิต | 1. เพื่อให้ นักศึกษาหลักสูตรอา ชีวอนามัยและความปลอดภัย ได้แสดงความยินดีกับบัณฑิตที่ สำเร็จการศึกษา | 1. จำนวนนักศึกษา ที่เข้าร่วมโครงการ คิดเป็นร้อยละ 80 ของนักศึกษา กลุ่มเป้าหมาย 2. คะแนนความพึง พอใจของนักศึกษา กลุ่มเป้าหมายหลัง เสร็จสิ้นโครงการมี คะแนนเฉลี่ย มากกว่าหรือเท่ากับ 3.51 คะแนน | - | - | - | ไม่ขอใช้งบประมาณ | ส.ค. 64 | อ.ขวัญแข สัจ วงศ์ |
| 18 | กิจกรรม หลักสูตรการ จัดการภัยพิบัติฯ ศึกษา แหล่งเรียนรู้ทางธรณีวิทยา ระบบจัดการภัยพิบัติภาค กลาง และผลิตสื่อการ เรียนรู้ ชุด ดิน หิน และแร่ | 1. เพื่อให้ศึกษาและเรียนรู้ ลักษณะทั่วไปของแหล่งศึกษา ทางธรณีวิทยา และระบบการ จัดการภัยพิบัติภาคกลาง (สระบุรี ลพบุรี พระนครศรีอยุธยา) 2. เพื่อให้ นักศึกษามีองค์ความรู้ | 1. ร้อยละ 80 ของ ผู้เข้าร่วมระดับ ความพึงพอใจของ ผู้เข้าร่วมกิจกรรม ระดับ 3.51 2. สื่อการเรียนรู้ ชุด ดิน หิน แร่ | | 9,720 | 9,720 | ค่าวัสดุ น้ำมันเชื้อเพลิง 3,000 บาท ค่าใช้สอย ค่าเบี้ยเลี้ยงพนักงานขับรถ 240 บาท 3 วัน ค่าใช้สอย ค่าที่พัก 6,000 บาท จำนวนนักศึกษา 10 คน (พักคู่ 5 ห้อง ห้องละ 600 บาท 3 วัน (600*5*2) | ตุลาคม พ.ศ. 2563 | อ.ศิริภัสสร พันธะสา |

| ลำดับ ที่ | แผนงาน/โครงการ/ กิจกรรม | วัตถุประสงค์ของโครงการ | ตัวชี้วัดของ กิจกรรม | แหล่งงบประมาณและ จำนวนงบประมาณ | | งบประมาณ รวม | รายละเอียดงบประมาณ (แยกตัวคูณ) | ระยะเวลา ดำเนินการ | ผู้รับผิดชอบ (ระบุชื่อ) |
|--------------|---|---|--|-----------------------------------|--------|-----------------|---|-----------------------|----------------------------|
| | | | | แผ่นดิน | รายได้ | | | | |
| | | เกี่ยวดิน หิน แร่ และการ บริหารจัดการ ที่พบในแหล่ง ศึกษา 3. เพื่อให้นักศึกษาผลิตสื่อการ เรียนรู้ ชุด ดิน หิน แร่ จาก ตัวอย่างที่พบระหว่างการศึกษา ในแหล่งศึกษา | จำนวนไม่น้อยกว่า 10 ชุด | | | | | | |
| 19 | กิจกรรม หลักสูตรการ จัดการภัยพิบัติฯ ศึกษาและ ผลิตนวัตกรรม ด้านการภัย พิบัติจากสภาพภูมิอากาศ | 1. เพื่อให้ศึกษาและเรียนรู้ เกี่ยวกับระบบเฝ้าระวังและการ จัดการภัยพิบัติจากสภาพ ภูมิอากาศ 2. เพื่อให้ศึกษามีองค์ความรู้ เกี่ยวกับการจัดการภัยพิบัติ จากสภาพภูมิอากาศ 3. เพื่อให้ศึกษาผลิต นวัตกรรมเกี่ยวกับการจัดการ ภัยพิบัติจากสภาพภูมิอากาศ ร่วมกับชุมชนท้องถิ่น | 1. ร้อยละ 80 ของ ผู้เข้าร่วมระดับ ความพึงพอใจของ ผู้เข้าร่วมกิจกรรม ระดับ 3.51 2. ผลิตนวัตกรรม และสื่อการเรียนรู้ เกี่ยวกับการจัดการ ภัยพิบัติ เพื่อชุมชน ท้องถิ่น จำนวนไม่ น้อยกว่า 2 งาน | 6,880 | 5,240 | 12,120 | ค่าวัสดุ น้ำมันเชื้อเพลิง 3,000 บาท ค่าใช้สอย ค่าเบี้ยเลี้ยงพนักงานขับรถ 240 บาท 3 วัน ค่าใช้สอย ค่าที่พัก 9,000 บาท จำนวนนักศึกษา 14 คน (พักคู่ 7 ห้อง ห้องละ 600 บาท 2 วัน (600*7*2) | ตุลาคม พ.ศ. 2563 | อ. สมคิด ต้น เก็ง |

| ลำดับ ที่ | แผนงาน/โครงการ/ กิจกรรม | วัตถุประสงค์ของโครงการ | ตัวชี้วัดของ กิจกรรม | แหล่งงบประมาณและ จำนวนงบประมาณ | | งบประมาณ รวม | รายละเอียดงบประมาณ (แยกตัวคูณ) | ระยะเวลา ดำเนินการ | ผู้รับผิดชอบ (ระบุชื่อ) |
|--------------|--|--|---|-----------------------------------|--------|-----------------|--------------------------------|-----------------------|----------------------------|
| | | | | แผ่นดิน | รายได้ | | | | |
| 20 | กิจกรรม หลักสูตรฟิสิกส์ ประยุกต์เปิดโลกดาราศาสตร์และอวกาศ นิยามวิทยา | เพื่อพัฒนาทักษะของนักศึกษา ที่จำเป็นต่อการดำเนินชีวิตใน ศตวรรษที่ 21 | 1. เจริญปริมาณ จำนวนนักศึกษาที่ เข้าร่วมโครงการ ร้อยละ 80 ของ จำนวนนักศึกษา หลักสูตรฟิสิกส์ ประยุกต์ 2. เจริญคุณภาพร้อย ละ 80 ของจำนวน นักศึกษาหลักสูตร ฟิสิกส์ประยุกต์มี ความพึงพอใจอยู่ใน ระดับมาก (คะแนน เฉลี่ย 3.51) | - | - | - | ไม่ขอใช้งบประมาณ | ธ.ค. 63 | ผศ.โยธิน กัลยา เลิศ |

| ลำดับ ที่ | แผนงาน/โครงการ/ กิจกรรม | วัตถุประสงค์ของโครงการ | ตัวชี้วัดของ กิจกรรม | แหล่งงบประมาณและ จำนวนงบประมาณ | | งบประมาณ รวม | รายละเอียดงบประมาณ (แยกตัวคูณ) | ระยะเวลา ดำเนินการ | ผู้รับผิดชอบ (ระบุชื่อ) |
|--------------|--|--|--|-----------------------------------|--------|-----------------|---|-----------------------|----------------------------|
| | | | | แผ่นดิน | รายได้ | | | | |
| 21 | กิจกรรมหลักสูตรฟิสิกส์ ประยุกต์ศึกษาดูงาน | เพื่อศึกษาดูงานและเสริมทักษะ นอกสถานที่ | 1 เชิงปริมาณ จำนวนผู้เข้าร่วม กิจกรรม ไม่น้อย กว่าร้อยละ 90 2 เชิงคุณภาพ 1) ร้อยละ 80 ของผู้ที่เข้าร่วม กิจกรรมได้รับ ความรู้ในระดับดี มาก (คะแนน เฉลี่ย ≥ 3.51) 2) ร้อยละ 90 ของจำนวน ผู้เข้าร่วมกิจกรรมมี ความพึงพอใจอยู่ใน ระดับมาก (คะแนน เฉลี่ย ≥ 3.51) | | 970 | 970 | - ใช้สอย (ค่าอาหาร 100 บาท x 5 คน = 500 บาท) - ค่าวัสดุ (ค่าน้ำมัน เชื้อเพลิง = 470 บาท) | ธ.ค. 63 | ผศ.ดร.เยาวภา แสงพยับ |

| ลำดับ ที่ | แผนงาน/โครงการ/ กิจกรรม | วัตถุประสงค์ของโครงการ | ตัวชี้วัดของ กิจกรรม | แหล่งงบประมาณและ จำนวนงบประมาณ | | งบประมาณ รวม | รายละเอียดงบประมาณ (แยกตัวคูณ) | ระยะเวลา ดำเนินการ | ผู้รับผิดชอบ (ระบุชื่อ) |
|--------------|--|---|---|-----------------------------------|--------|-----------------|---|-----------------------|----------------------------|
| | | | | แผ่นดิน | รายได้ | | | | |
| 22 | กิจกรรมหลักสูตรฟิลิกส์ ประยุกต์ จิตอาสา | เพื่อส่งเสริมจิตสำนึกของความเป็นจิตอาสาให้กับนักศึกษา | 1. เชิงปริมาณ จำนวนนักศึกษาที่ เข้าร่วมโครงการ ร้อยละ 80 ของ จำนวนนักศึกษา หลักสูตรฟิลิกส์ ประยุกต์ 2. เชิง คุณภาพร้อยละ 80 ของจำนวน นักศึกษาหลักสูตร ฟิลิกส์ประยุกต์มี ความพึงพอใจอยู่ใน ระดับมาก (คะแนน เฉลี่ย 3.51) | - | - | - | ไม่ขอใช้งบประมาณ | ธ.ค.63 | ผศ.ดร.เยาวภา แสงพยับ |
| 23 | กิจกรรม DISE ติด อาวุธ | 1. เพื่อเสริมสร้างทักษะใน ศตวรรษที่ 21 ที่เกี่ยวข้องกับ การเรียนรู้และการทำงานด้าน นวัตกรรมดิจิทัลและวิศวกรรม ซอฟต์แวร์ให้แก่นักศึกษา | เชิงปริมาณ 1. นักศึกษาเข้าร่วม กิจกรรมไม่น้อยกว่า ร้อยละ 80 ของ นักศึกษาที่เป็น กลุ่มเป้าหมาย 2. ผลงานเชิงผลิต ภาพ ไม่น้อยกว่า | 3,000 | - | 3,000 | 1. ค่าถ่ายเอกสาร 100 บาท 2. ค่าวัสดุสำนักงาน 2,900 บาท | มีนาคม 2564 | อ.สุรินทร์ |

| ลำดับ ที่ | แผนงาน/โครงการ/ กิจกรรม | วัตถุประสงค์ของโครงการ | ตัวชี้วัดของ กิจกรรม | แหล่งงบประมาณและ จำนวนงบประมาณ | | งบประมาณ รวม | รายละเอียดงบประมาณ (แยกตัวคูณ) | ระยะเวลา ดำเนินการ | ผู้รับผิดชอบ (ระบุชื่อ) |
|--------------|--|--|---|-----------------------------------|--------|-----------------|--------------------------------|-----------------------|-----------------------------|
| | | | | แผ่นดิน | รายได้ | | | | |
| | | | ร้อยละ 80 ของ นักศึกษาที่เป็น กลุ่มเป้าหมาย เชิงคุณภาพ 1. ร้อยละ 80 ของ นักศึกษาที่เป็น กลุ่มเป้าหมาย ได้ คะแนนทดสอบหลัง เรียนมากกว่าก่อน เรียน 2. ร้อยละ 80 ของ กลุ่มเป้าหมายมี ความพึงพอใจต่อ กิจกรรมอยู่ในระดับ ดี ขึ้นไป (คะแนน เฉลี่ย ≥ 3.50) | | | | | | |
| 24 | กิจกรรม คหกรรม ศาสตร์ การใช้เทคโนโลยี สารสนเทศในการสืบค้น ฐานข้อมูลงานวิจัย | 1) เพื่อจัดนักศึกษามีความ ทักษะรู้ในการใช้เครื่องมือที่ เกี่ยวกับเทคโนโลยีสารสนเทศ ในการสืบค้นข้อมูลความรู้และ งานวิจัยเพิ่มขึ้น 2) เพื่อจัดนักศึกษาเกิดความพึง | 1. จำนวนนักศึกษา กลุ่มเป้าหมายเข้า ร่วมกิจกรรมไม่น้อย กว่า 80% 2. ความพึงพอใจ ของผู้เข้าร่วมมี | - | - | - | ไม่ขอใช้งบประมาณ | ก.ค. 64 | ผศ.เบญจรงค์ อัจฉริยะโพธา |

| ลำดับ ที่ | แผนงาน/โครงการ/ กิจกรรม | วัตถุประสงค์ของโครงการ | ตัวชี้วัดของ กิจกรรม | แหล่งงบประมาณและ จำนวนงบประมาณ | | งบประมาณ รวม | รายละเอียดงบประมาณ (แยกตัวคูณ) | ระยะเวลา ดำเนินการ | ผู้รับผิดชอบ (ระบุชื่อ) |
|--------------|--|--|--|-----------------------------------|--------|-----------------|--|-----------------------|-----------------------------|
| | | | | แผ่นดิน | รายได้ | | | | |
| | | พอใจในการเข้าร่วมโครงการ | คะแนนเฉลี่ย มากกว่า 3.51 | | | | | | |
| 25 | กิจกรรม คหกรรม ศาสตร์พัฒนานักศึกษาเพื่อ เสริมสร้างทักษะการเรียนรู้ นอกรายวิชา | 1. เพื่อเป็นการจัดกิจกรรมเปิด โลกทัศน์และต่อยอดทักษะ ความรู้ให้แก่นักศึกษา2. เพื่อให้ นักศึกษาได้มีโอกาสบูรณาการ แนวคิดทางวิชาการกับสภาพ จริงที่ได้เรียนรู้จากการศึกษา งาน | เชิงปริมาณ1. นักศึกษาหลักสูตรค หกรรมศาสตร์ เข้า ร่วมโครงการไม่ น้อยกว่าร้อยละ 80 2. บูรณาการใน รายวิชาเพื่อการ เรียนการสอน ไม่ น้อยกว่า 1 รายวิชา เชิงคุณภาพ1. นักศึกษามีความพึง พอใจของกิจกรรม มีคะแนนไม่น้อย กว่า ≥ 3.51 2. ผลงานเชิงผลิต ภาพ ไม่น้อยกว่า 1 ชิ้นงาน | 18,000 | 15,300 | 33,300 | งบรายได้/ค่าใช้จ่าย ค่าเช่ารถบัส 15,000 บ. ค่า วัสดุ ของที่ระลึก 300 บาทงบแผ่นดิน/ค่าใช้จ่าย ค่าเช่ารถบัส 18,000 บาท | ก.ย. 64 | อาจารย์จรัมมาศ ตีอำมาตย์ |

| ลำดับ ที่ | แผนงาน/โครงการ/ กิจกรรม | วัตถุประสงค์ของโครงการ | ตัวชี้วัดของ กิจกรรม | แหล่งงบประมาณและ จำนวนงบประมาณ | | งบประมาณ รวม | รายละเอียดงบประมาณ (แยกตัวคูณ) | ระยะเวลา ดำเนินการ | ผู้รับผิดชอบ (ระบุชื่อ) |
|--------------|---|--|--|-----------------------------------|--------|-----------------|--------------------------------|-----------------------|-----------------------------|
| | | | | แผ่นดิน | รายได้ | | | | |
| 26 | กิจกรรม หลักสูตร หกรรมศาสตร์พัฒนา โรงเรียนด้วยจิตอาสา | 1. เพื่อส่งเสริมการพัฒนา พฤติกรรมด้านจิตอาสาให้กับ นักศึกษา 2. เพื่อให้เกิดกิจกรรมระหว่าง นักศึกษาและโรงเรียนในชุมชน | เชิงปริมาณ 1. จำนวนนักศึกษา ที่เข้าร่วมโครงการ ไม่น้อยกว่าร้อยละ 80 เชิงคุณภาพ 1. นักศึกษามีความ พึงพอใจของ กิจกรรม มีคะแนน ไม่น้อยกว่า ≥ 3.51 | - | - | - | ไม่ใช้งบประมาณ | มิ.ย.-64 | อาจารย์จรีมาศ ดีอำมาตย์ |
| 27 | กิจกรรม นักเคมีจิตอาสาพา สะอาด | 1. เพื่อให้ นักศึกษามีจิตอาสา และจิตสาธารณะ | 1. จำนวนนักศึกษา กลุ่มเป้าหมายเข้า ร่วมกิจกรรมไม่น้อย กว่า 80% ตลอด ระยะเวลาการ ดำเนินโครงการ 2. ความพึงพอใจ ของโครงการมี คะแนนเฉลี่ย มากกว่า 3 | | | - | ไม่ใช้งบประมาณ | ธ.ค.2563 | อ.ดร.ปริญทร เต็มญารศิลป์ |

| ลำดับ ที่ | แผนงาน/โครงการ/ กิจกรรม | วัตถุประสงค์ของโครงการ | ตัวชี้วัดของ กิจกรรม | แหล่งงบประมาณและ จำนวนงบประมาณ | | งบประมาณ รวม | รายละเอียดงบประมาณ (แยกตัวคูณ) | ระยะเวลา ดำเนินการ | ผู้รับผิดชอบ (ระบุชื่อ) |
|--------------|--|---|---|-----------------------------------|--------|-----------------|---|-----------------------|---|
| | | | | แผ่นดิน | รายได้ | | | | |
| 28 | กิจกรรม หลักสูตรเคมี พัฒนาความรู้และทักษะ ทางเทคโนโลยีคอมพิวเตอร์ ในศตวรรษที่ 21 | 1. เพื่อพัฒนาความรู้และทักษะ ทางเทคโนโลยีให้นักศึกษา 2. เพื่อให้นักศึกษานำความรู้ และทักษะทางเทคโนโลยีไปต่อ ยอดในการสร้างผลงานในการ เรียนและการฝึกประสบการณ์ วิชาชีพ | 1. จำนวนนักศึกษา กลุ่มเป้าหมายเข้า ร่วมกิจกรรมไม่น้อย กว่า 80% ตลอด ระยะเวลาการ ดำเนินโครงการ 2. ความพึงพอใจ ของโครงการมี คะแนนเฉลี่ย มากกว่า 3 | | 500 | 500 | ค่าของที่ระลึก 500 บาท | ธ.ค.2563 | อ.ดร.สุวิมล สืบ คำ |
| 29 | กิจกรรมหลักสูตรวิทยาการ คอมพิวเตอร์ พัฒนาความรู้ และทักษะวิชาชีพวิทยาการ คอมพิวเตอร์ในศตวรรษที่ 21 | 1. เพื่อพัฒนาความรู้และทักษะ วิชาชีพให้นักศึกษา 2. เพื่อให้นักศึกษานำความรู้ และทักษะวิชาชีพไปต่อยอดใน การสร้างผลงานในการเรียน และการฝึกประสบการณ์ วิชาชีพ 3. เพื่อส่งเสริมให้นักศึกษา แสดงออกถึงความเป็นผู้มีจิต อาสาและสามารถถ่ายทอด ความรู้ให้แก่ชุมชน | 1. ผู้เข้าร่วม โครงการร้อยละ 80 ความพึงพอใจของ กิจกรรมในระดับ มาก (≥ 3.51) 2. ผู้เข้าร่วม โครงการร้อยละ 80 มีคะแนนประเมิน ความรู้ที่ได้จากทุก กิจกรรมอยู่ใน เกณฑ์มากกว่าร้อยละ | 36,860 | 25,500 | 62,360 | ค่าตอบแทนวิทยากร 11100 ค่าน้ำมัน 12960 ค่าวัสดุ 11300 (ปากกาเคมี สีไม้ กระดาษการ์ดสี เอกสาร แทนเสียบเอกสาร เชือก กระดาษกาว กระดาษฟลิปชาร์ต ลวดเย็บ ถ่านไมโครโฟน ถ้วย เอกสาร/เข้าเล่ม) ค่าอาหาร/อาหารว่าง 25500 ค่าของที่ระลึก 1500 | ตลอด ปีงบประมาณ | ผศ.วิวัฒน์ ผศ.ณัฐริธา อ.สุนี อ.ชวลิต อ.วิศรุต อ.दारรธา |

| ลำดับ ที่ | แผนงาน/โครงการ/ กิจกรรม | วัตถุประสงค์ของโครงการ | ตัวชี้วัดของ กิจกรรม | แหล่งงบประมาณและ จำนวนงบประมาณ | | งบประมาณ รวม | รายละเอียดงบประมาณ (แยกตัวคูณ) | ระยะเวลา ดำเนินการ | ผู้รับผิดชอบ (ระบุชื่อ) |
|--------------|---|---|--|-----------------------------------|--------|-----------------|--|-----------------------|----------------------------|
| | | | | แผ่นดิน | รายได้ | | | | |
| | | | ละ 60 3. นักศึกษาที่เข้า ร่วมกิจกรรม สามารถแสดงออก ถึงความเป็นผู้มีจิต อาสา | | | | | | |
| 30 | กิจกรรมหลักสูตรวิทยาการ คอมพิวเตอร์อินดี้บัณฑิต วิทยาการคอมพิวเตอร์ | 1. เพื่อให้คณาจารย์ นักศึกษา ได้ร่วมแสดงความยินดีกับ บัณฑิตหลักสูตรวิทยาการ คอมพิวเตอร์ที่สำเร็จการศึกษา | อาจารย์และ บุคลากรหลักสูตร วิทยาการ คอมพิวเตอร์เข้า ร่วมร้อยละ 80 บัณฑิตและ นักศึกษาหลักสูตร วิทยาการ คอมพิวเตอร์เข้า ร่วมร้อยละ 80 | 3,000 | - | 3,000 | ค่าวัสดุในการดำเนินกิจกรรม ดังนี้ โฟมหนา สี อะคริลิค เชือกปอ ริบบิ้นผ้า เทปใส กระดาษสี สี ผสมอาหาร สีรองพื้น ลูกกลิ้ง แปรงทาสี พู่กัน กรรไกร ไม้แปรรูป ตะปู กาว และค้อน รวม 3000 บาท | ธ.ค.2563 | อ.ดาวรดา |

| ลำดับ ที่ | แผนงาน/โครงการ/ กิจกรรม | วัตถุประสงค์ของโครงการ | ตัวชี้วัดของ กิจกรรม | แหล่งงบประมาณและ จำนวนงบประมาณ | | งบประมาณ รวม | รายละเอียดงบประมาณ (แยกตัวคูณ) | ระยะเวลา ดำเนินการ | ผู้รับผิดชอบ (ระบุชื่อ) |
|--------------|--|---|--|-----------------------------------|--------|-----------------|---|-----------------------|---|
| | | | | แผ่นดิน | รายได้ | | | | |
| 31 | กิจกรรมหลักสูตรวิทยาการ คอมพิวเตอร์คุณธรรม จริยธรรมและจิตอาสา วิทยาการคอมพิวเตอร์ | เพื่อให้นักศึกษาของหลักสูตร วิทยาการคอมพิวเตอร์ ตระหนักรู้ถึงการเป็นคนยุคใหม่ ในยุคศตวรรษที่ 21 ที่มี คุณธรรม จริยธรรม ทั้งด้านการ เรียน การดำเนินชีวิตและการ ทำงานในอนาคต | ร้อยละ 50 ของ อาจารย์ประจำ หลักสูตรและร้อย ละ 80 ของ นักศึกษาใน หลักสูตร | - | - | - | ไม่ขอใช้งบประมาณ | ธ.ค.2563 | ผศ.ณัฐริธา |
| 32 | กิจกรรม หลักสูตร เทคโนโลยีสารสนเทศ พัฒนาทักษะชีวิต สารสนเทศ และนวัตกรรม | 1.เพื่อให้ศึกษามีความรู้ ความเข้าใจเกี่ยวกับการใช้ ภาษาอังกฤษเพื่อการสื่อสาร และการสมัครงาน 2.เพื่อให้ นักศึกษาสามารถพัฒนา บุคลิกภาพเป็นนักศึกษาที่ดี ตามคุณลักษณะที่พึงประสงค์3. เพื่อให้ศึกษามีความรู้ ความสามารถในการใช้ เทคโนโลยีสารสนเทศเฉพาะ สาขา | เชิงปริมาณ จำนวน นักศึกษาที่เข้าร่วม โครงการ ร้อยละ 80 (กลุ่มเป้าหมาย 33 คน)เชิงคุณภาพ ร้อยละ 80 ของ นักศึกษาที่เข้าร่วม โครงการมีความพึง พอใจระดับมาก | 14,000 | 5,000 | 19,000 | งบแผ่นดิน ค่าตอบแทน 400 บาท จำนวน 12 ชั่วโมง (400 * 12= 4,800) ค่าของที่ระลึก ค่า น้ำมันเชื้อเพลิง 1,000 บาท งบรายได้ อาหาร+ อาหารว่าง นักศึกษา 33 คน มื้อละ 80 บาท (33 * 80 = 2,640) | กันยายน 2564 | ผศ.อิงอร+อ. อัจฉิมา+อ. ไพรินทร์+อ. กิตติศักดิ์ |

| ลำดับ ที่ | แผนงาน/โครงการ/ กิจกรรม | วัตถุประสงค์ของโครงการ | ตัวชี้วัดของ กิจกรรม | แหล่งงบประมาณและ จำนวนงบประมาณ | | งบประมาณ รวม | รายละเอียดงบประมาณ (แยกตัวคูณ) | ระยะเวลา ดำเนินการ | ผู้รับผิดชอบ (ระบุชื่อ) |
|--------------|--|--|---|-----------------------------------|--------|-----------------|---|-----------------------|----------------------------|
| | | | | แผ่นดิน | รายได้ | | | | |
| 33 | กิจกรรม หลักสูตร เทคโนโลยีสารสนเทศศึกษา ดูงานด้านเทคโนโลยี สารสนเทศ | 1. เพื่อให้นักศึกษาได้ความรู้ และประสบการณ์ ในการศึกษา ดูงานนอกสถานที่ 2. เพื่อให้นักศึกษาสามารถนำ ความรู้ที่ได้รับจากการศึกษาดู งาน ไปประยุกต์ใช้กับการเรียน และการประกอบอาชีพใน อนาคต 3. เพื่อจัดกิจกรรมการศึกษาดู งานด้านเทคโนโลยีสารสนเทศ ให้กับนักศึกษา | เชิงปริมาณ จำนวนนักศึกษาที่ เข้าร่วมโครงการ ร้อยละ 80 ของ จำนวนนักศึกษาที่ เป็นกลุ่มเป้าหมาย เชิงคุณภาพ ร้อยละ 80 ของ นักศึกษาที่เข้าร่วม โครงการมีความพึง พอใจระดับมาก | 2,500 | 2,500 | 5,000 | งบแผ่นดิน ค่าวัสดุ (ค่าน้ำมันเชื้อเพลิง) 2,500 บ. งบรายได้ ค่าวัสดุ (ค่าน้ำมันเชื้อเพลิง) 2,500 บ. | กันยายน 2565 | ผศ.อิงอร+อ.ชุม พล |

| ลำดับ ที่ | แผนงาน/โครงการ/ กิจกรรม | วัตถุประสงค์ของโครงการ | ตัวชี้วัดของ กิจกรรม | แหล่งงบประมาณและ จำนวนงบประมาณ | | งบประมาณ รวม | รายละเอียดงบประมาณ (แยกตัวคูณ) | ระยะเวลา ดำเนินการ | ผู้รับผิดชอบ (ระบุชื่อ) |
|--------------|--|--|---|-----------------------------------|--------|-----------------|---|-----------------------|----------------------------|
| | | | | แผ่นดิน | รายได้ | | | | |
| 34 | กิจกรรม หลักสูตร นวัตกรรมอาหารและ เครื่องดื่มเพื่อสุขภาพพัฒนา นักศึกษาเพื่อเสริมสร้าง ทักษะการเรียนรู้นอกร รายวิชาชั้นปีที่ 1 | 1. เพื่อเป็นการจัดกิจกรรมเปิด โลกทัศน์และต่อยอดทักษะการ เรียนรู้ให้แก่นักศึกษา 2. เพื่อให้นักศึกษาได้มีโอกาส บูรณาการแนวคิดทางวิชาการ กับสภาพจริงที่ได้เรียนรู้จาก การศึกษาดูงาน 3. เพื่อจัดอบรมปฏิบัติการ พัฒนาทักษะของนักศึกษา | เป้าหมายเชิง ปริมาณ 1.สามารถ เบิกจ่ายงบประมาณ เป็นไปตามแผนไม่ น้อยกว่าร้อยละ 90 2.นักศึกษาเข้าร่วม ไม่น้อยกว่าร้อยละ 90 3.หลังเข้าร่วม โครงการนักศึกษา ร้อยละ 90 มีความรู้ ความเข้าใจเกี่ยวกับ โครงการฝึกอบรม ในระดับดีขึ้นไป เป้าหมายเชิง คุณภาพ 1. นักศึกษาเข้าร่วม โครงการมีความพึง พอใจไม่น้อยกว่า 3.51 | 6,460 | 45,840 | 52,300 | งบประมาณแผ่นดิน -ค่าใช้สอย ได้แก่ ค่าน้ำมัน เชื้อเพลิง 4,000 บาท ค่าเบี้ยเลี้ยงคนขับ 240 บาท x 2 คน x 2 วัน = 960 บาท ค่าที่พักคนขับรถ 1 คัน 1,500 บาท รวมเป็นเงิน 6,460 บาท งบประมาณรายได้ -ค่าใช้สอยได้แก่ ค่าลงทะเบียน การอบรมเชิงปฏิบัติการของนักศึกษา 2,300x15 คน = 34,500 บาท ค่าลงทะเบียนการอบรมเชิง ปฏิบัติการของอาจารย์ประจำหลักสูตรและ เจ้าหน้าที่ 2,300x4คน = 9,200 บาท ค่าของที่ ระลึก 1,000 บาท ค่าอาหารเย็น 60 บาท x 19 คน = 1,140 บาท รวม 45,840 บาท รวมทั้งสิ้น 52,300 บาท | ก.พ.2564 | อ.กนกวรรณ อ.ลัดดาวัลย์ |

| ลำดับ ที่ | แผนงาน/โครงการ/ กิจกรรม | วัตถุประสงค์ของโครงการ | ตัวชี้วัดของ กิจกรรม | แหล่งงบประมาณและ จำนวนงบประมาณ | | งบประมาณ รวม | รายละเอียดงบประมาณ (แยกตัวคูณ) | ระยะเวลา ดำเนินการ | ผู้รับผิดชอบ (ระบุชื่อ) |
|--------------|---|---|--|-----------------------------------|--------|-----------------|---|-----------------------|----------------------------|
| | | | | แผ่นดิน | รายได้ | | | | |
| 35 | กิจกรรมหลักสูตร นวัตกรรมอาหารและ เครื่องดื่มเพื่อสุขภาพพัฒนา นักศึกษาเพื่อเสริมสร้าง ทักษะการเรียนรู้นอกร รายวิชาชั้นปีที่ 2 | 1.เพื่อเป็นการจัดกิจกรรมเปิด โลกทัศน์และต่อยอดทักษะการ เรียนรู้ให้แก่นักศึกษา 2.เพื่อให้ นักศึกษาได้มีโอกาสบูรณาการ แนวคิดทางวิชาการกับสภาพ จริงที่ได้เรียนรู้จากการศึกษาดู งาน 3.เพื่อจัดอบรมปฏิบัติ การพัฒนาทักษะของนักศึกษา | เป้าหมายเชิง ปริมาณ 1. สามารถเบิกจ่ายบ ประมาณเป็นไปตาม แผนไม่น้อยกว่าร้อยละ 90 2.นักศึกษา เข้าร่วมไม่น้อยกว่า ร้อยละ 90 3.หลัง เข้าร่วมโครงการ นักศึกษาร้อยละ 90 มีความรู้ความเข้าใจ เกี่ยวกับโครงการ ฝึกอบรมในระดับดี ขึ้นไป เป้าหมายเชิง คุณภาพ 1. นักศึกษาเข้าร่วม โครงการมีความพึง พอใจไม่น้อยกว่า 3.51 | 1,760 | 36,760 | 38,520 | งบประมาณแผ่นดิน -ค่าใช้จ่าย ได้แก่ ค่าน้ำมัน เชื้อเพลิง 1,760 บาท งบประมาณรายได้ -ค่าใช้จ่าย สอย ดั๊ก ค่าเบี้ยเลี้ยงคนขับ 240 บาท x 2 คน x 2 วัน = 960 บาทค่าที่พักคนขับรถ 1 คืน 1,500 บาท ค่าที่พัก 1,200x20คน = 24,000 บาท ค่าอาหารกลางวัน 60 บาท x 2 มื้อx 20 คน = 2,400 บาท ค่าอาหารว่าง 30 บาท x 2 มื้อx 20 คน = 1,200 บาท ค่าอาหารเย็น 60 บาท x 1 มื้อx 20 คน = 1,200 บาท รวม 31,260 บาท -ค่า วัสดุ ได้แก่วัสดุในการฝึกอบรม 100 บาท x 20 คน = 2,000 บาท ค่าน้ำมันเชื้อเพลิง 2,000 บาท ค่า ของที่ระลึก 1,500 บาท รวม 5,500 บาท รวม ทั้งสิ้น 38,520 บาท | ก.พ.2564 | อ.กนกวรณ อ.วีระศักดิ์ |
| 4 | โครงการพัฒนากิจกรรมกระบวนการเรียนรู้จากการปฏิบัติผ่านการทำงานร่วมกับชุมชน | | | | | | | | |

| ลำดับ ที่ | แผนงาน/โครงการ/ กิจกรรม | วัตถุประสงค์ของโครงการ | ตัวชี้วัดของ กิจกรรม | แหล่งงบประมาณและ จำนวนงบประมาณ | | งบประมาณ รวม | รายละเอียดงบประมาณ (แยกตัวคูณ) | ระยะเวลา ดำเนินการ | ผู้รับผิดชอบ (ระบุชื่อ) |
|--------------|--|--|---|-----------------------------------|--------|-----------------|--------------------------------|-----------------------|----------------------------|
| | | | | แผ่นดิน | รายได้ | | | | |
| 1 | กิจกรรม หลักสูตร เทคโนโลยีชีวภาพ การ เรียนรู้จากการปฏิบัติสู่ ชุมชน | เพื่อสร้างการเรียนรู้แก่นักศึกษา จากการลงปฏิบัติร่วมกับชุมชน และตระหนักถึงการมีจิตอาสา ต่อสาธารณะ | 1. เชิงปริมาณ 1) จำนวนผู้ที่เข้า ร่วมโครงการไม่ น้อยกว่าร้อยละ 80 ของกลุ่มเป้าหมาย 2. เชิงคุณภาพ 1) จำนวนผู้ที่เข้า ร่วมโครงการผ่าน เกณฑ์ในมิติความรู้ ความเข้าใจ (≥60%) ไม่น้อย กว่าร้อยละ 90 2) จำนวนผู้ที่เข้า ร่วมโครงการผ่าน เกณฑ์ในมิติความ พึงพอใจ (≥3.51) ไม่น้อยกว่าร้อยละ 80 | | 500 | 500 | ค่าวัสดุ - น้ำมันเชื้อเพลิง | ก.พ. 64 | ผศ.วัฒนา ผศ.ดร.ปยุตยกุล |

| ลำดับ ที่ | แผนงาน/โครงการ/ กิจกรรม | วัตถุประสงค์ของโครงการ | ตัวชี้วัดของ กิจกรรม | แหล่งงบประมาณและ จำนวนงบประมาณ | | งบประมาณ รวม | รายละเอียดงบประมาณ (แยกตัวคูณ) | ระยะเวลา ดำเนินการ | ผู้รับผิดชอบ (ระบุชื่อ) |
|--------------|---|---|---|-----------------------------------|--------|-----------------|---|-----------------------|----------------------------|
| | | | | แผ่นดิน | รายได้ | | | | |
| 2 | กิจกรรม หลักสูตรอาเซียน วอนามัยและความ ปลอดภัย สำนักเรียนท้องถิ่น หลักสูตรอาเซียนวอนามัยและ ความปลอดภัย | 1. เพื่อเสริมรณรงค์ด้านความ ปลอดภัยในสถานศึกษาและ ชุมชนด้านการขับขี่ปลอดภัย ช่วงเทศกาลปีใหม่ | 1. จำนวนนักเรียน ผู้เข้าร่วมโครงการ ไม่น้อยกว่าร้อยละ 80 ของนักเรียน กลุ่มเป้าหมาย 2. จัดทำป้าย ประชาสัมพันธ์และ สื่อเรื่องรณรงค์การ ขับขี่ปลอดภัยช่วงปี ใหม่ในสถานศึกษา และชุมชน | 5,000 | - | 5,000 | ค่าวัสดุอุปกรณ์สำหรับจัดกิจกรรม 5,000 บาท ได้แก่ ค่าถ่ายเอกสารสี ค่าโปสเตอร์ แผ่นพับ สมุด กระดาษ และอื่นๆ | ธันวาคม 2563 | อ.อรรธรณ ชำนาญพิเศษ |
| 3 | กิจกรรม DISE สู่ชุมชน | 1. เพื่อศึกษาบริบทหรือปัญหา ของชุมชนท้องถิ่นที่เป็นพื้นที่ เป้าหมายของมหาวิทยาลัย 2. เพื่อประยุกต์ใช้ความรู้ด้าน นวัตกรรมดิจิทัลและวิศวกรรม ซอฟต์แวร์แก้ไขปัญหาของ ชุมชนและท้องถิ่น | เชิงปริมาณ 1. ชุมชนที่เข้าร่วม กิจกรรมจำนวน 2 ชุมชน 2. นวัตกรรมดิจิทัล หรือซอฟต์แวร์ จำนวน 2 ผลงาน เชิงคุณภาพ 1. ร้อยละ 80 ของ ผู้เข้าร่วมกิจกรรมที่ เป็นกลุ่มเป้าหมายมี | | 2,000 | 2,000 | 1. ค่าพิมพ์โปสเตอร์ขนาด A3 (10 แผ่น * 35 บาท) 2. ค่าวัสดุสำนักงาน 1,650 บาท | มี.ค.-64 | อ.ปัทมรัตน์ |

| ลำดับ ที่ | แผนงาน/โครงการ/ กิจกรรม | วัตถุประสงค์ของโครงการ | ตัวชี้วัดของ กิจกรรม | แหล่งงบประมาณและ จำนวนงบประมาณ | | งบประมาณ รวม | รายละเอียดงบประมาณ (แยกตัวคูณ) | ระยะเวลา ดำเนินการ | ผู้รับผิดชอบ (ระบุชื่อ) |
|--------------|--|---|---|-----------------------------------|--------|-----------------|---|-----------------------|-----------------------------|
| | | | | แผ่นดิน | รายได้ | | | | |
| | | | ความพึงพอใจต่อกิจกรรมอยู่ในระดับดี ขึ้นไป(คะแนนเฉลี่ย ≥ 3.50) | | | | | | |
| 4 | กิจกรรม หลักสูตรเทคโนโลยีสารสนเทศ แลกเปลี่ยนเรียนรู้กับชุมชน และจิตอาสาหลักสูตรเทคโนโลยีสารสนเทศ | 1. เพื่อส่งเสริมการเรียนรู้ทักษะเทคโนโลยีสารสนเทศร่วมกับชุมชน 2. เพื่อเป็นการบูรณาการกับการเรียนการสอนด้านเทคโนโลยีสารสนเทศกับชุมชน 3. เพื่อพัฒนานักศึกษาให้มีจิตอาสากับชุมชน 4. เพื่อบูรณาการการเรียนการสอนกับการส่งเสริมศิลปะวัฒนธรรม และประชาสัมพันธ์หลักสูตร | เชิงปริมาณ 1. จำนวนนักศึกษาที่เข้าร่วมโครงการ คิดเป็นร้อยละ 80 ของจำนวนนักศึกษาที่เป็นกลุ่มเป้าหมาย 2. ระดับความสำเร็จของการดำเนินงานบริหารจัดการงานทำนุบำรุง ศิลปะวัฒนธรรม และภูมิปัญญาท้องถิ่น | 10,000 | 11,280 | 21,280 | งบแผ่นดิน -ค่าวัสดุ จัดกิจกรรม สมุดวาดรูป สีไม้ ดินสอ ยางลบดินสอ พลาสติกเคลือบ กระดาษโฟโต้ ตลับหมึกอิงค์เจ็ต 4,000 บาท -ค่าอาหารและอาหารว่าง ของจำนวนประชากรในชุมชน จำนวน 60 คน บาท (60*100 = 6,000) งบรายได้ - อาหาร+อาหารว่าง นักศึกษา 80 คน มีโต๊ะ 120 บาท (80* 100 = 9,600) - ค่าน้ำมันเชื้อเพลิง 1,680 บาท | มี.ค.-64 | ผศ.อมิณา+อ. ชุมพล+ หลักสูตร |

| ลำดับ ที่ | แผนงาน/โครงการ/ กิจกรรม | วัตถุประสงค์ของโครงการ | ตัวชี้วัดของ กิจกรรม | แหล่งงบประมาณและ จำนวนงบประมาณ | | งบประมาณ รวม | รายละเอียดงบประมาณ (แยกตัวคูณ) | ระยะเวลา ดำเนินการ | ผู้รับผิดชอบ (ระบุชื่อ) |
|--------------|---|---|--|-----------------------------------|--------|-----------------|---|-----------------------|----------------------------|
| | | | | แผ่นดิน | รายได้ | | | | |
| 5 | กิจกรรม หลักสูตร นวัตกรรมอาหารและ เครื่องดื่มเพื่อสุขภาพ บำเพ็ญประโยชน์แก่ วัด ชุมชน หรือ โรงเรียน ใน พื้นที่ให้บริการ | 1. เพื่อสร้างจิตสำนึกในด้านจิต สาธารณะให้แก่นักศึกษาและ ฝึกจิตสาธารณะอย่างต่อเนื่อง 2. เพื่อให้นักศึกษามีพฤติกรรม จิตสาธารณะและเพื่อส่งเสริม พื้นฐานในการอยู่ร่วมกันกับ สังคมอย่างเป็นสุขตามหลักธรรม มาภิบาล | เป้าหมายเชิง ปริมาณ 1.จำนวน นักศึกษาเข้าร่วม กิจกรรม ไม่น้อย กว่าร้อยละ 90 เชิง คุณภาพ เป้าหมาย เชิงคุณภาพ 1. หลังเข้าร่วม กิจกรรมนักศึกษา เข้าร่วมโครงการ นักศึกษามีความ ตระหนักถึงจิต สาธารณะในระดับดี ขึ้นไป | 1,500 | 7,000 | 8,500 | งบประมาณแผ่นดิน -ค่าวัสดุ ค่าน้ำมันเชื้อเพลิง 1,500 บาท งบประมาณรายได้ -ค่าวัสดุในการ ดำเนินกิจกรรม ได้แก่ ไม้กวาดทางมะพร้าว ไม้ กวาดดอกหญ้า ถุงดำ ถุงมือ ถังน้ำ ชันน้ำ น้ำยาทำ ความสะอาดห้องน้ำ น้ำยาเช็ดกระจก ขวดพลาสติก สำหรับบรรจุน้ำ เครื่องสมุนไพรแห้ง น้ำตาล น้ำ ดื่ม แก้วพลาสติก กระติกน้ำแข็ง น้ำแข็ง น้ำหวาน และอื่น ๆ รวมทั้งสิ้น 8,500 บาท | ก.ค 2564 | อ. วีระศักดิ์ |
| 5 | โครงการบ่มเพาะให้บัณฑิตมีทักษะเป็นผู้ประกอบการรุ่นใหม่ Startup | | | | | | | | |
| 1 | กิจกรรม บ่มเพาะให้บัณฑิต มีทักษะเป็นผู้ประกอบการ รุ่นใหม่ Startup | เพื่อจัดกิจกรรม บ่มเพาะให้ บัณฑิตมีทักษะเป็น ผู้ประกอบการรุ่นใหม่ Startup | มีบัณฑิตที่ได้รับการ บ่มเพาะทักษะไม่ น้อยกว่า 1 ราย | 10,000 | - | 10,000 | งบแผ่นดิน สำหรับค่าวิทยากรจัดอบรม.ละ 600 บาท จำนวน 3 ท่านๆละ 6 ชม. และค่าอาหาร กลางวันและอาหารว่างสำหรับผู้เข้าร่วม ค่าวัสดุ สำหรับการดำเนินกิจกรรม ได้แก่ กระดาษ แฟ้ม หมึกพิมพ์ | ธ.ค.-63 | รองคณบดีฝ่าย กิจการนศ. |

| ลำดับ ที่ | แผนงาน/โครงการ/ กิจกรรม | วัตถุประสงค์ของโครงการ | ตัวชี้วัดของ กิจกรรม | แหล่งงบประมาณและ จำนวนงบประมาณ | | งบประมาณ รวม | รายละเอียดงบประมาณ (แยกตัวคูณ) | ระยะเวลา ดำเนินการ | ผู้รับผิดชอบ (ระบุชื่อ) |
|--------------|---|---|--|-----------------------------------|--------|-----------------|---|-----------------------|---|
| | | | | แผ่นดิน | รายได้ | | | | |
| 2 | กิจกรรม หลักสูตร เทคโนโลยีสารสนเทศบ่ม เพาะให้บัณฑิตมีทักษะเป็น ผู้ประกอบการรุ่นใหม่ (Startup) | 1. เพื่อให้ศึกษามีความรู้ ความเข้าใจ ในการเป็น ผู้ประกอบการรุ่นใหม่ 2. เพื่อส่งเสริมให้นักศึกษา สามารถเป็นผู้ประกอบการรุ่น ใหม่ได้ | เชิงปริมาณ จำนวนนักศึกษาที่ เข้าร่วมโครงการ ร้อยละ 80 ของ จำนวนนักศึกษาที่ เป็นกลุ่มเป้าหมาย จำนวนนักศึกษาที่ เป็นผู้ประกอบการ รุ่นใหม่ 1 คน เชิงคุณภาพ ร้อยละ 80 ของ นักศึกษาที่เข้าร่วม โครงการมีความพึง พอใจระดับมาก | - | 5,000 | 5,000 | ค่าวัสดุ ค่าหมึกพิมพ์ ค่ากระดาษ ชุดฝึกปฏิบัติการ ในการส่งเสริมการเป็นผู้ประกอบการ ค่าของที่ ระลึก | กันยายน 2564 | ผศ.อิงอร+ผศ. ทักษิณา+ผศ. กมลมาศ+กิตติ ศักดิ์ |

| ลำดับ ที่ | แผนงาน/โครงการ/ กิจกรรม | วัตถุประสงค์ของโครงการ | ตัวชี้วัดของ กิจกรรม | แหล่งงบประมาณและ จำนวนงบประมาณ | | งบประมาณ รวม | รายละเอียดงบประมาณ (แยกตัวคูณ) | ระยะเวลา ดำเนินการ | ผู้รับผิดชอบ (ระบุชื่อ) |
|--------------|--|--|---|-----------------------------------|--------|-----------------|--|-----------------------|----------------------------|
| | | | | แผ่นดิน | รายได้ | | | | |
| 3 | กิจกรรม หลักสูตร นวัตกรรมอาหารและ เครื่องดื่มเพื่อสุขภาพ อบรม เชิงปฏิบัติการการเป็น ผู้ประกอบการรุ่นใหม่ (start up) | 1. เพื่อจัดกิจกรรมบ่มเพาะให้ นักศึกษาเป็นผู้ประกอบการรุ่น ใหม่ จากการเรียนรู้ภาคทฤษฎี ในสถานศึกษา | เป้าหมายเชิง ปริมาณ 1.นักศึกษา เข้าร่วมร้อยละ 80 2. นักศึกษาร้อยละ 80 มีความรู้ความ เข้าใจเกี่ยวกับการ เป็นผู้ประกอบการ รุ่นใหม่ในระดับดี ขึ้นไปหลังเข้าร่วม กิจกรรม เป้าหมาย เชิงคุณภาพ 1. นักศึกษามีคะแนน ความพึงพอใจ มากกว่า 3.51 | - | 1,500 | 1,500 | งบประมาณรายได้ -ค่าวัสดุในการดำเนินกิจกรรม 1,000 บาท -ค่าของที่ระลึก 500 บาท รวมทั้งสิ้น 1,500 บาท | มี.ค. 2564 | อ วิระศักดิ์ |
| 6 | โครงการพัฒนาทักษะการเรียนรู้ด้านภาษาสากล | | | | | | | | |

| ลำดับ ที่ | แผนงาน/โครงการ/ กิจกรรม | วัตถุประสงค์ของโครงการ | ตัวชี้วัดของ กิจกรรม | แหล่งงบประมาณและ จำนวนงบประมาณ | | งบประมาณ รวม | รายละเอียดงบประมาณ (แยกตัวคูณ) | ระยะเวลา ดำเนินการ | ผู้รับผิดชอบ (ระบุชื่อ) |
|--------------|--|---|---|-----------------------------------|--------|-----------------|--------------------------------|---------------------------|----------------------------|
| | | | | แผ่นดิน | รายได้ | | | | |
| 1 | กิจกรรม หลักสูตร คณิตศาสตร์ประยุกต์ ส่งเสริมทักษะทางวิชาการ ด้านภาษาอังกฤษ สำหรับ นักศึกษา | 1. เพื่อส่งเสริมและพัฒนา นักศึกษาให้มีทักษะพื้นฐาน ภาษาอังกฤษให้สูงขึ้น 2. เพื่อสร้างบรรยากาศในด้าน การจัดการเรียนการสอน ภาษาอังกฤษ 3. เพื่อให้นักศึกษามีเจตคติที่ดี ต่อการเรียนวิชาภาษาอังกฤษ 4. เพื่อให้นักศึกษาสามารถใช้ ภาษาอังกฤษเพื่อการสื่อสารใน ชีวิตประจำวันทั้งภายใน และ ภายนอกมหาวิทยาลัย 5. เพื่อบูรณาการเชื่อมโยง เนื้อหาสาระภาษาอังกฤษให้เข้า กับเนื้อหาสาระของการเรียนรู้ อื่นๆ | 1. เจริญปริมาณ ร้อยละ 90 ของ จำนวนนักศึกษาที่ เป็นกลุ่มเป้าหมาย เข้าร่วมกิจกรรม 2. เจริญคุณภาพ ร้อยละ 90 ของ จำนวนนักศึกษาที่ เข้าร่วมโครงการมี ความพึงพอใจอยู่ใน ระดับมาก (คะแนน เฉลี่ย ≥ 3.51) | - | - | - | ไม่ขอใช้งบประมาณ | เดือน มิถุนายน 2564 | อ.ดร.สุภาวีย์ ชันคำ |
| 2 | กิจกรรมหลักสูตรฟิสิกส์ ประยุกต์ พัฒนาทักษะ ทางด้านภาษาอังกฤษของ นักศึกษา | เพื่อให้นักศึกษาได้รับความรู้ ทางภาษาอังกฤษ เพื่อเป็น พื้นฐานในการเรียนในรายวิชา ฟิสิกส์และวิชาที่มีเนื้อหา เกี่ยวข้องกับภาษาอังกฤษ | 1 เจริญปริมาณ จำนวนผู้เข้าร่วม กิจกรรม ไม่น้อย กว่าร้อยละ 90 2 เจริญคุณภาพ 1) ร้อยละ 80 | - | - | - | ไม่ขอใช้งบประมาณ | มี.ค. 64 | อ.ดร.นพมาศ ประทุมสูตร |

| ลำดับ ที่ | แผนงาน/โครงการ/ กิจกรรม | วัตถุประสงค์ของโครงการ | ตัวชี้วัดของ กิจกรรม | แหล่งงบประมาณและ จำนวนงบประมาณ | | งบประมาณ รวม | รายละเอียดงบประมาณ (แยกตัวคูณ) | ระยะเวลา ดำเนินการ | ผู้รับผิดชอบ (ระบุชื่อ) |
|--------------|--|--|---|-----------------------------------|--------|-----------------|--------------------------------|-----------------------|----------------------------|
| | | | | แผ่นดิน | รายได้ | | | | |
| | | | ของผู้ที่เข้าร่วม กิจกรรมได้รับ ความรู้ทาง ภาษาอังกฤษใน ระดับดีมาก (คะแนน เฉลี่ย ≥ 3.51) 2) ร้อยละ 90 ของจำนวน ผู้เข้าร่วมกิจกรรมมี ความพึงพอใจอยู่ใน ระดับมาก (คะแนน เฉลี่ย ≥ 3.51) | | | | | | |
| 3 | กิจกรรม หลักสูตรเคมี เตรียมความพร้อมด้าน ภาษาอังกฤษของนักศึกษา เคมี | 1. เพื่อพัฒนาความรู้ และ ทักษะด้านภาษาอังกฤษให้ นักศึกษา 2. เพื่อให้ให้นักศึกษา สามารถประยุกต์ใช้ความรู้ใน การเรียนขั้นสูง | 1. จำนวนนักศึกษา กลุ่มเป้าหมายเข้า ร่วมกิจกรรมไม่น้อย กว่า 80% 2. ความพึงพอใจ ของผู้เข้าร่วมมี คะแนนเฉลี่ย มากกว่า 3.51 | - | - | - | ไม่ขอใช้งบประมาณ | ธ.ค.2563 | อ.ดร.สุวิมล สืบ คำ |

| ลำดับ ที่ | แผนงาน/โครงการ/ กิจกรรม | วัตถุประสงค์ของโครงการ | ตัวชี้วัดของ กิจกรรม | แหล่งงบประมาณและ จำนวนงบประมาณ | | งบประมาณ รวม | รายละเอียดงบประมาณ (แยกตัวคูณ) | ระยะเวลา ดำเนินการ | ผู้รับผิดชอบ (ระบุชื่อ) |
|--------------|--|---|---|-----------------------------------|--------|-----------------|---|-----------------------|----------------------------|
| | | | | แผ่นดิน | รายได้ | | | | |
| 4 | กิจกรรมหลักสูตร นวัตกรรมอาหารและ เครื่องดื่มเพื่อสุขภาพอบรม เพิ่มทักษะทางด้าน ภาษาสากล | 1. เพื่อให้นักศึกษาหลักสูตร นวัตกรรมอาหารและเครื่องดื่ม เพื่อสุขภาพ ปีการศึกษา 2563 มีความรู้ด้านทักษะ ภาษาต่างประเทศเพิ่มมากขึ้น | เป้าหมายเชิง ปริมาณ 1.นักศึกษา ผู้เข้าร่วมโครงการมี ความรู้เกี่ยวกับ ทักษะทางด้าน ภาษาสากลเพิ่มมาก ขึ้น ร้อยละ 80 เป้าหมายเชิง คุณภาพ 1.คะแนนความพึง พอใจของนักศึกษา กลุ่มเป้าหมายหลัง เสร็จสิ้นโครงการมี คะแนนเฉลี่ยไม่น้อย กว่า 3.51 คะแนน | | 5,000 | 5,000 | งบประมาณรายได้ -ค่าตอบแทนวิทยากร 1 คน x 6 ชั่วโมง x 400 บาท = 2,400 บาท -ค่าวัสดุในการ ฝึกอบรม เอกสารประกอบการอบรม 2,600 บาท รวมทั้งสิ้น 5,000 บาท | มี.ค. 2564 | อ.ลัดดาวัลย์ |
| 7 | โครงการสร้างเครือข่ายในรูปแบบประชารัฐกับหน่วยงาน ภายในประเทศ | | | | | | | | |

| ลำดับ ที่ | แผนงาน/โครงการ/ กิจกรรม | วัตถุประสงค์ของโครงการ | ตัวชี้วัดของ กิจกรรม | แหล่งงบประมาณและ จำนวนงบประมาณ | | งบประมาณ รวม | รายละเอียดงบประมาณ (แยกตัวคูณ) | ระยะเวลา ดำเนินการ | ผู้รับผิดชอบ (ระบุชื่อ) |
|--------------|--|--|--|-----------------------------------|--------|-----------------|--|-----------------------|---|
| | | | | แผ่นดิน | รายได้ | | | | |
| 1 | กิจกรรม 1. การสร้าง เครือข่ายความร่วมมือ ระหว่างสถาบันคณะ วิทยาศาสตร์และเทคโนโลยี | 1. เพื่อเกิดกิจกรรมที่มีความ ร่วมมือระหว่างสถาบัน 2.เกิด การแลกเปลี่ยนความรู้ทักษะ ทางวิชาการ การจัดการเรียน การสอน และกิจกรรมนักศึกษา 3.เกิดพันธมิตรเครือข่าย ระหว่างสถาบัน | จำนวนเครือข่าย ความร่วมมือ ภายในประเทศและ มีกิจกรรมร่วมกัน <u>1</u> <u>เครือข่าย</u> | 32,000 | - | 32,000 | งบแผ่นดิน 32,000 บาท แบ่งเป็นหมวดค่าใช้สอย 28,500 ประกอบด้วย-ค่าอาหาร เมื่อมีการจัด กิจกรรมเครือข่ายที่มหาวิทยาลัยเป็นเจ้าภาพ จำนวนผู้เข้าร่วมโครงการ 50 คน คนละ 120 บาท* 3 ครั้ง เป็นเงิน 18,000 บาท - ค่าอาหารว่าง เมื่อมีการจัดกิจกรรมเครือข่ายที่ มหาวิทยาลัยจัด จำนวนผู้เข้าร่วมโครงการ 50 คน คนละ 35 บาท 2 มื้อ* 3 ครั้ง= 10,500 บาท/ ค่า วัสดุ 3500 บาท เอกสารประกอบกิจกรรม | ม.ค.-ส.ค.64 | คณบดีคณะ วิทยาศาสตร์ และเทคโนโลยี |
| 2 | กิจกรรม หลักสูตรอาชีพ วอนามัยและความ ปลอดภัยการออกบูทงาน สัปดาห์ความปลอดภัยใน การทำงานระดับชาติ (Safety Week) | 1. เพื่อให้นักศึกษาได้ แลกเปลี่ยนเรียนรู้ทางด้าน อาชีพวอนามัยและความ ปลอดภัยกับหน่วยงานภายนอก | 1. นักศึกษา ผู้เข้าร่วมโครงการ ร้อยละ 100 ของ นักศึกษา กลุ่มเป้าหมาย | | 14,080 | 14,080 | ค่าวัสดุ รถตู้ (4 วัน x 1 คัน x 500 = 2,000 บาท) รถบัส (1 วัน x 1 คัน x 1,000 = 1,000 บาท) X- stand ขนาด 80x180 cm. (3 อัน x 950 = 2,850 บาท) ขาตั้ง X-stand ขนาด 60x160 cm. (1 อัน x 300 = 300 บาท) โบชัวร์ขนาด A4 (100 x 15 = 1,500 บาท) ของรางวัล (2,150 บาท) ค่าใช้สอย อาหาร (107 x 40 = 4,280 บาท) | ก.ค. 64 | อ.ขวัญแข สัจด์ วงศ์ |

| ลำดับ ที่ | แผนงาน/โครงการ/ กิจกรรม | วัตถุประสงค์ของโครงการ | ตัวชี้วัดของ กิจกรรม | แหล่งงบประมาณและ จำนวนงบประมาณ | | งบประมาณ รวม | รายละเอียดงบประมาณ (แยกตัวคูณ) | ระยะเวลา ดำเนินการ | ผู้รับผิดชอบ (ระบุชื่อ) |
|--------------|--|--|--|-----------------------------------|--------|-----------------|--|-----------------------|----------------------------|
| | | | | แผ่นดิน | รายได้ | | | | |
| 3 | กิจกรรม หลักสูตรอาชีพ วอนามัยและความ ปลอดภัยการลงนาม ข้อตกลงความร่วมมือด้าน อาชีพวอนามัยและความ ปลอดภัย (MOU) | 1. เพื่อสร้างความสัมพันธ์และ ข้อตกลงร่วมกันด้านอาชีพวอนา มัยและความปลอดภัย ระหว่าง หลักสูตรอาชีพวอนามัยและ ความปลอดภัย ชมรมเจ้าหน้าที่ ความปลอดภัยในการทำงาน ระดับวิชาชีพ นวนคร จังหวัด ปทุมธานี จังหวัด พระนครศรีอยุธยา สำนักงาน สวัสดิการและคุ้มครองแรงงาน จังหวัดปทุมธานี และศูนย์ความ ปลอดภัยในการทำงานเขต 1 (พระนครศรีอยุธยา) 2.เพื่อให้ นักศึกษาชั้นปีที่ 4 มีแหล่ง ฝึกสหกิจศึกษาในเขตพื้นที่ จังหวัดปทุมธานี และจังหวัด พระนครศรีอยุธยา | เชิงปริมาณ1. นักศึกษาได้แหล่ง ฝึกสหกิจศึกษาใน เขตพื้นที่จังหวัด ปทุมธานี และ จังหวัด พระนครศรีอยุธยา ไม่น้อยกว่าร้อยละ 80 ของจำนวน นักศึกษาฝึกสหกิจ ศึกษา 2.เกิด กิจกรรมตาม ข้อตกลงร่วมกันไม่ น้อยกว่า 2 กิจกรร รมเชิงคุณภาพ 1. เกิดการลงนาม ข้อตกลงร่วมกัน ระหว่าง ระหว่าง หลักสูตรอาชีพวอนา มัยและความ ปลอดภัย ชมรมเจ้า หน้าความปลอดภัย | 12,000 | - | 12,000 | ค่าวิทยากร 5 คน* 6 ชั่วโมง* 400 บาท= 12,000 บาท | ม.ค.64 | อ. ดร. บุษยา จู งาม |

| ลำดับ ที่ | แผนงาน/โครงการ/ กิจกรรม | วัตถุประสงค์ของโครงการ | ตัวชี้วัดของ กิจกรรม | แหล่งงบประมาณและ จำนวนงบประมาณ | | งบประมาณ รวม | รายละเอียดงบประมาณ (แยกตัวคูณ) | ระยะเวลา ดำเนินการ | ผู้รับผิดชอบ (ระบุชื่อ) |
|--------------|----------------------------|------------------------|--|-----------------------------------|--------|-----------------|--------------------------------|-----------------------|----------------------------|
| | | | | แผ่นดิน | รายได้ | | | | |
| | | | ในการทำงานระดับ วิชาชีพ นวนคร จังหวัดปทุมธานี จังหวัด พระนครศรีอยุธยา สำนักงานสวัสดิการ และคุ้มครอง แรงงานจังหวัด ปทุมธานี และศูนย์ ความปลอดภัยใน การทำงานเขต 1 (พระนครศรีอยุธยา) | | | | | | |

| ลำดับ ที่ | แผนงาน/โครงการ/ กิจกรรม | วัตถุประสงค์ของโครงการ | ตัวชี้วัดของ กิจกรรม | แหล่งงบประมาณและ จำนวนงบประมาณ | | งบประมาณ รวม | รายละเอียดงบประมาณ (แยกตัวคูณ) | ระยะเวลา ดำเนินการ | ผู้รับผิดชอบ (ระบุชื่อ) |
|--------------|---|--|--|-----------------------------------|--------|-----------------|-----------------------------------|-----------------------|-----------------------------|
| | | | | แผ่นดิน | รายได้ | | | | |
| 4 | กิจกรรม หลักสูตรอาชีพ วอนามัยและความ ปลอดภัย เสริมสร้าง เครือข่ายในรูปแบบประชา รัฐระหว่างหลักสูตรอาชีพ วอนามัยและความปลอดภัย กับชมรมเจ้าหน้าที่ความ ปลอดภัยในการทำงาน ระดับวิชาชีพ นวนคร จังหวัดปทุมธานี และ จังหวัดพระนครศรีอยุธยา | 1. เพื่อสร้างความสัมพันธ์อันดี ระหว่างหลักสูตรอาชีพวอนามัย และความปลอดภัย และชมรม เจ้าหน้าที่ความปลอดภัยในการ ทำงานระดับวิชาชีพ นวนคร จังหวัดปทุมธานี และจังหวัด พระนครศรีอยุธยา 2. เพื่อให้ นักศึกษาชั้นปีที่ 4 มีทักษะใน การตรวจวัดสภาพแวดล้อมใน การทำงานในสถานที่การ ทำงานจริงในพื้นที่ของชมรม เจ้าหน้าที่ความปลอดภัยในการ ทำงานระดับวิชาชีพ นวนคร จังหวัดปทุมธานี และจังหวัด พระนครศรีอยุธยา | 1. สถานที่การ ทำงานเป็นสมาชิก ของชมรมเจ้าหน้าที่ ความปลอดภัยใน การทำงานระดับ วิชาชีพ นวนคร จังหวัดปทุมธานี และจังหวัด พระนครศรีอยุธยา มีความพึงพอใจต่อ โครงการเฉลี่ยอยู่ใน ระดับดีขึ้นไป 2. นักศึกษาจัดทำ รายงานผลการ ตรวจวัด สภาพแวดล้อมใน การทำงาน จำนวน 4 เล่ม | 2,000 | - | 2,000 | ค่าวัสดุ น้ำมันเชื้อเพลิง 500 x 4 | มี.ค.64 | อ.วัชรภรณ์ วงศ์กุลกาญจน์ |

| ลำดับ ที่ | แผนงาน/โครงการ/ กิจกรรม | วัตถุประสงค์ของโครงการ | ตัวชี้วัดของ กิจกรรม | แหล่งงบประมาณและ จำนวนงบประมาณ | | งบประมาณ รวม | รายละเอียดงบประมาณ (แยกตัวคูณ) | ระยะเวลา ดำเนินการ | ผู้รับผิดชอบ (ระบุชื่อ) |
|--------------|---|---|---|-----------------------------------|--------|-----------------|--|-----------------------|----------------------------|
| | | | | แผ่นดิน | รายได้ | | | | |
| 5 | กิจกรรม DISE Learning out of the box | 1. เพื่อสนับสนุนส่งเสริมให้ นักศึกษาเรียนรู้วิทยาการ ซอฟต์แวร์กับสถาน ประกอบการที่มีเครือข่ายความ ร่วมมือ 2. เพื่อให้ศึกษามีความรู้ ความเข้าใจเกี่ยวกับเทคโนโลยี ดิจิทัล | เชิงปริมาณ 1. นักศึกษาเข้าร่วม กิจกรรมไม่น้อยกว่า ร้อยละ 80 ของ นักศึกษาที่เป็น กลุ่มเป้าหมาย 2. รายงานผลการ เรียนรู้ ไม่น้อยกว่า ร้อยละ 80 ของ จำนวนนักศึกษาที่ เป็นกลุ่มเป้าหมาย เชิงคุณภาพ 1. ร้อยละ 80 ของ นักศึกษาที่เป็น กลุ่มเป้าหมาย ได้ คะแนนทดสอบหลัง เรียนมากกว่าก่อน เรียน | 4,500 | 1,500 | 6,000 | 1. ค่าน้ำมันเชื้อเพลิง (9 คัน * 500 บาท) 2. ของที่ระลึกวิทยากร (3 ชั้น * 500 บาท) | ก.พ. 64 | อ.เศรษฐพงศ์ |

| ลำดับ ที่ | แผนงาน/โครงการ/ กิจกรรม | วัตถุประสงค์ของโครงการ | ตัวชี้วัดของ กิจกรรม | แหล่งงบประมาณและ จำนวนงบประมาณ | | งบประมาณ รวม | รายละเอียดงบประมาณ (แยกตัวคูณ) | ระยะเวลา ดำเนินการ | ผู้รับผิดชอบ (ระบุชื่อ) |
|--------------|----------------------------|--|--|-----------------------------------|--------|-----------------|---|-----------------------|----------------------------|
| | | | | แผ่นดิน | รายได้ | | | | |
| 6 | กิจกรรม DISE Workshop | 1. เพื่อเผยแพร่ความรู้เกี่ยวกับ นวัตกรรมดิจิทัลและวิศวกรรม ซอฟต์แวร์ 2. เพื่อส่งเสริมให้นักศึกษามี ทักษะการเรียนรู้ในศตวรรษที่ 21 3. เพื่อส่งเสริมการสร้าง เครือข่ายความร่วมมือด้าน วิชาการระหว่างหลักสูตร หน่วยงานภายนอกและชุมชน | เชิงปริมาณ 1. ผลงานนวัตกรรม ดิจิทัลหรือ ซอฟต์แวร์ จำนวน 5 ผลงาน 2. หน่วยงาน ภายนอกหรือชุมชน เข้าร่วมกิจกรรม จำนวน 2 แห่ง 3. ผู้เข้าร่วม กิจกรรม ไม่น้อย กว่าร้อยละ 80 ของ ผู้เข้าร่วมกิจกรรมที่ เป็นกลุ่มเป้าหมาย เชิงคุณภาพ 1. ร้อยละ 80 ของ ผู้เข้าร่วมกิจกรรมที่ เป็นกลุ่มเป้าหมาย ได้คะแนนทดสอบ หลังเรียนมากกว่า ก่อนเรียน 2. ร้อยละ 80 ของ | 1,000 | 1,900 | 2,900 | 1. ค่าวัสดุ 1,325 บาท (กระดาษ, แฟ้ม) 2. อาหารกลางวัน (45 คน * 35 บาท) 3. อาหารว่าง (45 คน * 35 บาท) | มี.ค. 64 | อ.เศรษฐพงศ์ |

| ลำดับ ที่ | แผนงาน/โครงการ/ กิจกรรม | วัตถุประสงค์ของโครงการ | ตัวชี้วัดของ กิจกรรม | แหล่งงบประมาณและ จำนวนงบประมาณ | | งบประมาณ รวม | รายละเอียดงบประมาณ (แตกตัวคูณ) | ระยะเวลา ดำเนินการ | ผู้รับผิดชอบ (ระบุชื่อ) |
|--------------|--|--|--|-----------------------------------|--------|-----------------|---|-----------------------|----------------------------|
| | | | | แผ่นดิน | รายได้ | | | | |
| | | | ผู้เข้าร่วมกิจกรรมที่เป็นกลุ่มเป้าหมายมีความพึงพอใจต่อกิจกรรมอยู่ในระดับดี ขึ้นไป(คะแนนเฉลี่ย ≥ 3.50) | | | | | | |
| 7 | กิจกรรม หลักสูตร นวัตกรรมการอาหารและ เครื่องต้มเพื่อสุขภาพ ร่วมกับบริษัท ซีพี ออลล์ จำกัด (มหาชน) ประชุมเชิง ปฏิบัติการทบทวนข้อตกลง และผลการปฏิบัติงาน | 1.สร้างความสัมพันธ์อันดี ระหว่างหลักสูตรนวัตกรรมการ อาหารและเครื่องต้มเพื่อ สุขภาพกับ บริษัท ซีพีออลล์ จำกัดมหาชน 2.เพื่อรายงาน การจัดการเรียนการสอนของ ทางมหาวิทยาลัย ต่อ บริษัทซีพี ออลล์ จำกัด มหาชน 3.เพื่อให้ หลักสูตรนวัตกรรมการอาหารและ เครื่องต้มเพื่อสุขภาพทราบถึง ข้อมูลแหล่งฝึกประสบการณ์ วิชาชีพในปีภาคการศึกษาถัดไป 4.เพื่อร่วมกันวางแผน ประชาสัมพันธ์เพื่อรับนักศึกษา | เป้าหมายเชิง ปริมาณ 1. มี ตัวแทนจากบริษัทซี พี ออลล์ จำกัด มหาชน และ อาจารย์ ผู้รับผิดชอบ หลักสูตร เข้าร่วมไม่ น้อยกว่าร้อยละ 80 เป้าหมายเชิง คุณภาพ 1. บริษัท ซีพี ออลล์ ทราบถึง ความก้าวหน้าใน การจัดการเรียน | | 7,400 | 7,400 | งบประมาณรายได้ -ค่าใช้สอย ได้แก่ ค่าอาหารว่าง 15 คน x 30 บาท x 2 มื้อ x 2 ครั้ง = 1,800 บาท ค่าอาหารกลางวัน 15 คน x 120 บาท x 1 มื้อ x 2 ครั้ง = 3,600 บาท -ค่าวัสดุในการดำเนินกิจกรรม 1,000 บาท x 2 ครั้ง=2,000 บาท รวมทั้งสิ้น 7,400 บาท | เม.ย.2564 | อ.ลัดดาวัลย์ |

| ลำดับ ที่ | แผนงาน/โครงการ/ กิจกรรม | วัตถุประสงค์ของโครงการ | ตัวชี้วัดของ กิจกรรม | แหล่งงบประมาณและ จำนวนงบประมาณ | | งบประมาณ รวม | รายละเอียดงบประมาณ (แยกตัวคูณ) | ระยะเวลา ดำเนินการ | ผู้รับผิดชอบ (ระบุชื่อ) |
|--------------|--|--|---|-----------------------------------|--------|-----------------|--------------------------------|-----------------------|----------------------------|
| | | | | แผ่นดิน | รายได้ | | | | |
| | | ใหม่ระหว่างหลักสูตรนวัตกรรม อาหารและเครื่องดื่มเพื่อ สุขภาพและบริษัท ซีพี ออลล์ จำกัด มหาชน | การสอนของ หลักสูตร 2. หลักสูตรนวัตกรรม อาหารเครื่องดื่ม เพื่อสุขภาพทราบ ถึงข้อมูลแหล่งฝึกที่ ชัดเจนสำหรับการ วางแผนฝึก ประสบการณ์ วิชาชีพในปีถัดไป 3. มีแผน ประชาสัมพันธ์เพื่อ รับนักศึกษาในปี การศึกษา 2564 | | | | | | |
| 8 | โครงการสร้างเครือข่ายร่วมมือกับสถานศึกษาหน่วยงานภาครัฐและเอกชนใน ต่างประเทศ | | | | | | | | |

| ลำดับ ที่ | แผนงาน/โครงการ/ กิจกรรม | วัตถุประสงค์ของโครงการ | ตัวชี้วัดของ กิจกรรม | แหล่งงบประมาณและ จำนวนงบประมาณ | | งบประมาณ รวม | รายละเอียดงบประมาณ (แยกตัวคูณ) | ระยะเวลา ดำเนินการ | ผู้รับผิดชอบ (ระบุชื่อ) |
|--|--|--|--|-----------------------------------|-----------|-----------------|--|--------------------------|------------------------------------|
| | | | | แผ่นดิน | รายได้ | | | | |
| 1 | กิจกรรม หลักสูตร โภชนาการ NOFT (Nutritional Overseas Field Trips) การศึกษาดู งานโภชนาการใน ต่างประเทศ | 1. เพื่อให้นักศึกษาในหลักสูตร โภชนาการและการกำหนด อาหาร ได้มีการศึกษาดูงาน ณ ต่างประเทศ | นักศึกษาที่ออกฝึก ประสบการณ์ทุกคน ได้รับ ประกาศนียบัตร จากหน่วยงานใน ต่างประเทศ | - | 342,475 | 342,475 | 1. ทุนนักศึกษา เป็นงบประมาณสำหรับค่าการ จัดการเรียนรู้ประสบการณ์ในต่างประเทศ นักศึกษา เข้าร่วมจำนวน 17 คน x คนละ 16,000 บาท = 272,000 บาท 2. ค่าใช้สอย (68,400)- ค่าเบี้ย เลี้ยงอาจารย์นิเทศ 2 คน x 7 วัน x 2,100 บาท = 29,400 บาท- ค่าตัวเครื่องบิน อาจารย์ 2 คน X 2 ขา X 6,000 บาท =24,000 บาท- ค่าที่พัก 1 ห้อง x 6 คืน x 2,500 บาท = 15,000 บาท3. ค่าวัสดุ (2,075)- ของที่ระลึก 2 ชั้น x 800 = 1,600 บาท- ค่าไวน์ลป้าโครงการ 1 ชั้น = 475 บาท | เดือน พฤษภาคม 2564 | อาจารย์ปัทมา ภรณ์ เจริญ นนท์ |
| | | | | 642,570 | 1,699,620 | 2,342,190 | | | |
| | | | | รวมงบประมาณ | | 2,342,190 | | | |
| แผนงาน วิจัยและนวัตกรรมเพื่อตอบสนองต่อการแก้ไขปัญหาของท้องถิ่น | | | | | | | | | |

| ลำดับ ที่ | แผนงาน/โครงการ/ กิจกรรม | วัตถุประสงค์ของโครงการ | ตัวชี้วัดของ กิจกรรม | แหล่งงบประมาณและ จำนวนงบประมาณ | | งบประมาณ รวม | รายละเอียดงบประมาณ (แยกตัวคูณ) | ระยะเวลา ดำเนินการ | ผู้รับผิดชอบ (ระบุชื่อ) |
|--------------|---|---|--|-----------------------------------|--------|-----------------|--|---|--|
| | | | | แผ่นดิน | รายได้ | | | | |
| 1 | โครงการส่งเสริมการผลิตผลงานวิจัยและงานสร้างสรรค์เพื่อเสริมสร้างความเข้มแข็ง เพื่อการพัฒนาท้องถิ่น | | | - | - | - | - | - | - |
| 1 | กิจกรรม ส่งเสริมการ ผลิตผลงานวิจัยและงาน สร้างสรรค์เพื่อเสริมสร้าง ความเข้มแข็งเพื่อการ พัฒนาท้องถิ่น | 1.เพื่อจัดอบรมเพิ่มสมรรถนะ ด้านงานวิจัยผลิตนวัตกรรมเพื่อ สร้างสรรค์หรือแก้ปัญหาชุมชน ท้องถิ่น 2. เพื่อจัดกิจกรรม ส่งเสริมสนับสนุนการไป นำเสนอผลงานในเวทีระดับชาติ และนานาชาติ | 1.จำนวนผู้เข้าร่วม โครงการ 80 คน 2. จำนวนบทความ วิจัยที่ได้ตีพิมพ์ใน ฐาน TCI จำนวน 4 ผลงาน 3.ส่งเสริม งานวิจัยและงาน สร้างสรรค์ เสริมสร้างความ เข้มแข็งแก่ท้องถิ่น จำนวน 1 ชุมชน | 24,000 | - | 24,000 | งบแผ่นดิน ค่าใช้สอย 1. ค่าอาหารผู้เข้าร่วม โครงการและคณะดำเนินงาน จำนวน 60 คน คนละ 120 บาท เป็นเงิน 7,200 บาท 2. ค่าอาหารว่างเข้าร่วมโครงการและคณะ ดำเนินงาน จำนวน 60 คน คนละ 35 บาท 2 มื้อ เป็นเงิน 4,200 บาท หมวดวัสดุ - ค่าเอกสารดำเนินโครงการและค่าวัสดุอุปกรณ์ใน การอบรม 2,000 บาท หมวดค่าตอบแทน - วิทยากร 2 ท่าน ท่านละ 8 ชม. ชม.ละ 600 บาท เป็นเงิน 9,600 บาท | เป็นกิจกรรม ที่ดำเนินการ ตลอด ปีงบประมาณ | อาจารย์ดร. นพรัตน์ไวโรจ นะ รองคณบดี ฝ่ายวิจัย |
| 2 | กิจกรรม จัดทำวารสาร เผยแพร่พัฒนาผลงาน วิชาการ | 1. เพื่อจัดทำวารสารการเวก ส่งเสริมและสนับสนุนการ ตีพิมพ์เผยแพร่งานวิจัยและงาน สร้างสรรค์ | มีการตีพิมพ์ เผยแพร่วารสาร การเวก ไม่น้อยกว่า 2 ครั้ง | 65,700 | 90,000 | 155,700 | งบแผ่นดิน 65,700 บาท ค่าวัสดุประกอบการ ดำเนินกิจกรรม 30,000 บาท,ค่าลงทะเบียน 25,000 บาท, ค่าสมัครสมาชิก 10,700 บาท งบ รายได้ 90,000 บาท หมวดค่าตอบแทน คณะกรรมการและผู้ทรงคุณวุฒิ | ตลอด ปีงบประมาณ | ผศ.ดร.พรธม วิภาพงศรี รองคณบดี |

| ลำดับ ที่ | แผนงาน/โครงการ/ กิจกรรม | วัตถุประสงค์ของโครงการ | ตัวชี้วัดของ กิจกรรม | แหล่งงบประมาณและ จำนวนงบประมาณ | | งบประมาณ รวม | รายละเอียดงบประมาณ (แยกตัวคูณ) | ระยะเวลา ดำเนินการ | ผู้รับผิดชอบ (ระบุชื่อ) |
|--------------|---|---|--|-----------------------------------|--------|-----------------|--------------------------------|-------------------------|------------------------------------|
| | | | | แผ่นดิน | รายได้ | | | | |
| 3 | กิจกรรม หลักสูตร โภชนาการฯ เทคนิคการ เขียนตีพิมพ์วารสาร นานาชาติ | 1. เพื่อให้อาจารย์มีทักษะใน การเขียนตีพิมพ์วารสาร นานาชาติ | จำนวนอาจารย์ที่ เข้าร่วมโครงการ ร้อยละ 80 ของ อาจารย์ในหลักสูตร | - | - | - | ไม่ใช้งบประมาณ | เดือน ตุลาคม 2563 | อาจารย์ปัทมา ภรณ์ เจริญ นนท์ |
| 4 | กิจกรรมที่ หลักสูตรเคมี การส่งเสริมงานวิจัย | เพื่อเพิ่มจำนวนผลงานวิจัยของ นักศึกษาและอาจารย์ | จำนวนผลงาน งานวิจัยของ นักศึกษาระดับ ปริญญาตรีที่ได้รับ การเผยแพร่ใน ระดับชาติ หรือ อ้างอิง หรือใช้ ประโยชน์เชิง พาณิชย์ | - | - | - | ไม่ใช้งบประมาณ | มิ.ย.-64 | อ.ดร.พชรวรรณ รัตนทรงธรรม |
| 5 | กิจกรรม หลักสูตร นวัตกรรมอาหารและ เครื่องดื่มเพื่อสุขภาพ แลกเปลี่ยนเรียนรู้แนว ทางการจัดทำงานวิจัยกับ ผู้เชี่ยวชาญ | 1. เพื่อเพิ่มสมรรถนะและ พัฒนาอาจารย์ผู้รับผิดชอบ หลักสูตรนวัตกรรมอาหารและ เครื่องดื่มเพื่อสุขภาพด้าน งานวิจัย | เป้าหมายเชิง ปริมาณ 1.อาจารย์ ผู้รับผิดชอบ หลักสูตรมีงานวิจัย เผยแพร่อย่างน้อย คนละ 1 ชิ้นงาน | - | - | - | ไม่ใช้งบประมาณ | เม.ย. 2564 | อ. ลัดดาวัลย์ |
| 2 | โครงการส่งเสริมผลงานวิจัยเชิงประยุกต์และพัฒนานวัตกรรมจนมีการจดทะเบียนจาก หน่วยงานที่เกี่ยวข้อง | | | - | - | - | - | - | - |

| ลำดับ ที่ | แผนงาน/โครงการ/ กิจกรรม | วัตถุประสงค์ของโครงการ | ตัวชี้วัดของ กิจกรรม | แหล่งงบประมาณและ จำนวนงบประมาณ | | งบประมาณ รวม | รายละเอียดงบประมาณ (แยกตัวคูณ) | ระยะเวลา ดำเนินการ | ผู้รับผิดชอบ (ระบุชื่อ) |
|--------------|---|---|---|-----------------------------------|--------|-----------------|--|-----------------------|----------------------------|
| | | | | แผ่นดิน | รายได้ | | | | |
| 1 | กิจกรรม หลักสูตร วิทยาศาสตรและเทคโนโลยี สิ่งแวดล้อม เสริมสร้าง ความเข้มแข็งของท้องถิ่น ด้วยพหุวิทยาการด้าน วิทยาศาสตรและเทคโนโลยี สิ่งแวดล้อม | เพื่อบูรณาการพหุวิทยาการ อย่างสร้างสรรค์ในการแก้ไข ปัญหาและเสริมสร้างความ เข้มแข็งของท้องถิ่น | ผลงานวิจัยหรือ นวัตกรรม จำนวน 1 ชิ้นงาน | 5,000 | 5,000 | 10,000 | ค่าน้ำมันเชื้อเพลิง 2000 บาท ค่าเอกสารและวัสดุอุปกรณ์ในการดำเนินกิจกรรม 8000 บาท | กันยายน 2564 | ผศ.ดร.ณัฐสิมา และคณะ |
| 2 | กิจกรรม หลักสูตร เทคโนโลยีชีวภาพ ส่งเสริม งานวิจัยและนวัตกรรมสู่ ท้องถิ่น | เพื่อสร้างองค์ความรู้ใหม่ให้แก่ นักศึกษาเพื่อตอบโจทย์ระดับ ท้องถิ่นหรือสร้างสรรค์หรือ แก้ไขปัญหาชุมชนท้องถิ่นจาก การลงปฏิบัติร่วมกับชุมชน | 1. เชิงปริมาณ 1) จำนวนชิ้นงาน 1 ชิ้น 2. เชิงคุณภาพ 1) จำนวนผู้ที่เข้า ร่วมโครงการผ่าน เกณฑ์ในมิติความรู้ ความเข้าใจ (≥60%) ไม่น้อย กว่าร้อยละ 90 2) จำนวนผู้ที่เข้าร่วม โครงการผ่านเกณฑ์ ในมิติความพึงพอใจ (≥3.51) ไม่น้อยกว่า ร้อยละ 80 | 5,000 | 5,000 | 10,000 | งบแผ่นดิน 5,000 บาทค่าวัสดุ- ค่าวัสดุอุปกรณ์ ในการดำเนินโครงการงบรายได้ 5,000 บาทค่าใช้จ่าย สอย- ค่าอาหารว่างและอาหารกลางวันค่าวัสดุ1. ค่า เอกสารประกอบการดำเนินโครงการ2. ค่าน้ำมัน เชื้อเพลิง | 23,498 | ผศ.ดวงเดือน ผศ.วัฒนา |

| ลำดับ ที่ | แผนงาน/โครงการ/ กิจกรรม | วัตถุประสงค์ของโครงการ | ตัวชี้วัดของ กิจกรรม | แหล่งงบประมาณและ จำนวนงบประมาณ | | งบประมาณ รวม | รายละเอียดงบประมาณ (แยกตัวคูณ) | ระยะเวลา ดำเนินการ | ผู้รับผิดชอบ (ระบุชื่อ) |
|--------------|---|---|--|-----------------------------------|--------|-----------------|--|---|--|
| | | | | แผ่นดิน | รายได้ | | | | |
| 3 | กิจกรรม เคมีกับการพัฒนา สินค้าชุมชน | 1. เพื่อการพัฒนาผลิตภัณฑ์ ทางเคมี โดยใช้สมุนไพรรไทยใน ชุมชนเพื่อการพัฒนาที่ยั่งยืน 2. เพื่อบูรณาการกับกิจกรรม การเรียนรู้การสอน เช่น รายวิชา เคมีอินทรีย์ เคมีทั่วไป เคมี ผลิตภัณฑ์ธรรมชาติ ทั้ง ภาคทฤษฎีและภาคปฏิบัติ | 1. จำนวน กลุ่มเป้าหมายเข้า ร่วมกิจกรรมไม่น้อย กว่า 80% 2. ความพึงพอใจ ของโครงการมี คะแนนเฉลี่ย มากกว่า 3.51 | 640 | 640 | 1,280 | ค่าวัสดุ 1120 บาท ได้แก่ แอลกอฮอล์ ขวดบรรจุ โพไฟลีน ไกลคอล และ ไตรเอทานอลามีน คาร์โบ พอล | ค.ศ.2563 | ผศ.ดร.ณพัฑฐอร บัวฉุน อ.ดร. พชรวรรณ รัต นทรงธรรม |
| 3 | โครงการ ประชุมวิชาการระดับชาติหรือนานาชาติร่วมกับภาคีเครือข่าย | | | - | - | - | - | - | - |
| 1 | กิจกรรม จัดประชุม วิชาการระดับชาติคณะ วิทยาศาสตร์และเทคโนโลยี ระหว่างสถาบัน ASTC | เพื่อจัดประชุมวิชาการ ระดับชาติคณะวิทยาศาสตร์ และเทคโนโลยีระหว่างสถาบัน ASTC | จำนวนครั้งการเข้า ร่วมหรือจัดประชุม วิชาการระดับชาติ ร่วมกับภาคี เครือข่ายต่อ ปีงบประมาณ 1 ครั้ง | 80,000 | 20,000 | 100,000 | งบแผ่นดิน ค่าใช้สอย 1. ค่าลงทะเบียนอาจารย์ บุคลากรจำนวน 50 คน คนละ 1,500 บาท เป็นเงิน 75,000 บาท ค่าวัสดุ ค่าโปสเตอร์นำเสนอ จำนวน 50 ชิ้นงาน ชิ้นงานละ 350 บาท เป็นเงิน 17,500 บาท งบรายได้ ค่าลงทะเบียนสำหรับ นักศึกษา ป.ตรี 45 คน คนละ 800 บาท เป็นเงิน 36,000 บาท ป.โท ป.เอก จำนวน 5 คน คนละ 1,500 บาท 7,500 บาท | ไม่สามารถ ระบุวันได้ เนื่องจากเป็น กิจกรรมที่ เป็นความ ร่วมมือ ระหว่าง สถาบัน แต่ จัดในช่วง เดือน พฤษภาคม 2564 | อาจารย์ดร. นพรัตน์ไวโรจ นะ รองคณบดี ฝ่ายวิจัย |

| ลำดับ ที่ | แผนงาน/โครงการ/ กิจกรรม | วัตถุประสงค์ของโครงการ | ตัวชี้วัดของ กิจกรรม | แหล่งงบประมาณและ จำนวนงบประมาณ | | งบประมาณ รวม | รายละเอียดงบประมาณ (แยกตัวคูณ) | ระยะเวลา ดำเนินการ | ผู้รับผิดชอบ (ระบุชื่อ) |
|--------------------------------|---|---|--|-----------------------------------|---------|-----------------|---|--------------------------|----------------------------|
| | | | | แผ่นดิน | รายได้ | | | | |
| | | | | 180,340 | 120,640 | 300,980 | | | |
| รวมงบประมาณ | | | | | | 300,980 | | | |
| แผนงานพัฒนางาน พันธกิจสัมพันธ์ | | | | | | | | | |
| 1 | โครงการสร้างเครือข่ายชุมชนนักปฏิบัติ เพื่อร่วมกันศึกษาแก้ไขปัญหาของชุมชนท้องถิ่นและเสริมพลัง ให้ชุมชนท้องถิ่นสามารถดำรงอยู่ได้อย่างยั่งยืน | | | | | | | | |
| 1 | กิจกรรมสร้างเครือข่ายชุมชนนักปฏิบัติ เพื่อร่วมกันศึกษาแก้ไขปัญหาของชุมชนท้องถิ่นและเสริมพลัง ให้ชุมชนท้องถิ่นสามารถดำรงอยู่ได้อย่างยั่งยืน ครั้งที่ 1 | เพื่อจัดกิจกรรมสร้างเครือข่ายชุมชนนักปฏิบัติ เพื่อร่วมกันศึกษาแก้ไขปัญหาของชุมชนท้องถิ่นและเสริมพลัง ให้ชุมชนท้องถิ่นสามารถดำรงอยู่ได้อย่างยั่งยืน ครั้งที่ 1 | มีการลงพื้นที่ชุมชนเป้าหมายไม่น้อยกว่า 1 ชุมชน | 10,000 | 10,000 | 20,000 | งบแผ่นดิน 10,000 บาท ค่าน้ำมันเชื้อเพลิง 1,000 บาท ค่าวัสดุประกอบกิจกรรม 9,000 บาท งบรายได้ 10,000 บาท ค่าอาหารกลางวันและอาหารว่างสำหรับผู้เข้าร่วมมือละ 100 บาทและอาหารว่างมือละ 35 บาท ค่าตอบแทนวิทยากร ชม.ละ 600 บาท จำนวน 8 ชม. | เดือน มีนาคม 2564 | รศ.ดร.ศศมล ผาสุข |
| 2 | กิจกรรมสร้างเครือข่ายชุมชนนักปฏิบัติ เพื่อร่วมกันศึกษาแก้ไขปัญหาของชุมชนท้องถิ่นและเสริมพลัง ให้ชุมชนท้องถิ่นสามารถดำรงอยู่ได้อย่าง | เพื่อจัดกิจกรรมสร้างเครือข่ายชุมชนนักปฏิบัติ เพื่อร่วมกันศึกษาแก้ไขปัญหาของชุมชนท้องถิ่นและเสริมพลัง ให้ชุมชนท้องถิ่นสามารถดำรงอยู่ได้อย่าง | มีการลงพื้นที่ชุมชนเป้าหมายไม่น้อยกว่า 1 ชุมชน | 10,000 | 10,000 | 20,000 | งบแผ่นดิน 10,000 บาท ค่าน้ำมันเชื้อเพลิง 1,000 บาท ค่าวัสดุประกอบกิจกรรม 9,000 บาท งบรายได้ 10,000 บาท ค่าอาหารกลางวันและอาหารว่างสำหรับผู้เข้าร่วมมือละ 100 บาทและอาหารว่างมือละ 35 บาท ค่าตอบแทนวิทยากร ชม.ละ 600 บาท จำนวน 8 ชม. | เดือน ธันวาคม 2563 | อ.ดร.บุษยา จู งาม |

| ลำดับ ที่ | แผนงาน/โครงการ/ กิจกรรม | วัตถุประสงค์ของโครงการ | ตัวชี้วัดของ กิจกรรม | แหล่งงบประมาณและ จำนวนงบประมาณ | | งบประมาณ รวม | รายละเอียดงบประมาณ (แยกตัวคูณ) | ระยะเวลา ดำเนินการ | ผู้รับผิดชอบ (ระบุชื่อ) |
|--------------|---|---|--|-----------------------------------|--------|-----------------|---|---------------------------------|----------------------------|
| | | | | แผ่นดิน | รายได้ | | | | |
| | ยั่งยืน ครั้งที่ 2 | | | | | | | | |
| 3 | กิจกรรมเปิดการอบรม หลักสูตรระยะสั้นสำหรับ ผู้ให้ความสนใจทั่วไปและ นักศึกษา | เพื่อจัดกิจกรรมการอบรม หลักสูตรระยะสั้นสำหรับผู้เรียน ทุกกลุ่มอายุ | มีการจัดอบรม หลักสูตรระยะสั้น สำหรับผู้เรียนทุก กลุ่มอายุ ไม่น้อย กว่า 2 ครั้ง | 20,000 | - | 20,000 | งบแผ่นดิน 10,000 บาท ค่าน้ำมันเชื้อเพลิง 1,000 บาท ค่าวัสดุประกอบกิจกรรม 9,000 บาท งบ รายได้ 10,000 บาท ค่าอาหารกลางวันและอาหาร ว่างสำหรับผู้เข้าร่วมมือละ 100 บาทและอาหารว่าง มือละ 35 บาท ค่าตอบแทนวิทยากร ชม.ละ 600 บาท จำนวน 8 ชม. | ดำเนินการ ตลอด ปีงบประมาณ | ผศ.ดร.วีระวัฒน์ |
| 4 | กิจกรรม หลักสูตร คณิตศาสตร์ประยุกต์ พี สอนน้องทบทวนความรู้ คณิตศาสตร์ก่อนสอบ O- NET | 1. เพื่อให้นักเรียนที่เข้าร่วม กิจกรรมมีความรู้ในการสอบ O-NET วิชาคณิตศาสตร์เพิ่มขึ้น 2. เพื่อให้นักศึกษาหลักสูตร คณิตศาสตร์ประยุกต์มีจิตอาสา พัฒนาท้องถิ่นและมีโอกาสทำ กิจกรรมร่วมกันอย่างน้อยปี การศึกษาละ 1 ครั้ง | 1. เจริญปริมาณ - จำนวนนักเรียนที่ เข้าร่วมกิจกรรมไม่ น้อยกว่าร้อยละ 90 ของกลุ่มเป้าหมาย - จำนวนนักศึกษาที่ เข้าร่วมกิจกรรมไม่ น้อยกว่าร้อยละ 90 ของกลุ่มเป้าหมาย 2. เจริญคุณภาพ - จำนวนนักเรียนที่ เข้าร่วมกิจกรรม ผ่านเกณฑ์ในมิติ ความรู้ความเข้าใจ ไม่น้อยกว่าร้อยละ | - | 2,150 | 2,150 | 1. ค่าใช้สอย 1,500 บาท 1.1 ค่าอาหารว่าง นักเรียน 50 คน x 2 มื้อ x 15 บาท = 1,500 บาท 2. ค่าวัสดุ 650 บาท 2.1 ค่าถ่ายเอกสาร 50 ชุด x 26 แผ่น x 0.5 บาท = 650 บาท | เดือน ธันวาคม 2563 | อ.จุฑารัตน์ โพธิ์ หลวง |

| ลำดับ ที่ | แผนงาน/โครงการ/ กิจกรรม | วัตถุประสงค์ของโครงการ | ตัวชี้วัดของ กิจกรรม | แหล่งงบประมาณและ จำนวนงบประมาณ | | งบประมาณ รวม | รายละเอียดงบประมาณ (แยกตัวคูณ) | ระยะเวลา ดำเนินการ | ผู้รับผิดชอบ (ระบุชื่อ) |
|--------------|--|---|--|-----------------------------------|--------|-----------------|--------------------------------|-----------------------|----------------------------|
| | | | | แผ่นดิน | รายได้ | | | | |
| | | | 90 - จำนวน นักเรียนที่เข้าร่วม กิจกรรมผ่านเกณฑ์ ในมิติความพึงพอใจ ไม่น้อยกว่าร้อยละ 80 - จำนวน นักเรียนที่เข้าร่วม กิจกรรมมีการนำ ความรู้ไปใช้ไม่น้อย กว่าร้อยละ 75 | | | | | | |
| 5 | กิจกรรม หลักสูตรอาชีพ วอนามัยและความ ปลอดภัยการอบรม หลักสูตรระยะสั้นด้านความ ปลอดภัย อาชีวอนามัยและ สภาพแวดล้อมในการ ทำงาน | 1. เพื่อพัฒนาหลักสูตรระยะสั้น และชุดการเรียนรู้ด้านอาชีว อนามัยและความปลอดภัย | 1. ผู้ที่เข้าร่วม โครงการไม่น้อยกว่า 20 คน 2. ผู้ที่เข้า ร่วมโครงการมี คะแนนหลังการ อบรมไม่น้อยกว่า ร้อยละ 80 ของ คะแนนเต็ม 3. ผู้เข้าร่วมโครงการมี | - | - | - | ไม่ขอใช้งบประมาณ | เดือนธ.ค. 63 | อ.พชรกมล กลิ่นบุศย์ |

| ลำดับ ที่ | แผนงาน/โครงการ/ กิจกรรม | วัตถุประสงค์ของโครงการ | ตัวชี้วัดของ กิจกรรม | แหล่งงบประมาณและ จำนวนงบประมาณ | | งบประมาณ รวม | รายละเอียดงบประมาณ (แยกตัวคูณ) | ระยะเวลา ดำเนินการ | ผู้รับผิดชอบ (ระบุชื่อ) |
|--------------|---|--|--|-----------------------------------|--------|-----------------|---|-----------------------|----------------------------|
| | | | | แผ่นดิน | รายได้ | | | | |
| | | | คะแนนความพึง พอใจ มากกว่า 3.51 | | | | | | |
| 6 | กิจกรรม หลักสูตรการ จัดการภัยพิบัติฯ สร้างนัก ปฏิบัติจัดการภัยพิบัติและ บรรเทาสาธารณภัยใน ชุมชน | 1.ศึกษาการเตรียมความพร้อม ด้านการจัดการภัยพิบัติและ บรรเทาสาธารณภัยในชุมชน 2 เพื่อพัฒนานักปฏิบัติใน ท้องถิ่นด้านจัดการภัยพิบัติและ การป้องกันภัยอัคคีภัย ดิน และ น้ำ | ร้อยละ 80 ของ ผู้เข้าร่วม ระดับความพึงพอใจ ของผู้เข้าร่วม กิจกรรม ระดับ 3.51 | 8,080 | | 8,080 | ค่าตอบแทนวิทยากร ชั่วโมงละ 3200 บาท (400*8 ชั่วโมง) ค่าอาหารกลางวัน 25 คน x 50 บาท x 1 มื้อ ค่าวัสดุและอุปกรณ์ 3,630 บาท | พฤศจิกายน พ.ศ.2563 | ผศ.ดร.ตีรณรรค ศรีสุนนท์ |
| 7 | กิจกรรม หลักสูตรฟิลิกส์ ประยุกต์ บริการวิชาการ | เพื่อพัฒนาทักษะความรู้ด้าน ฟิลิกส์ให้กับเยาวชนท้องถิ่น | 1. เจริญปริมาณ จำนวนนักศึกษาที่ เข้าร่วมโครงการ ร้อยละ 80 ของ จำนวนนักศึกษา หลักสูตรฟิลิกส์ ประยุกต์ 2. เจริญคุณภาพร้อย ละ 80 ของจำนวน นักศึกษาหลักสูตร ฟิลิกส์ประยุกต์มี ความพึงพอใจอยู่ใน | 970 | | 970 | - ใช้สอย (ค่าอาหาร 100 บาท x 5 คน= 500 บาท) - ค่าวัสดุ (ค่าน้ำมัน เชื้อเพลิง = 470 บาท) | ต.ค.63-มี.ค. 64 | ผศ.โยธิน กัลยา เลิศ |

| ลำดับ ที่ | แผนงาน/โครงการ/ กิจกรรม | วัตถุประสงค์ของโครงการ | ตัวชี้วัดของ กิจกรรม | แหล่งงบประมาณและ จำนวนงบประมาณ | | งบประมาณ รวม | รายละเอียดงบประมาณ (แยกตัวคูณ) | ระยะเวลา ดำเนินการ | ผู้รับผิดชอบ (ระบุชื่อ) |
|--------------|---|---|--|-----------------------------------|--------|-----------------|---|-----------------------|----------------------------|
| | | | | แผ่นดิน | รายได้ | | | | |
| | | | ระดับมาก (คะแนนเฉลี่ย 3.51) | | | | | | |
| 8 | กิจกรรมหลักสูตรวิทยาการคอมพิวเตอร์ถ่ายทอดองค์ความรู้สู่ชุมชน | เพื่อหารายได้จากการจัดหลักสูตรระยะสั้น ถ่ายทอดความรู้ของอาจารย์สู่ชุมชน ทั้งรูปแบบออนไลน์และออฟไลน์ | มีผู้เข้าร่วมอบรมหลักสูตรระยะสั้นอย่างน้อย 10 คน | 1,000 | 2,000 | 3,000 | ค่าวัสดุเตรียมจัดอบรม 1000 บาท (กระดาษ ของจดหมาย ถ่านไมโครโฟน) ค่าลิขสิทธิ์ซอฟต์แวร์ ไมโครโฟน 2000 บาท | มี.ค.64 | อ.ชวลิต |
| 9 | กิจกรรม หลักสูตร นวัตกรรมอาหารและเครื่องดื่มนวัตกรรมเพื่อสุขภาพบริการวิชาการส่งเสริมให้ความรู้ด้านอาหารเพื่อสุขภาพในชุมชน | 1.เพื่อจัดกิจกรรมเชิงปฏิบัติการด้านอาหาร 2.เพื่อให้ผู้เข้าร่วมอบรมมีความเข้าใจสามารถปฏิบัติได้ด้วยตนเอง 3.เพื่อให้นักศึกษาได้ทำกิจกรรมอันเพิ่มพูนความสามารถด้านนวัตกรรมอาหารและเครื่องดื่มนวัตกรรมเพื่อสุขภาพ | เป้าหมายเชิงปริมาณ 1.สามารถเบิกจ่ายงบประมาณเป็นไปตามแผนไม่น้อยกว่าร้อยละ 90 เป้าหมายเชิงคุณภาพ 1.คะแนนความพึงพอใจของผู้เข้ารับบริการฝึกอบรม กลุ่มเป้าหมายหลังเสร็จสิ้นโครงการมีคะแนนเฉลี่ยมากกว่าหรือเท่ากับ | - | 5,000 | 5,000 | งบประมารายได้ -ค่าวัสดุ ได้แก่ น้ำตาล กะทิ วนั ถ้วยพลาสติก ขวดพลาสติก แม่พิมพ์ทำขนม สมุนไพรอบแห้ง สารแต่งกลิ่น สีผสมอาหาร ถุงพลาสติก ซ้อน ส้อม ชาม กาแฟ นมและอื่น ๆ รวมทั้งสิ้น 5,000 บาท | มี.ค.64 | อ.วีระศักดิ์ |

| ลำดับ ที่ | แผนงาน/โครงการ/ กิจกรรม | วัตถุประสงค์ของโครงการ | ตัวชี้วัดของ กิจกรรม | แหล่งงบประมาณและ จำนวนงบประมาณ | | งบประมาณ รวม | รายละเอียดงบประมาณ (แยกตัวคูณ) | ระยะเวลา ดำเนินการ | ผู้รับผิดชอบ (ระบุชื่อ) |
|--------------|---|---|---|-----------------------------------|--------|-----------------|--|-----------------------|----------------------------|
| | | | | แผ่นดิน | รายได้ | | | | |
| | | | 3.51 คะแนน | | | | | | |
| 2 | โครงการ ส่งเสริมให้นักศึกษามีการลงพื้นที่ดำเนินงานพันธกิจ สัมพันธ์ | | | | | | | | |
| 1 | กิจกรรม หลักสูตรอาชี วอนามัยและความ ปลอดภัยเจ้าหน้าที่ความ ปลอดภัยประจำโรงเรียน (จป.น้อย) | 1) เพื่อจัดกิจกรรมให้ความรู้ ด้านความปลอดภัยและการ ป้องกันอันตรายที่อาจเกิดขึ้นใน ในโรงเรียนสำหรับนักเรียน2) เพื่อจัดกิจกรรมอบรมเชิง ปฏิบัติการให้ความรู้ด้านการ ป้องกันอัคคีภัย การรับมือเหตุ เพลิงไหม้ และการอพยพหนีไฟ ภายในโรงเรียน 3) เพื่อปลูกฝัง ทักษะการป้องกันตนเองจาก ความไม่ปลอดภัยสำหรับ นักเรียน | เชิงปริมาณ 1) นักเรียนเข้าร่วม โครงการไม่น้อยกว่า ร้อยละ 80 ของ จำนวนนักเรียน กลุ่มเป้าหมาย2) นักศึกษาชั้นปีที่ 2 หลักสูตรอาชีวอนา มัยและความ ปลอดภัยเข้าร่วม โครงการไม่น้อยกว่า ร้อยละ 80 ของ จำนวนนักศึกษา ทั้งหมด 3) จำนวน นักเรียนที่มีคะแนน จากการทดสอบ ความรู้หลังเข้าร่วม โครงการเพิ่มขึ้นไม่ | 9,280 | - | 9,280 | ค่าวัสดุ รถบัส (1 คัน * 1,000 = 1,000 บาท) ค่า วัสดุสำหรับจัดทำสื่อการเรียนรู้ ค่าถ่ายเอกสาร (2,000) ค่าจ้างทำไวนิล (360 บาท) ปากกา ดินสอ สมุดโน้ต พิวเจอร์บอร์ด กระดาษสี สก๊อตเทป กระดาษขาว (4,920)ค่าใช้สอย ค่าอาหารว่างของ นักเรียนกลุ่มเป้าหมาย (40 คน*25 บ.*1 มื้อ= 1,000 บ.) | ม.ค.64 | อ. ดร. บุชยา จู งาม |

| ลำดับ ที่ | แผนงาน/โครงการ/ กิจกรรม | วัตถุประสงค์ของโครงการ | ตัวชี้วัดของ กิจกรรม | แหล่งงบประมาณและ จำนวนงบประมาณ | | งบประมาณ รวม | รายละเอียดงบประมาณ (แยกตัวคูณ) | ระยะเวลา ดำเนินการ | ผู้รับผิดชอบ (ระบุชื่อ) |
|--------------|---------------------------------------|--|--|-----------------------------------|--------|-----------------|--------------------------------|-----------------------|-----------------------------|
| | | | | แผ่นดิน | รายได้ | | | | |
| | | | น้อยกว่าร้อยละ 80 ของนักเรียนทั้งหมด ที่เข้าร่วมโครงการ เชิงคุณภาพ 1) นักเรียนผู้เข้าร่วม โครงการมีความพึง พอใจต่อการจัด โครงการในระดับดี ขึ้นไป | | | | | | |
| 2 | กิจกรรม คหกรรม ศาสตร์บริการวิชาการ | 1. เพื่อจัดนักศึกษาที่มีทักษะ ความรู้จากการได้ลงพื้นที่ ดำเนินงานพันธกิจสัมพันธ์ 2. เพื่อให้นักศึกษาเกิดความพึง พอใจในการเข้าร่วมโครงการ | 1. จำนวนนักศึกษา กลุ่มเป้าหมายเข้า ร่วมกิจกรรมไม่น้อย กว่า 80% 2. ความพึงพอใจ ของผู้เข้าร่วมมี คะแนนเฉลี่ย มากกว่า 3.51 | 0 | 0 | - | ไม่ขอใช้งบประมาณ | ส.ค. 64 | ผศ.เบญจรงค์ อัจฉริยะโพธา |

| ลำดับ ที่ | แผนงาน/โครงการ/ กิจกรรม | วัตถุประสงค์ของโครงการ | ตัวชี้วัดของ กิจกรรม | แหล่งงบประมาณและ จำนวนงบประมาณ | | งบประมาณ รวม | รายละเอียดงบประมาณ (แยกตัวคูณ) | ระยะเวลา ดำเนินการ | ผู้รับผิดชอบ (ระบุชื่อ) |
|--|---|--|--|-----------------------------------|--------|-----------------|--|--|--------------------------------|
| | | | | แผ่นดิน | รายได้ | | | | |
| 3 | โครงการ ส่งเสริมการเรียนรู้ตามแนวพระราชดำริหลักปรัชญา ของเศรษฐกิจพอเพียง | | | | | | | | |
| | กิจกรรม 1.นิทรรศการวัน สำคัญ ได้แก่ เอลิมพระ เกียรติพระบาทสมเด็จพระ เจ้าอยู่หัว/เอลิมพระเกียรติ สมเด็จพระเจ้าปิตุฉา เจ้า ฟ้าวไลยอลงกรณ์/เอลิม พระเกียรติสมเด็จพระเจ้า ลูกยาเธอ เจ้าฟ้าจุฬาภรณ ฯ/เอลิมพระเกียรติพระ พระบาทสมเด็จพระบรม ราชินีนาถ | 1. เพื่อเป็นการตอบสนอง นโยบายมหาวิทยาลัย 2. เพื่อ แสดงความร่วมมือระหว่าง หน่วยงานต่างๆในการจัด กิจกรรมของมหาวิทยาลัย | 1.ร้อยละของ จำนวนผู้เข้าเยี่ยม ชมนิทรรศการไม่ น้อยกว่าร้อยละ 80 ของกลุ่มเป้าหมาย | 32,000 | - | 32,000 | กิจกรรมการจัดนิทรรศการวันสำคัญ ร่วมกับ สสร. งบประมาณแผ่นดิน แบ่งเป็น หมวดค่าวัสดุอุปกรณ์ 32,000 บาทได้แก่ ป้ายไวเนลและวัสดุสำหรับการ จัดตกแต่งสถานที่โดยมีการจัดกิจกรรมจำนวน 4 ครั้ง | ธันวาคม 2563/ กุมภาพันธ์ 2564/ กรกฎาคม 2564/ สิงหาคม 2564 | รองคณบดี ฝ่าย บริการวิชาการ |
| | | | | 91,330 | 29,150 | 120,480 | | | |
| รวมงบประมาณ | | | | | | 120,480 | | | |
| แผนงาน การส่งเสริมศาสนา ศิลปวัฒนธรรม อนุรักษ์สร้างจิตสำนึก | | | | | | | | | |
| 1 | โครงการ บริหารจัดการงานส่งเสริมศาสนาทำนุบำรุงศิลปะและ วัฒนธรรมและภูมิปัญญาท้องถิ่น | | | | | | | | |

| ลำดับ ที่ | แผนงาน/โครงการ/ กิจกรรม | วัตถุประสงค์ของโครงการ | ตัวชี้วัดของ กิจกรรม | แหล่งงบประมาณและ จำนวนงบประมาณ | | งบประมาณ รวม | รายละเอียดงบประมาณ (แยกตัวคูณ) | ระยะเวลา ดำเนินการ | ผู้รับผิดชอบ (ระบุชื่อ) |
|--------------|---|--|---|-----------------------------------|--------|-----------------|--|--|---|
| | | | | แผ่นดิน | รายได้ | | | | |
| 1 | กิจกรรม บริหารจัดการงาน ส่งเสริมศาสนาทำนุบำรุง ศิลปะและวัฒนธรรมและ ภูมิปัญญาท้องถิ่นคณะ วิทยาศาสตร์และเทคโนโลยี | 1. เพื่อจัดกิจกรรมการบริหาร จัดการงานทำนุบำรุง ศิลปวัฒนธรรมและภูมิปัญญา ท้องถิ่น 2. เพื่อการสืบสาน ศิลปวัฒนธรรมอันดีงามรวมถึง เผยแพร่วัฒนธรรม | มีกิจกรรมด้านการ ทำนุบำรุง ศิลปวัฒนธรรม อย่างน้อย 3 กิจกรรม | 5,000 | 15,000 | 20,000 | หมวดค่าตอบแทน 5,000บาท ค่าเงินรางวัล ประกวดพานดอกไม้ หมวดค่าใช้สอย 5,000 บาท หมวดค่าวัสดุ 10000 บาท ได้แก่ ใบตอง ดอกไม้สด สำหรับการจัดทำกระทง และการเข้าประกวด ระดับชาติ | ระหว่าง เดือน พฤศจิกายน 2563 - กันยายน 2564 | อาจารย์ ดร. นพรัตน์ ไวโรจ นะ รองคณบดี ฝ่ายกิจการ นักศึกษา |
| 2 | กิจกรรม หลักสูตร คณิตศาสตร์ประยุกต์ จิต อาสาวิถีพุทธ วิถีไทย สำหรับนักศึกษา | 1. เพื่อพัฒนาส่งเสริมการมีจิต อาสาและคุณธรรมจริยธรรม ให้กับนักศึกษา 2. เพื่อให้นักศึกษามีส่วนร่วมใน การสืบสานศิลปวัฒนธรรมไทย ที่ดั้งเดิม และเรียนรู้แนวคิด เศรษฐกิจพอเพียง | 1. เชิงปริมาณ ร้อยละ 90 ของ จำนวนนักศึกษาที่ เป็นกลุ่มเป้าหมาย เข้าร่วมกิจกรรม 2. เชิงคุณภาพ ร้อยละ 90 ของ จำนวนนักศึกษาที่ เข้าร่วมโครงการมี ความพึงพอใจอยู่ใน ระดับมาก (คะแนน เฉลี่ย ≥ 3.51) | - | 510 | 510 | 1. ค่าวัสดุ 510 บาท 1.1 วัสดุสำหรับทำกิจกรรม 510 บาท แอลกอฮอล์ ฆ่าเชื้อโรค แปรงขัดพื้น ผ้าทำความสะอาด | เดือน ธันวาคม 2563 | อ.ดร.สุภาวิณี ชั้นคำ |

| ลำดับ ที่ | แผนงาน/โครงการ/ กิจกรรม | วัตถุประสงค์ของโครงการ | ตัวชี้วัดของ กิจกรรม | แหล่งงบประมาณและ จำนวนงบประมาณ | | งบประมาณ รวม | รายละเอียดงบประมาณ (แยกตัวคูณ) | ระยะเวลา ดำเนินการ | ผู้รับผิดชอบ (ระบุชื่อ) |
|--------------|--|---|--|-----------------------------------|--------|-----------------|--|-----------------------------|----------------------------|
| | | | | แผ่นดิน | รายได้ | | | | |
| 3 | กิจกรรม หลักสูตร วิทยาศาสตร์สิ่งแวดล้อม คืนสู่เหย้าชาววิทยาศาสตร์ สิ่งแวดล้อม | - แลกเปลี่ยนเรียนรู้ ประสบการณ์ระหว่างศิษย์เก่า และศิษย์ปัจจุบัน - รดน้ำขอพรจากอาจารย์ ผู้ใหญ่เพื่อสืบสานประเพณี วัฒนธรรมไทย | - ความพึงพอใจของ กลุ่มเป้าหมาย > 3.51 - นักศึกษาใน หลักสูตรเข้าร่วม กิจกรรม > 80% | 1,000 | 2,400 | 3,400 | ค่าวัสดุอุปกรณ์จัดกิจกรรม 3400 บาท | เมษายน - พฤษภาคม 2564 | ผศ.มณฑิพย์ |
| 4 | กิจกรรม หลักสูตรอาชี วอนามัยและความ ปลอดภัย ให้อาจารย์ | 1.เพื่อให้ นักศึกษาหลักสูตรอาชี วอนามัยและความปลอดภัยได้ แสดงความกตัญญูทเวทีต่อครู ผู้มีพระคุณ 2. เพื่อให้ นักศึกษา หลักสูตรอาชีวะอนามัยและ ความปลอดภัยมีส่วนร่วมในการ อนุรักษ์และสืบสานประเพณี ขนบธรรมเนียมอันดีงามของ ไทย | 1.จำนวนนักศึกษา ที่เข้าร่วมโครงการ คิดเป็นร้อยละ 80 ของนักศึกษา กลุ่มเป้าหมาย 2.คะแนนความพึง พอใจของนักศึกษา กลุ่มเป้าหมายหลัง เสร็จสิ้นโครงการมี คะแนนเฉลี่ย มากกว่าหรือเท่ากับ 3.51 คะแนน | - | - | - | | ก.ค. 64 | อ.อมตา อุตมะ |
| 5 | กิจกรรม หลักสูตรอาชี วอนามัยและความ ปลอดภัย Safety น้อมนำ ธรรมะ | 1. เพื่อให้ นักศึกษาหลักสูตรอา ชีวะอนามัยและความปลอดภัยมี ส่วนร่วมในการธรรมนุบำรุง ศาสนา | 1. จำนวนนักศึกษา ที่เข้าร่วมโครงการ คิดเป็นร้อยละ 80 ของนักศึกษา | 1,000 | - | 1,000 | ค่าวัสดุ รถบัส (1 คัน * 1,000 = 1,000 บาท) | ก.พ. 64 | อ.ขวัญแข สังกัด วงศ์ |

| ลำดับ ที่ | แผนงาน/โครงการ/ กิจกรรม | วัตถุประสงค์ของโครงการ | ตัวชี้วัดของ กิจกรรม | แหล่งงบประมาณและ จำนวนงบประมาณ | | งบประมาณ รวม | รายละเอียดงบประมาณ (แยกตัวคูณ) | ระยะเวลา ดำเนินการ | ผู้รับผิดชอบ (ระบุชื่อ) |
|--------------|---|---|--|-----------------------------------|--------|-----------------|---|------------------------------|----------------------------|
| | | | | แผ่นดิน | รายได้ | | | | |
| | | | กลุ่มเป้าหมาย | | | | | | |
| 6 | กิจกรรม DISE ส่งเสริม อนุรักษ์ศิลปวัฒนธรรม | 1. เพื่อให้นักศึกษาตระหนักถึง คุณธรรมและจริยธรรมในการ ดำเนินชีวิตประจำวัน 2. เพื่อสืบสานและอนุรักษ์ ศิลปวัฒนธรรมและประเพณีอัน ดีงามของไทย 3. เพื่อส่งเสริมความสัมพันธ์อัน ดีระหว่างคณาจารย์และ นักศึกษา | เชิงปริมาณ 1. ร้อยละ 90 ของ นักศึกษาที่เป็น กลุ่มเป้าหมายเข้า ร่วมกิจกรรม เชิงคุณภาพ 1. ร้อยละ 80 ของ ผู้เข้าร่วมกิจกรรมที่ เป็นกลุ่มเป้าหมายมี ความพึงพอใจต่อ กิจกรรมอยู่ในระดับ ดี ขึ้นไป (คะแนน เฉลี่ย >= 3.50) | 1,260 | 6,000 | 7,260 | 1. ค่าน้ำมันเชื้อเพลิง (5 คัน * 500 บาท) 2. ค่าวัสดุสำนักงาน 4,760 บาท | ม.ค.-มี.ค. 64, ก.ย. 64 | อ.ปิ่นนรินทร์ |

| ลำดับ ที่ | แผนงาน/โครงการ/ กิจกรรม | วัตถุประสงค์ของโครงการ | ตัวชี้วัดของ กิจกรรม | แหล่งงบประมาณและ จำนวนงบประมาณ | | งบประมาณ รวม | รายละเอียดงบประมาณ (แยกตัวคูณ) | ระยะเวลา ดำเนินการ | ผู้รับผิดชอบ (ระบุชื่อ) |
|--------------|--|--|--|-----------------------------------|--------|-----------------|--------------------------------|-----------------------|------------------------------|
| | | | | แผ่นดิน | รายได้ | | | | |
| 7 | กิจกรรม คหกรรม ศาสตร์อนุรักษ์ส่งเสริม สืบ สาน และเผยแพร่ ศิลปวัฒนธรรม | 1.เพื่อให้นักศึกษาได้บูรณาการ ความรู้จากการเรียนการสอนสู่ การปฏิบัติจริง 2.เพื่อเป็นการอนุรักษ์สืบสาน ศิลปวัฒนธรรมไทยในงานด้านค หกรรมศาสตร์ | เชิงปริมาณ 1. จำนวนนักศึกษา ที่เข้าร่วมโครงการ ไม่น้อยกว่าร้อยละ 80 เชิงคุณภาพ 1. นักศึกษามีความ พึงพอใจของ กิจกรรม มีคะแนน ไม่น้อยกว่า ≥ 3.51 2. ผลงานเชิงผลิต ภาพ ไม่น้อยกว่า 1 ชิ้นงาน | - | - | - | ไม่ใช้งบประมาณ | เม.ย.-มิ.ย. 64 | อาจารย์จรัสมาศ ดีอำมาตย์ |
| 8 | กิจกรรม หลักสูตรเคมี ทำนุบำรุง สืบสาน ศิลปะวัฒนธรรมท้องถิ่น | 1. เพื่อสืบสานศิลปวัฒนธรรม | 1. นักศึกษามีความ ตระหนักและ จิตสำนึกทาง วัฒนธรรม | - | - | - | ไม่ใช้งบประมาณ | ต.ค. - ธ.ค. 2563 | อ.ดร.ปรินทร์ เต็มญารศิลป์ |
| 9 | กิจกรรมหลักสูตรวิทยาการ คอมพิวเตอร์ทำนุบำรุง สืบ สานศิลปะวัฒนธรรม ท้องถิ่นและชาติ | เพื่อให้นักศึกษาได้เรียนรู้และ สืบสานวัฒนธรรมประเพณีไทย | 1) มีนักศึกษา หลักสูตรวิทยาการ คอมพิวเตอร์ ชั้นปีที่ 1-3 ที่เข้าร่วม โครงการ 2) ผลงาน | - | - | - | ไม่ใช้งบประมาณ | เดือนมี.ค.64 | อ.วิศรุต |

| ลำดับ ที่ | แผนงาน/โครงการ/ กิจกรรม | วัตถุประสงค์ของโครงการ | ตัวชี้วัดของ กิจกรรม | แหล่งงบประมาณและ จำนวนงบประมาณ | | งบประมาณ รวม | รายละเอียดงบประมาณ (แยกตัวคูณ) | ระยะเวลา ดำเนินการ | ผู้รับผิดชอบ (ระบุชื่อ) |
|--------------|---|---|---|-----------------------------------|--------|-----------------|--------------------------------|-------------------------|----------------------------|
| | | | | แผ่นดิน | รายได้ | | | | |
| | | | นักศึกษาเกี่ยวกับ ศิลปวัฒนธรรม | | | | | | |
| 10 | กิจกรรม หลักสูตร นวัตกรรมอาหารและ เครื่องดื่มเพื่อสุขภาพ ส่งเสริมศาสนา ศิลปวัฒนธรรมและ ประเพณีท้องถิ่น | 1.เพื่อให้ นักศึกษาหลักสูตร นวัตกรรมอาหารและเครื่องดื่ม เพื่อสุขภาพได้แสดงความ กตัญญูทวาทต่อครูผู้มีพระคุณ 2.เพื่อให้ นักศึกษาหลักสูตร นวัตกรรมอาหารและเครื่องดื่ม เพื่อสุขภาพมีส่วนร่วมในการ อนุรักษ์และสืบสานประเพณี ขนบธรรมเนียมอันดีงามของ ไทย | เป้าหมายเชิง ปริมาณ 1.จำนวน นักศึกษาที่เข้าร่วม โครงการคิดเป็น ร้อยละ 80 ของ นักศึกษา กลุ่มเป้าหมาย เป้าหมายเชิง คุณภาพ 1.คะแนน ความพึงพอใจของ นักศึกษา กลุ่มเป้าหมายหลัง เสร็จสิ้นโครงการมี คะแนนเฉลี่ย มากกว่าหรือเท่ากับ 3.51 คะแนน | | | - | ไม่ขอใช้งบประมาณ | ศ.ค. 2563- ก.ค. 2564 | อ.วีระศักดิ์ |
| | | | | 8,260 | 23,910 | 32,170 | | | |
| รวมงบประมาณ | | | | | | | | | |

| ลำดับ ที่ | แผนงาน/โครงการ/ กิจกรรม | วัตถุประสงค์ของโครงการ | ตัวชี้วัดของ กิจกรรม | แหล่งงบประมาณและ จำนวนงบประมาณ | | งบประมาณ รวม | รายละเอียดงบประมาณ (แยกตัวคูณ) | ระยะเวลา ดำเนินการ | ผู้รับผิดชอบ (ระบุชื่อ) |
|------------------------------------|--|---|--|-----------------------------------|--------|-----------------|--|-----------------------|----------------------------|
| | | | | แผ่นดิน | รายได้ | | | | |
| | | | | | | 32,170 | | | |
| แผนงาน การพัฒนาระบบการบริหารจัดการ | | | | | | | | | |
| 1 | โครงการ พัฒนาระบบการจัดการทรัพยากรบุคคลสู่ความเป็น เลิศ | | | | | | | | |
| 1 | กิจกรรม สนับสนุนให้ บุคลากรทำผลงานเสนอเข้า สู่ตำแหน่งชำนาญการ | เพื่อสนับสนุนให้บุคลากรสาย สนับสนุนเข้าสู่ตำแหน่งชำนาญ การ | 1.จำนวนอาจารย์ ผู้เข้าร่วมโครงการ อบรมร้อยละ 100 | 10,000 | 10,000 | 20,000 | ค่าวัสดุประกอบกิจกรรม ได้แก่ กระดาษ หมึกพิมพ์ ค่าถ่ายเอกสาร และค่าเช่าเล่ม | ตลอด ปีงบประมาณ | นางกนกพร สันต์ฤทัย |
| 2 | กิจกรรม หลักสูตรอาชี วอนามัยและความ ปลอดภัยอบรมบุคลากรใน การจัดทำผลงานเสนอเข้าสู่ ตำแหน่งทางวิชาการ | 1. อาจารย์ประจำสังกัด หลักสูตรอาชีวอนามัยและ ความปลอดภัยได้เข้ารับการ อบรมการจัดทำผลงานเพื่อเข้า สู่ตำแหน่งทางวิชาการ | 1.จำนวนอาจารย์ ผู้เข้าร่วมโครงการ อบรมร้อยละ 100 | 4,000 | - | 4,000 | ค่าวิทยากร (600 บาท x 6 ชั่วโมง) = 3,600 บาท ค่าเอกสารประกอบการอบรม (50 บาท x 8 ชุด) = 400 บาท | มิ.ย.64 | อ.ดร.จินต์จุฑา ข้าทอง |
| 3 | กิจกรรม หลักสูตร นวัตกรรมอาหารและ เครื่องดื่มเพื่อสุขภาพพัฒนา อาจารย์เพื่อเตรียมความ พร้อมเข้าสู่ตำแหน่งทาง วิชาการ | 1.เพื่อส่งเสริมและพัฒนา อาจารย์ให้มีความรู้เกี่ยวกับ เข้าสู่ตำแหน่งทางวิชาการ 2.เพื่อส่งเสริมให้อาจารย์ ตระหนักถึงความสำคัญของการ เข้าสู่ตำแหน่งทางวิชาการ | เป้าหมายเชิง ปริมาณ 1.อาจารย์ ผู้เข้าร่วมกิจกรรม ร้อยละ 100 เป้าหมายเชิง คุณภาพ 1.คะแนน ความพึงพอใจของ อาจารย์ กลุ่มเป้าหมายหลัง | - | 1,500 | 1,500 | งบประมาณรายได้ -ค่าวัสดุ ได้แก่ ค่าเอกสาร ประกอบการอบรม ค่ากระดาษฟลิปชาร์ต ขาดตั้งฟลิป ชาร์ต และอื่น ๆ รวมทั้งสิ้น 1,500 บาท | เม.ย. 2564 | อ.ลัดดาวัลย์ |

| ลำดับ ที่ | แผนงาน/โครงการ/ กิจกรรม | วัตถุประสงค์ของโครงการ | ตัวชี้วัดของ กิจกรรม | แหล่งงบประมาณและ จำนวนงบประมาณ | | งบประมาณ รวม | รายละเอียดงบประมาณ (แยกตัวคูณ) | ระยะเวลา ดำเนินการ | ผู้รับผิดชอบ (ระบุชื่อ) |
|--------------|--|------------------------|---|-----------------------------------|--------|-----------------|--------------------------------|-----------------------|----------------------------|
| | | | | แผ่นดิน | รายได้ | | | | |
| | | | เสร็จสิ้นโครงการมี คะแนนเฉลี่ย มากกว่าหรือเท่ากับ 3.51 คะแนน | | | | | | |
| 2 | โครงการ การจัดการมาตรฐานการศึกษาและพัฒนาคุณภาพ การศึกษาเพื่อสู่ความเป็นเลิศ | | | | | | | | |

| ลำดับ ที่ | แผนงาน/โครงการ/ กิจกรรม | วัตถุประสงค์ของโครงการ | ตัวชี้วัดของ กิจกรรม | แหล่งงบประมาณและ จำนวนงบประมาณ | | งบประมาณ รวม | รายละเอียดงบประมาณ (แยกตัวคูณ) | ระยะเวลา ดำเนินการ | ผู้รับผิดชอบ (ระบุชื่อ) |
|--------------|--|--|--|-----------------------------------|---------|-----------------|--|-----------------------|--|
| | | | | แผ่นดิน | รายได้ | | | | |
| 1 | กิจกรรม โครงการ ตรวจประกันคุณภาพ การศึกษาระดับคณะและ ระดับหลักสูตร (สมจ.) | เพื่อพัฒนากระบวนการจัดการ เรียนการสอนและการพัฒนา ตามระบบประกันคุณภาพ การศึกษา | ตัวชี้วัดเชิงปริมาณ: จำนวนบุคลากร ตัวชี้วัดเชิง คุณภาพ : ความพึง พอใจที่มีต่อ กิจกรรมอยู่ใน เกณฑ์ดีมาก ตัวชี้วัดเชิง เวลา: ดำเนินการได้ เสร็จทันตาม กำหนดเวลา ตัวชี้วัดเชิงต้นทุน : 104,000 บาท ตัวชี้วัดระดับ ความสำเร็จ : ความ พึงพอใจที่มีต่อ กิจกรรมอยู่ใน เกณฑ์ดีมาก | 75,500 | 118,000 | 193,500 | งบแผ่นดิน หมวดค่าวัสดุ 8,000 บาท ประกอบด้วย ค่าจัดทำเอกสารรายงาน SAR ระดับ หลักสูตร ค่าจัดทำเอกสารรายงาน SAR ระดับคณะ ค่าจัดทำแผนระดับหลักสูตร ค่าจัดทำเอกสาร ประเมินระดับหลักสูตรและคณะ หมวดค่าใช้สอย 30,000 บาท ค่าอาหารและอาหารว่าง ระหว่าง ดำเนินโครงการ งบรายได้ หมวดค่าตอบแทน ประกอบด้วย 1. ค่าตอบแทนคณะกรรมการระดับ หลักสูตร -ประธาน 3,000x13 = 39,000 บาท - กรรมการภายนอก 2,500x13=32,500 บาท - กรรมการและเลขานุการ 1,000x13= 13,000 บาท - ผู้ช่วยเลขานุการ 500x13 = 6,500 บาท 2. ค่าตอบแทนคณะกรรมการระดับคณะ -ประธาน 5,000 บาท - กรรมการภายนอก 4,000 บาท - กรรมการและเลขานุการ 1,000 บาท - ผู้ช่วยเลขานุการ 500 บาท รวม 10,500 | ก.ค.-64 | คณบดี คณะ วิทยาศาสตร์ และเทคโนโลยี |

| ลำดับ ที่ | แผนงาน/โครงการ/ กิจกรรม | วัตถุประสงค์ของโครงการ | ตัวชี้วัดของ กิจกรรม | แหล่งงบประมาณและ จำนวนงบประมาณ | | งบประมาณ รวม | รายละเอียดงบประมาณ (แตกตัวคูณ) | ระยะเวลา ดำเนินการ | ผู้รับผิดชอบ (ระบุชื่อ) |
|--------------|--|--|--|-----------------------------------|--------|-----------------|--|-----------------------|--|
| | | | | แผ่นดิน | รายได้ | | | | |
| 2 | กิจกรรม โครงการเตรียม ความพร้อมตรวจประกัน คุณภาพการศึกษาระดับ คณะและระดับหลักสูตร (สมจ.) | 1.เพื่อพัฒนากระบวนการ จัดการเรียนการสอนและการ พัฒนาตามระบบประกัน คุณภาพการศึกษา 2. เพื่อจัด กิจกรรมอบรมเชิงปฏิบัติการให้ ความรู้แก่นักศึกษา | ตัวชี้วัดเชิงปริมาณ: จำนวนบุคลากรที่ เข้าร่วมไม่น้อยกว่า ร้อยละ 80 ของ กลุ่มเป้าหมาย ตัวชี้วัดเชิง คุณภาพ : ความพึง พอใจที่มีต่อ กิจกรรมอยู่ใน เกณฑ์ดีมาก ตัวชี้วัดเชิง เวลา: ดำเนินการ ได้เสร็จทันตาม กำหนดเวลา ตัวชี้วัดเชิงต้นทุน : 47,900 บาท ตัวชี้วัดระดับ ความสำเร็จ : ความพึงพอใจที่มี ต่อกิจกรรมอยู่ใน เกณฑ์ดีมาก | 20,000 | - | 20,000 | งบแผ่นดิน หมวดค่าวัสดุ วัสดุสำนักงาน (กระดาษ คลิปปิดำ ลวดเย็บกระดาษ แผ่น cd ปากกา ปากกา ลบคำผิด หมึกปรี้น และอื่นๆ) เพื่อใช้ในการจัดทำ เอกสารให้แก่หลักสูตรและคณะ | มี.ย.64 | คณบดี คณะ วิทยาศาสตร์ และเทคโนโลยี |

| ลำดับ ที่ | แผนงาน/โครงการ/ กิจกรรม | วัตถุประสงค์ของโครงการ | ตัวชี้วัดของ กิจกรรม | แหล่งงบประมาณและ จำนวนงบประมาณ | | งบประมาณ รวม | รายละเอียดงบประมาณ (แยกตัวคูณ) | ระยะเวลา ดำเนินการ | ผู้รับผิดชอบ (ระบุชื่อ) |
|--------------|---|--|---|-----------------------------------|--------|-----------------|---|-----------------------|---|
| | | | | แผ่นดิน | รายได้ | | | | |
| 3 | กิจกรรม QA Sharing Day | เพื่อพัฒนากระบวนการจัดการ เรียนการสอนและการพัฒนา ตามระบบประกันคุณภาพ การศึกษา | ตัวชี้วัดเชิงปริมาณ : จำนวนผู้เข้าร่วม โครงการไม่น้อยกว่า ร้อยละ 80 ตัวชี้วัดเชิงคุณภาพ : ความพึงพอใจ ที่มีต่อการจัด กิจกรรม อยู่ใน เกณฑ์ดีมาก | 10,000 | 10,000 | 20,000 | งบแผ่นดิน ค่าใช้สอย 1. ค่าอาหารผู้เข้าร่วม โครงการและคณะดำเนินงาน จำนวน 30 คน คนละ 120 บาท เป็นเงิน 3,600 บาท 2. ค่าอาหารว่างเข้าร่วมโครงการและคณะ ดำเนินงาน จำนวน 30 คน คนละ 35 บาท 2 มื้อ เป็นเงิน 2,100 บาท ค่าเอกสารดำเนินโครงการและ ค่าวัสดุอุปกรณ์ในการอบรม 3,000 บาท หมวดวัสดุ งบรายได้ หมวดค่าใช้สอย | สิงหาคม 2564 | คณบดีคณะ วิทยาศาสตร์ และเทคโนโลยี |
| 4 | กิจกรรม คหกรรม ศาสตร์รวบรวมข้อมูลเพื่อ รายงานผลการดำเนินของ หลักสูตร | 1) เพื่อดำเนินการจัดเก็บข้อมูล เตรียมความพร้อมสำหรับการ ตรวจประกันคุณภาพการศึกษา หลักสูตรคหกรรมศาสตร์ | เชิงปริมาณ 1) ร้อยละการ เบิกจ่าย งบประมาณไม่น้อย กว่าร้อยละ 90 เมื่อ เสร็จสิ้นโครงการ เชิงคุณภาพ 1) หลักฐานสำหรับ การตรวจประกัน คุณภาพครบถ้วน ไม่น้อยกว่าร้อยละ 80 | 2,900 | 1,000 | 3,900 | งบแผ่นดิน/ค่าวัสดุ หมึกปรินท์ ปกรายงาน แฟ้ม กล่องใส่เอกสาร ใส้แฟ้ม ลูกแม่ค 2,900 บ. งบรายได้/ค่าวัสดุ กระดาษ แฟ้ม ใส้แฟ้ม โปสต์ อิท ค่าถ่ายเอกสาร 1,000 บ. | มิ.ย.-64 | อาจารย์พัชร ลักษณ์ วัฒน ไชย |

| ลำดับ ที่ | แผนงาน/โครงการ/ กิจกรรม | วัตถุประสงค์ของโครงการ | ตัวชี้วัดของ กิจกรรม | แหล่งงบประมาณและ จำนวนงบประมาณ | | งบประมาณ รวม | รายละเอียดงบประมาณ (แยกตัวคูณ) | ระยะเวลา ดำเนินการ | ผู้รับผิดชอบ (ระบุชื่อ) |
|--------------|--|---|--|-----------------------------------|--------|-----------------|--|-----------------------|----------------------------|
| | | | | แผ่นดิน | รายได้ | | | | |
| 5 | กิจกรรมหลักสูตรวิทยาการ คอมพิวเตอร์วิทยาการ คอมพิวเตอร์เตรียมความ พร้อมประกันคุณภาพ | 1. เพื่อจัดท้าวสดุอุปกรณ์ เตรียมความพร้อมให้กับ หลักสูตรในการเข้ารับการ ประเมินคุณภาพการศึกษา ภายใน ระดับหลักสูตร2. เพื่อ เตรียมเอกสารและหลักฐานการ ประเมินคุณภาพการศึกษา ภายใน ระดับหลักสูตร ให้ ครบถ้วนก่อนเข้ารับการ ประเมินจริง3. เพื่อทวนสอบ ผลสัมฤทธิ์ของนักศึกษา หลักสูตรวิทยาการคอมพิวเตอร์ และเป็นแนวทางการพัฒนา ปรับปรุงการจัดการเรียนการ สอนของรายวิชาและหลักสูตร ให้มีประสิทธิภาพและ ประสิทธิผล | 1. หลักสูตรมีความ พร้อมในการ ประเมินคุณภาพ การศึกษาภายใน ระดับหลักสูตร2. มี เอกสารและ หลักฐานครบถ้วน สำหรับการประเมิน คุณภาพการศึกษา ภายใน ระดับ หลักสูตร3. จำนวน ที่เปิดสอนอย่าง น้อยร้อยละ 25 ของรายวิชาที่เปิด สอนในปีการศึกษา 2563 มีการทวน สอบผลสัมฤทธิ์ของ นักศึกษา | 3,160 | 1,620 | 4,780 | ค่าวัสดุ (หมึกพิมพ์ กระดาษพิมพ์ แฟ้มเอกสาร กล่องเอกสาร) 3160 บาทค่าวัสดุ (สติ๊กเกอร์ไนต์ ตัวหนีบ กระดาษสติ๊กเกอร์ กระดาษปก เทปกาว) 620 บาทค่าอาหารว่าง 1000 บาท | มี.ย.2564 | อ.ณัฐรดี |

| ลำดับ ที่ | แผนงาน/โครงการ/ กิจกรรม | วัตถุประสงค์ของโครงการ | ตัวชี้วัดของ กิจกรรม | แหล่งงบประมาณและ จำนวนงบประมาณ | | งบประมาณ รวม | รายละเอียดงบประมาณ (แยกตัวคูณ) | ระยะเวลา ดำเนินการ | ผู้รับผิดชอบ (ระบุชื่อ) |
|--------------|---|--|--|-----------------------------------|---------|-----------------|--|--|----------------------------|
| | | | | แผ่นดิน | รายได้ | | | | |
| 6 | กิจกรรม หลักสูตร นวัตกรรมอาหารและ เครื่องดื่มเพื่อสุขภาพ รวบรวมข้อมูลเพื่อรายงาน ผลการดำเนินงานของ หลักสูตร | 1.เพื่อดำเนินการจัดเก็บข้อมูล ประกันคุณภาพหลักสูตร นวัตกรรมอาหารและเครื่องดื่ม เพื่อสุขภาพ | เชิงปริมาณ 1. สามารถเบิกจ่ายงบ ประมาณเป็นไปตาม แผนไม่น้อยกว่าร้อยละ 90 | | 15,000 | 15,000 | งบประมารายได้ -ค่าวัสดุ ได้แก่ ค่ากระดาษสี กระดาษA4 ค่าคลิปบอร์ด แฟ้มรองเซ็น ใส้แฟ้ม ค่า หมึกปริ้น ค่าแฟ้ม ค่าถ่ายเอกสาร | มี.ย.2564 | อ.ลัดดาวัลย์ |
| 3 | โครงการ พัฒนาประสิทธิภาพการบริหารงบประมาณ | | | | | | | | |
| 1 | กิจกรรม การบริหาร สำนักงาน (วัสดุสำนักงาน วัสดุการศึกษา ครุภัณฑ์ สาธารณูปโภค เชื้อเพลิง ค่าจ้างเหมาบริการ ซ่อมแซมอาคารสถานที่ ค่าตอบแทนการปฏิบัติงาน ล่วงเวลา) | 1. เพื่อการบริหารจัดการ งบประมาณอย่างมี ประสิทธิภาพตอบสนอง นโยบาย และยุทธศาสตร์ของ มหาวิทยาลัย 2.เพื่อสนับสนุน ให้เกิดการพัฒนาคุณภาพและ ประสิทธิภาพในการดำเนินงาน ด้านต่างๆภายในคณะฯ 3. เพื่อ จัดหาพัฒนา บริหารการใช้ ทรัพยากรภายในคณะฯอย่างมี ประสิทธิภาพ | ร้อยละของการ เบิกจ่าย งบประมาณตาม แผนการบริหาร สำนักงาน <u>ร้อยละ</u> <u>80</u> | 770,240 | 620,000 | 1,390,240 | งบแผ่นดิน 770,240 บาท แบ่งเป็นหมวดค่าวัสดุ 370,000 บาท ได้แก่ค่าวัสดุสำนักงานทุกประเภท ค่าสาธารณูปโภค 30,000 บาท และหมวด ค่าใช้ สอย 400,240 บาท ซ่อมแซมบำรุงเครื่องมือ อุปกรณ์สำนักงาน / งบประมาณรายได้ 620,000 บาทค่าตอบแทนการจัดการศึกษา 480,000 บาท หมวดค่าวัสดุ 70,000บาท ค่าใช้สอย 70,000 บาท | เป็นกิจกรรม ที่ดำเนินการ ระยะยาว ตลอด ปีงบประมาณ | นางกนกพร สันต์ฤทัย |

| ลำดับ ที่ | แผนงาน/โครงการ/ กิจกรรม | วัตถุประสงค์ของโครงการ | ตัวชี้วัดของ กิจกรรม | แหล่งงบประมาณและ จำนวนงบประมาณ | | งบประมาณ รวม | รายละเอียดงบประมาณ (แยกตัวคูณ) | ระยะเวลา ดำเนินการ | ผู้รับผิดชอบ (ระบุชื่อ) |
|--------------|--|---|--|-----------------------------------|---------|-----------------|---|--|--|
| | | | | แผ่นดิน | รายได้ | | | | |
| 2 | กิจกรรม ซ่อมแซม ปรับปรุงสิ่งก่อสร้างขนาดเล็ก | 1.เพื่อการสนับสนุนการ ปฏิบัติงานของคณะ 2.เพื่อ ภาพลักษณ์ที่ดีและทัศนียภาพที่ เหมาะสมของคณะ | ร้อยละของการ เบิกจ่าย งบประมาณตาม แผนการบริหาร สำนักงาน ร้อยละ 80 | - | 600,000 | 600,000 | งบประมาณรายได้ 600,000 บาท ประกอบด้วย งานซ่อมแซมอาคารคณะวิทยาศาสตร์ และงาน ปรับปรุงซ่อมแซมพื้นที่บริเวณโดยรอบ ได้แก่ งาน ปรับปรุงห้องคอมพิวเตอร์และห้องประชุมเล็ก 300,000 บาทและครุภัณฑ์สำหรับห้องคอมพิวเตอร์และห้องประชุม 300,000 บาท | ดำเนินการ ช่วงปิดภาค เรียนเดือน มิถุนายน 2564 | อาจารย์มีชัย กานต์ เผ่า สวัสดิ์ รอง คณบดีฝ่าย บริหาร |
| 3 | กิจกรรมหลักสูตรวิทยาการ คอมพิวเตอร์ การสนับสนุน การบริหารจัดการหลักสูตร | เพื่อจัดเตรียมสิ่งสนับสนุนใน การบริหารงานและดำเนินงาน ของหลักสูตร | มีวัสดุอุปกรณ์ที่ เพียงพอต่อการ ดำเนินงานใน หลักสูตร | 5,000 | - | 5,000 | วัสดุ (หมึกพิมพ์ กระดาษ วัสดุสำนักงาน) | มิ.ย64 | อ.ประณมกร |
| 4 | โครงการสื่อสารองค์การและการสื่อสารการตลาดแบบบูรณา การ IMC | | | | | | | | |
| 1 | กิจกรรม โครงการ ประชาสัมพันธ์คณะ วิทยาศาสตร์และเทคโนโลยี เพื่อความเป็นเลิศสู่สากล | 1. เพื่อพัฒนางานการ ประชาสัมพันธ์และสื่อสาร องค์การ ให้มีผลงานเชิงรุก 2. เพื่อประชาสัมพันธ์คณะให้ เป็นที่รู้จักแก่สังคม 3. ก่อให้เกิดการสนับสนุนร่วมมือ และการพัฒนางานด้านต่างๆ | ระดับความสำเร็จ ในการดำเนิน โครงการ <u>ระดับ4</u> | 30,000 | 20,000 | 50,000 | งบแผ่นดิน30,000 บาท แบ่งเป็นหมวดค่าวัสดุ 20,000 บาท และค่าใช้จ่าย 10,000 บาท ได้แก่ค่า น้ำมันเชื้อเพลิงออกปชส.จำนวน 10 ครั้ง งบรายได้ 20,000 ประกอบด้วย หมวดใช้สอย 10,000 ค่าเช่า พื้นที่ออกบูธค่าเดินทางและค่าเบี้ยเลี้ยง | เป็นกิจกรรม ที่ดำเนินการ ระยะยาว ตลอด ปีงบประมาณ | อ.ไพรินทร์ มี ศรี |

| ลำดับ ที่ | แผนงาน/โครงการ/ กิจกรรม | วัตถุประสงค์ของโครงการ | ตัวชี้วัดของ กิจกรรม | แหล่งงบประมาณและ จำนวนงบประมาณ | | งบประมาณ รวม | รายละเอียดงบประมาณ (แยกตัวคูณ) | ระยะเวลา ดำเนินการ | ผู้รับผิดชอบ (ระบุชื่อ) |
|--------------|----------------------------|--|---|-----------------------------------|--------|-----------------|---|-----------------------|----------------------------|
| | | | | แผ่นดิน | รายได้ | | | | |
| 2 | กิจกรรม DISE PR | 1. เพื่อให้นักเรียนมีความรู้ ความเข้าใจเกี่ยวกับการพัฒนา นวัตกรรมดิจิทัล 2. เพื่อให้นักเรียนเกิดทักษะ การพัฒนานวัตกรรมดิจิทัล 3. เพื่อเผยแพร่ประชาสัมพันธ์ ข้อมูลของหลักสูตรนวัตกรรม ดิจิทัลและวิศวกรรมซอฟต์แวร์ ไปยังสถานศึกษากลุ่มเป้าหมาย | เชิงปริมาณ 1. สถานศึกษาเข้าร่วมกิจกรรม ไม่น้อยกว่า 2 แห่ง 2. ผลงานนวัตกรรมดิจิทัลหรือซอฟต์แวร์ จำนวน 2 ผลงาน 3. นักเรียนเข้าร่วมกิจกรรม ร้อยละ 80 ของนักเรียนที่เป็นกลุ่มเป้าหมาย เชิงคุณภาพ 1. ร้อยละ 80 ของนักเรียนที่เป็นกลุ่มเป้าหมายมีความรู้ ความเข้าใจเกี่ยวกับการพัฒนานวัตกรรมดิจิทัลและซอฟต์แวร์มากขึ้น 2. ร้อยละ 80 ของ | 3,000 | 3,000 | 6,000 | 1. ค่าน้ำมันเชื้อเพลิง (5 คัน * 500 บาท) 2. ค่าวัสดุสำนักงาน 3,500 บาท | มีนาคม 2564 | อ.สุรินทร์ |

| ลำดับ ที่ | แผนงาน/โครงการ/ กิจกรรม | วัตถุประสงค์ของโครงการ | ตัวชี้วัดของ กิจกรรม | แหล่งงบประมาณและ จำนวนงบประมาณ | | งบประมาณ รวม | รายละเอียดงบประมาณ (แยกตัวคูณ) | ระยะเวลา ดำเนินการ | ผู้รับผิดชอบ (ระบุชื่อ) |
|--------------|----------------------------|------------------------|---|-----------------------------------|--------|-----------------|--------------------------------|-----------------------|----------------------------|
| | | | | แผ่นดิน | รายได้ | | | | |
| | | | ผู้เข้าร่วมกิจกรรมที่เป็นกลุ่มเป้าหมายมีความพึงพอใจต่อกิจกรรมในระดับ ดีขึ้นไป (คะแนนเฉลี่ยรวม ≥ 3.50) | | | | | | |

| ลำดับ ที่ | แผนงาน/โครงการ/ กิจกรรม | วัตถุประสงค์ของโครงการ | ตัวชี้วัดของ กิจกรรม | แหล่งงบประมาณและ จำนวนงบประมาณ | | งบประมาณ รวม | รายละเอียดงบประมาณ (แยกตัวคูณ) | ระยะเวลา ดำเนินการ | ผู้รับผิดชอบ (ระบุชื่อ) |
|--------------|---|--|--|-----------------------------------|--------|-----------------|---|-----------------------|----------------------------|
| | | | | แผ่นดิน | รายได้ | | | | |
| 3 | กิจกรรม หลักสูตร นวัตกรรมอาหารและ เครื่องดื่มเพื่อสุขภาพ สื่อสารประชาสัมพันธ์ หลักสูตรนวัตกรรมอาหาร และเครื่องดื่มเพื่อสุขภาพสู่ ความเป็นเลิศ | 1. เพื่อจัดกิจกรรม ประชาสัมพันธ์ออกบูธรับสมัคร นักศึกษา ประจำปีการศึกษา 25642. เพื่อประชาสัมพันธ์ หลักสูตร ฯ ให้เป็นที่รู้จักแก่ สังคม 3. ก่อให้เกิดการ สนับสนุนร่วมมือ และการ พัฒนางานด้านต่าง ๆ | เป้าหมายเชิง ปริมาณ 1) ร้อยละ ของการออกพื้นที่ ประชาสัมพันธ์ไม่ น้อยกว่าร้อยละ 80 ของแผนดำเนินการ 2) ร้อยละการ เบิกจ่าย งบประมาณเมื่อ เสร็จสิ้นโครงการไม่ น้อยกว่าร้อยละ 90 เป้าหมายเชิง คุณภาพ 1) ร้อย ละของจำนวน นักศึกษาใหม่ปี การศึกษา 2564 ที่มาจากกิจกรรมไม่ น้อยกว่าร้อยละ 5 ของนักศึกษาใหม่ ทั้งหมด | | 20,000 | 20,000 | งบประมารายได้ -ค่าวัสดุ ได้แก่ ค่าถ่ายเอกสารใบ สมัครเข้าศึกษาต่อ,ค่าโปสเตอร์ 2A, โรลอัพ,X- stand,ป้ายฟิวเจอร์บอร์ด,โบรชัวร์สำหรับการ ประชาสัมพันธ์ ค่าของที่ระลึกสำหรับการ ประชาสัมพันธ์,หมึกพิมพ์,กระดาษ A4,กระดาษสี การ์ด, แฟ้ม,ค่าน้ำมันเชื้อเพลิง และอุปกรณ์ที่ใช้ ประชาสัมพันธ์ที่อื่นๆ รวมทั้งสิ้น 20,000 บาท | พฤษภาคม 2564 | อ.ลัดดาวัลย์ |
| 5 | โครงการ จัดประชุมเพื่อพัฒนาระบบบริหารจัดการโดยมีส่วน ร่วมของทุกภาคส่วน | | | | | | | | |

| ลำดับ ที่ | แผนงาน/โครงการ/ กิจกรรม | วัตถุประสงค์ของโครงการ | ตัวชี้วัดของ กิจกรรม | แหล่งงบประมาณและ จำนวนงบประมาณ | | งบประมาณ รวม | รายละเอียดงบประมาณ (แยกตัวคูณ) | ระยะเวลา ดำเนินการ | ผู้รับผิดชอบ (ระบุชื่อ) |
|--------------|---|--|--|-----------------------------------|---------|-----------------|---|--|---|
| | | | | แผ่นดิน | รายได้ | | | | |
| 1 | กิจกรรม 1. ประชุม กรรมการในหน่วยงาน และ คณะกรรมการอื่นๆ | 1. เพื่อจัดการประชุม คณะกรรมการหน่วยงาน ภายใน/ ระหว่างหน่วยงาน ภายนอก และคณะกรรมการ อื่นๆ 2. เกิดการพัฒนาระบบ การจัดการศึกษาเพื่อความเป็น เลิศ | ร้อยละของการ เบิกจ่าย งบประมาณตาม แผน พัฒนาระบบ บริหารจัดการ <u>ร้อยละ80</u> | 50,000 | - | 50,000 | งบแผ่นดิน 50,000 บาท แบ่งเป็นค่าใช้จ่ายในการ ประชุม 45,000 บาท แบ่งเป็นการประชุมกบ. ประจำส่วน/กบ.คณะ/กรรมการวิชาการคณะ ค่าอาหารมือละ 120 บาทและอาหารว่างมือละ25 บาท จำนวน 20 คน จำนวน 12 ครั้งค่าประชุม คณบดีสัณจร และเครือข่ายอื่นๆ ครั้งละ 15 คน อาหารมือละ 120 บาท อาหารว่าง 25 บาท จำนวน 6 ครั้ง หมวกผ้าวิศสุ 5,000 บาท ประกอบด้วย ค่ากระดาษ, หมึกพิมพ์, คลิปบอร์ด และเอกสารประกอบการประชุมฯลฯ | เป็นกิจกรรม ที่ดำเนินการ ระยะยาว ตลอด ปีงบประมาณ | นางกนกพร สันต์ฤทัย |
| 6 | โครงการพัฒนาสิ่งแวดล้อมและบริหารจัดการมหาวิทยาลัยสี เขียว | | | | | | | | |
| 1 | กิจกรรม Sciencetech Co-working Space | 1.เพื่อจัดทำพื้นที่สำหรับ นักศึกษาในการทำกิจกรรม ร่วมกัน 2.เพื่อสนับสนุนการ จัดหาและพัฒนาแหล่งเรียนรู้ | มีพื้นที่สำหรับ นักศึกษาทำ กิจกรรมอย่างน้อย 1 ห้อง | | 800,000 | 800,000 | งบรายได้ แบ่งเป็นหมวดงบลงทุน สำหรับทำหลังคา ลานกิจกรรม ค่าที่ดินและสิ่งก่อสร้าง 500,000 บาท ค่าครุภัณฑ์ประกอบด้วย โต๊ะและเก้าอี้ โทรทัศน์ ชุดกระดานไวท์บอร์ด เครื่องปรับอากาศ ตัว กระจายสัญญาณอินเทอร์เน็ต 300,000 บาท | เมษายน 2564 | อาจารย์มีชม กานต์ เผ่า สวัสดิ์ รอง คณบดีฝ่าย บริหาร |
| 7 | โครงการจัดหาและพัฒนาแหล่งเรียนรู้ทรัพยากรสนับสนุนการศึกษา การวิจัยและการ บริการวิชาการ | | | | | | | | |

| ลำดับ ที่ | แผนงาน/โครงการ/ กิจกรรม | วัตถุประสงค์ของโครงการ | ตัวชี้วัดของ กิจกรรม | แหล่งงบประมาณและ จำนวนงบประมาณ | | งบประมาณ รวม | รายละเอียดงบประมาณ (แตกตัวคูณ) | ระยะเวลา ดำเนินการ | ผู้รับผิดชอบ (ระบุชื่อ) |
|--------------|---|---|--|-----------------------------------|---------|-----------------|---|-----------------------|--|
| | | | | แผ่นดิน | รายได้ | | | | |
| 1 | กิจกรรม จัดหา โสตทัศนอุปกรณ์และ ครุภัณฑ์ในห้องเรียนให้เอื้อ ต่อการเรียนรู้เชิงรุก | 1. เพื่อการบริหารจัดการ งบประมาณอย่างมี ประสิทธิภาพตอบสนอง นโยบาย และยุทธศาสตร์ของ มหาวิทยาลัย 2. เพื่อสนับสนุน ให้เกิดการพัฒนาคุณภาพและ ประสิทธิภาพในการดำเนินงาน ด้านต่างๆภายในคณะฯ 3. เพื่อ จัดหาพัฒนา บริหารการใช้ ทรัพยากรภายในคณะฯอย่างมี ประสิทธิภาพ | ร้อยละของการ เบิกจ่าย งบประมาณตาม แผนการบริหาร สำนักงาน ร้อยละ 80 | - | 400,000 | 400,000 | ค่าครุภัณฑ์ หมวดยางลบจากงบรายได้ ใช้สำหรับ การจัดซื้อครุภัณฑ์ 400,000 บาท ได้แก่ แอร์ โต๊ะ เก้าอี้ อุปกรณ์ It เครื่องเสียง ไมค์โครโฟน ชั้นวาง ของ ตู้เก็บเอกสาร รถเข็นเก้าอี้ รถเข็นของ เครื่อง กรองน้ำ สวิตซ์ 26 พอร์ต เครื่องสำรองไฟ หน่วยเก็บ ข้อมูล กล้องเว็บแคม | ตลอด ปีงบประมาณ | อาจารย์มีชัย กานต์ เผ่า สวัสดิ์ รอง คณบดีฝ่าย บริหาร |
| 2 | กิจกรรม หลักสูตรอาชีพ วอนามัยและความ ปลอดภัย ซ่อมบำรุง เครื่องมือตรวจวัดทางสุข ศาสตร์อุตสาหกรรม | 1. เพื่อซ่อมบำรุงเครื่องมือ ตรวจวัดทางสุขศาสตร์ อุตสาหกรรมให้สามารถใช้งาน ได้ | 1. เครื่องมือ ตรวจวัดทางสุข ศาสตร์อุตสาหกรรม ได้รับการซ่อมบำรุง | 3,000 | - | 3,000 | ค่าใช้จ่าย ซ่อมบำรุงเครื่องมือตรวจวัดทางสุข ศาสตร์อุตสาหกรรม | มี.ค.64 | อ.วัชรภรณ์ วงศ์กุลกาญจน์ |
| 3 | กิจกรรม หลักสูตรอาชีพ วอนามัยการสอบเทียบ เครื่องมือตรวจวัดทางสุข ศาสตร์อุตสาหกรรม | 1. เพื่อจัดเตรียมเครื่องมือ ตรวจวัดทางสุขศาสตร์ อุตสาหกรรมให้มีความ น่าเชื่อถือและสอดคล้องตาม กฎหมาย | 1. เครื่องมือ ตรวจวัดทางสุข ศาสตร์อุตสาหกรรม ได้รับการสอบเทียบ | - | - | - | ค่าใช้จ่ายค่าสอบเทียบเครื่องมือสุขศาสตร์ อุตสาหกรรม | ต.ค.64 | อ.วัชรภรณ์ วงศ์กุลกาญจน์ |

| ลำดับ ที่ | แผนงาน/โครงการ/ กิจกรรม | วัตถุประสงค์ของโครงการ | ตัวชี้วัดของ กิจกรรม | แหล่งงบประมาณและ จำนวนงบประมาณ | | งบประมาณ รวม | รายละเอียดงบประมาณ (แยกตัวคูณ) | ระยะเวลา ดำเนินการ | ผู้รับผิดชอบ (ระบุชื่อ) |
|--------------|---|---|--|-----------------------------------|--------|-----------------|--|-----------------------|-----------------------------------|
| | | | | แผ่นดิน | รายได้ | | | | |
| 4 | กิจกรรม คหกรรม ศาสตร์ ซ่อม บำรุง รักษา อุปกรณ์เครื่องมือ และเสริม สร้างบรรยากาศในการ เรียนการสอนและการ ทำงาน | 1) เพื่อให้ครูภัณฑ์และสิ่ง สนับสนุนการเรียนการสอน พร้อมใช้งาน 2) เพื่อเสริมสร้างบรรยากาศที่ เอื้ออำนวยต่อการเรียนรู้และ การทำงาน | เชิงปริมาณ 1) ร้อยละการ เบิกจ่าย งบประมาณไม่น้อย กว่าร้อยละ 90 เมื่อ เสร็จสิ้นโครงการ เชิงคุณภาพ 1) นักศกษามี ครูภัณฑ์ที่พร้อมใช้ งานและมี สภาพแวดล้อมเอื้อ อำนวยต่อการ เรียนรู้ 2) นักศึกษาและ บุคลากรภายในมี คะแนนความพึง พอใจเฉลี่ยไม่น้อย กว่า 3.51 | 15,000 | 15,000 | 30,000 | งบแผ่นดิน/ค่าใช้จ่าย ตรวจสอบสภาพท่อแก๊ส ซ่อม ตู้เย็น ซ่อมท่อประปา 15,000 บ. งบรายได้/ค่าใช้จ่าย ซ่อมเครื่องผสมอาหาร ซ่อมกลอนประตู ซ่อม บานประตู เปลี่ยนหลอดไฟ 13,000 บ. งบรายได้/ ค่าวัสดุ อุปกรณ์ทำสวน, ถ่าน กุญแจ ค่าน้ำมัน รถยนต์เพื่อนำอุปกรณ์ซ่อม 2,000 บ. | มิ.ย.-64 | อาจารย์พัชร ลักษณ์ วัฒน ไชย |
| 5 | กิจกรรมหลักสูตรวิชาการ คอมพิวเตอร์ สิ่งสนับสนุน การเรียนรู้ | เพื่อจัดหาสิ่งสนับสนุนการ เรียนรู้ที่ส่งเสริมสมรรถนะของ นักศึกษาและบุคลากร | มีทรัพยากร สนับสนุนการเรียนรู้ ที่เพียงพอ | - | 12,000 | 12,000 | วัสดุครูภัณฑ์ (กระดานไวท์บอร์ด ตู้เก็บอุปกรณ์ ชั้น วางหนังสือ) 12000 บาท | มิ.ย.-64 | อ.ประณมกร |

| ลำดับ ที่ | แผนงาน/โครงการ/ กิจกรรม | วัตถุประสงค์ของโครงการ | ตัวชี้วัดของ กิจกรรม | แหล่งงบประมาณและ จำนวนงบประมาณ | | งบประมาณ รวม | รายละเอียดงบประมาณ (แยกตัวคูณ) | ระยะเวลา ดำเนินการ | ผู้รับผิดชอบ (ระบุชื่อ) |
|--------------|---|--|---|-----------------------------------|---------|-----------------|---|-----------------------|---|
| | | | | แผ่นดิน | รายได้ | | | | |
| 6 | กิจกรรม หลักสูตร นวัตกรรมอาหารและ เครื่องดื่มน้ำเพื่อสุขภาพจัดหา อุปกรณ์เพื่อพัฒนาทรัพยากร สนับสนุนการจัดการเรียน การสอนตามรายวิชา | 1.เพื่อจัดซื้อครุภัณฑ์ในการ ส่งเสริมการจัดการเรียนการ สอนของนักศึกษาหลักสูตร นวัตกรรมอาหารและเครื่องดื่มน้ำ เพื่อสุขภาพ 2.เพื่อเพิ่ม ประสิทธิภาพการเรียนการสอน วิจัย บริการวิชาการ ของ นักศึกษาหลักสูตรนวัตกรรม อาหารและเครื่องดื่มน้ำเพื่อ สุขภาพ | เป้าหมายเชิง ปริมาณ 1.สามารถ เบิกจ่ายงบประมาณ เป็นไปตามแผนไม่ น้อยกว่าร้อยละ 90 เป้าหมายเชิง คุณภาพ 1.มีผลงาน ไม่น้อยกว่า 1 ชิ้นงาน | | 148,560 | 148,560 | งบประมารายได้ -ครุภัณฑ์ ได้แก่ กล้องถ่ายรูป กล้องบันทึกภาพวิดีโอ ไมค์ไร้สาย เครื่องขยายเสียง เคลื่อนที่ ขาดังฟลิปชาร์ต เครื่องสแกนเนอร์ เครื่อง ปริ้นท์ที่สามารถถ่ายเอกสารได้ ตู้เย็น จักรเย็บผ้าแบบ หิ้ว กลอง ฉาบ ฉิ่ง โทรโฆงและอื่น ๆ รวมทั้งสิ้น 148560 บาท | เม.ย.-64 | อ.ลัดดาวัลย์ |
| 7 | กิจกรรม จัดทำครุภัณฑ์ ประกอบห้องปฏิบัติการเพื่อ สนับสนุนการศึกษา | 1. เพื่อการบริหารจัดการ งบประมาณอย่างมี ประสิทธิภาพตอบสนอง นโยบาย และยุทธศาสตร์ของ มหาวิทยาลัย 2.เพื่อสนับสนุน ให้เกิดการพัฒนาคุณภาพและ ประสิทธิภาพในการดำเนินงาน ด้านต่างๆภายในคณะฯ 3. เพื่อ จัดหาพัฒนา บริหารการใช้ ทรัพยากรภายในคณะฯอย่างมี ประสิทธิภาพ | ร้อยละของการ เบิกจ่าย งบประมาณตาม แผนการบริหาร สำนักงาน <u>ร้อยละ 80</u> | 21,574,200 | - | 21,574,200 | ค่าครุภัณฑ์ประกอบห้องปฏิบัติการจำนวน 4 ห้อง ตามงบประมาณที่ได้รับจากสำนักงบประมาณ | มิ.ย.-64 | ผศ.ดร.ปิ่นนรี ภักดิ์ ถกภักดิ์ คณบดีคณะ วิทยาศาสตร์ และเทคโนโลยี |

| ลำดับ ที่ | แผนงาน/โครงการ/ กิจกรรม | วัตถุประสงค์ของโครงการ | ตัวชี้วัดของ กิจกรรม | แหล่งงบประมาณและ จำนวนงบประมาณ | | งบประมาณ รวม | รายละเอียดงบประมาณ (แยกตัวคูณ) | ระยะเวลา ดำเนินการ | ผู้รับผิดชอบ (ระบุชื่อ) |
|--------------|--|---|--|-----------------------------------|-----------|-----------------|--|-----------------------|----------------------------------|
| | | | | แผ่นดิน | รายได้ | | | | |
| 8 | โครงการพัฒนาเทคโนโลยีสารสนเทศ และระบบเครือข่ายให้พร้อมต่อการเป็น Semi residential University | | | | | | | | |
| 1 | กิจกรรมพัฒนาระบบ สารสนเทศเพื่อวิถีชีวิตยุค ดิจิทัล (Digital Transforming) | เพื่อปรับปรุงพัฒนาระบบ อินเทอร์เน็ตภายในอาคารคณะ วิทยาศาสตร์และศูนย์ วิทยาศาสตร์ | ร้อยละของการ เบิกจ่าย งบประมาณตาม แผนการบริหาร สำนักงาน <u>ร้อยละ</u> <u>80</u> | | 500,000 | 500,000 | งบประมาณรายได้สำหรับการปรับปรุงระบบ อินเทอร์เน็ตและอุปกรณ์กระจายสัญญาณทั้งหมด | ธ.ค.-63 | อ.ดร.กิตติศักดิ์ ผู้ช่วยคณบดี |
| | | | | 22,576,000 | 3,295,680 | 25,871,680 | | | |
| | | | | รวมงบประมาณ | | 25,871,680 | | | |
| | | | | รวมงบประมาณทั้งสิ้น | | 28,667,500 | | | |

ศูนย์วิทยาศาสตร์

| ลำดับ ที่ | แผนงาน/ โครงการ/ กิจกรรม | วัตถุประสงค์ของ โครงการ | ตัวชี้วัดของ กิจกรรม | แหล่งงบประมาณและ จำนวนงบประมาณ | | งบประมาณรวม | รายละเอียดงบประมาณ (แยก ตัวคูณ) | ระยะเว ลา ดำเนินก าร | ผู้รับผิดชอบ(ระบุชื่อ) |
|---|---|----------------------------|-------------------------|-----------------------------------|--------|-------------|------------------------------------|-------------------------------|------------------------|
| | | | | แผ่นดิน | รายได้ | | | | |
| แผนงาน การผลิตบัณฑิตโดยกระบวนการจัดการเรียนรู้เชิงผลิตภาพ (Productive Learning) | | | | | | | | | |
| 1 | โครงการ ส่งเสริมการ จัดการเรียนรู้เชิง ผลิตภาพ (Productive Learning) | | | | | | | | |

| ลำดับ ที่ | แผนงาน/ โครงการ/ กิจกรรม | วัตถุประสงค์ของ โครงการ | ตัวชี้วัดของ กิจกรรม | แหล่งงบประมาณและ จำนวนงบประมาณ | | งบประมาณรวม | รายละเอียดงบประมาณ (แตก ตัวคูณ) | ระยะเว ลา ดำเนินก าร | ผู้รับผิดชอบ(ระบุชื่อ) |
|--------------|--|---|---|-----------------------------------|--------|-------------|---|-------------------------------|------------------------|
| | | | | แผ่นดิน | รายได้ | | | | |
| | กิจกรรม 1. จัดหาวัสดุ ครุภัณฑ์ และ พัฒนา ห้องปฏิบัติการ ด้านวิทยาศาสตร์ | 1.เพื่อจัดหา วัสดุ อุปกรณ์ สารเคมี ครุภัณฑ์ และ เครื่องแก้ว สำหรับ สนับสนุนการเรียน การสอนในรายวิชา ปฏิบัติการทาง วิทยาศาสตร์ 2. ส่งเสริมการเรียนรู้ เชิงผลิตภาพเพื่อ ผลงานเชิง ประจักษ์ใน รายวิชาปฏิบัติการ ทางวิทยาศาสตร์ 3.เพื่อพัฒนา ศักยภาพ นักศึกษา อาจารย์ และ บุคลากรให้มีความ พร้อมด้านการ จัดการเรียนการ สอน และการ ปฏิบัติงาน | ร้อยละของการ เบิกจ่าย งบประมาณ ร้อย ละ80 | 300,000 | | 300,000 | หมวดค่าวัสดุ โดยงบประมาณ การในสำหรับการจัดหาวัสดุ อุปกรณ์ เครื่องแก้ว และสารเคมี สำหรับการจัดการเรียนการสอน ในรายวิชาปฏิบัติการเคมี และ ชีววิทยาที่รับผิดชอบทั้ง มหาวิทยาลัยได้แก่ ใส้กรอง, ปีก เกอร์,หลอดไมโครทิวป์,หลอด ทดลอง,หลอดคะปิลาลี่ปลายปิด ,ลูกยาง,ยางรองกรวยบุษเนอร์, แผ่นทองแดง,แผ่น TLC,บิวเรต, น้ำยาทดสอบ Oxidase,ที่วาง หลอดไมโครทิวป์,ถุงมือ,ข้อต่อชุด กลั่น,ขวดอีแวน,กระดาดาลิตมีส, กระดาดาฟอรัย,กระดาดาชับสาร , กระดาดากรอง,กรวยกรอง,สายไฟ ,กระดาดากราฟ,กระดาดาคาร์บอน ,ตัวต้านทาน,คาปาซิเตอร์,ตัวเก็บ ประจุ,ฟิวส์,หลอดไฟ,ถ่าน,ลูกโลก จำลอง,เครื่องวัดกระแสไฟ,ชุดโคลน ยีน, กระบอกตวงสาร,ตะเกียง,ถัง น้ำกลั่น, อะซิทาลดีไฮล์, อะเซทา ไมด์, อะซิโตคาร์มีน, อาก้า, แอนดีเซฟติก, อะลูมิเนียม คลอ ไรด์, เบนโซอิก เอซิค, โบโรไมเบน ซีน, แคลเซียมไฮโปคลอไรท์ (คลอรีนผง), แคนนาคา เบนซิม ไม | ต.ค. 63-ก.ย. 64 | ผศ.ดร.ณพัทธ์อร บัวฉุน |

| ลำดับ ที่ | แผนงาน/ โครงการ/ กิจกรรม | วัตถุประสงค์ของ โครงการ | ตัวชี้วัดของ กิจกรรม | แหล่งงบประมาณและ จำนวนงบประมาณ | | งบประมาณรวม | รายละเอียดงบประมาณ (แตก ตัวคูณ) | ระยะเว ลา ดำเนินก าร | ผู้รับผิดชอบ(ระบุชื่อ) |
|--------------|---|---|---|-----------------------------------|--------|-------------|--|-------------------------------|------------------------|
| | | | | แผ่นดิน | รายได้ | | | | |
| | กิจกรรม 2. ซ่อมแซมอุปกรณ์ เครื่องมือ และ ครุภัณฑ์ของ ห้องปฏิบัติการ | 1.เพื่อซ่อมแซม อุปกรณ์ เครื่องมือ และครุภัณฑ์ วิทยาศาสตร์ให้มี ความพร้อมใช้งาน สำหรับนักศึกษา อาจารย์ บุคลากร และลูกค้าภายใน และภายนอก 2. เพื่อพัฒนา/ ปรับปรุง ห้องปฏิบัติการด้าน วิทยาศาสตร์ | ร้อยละของการ เบิกจ่าย งบประมาณ ร้อย ละ80 | 600,000 | | 600,000 | หมวดค่าใช้สอย การพัฒนา/ ปรับปรุงซ่อมแซมอุปกรณ์ เครื่องมือ และครุภัณฑ์ วิทยาศาสตร์ห้องปฏิบัติการของ ศูนย์วิทยาศาสตร์ ได้แก่ ซ่อมตู้ บ่มเชื้อ, ค่าบริการซ่อมเครื่อง วิเคราะห์หาปริมาณโลหะหนัก ICP, เครื่องวิเคราะห์หาปริมาณ ธาตุและโลหะหนักด้วยเทคนิค (AAS), เครื่องโครโมโตร กราฟี HPLC, เครื่องทำแห้งตัวอย่าง ภายใต้ภาวะสุญญากาศและความ เย็น Freezedry, เครื่อง BOD Incubator, เครื่องFermenter (ถังหมัก) เครื่องดูดไอสารเคมี, เครื่องทำแห้งแบบพ่นฝอย (Spray dryer),ตู้ถ่ายเชื้อแบบ กรองอากาศไหลเวียนในแนวตั้ง Lamina Air Flow, เครื่องหาค่า พลังงานแบบบอมบ์แคลอรีมิเตอร์ , ตู้แช่สารเคมี, เครื่องวิเคราะห์ โปรตีน, เครื่องย่อยสลายสาร ตัวอย่างด้วยคลื่นไมโครเวฟ , กล้องจุลทรรศน์, เครื่องไฟเบอร์, เครื่องวิเคราะห์พลังงาน, เครื่อง วิเคราะห์ไขมัน, ตู้อบลมร้อน, ชุด แหล่งกำเนิดเสียง, หน้่อนี้้งความ | ต.ค. 63-ก.ย. 64 | ผศ.ดร.ณพัทธ์อร บัวฉุน |

| ลำดับ ที่ | แผนงาน/ โครงการ/ กิจกรรม | วัตถุประสงค์ของ โครงการ | ตัวชี้วัดของ กิจกรรม | แหล่งงบประมาณและ จำนวนงบประมาณ | | งบประมาณรวม | รายละเอียดงบประมาณ (แยก ตัวคูณ) | ระยะเว ลา ดำเนินก าร | ผู้รับผิดชอบ(ระบุชื่อ) |
|------------------------------------|--|---|--|-----------------------------------|--------|-------------|---|-------------------------------|------------------------|
| | | | | แผ่นดิน | รายได้ | | | | |
| 2 | โครงการ พัฒนา ทักษะของ นักศึกษาที่ จำเป็นต้องการ ดำเนินชีวิตใน ศตวรรษที่ 21 | | | | | | | | |
| | กิจกรรม 1. พัฒนา ทักษะ ความรู้ พื้นฐาน ของ ห้องปฏิบัติการ วิทยาศาสตร์ | เพื่อเสริมสร้าง ความรู้และความ เข้าใจเกี่ยวกับการ ใช้เครื่องแก้ว วัสดุ อุปกรณ์ เครื่องมือ และด้านความ ปลอดภัยใน ห้องปฏิบัติการ ศูนย์วิทยาศาสตร์ | -ร้อยละของการ เบิกจ่าย งบประมาณ ร้อย ละ80 -จำนวน ผู้เข้าร่วมอบรม บรรลุตาม เป้าหมาย | 30,000 | | 30,000 | <u>หมวดค่าวัสดุ</u> โดยงบประมาณ การใช้สำหรับ ค่าเอกสาร ประกอบการอบรม กระดาษA4 กระดาษสี แฟ้ม สมุด ดินสอ หมึกพิมพ์ แฟ้ม แวนดานิรภัย ถุง มือ เสื้อคลุม รองเท้ายางและ อื่นๆ <u>หมวดค่าตอบแทน</u> ค่าตอบแทนวิทยากรสำหรับการ จัดอบรมให้แก่นักศึกษา ค่าตอบแทนวิทยากรชั่วโมงละ 400 บาท จำนวน 8 ชั่วโมง จำนวน 2 วัน 6,400 บาท | ต.ค. 63-มี.ย. 64 | อาจารย์อมตา อุตมะ |
| รวมงบประมาณ | | | | 930,000 | | 930,000 | | | |
| แผนงาน การพัฒนาระบบการบริหารจัดการ | | | | | | | | | |

| ลำดับ ที่ | แผนงาน/ โครงการ/ กิจกรรม | วัตถุประสงค์ของ โครงการ | ตัวชี้วัดของ กิจกรรม | แหล่งงบประมาณและ จำนวนงบประมาณ | | งบประมาณรวม | รายละเอียดงบประมาณ (แยก ตัวคูณ) | ระยะเว ลา ดำเนินก าร | ผู้รับผิดชอบ(ระบุชื่อ) |
|--------------|--|----------------------------|-------------------------|-----------------------------------|--------|-------------|------------------------------------|-------------------------------|------------------------|
| | | | | แผ่นดิน | รายได้ | | | | |
| 3 | โครงการ พัฒนา ประสิทธิภาพ บริหาร งบประมาณ | | | | | | | | |

| ลำดับ ที่ | แผนงาน/ โครงการ/ กิจกรรม | วัตถุประสงค์ของ โครงการ | ตัวชี้วัดของ กิจกรรม | แหล่งงบประมาณและ จำนวนงบประมาณ | | งบประมาณรวม | รายละเอียดงบประมาณ (แยก ตัวคูณ) | ระยะเว ลา ดำเนินก าร | ผู้รับผิดชอบ(ระบุชื่อ) |
|--------------|---|--|---|-----------------------------------|--------|-------------|--|-------------------------------|--|
| | | | | แผ่นดิน | รายได้ | | | | |
| | กิจกรรม 1. การพัฒนาระบบ คุณภาพ ห้องปฏิบัติการ วิทยาศาสตร์ให้ เป็นไปตามเกณฑ์ มาตรฐาน (ISO) | 1. เพื่อจัดกิจกรรม ตรวจประเมิน ห้องปฏิบัติการตาม เกณฑ์มาตรฐาน ISO/IEC 17025 2. เพื่อพัฒนา ศักยภาพ ระบบปฏิบัติการ และด้าน ห้องปฏิบัติการให้มี คุณภาพ เป็นไป ตามมาตรฐาน | -ร้อยละของการ เบิกจ่าย งบประมาณ ร้อย ละ80 - ผลการ ประเมินการ ตรวจประเมิน ห้องปฏิบัติการ ตามเกณฑ์ มาตรฐาน ISO/IEC 17025 | 240,000 | | 240,000 | หมวดค่าวัสดุ โดยงบประมาณ การใช้สำหรับ น้ำมันเชื้อเพลิง เอกสารประกอบการตรวจ ประเมิน ค่ากระดาษ ค่าหมึก พิมพ์ แฟ้ม กระดาษA4 ลูกแม็ก กระดาษสี วัสดุ อุปกรณ์ ก๊าซ/ แก๊ส สารเคมีเกรดที่มีคุณภาพสูง และอื่นๆ หมวดค่าใช้สอย ค่า สอบเทียบเครื่องมือ และ ซ่อมแซม ปรับปรุงเครื่องมือ ห้องปฏิบัติการ ได้แก่ เครื่อง pH meter, เครื่องวัดอุณหภูมิและ ความชื้น, เครื่องชั่ง, ตู้แช่, ตู้ควบคุมอุณหภูมิ BOD, เทอร์โมมิเตอร์ แบบปรอท, เครื่องวัดแสงสว่าง, เครื่องวัด ความดังเสียงสะสม, เครื่องวัด เสียงดัง, เครื่องวัดความร้อน, บีม เก็บตัวอย่างอากาศ อาหารว่าง และอาหารกลางวันผู้ตรวจ ประเมินและผู้ดำเนินงาน ได้แก่ อาหารว่าง 11 คน*35บ.*2มื้อ*2 วัน เป็นเงิน 1,540 บาท อาหาร กลางวัน จำนวน 11 คน*120บ.* | ต.ค. 63-ก.ย. 64 | ผศ.ดร.ณพัทธ์อร บัวฉุน, อาจารย์ยอมตา อุตมะ |

| ลำดับ ที่ | แผนงาน/ โครงการ/ กิจกรรม | วัตถุประสงค์ของ โครงการ | ตัวชี้วัดของ กิจกรรม | แหล่งงบประมาณและ จำนวนงบประมาณ | | งบประมาณรวม | รายละเอียดงบประมาณ (แยก ตัวคูณ) | ระยะเว ลา ดำเนินก าร | ผู้รับผิดชอบ(ระบุชื่อ) |
|--------------|--|--|---|-----------------------------------|--------|-------------|--|-------------------------------|-----------------------------|
| | | | | แผ่นดิน | รายได้ | | | | |
| | กิจกรรม 2. บริหารสำนักงาน ศูนย์ วิทยาศาสตร์ | 1. เพื่อสนับสนุนให้ เกิดการพัฒนา คุณภาพและ ประสิทธิภาพใน การดำเนินงานด้าน ต่างๆ 2. เพื่อจัดหา พัฒนา บริหารการ ใช้ทรัพยากรอย่าง มีประสิทธิภาพ | ร้อยละของการ เบิกจ่าย งบประมาณ ร้อย ละ80 | 430,000 | | 430,000 | หมวดค่าวัสดุ ใช้สำหรับการ บริหารศูนย์วิทยาศาสตร์ รวมถึง การดูแลระบบเครื่องมือ วัสดุ อุปกรณ์ ได้แก่วัสดุสำนักงาน ต่างๆ กระดาษขาว/สี กรรไกร แฟ้ม คลิป คลิปดำ แม็ค ลูกแม็ค กาว ตรายางค์ ตัวปั้ม หมึกพิมพ์ ลวดเสียบกระดาษ ปืนกาว มีดคัตเตอร์ ตะแกรงเอกสาร แปรงลบกระดาน ไม้บรรทัด หมุดติดประกาศ ของ พิวเจอร์ บอร์ด ใส้แฟ้ม กล่องใส่เอกสาร และวัสดุที่ใช้ในงานต่างๆ เช่น ก๊าส/แก๊ส ถุงดำ ลูกบิดประตู ก๊อกน้ำ สายชำระ สายยาง ถุงมือ ถังน้ำ ไม้กวาด ไม้ถูพื้น ไม้ถูรอง น้ำ ผ้าถูพื้น ถังขยะ ผงซักฟอก ผ้าไมโครไฟเบอร์ ผ้าลากโบตัน เชือกฟางที่ตักขยะ แปรง ที่ปั้ม ห้องน้ำ ถังน้ำ ก๊อกน้ำ โถชัก โครก/โถส้วม หลอดไฟ ลูกบิด | ต.ค. 63-ก.ย. 64 | อาจารย์มณฑกานต์ เผ่าสวัสดิ์ |

| ลำดับ ที่ | แผนงาน/ โครงการ/ กิจกรรม | วัตถุประสงค์ของ โครงการ | ตัวชี้วัดของ กิจกรรม | แหล่งงบประมาณและ จำนวนงบประมาณ | | งบประมาณรวม | รายละเอียดงบประมาณ (แยก ตัวคูณ) | ระยะเว ลา ดำเนินก าร | ผู้รับผิดชอบ(ระบุชื่อ) |
|--------------|--------------------------------|----------------------------|-------------------------|-----------------------------------|--------|-------------|--|-------------------------------|------------------------|
| | | | | แผ่นดิน | รายได้ | | | | |
| | | | | | | | ประตู ่างล้างมือ สายยาง ไล้ กรองน้ำ สายชำระ สายน้ำดี กุญแจ ตะกร้าพลาสติก ปลั๊กไฟ พรหมตักฝุ่น ถังน้ำดื่ม ฝอยเหล็ก น้ำยาต่างๆ ฯลฯ <u>หมวดค่าใช้สอย</u> ค่าบริการซ่อมอุปกรณ์ ครุภัณฑ์ สำนักงานต่างๆภายในศูนย์ วิทยาศาสตร์ ได้แก่ เครื่องถ่าย เอกสาร เครื่องเสียง คอมพิวเตอร์ แบบพกพา เครื่องฉายภาพ (Projector) ล้างและซ่อมแซม เครื่องปรับอากาศ ซัก/ตัดผ้ามา ซ่อมเครื่องขัดพื้น กล้องถ่ายรูป/ ภาพ ปืนน้ำ ซ่อมเครื่องกรองน้ำ กล้องถ่ายรูป/ภาพ ปืนน้ำ ซ่อม ระบบ/ล้างท่อน้ำทิ้ง ซ่อมระบบ ไฟ ซ่อมเครื่องโทรสาร (Fax) ซ่อมเครื่องพิมพ์กระดาษ (Printer) ซ่อมเครื่องสแกน (Scanner) ซ่อมเครื่องสแกนนิ้ว และอื่นๆ เป็นต้น | | |

| ลำดับ ที่ | แผนงาน/ โครงการ/ กิจกรรม | วัตถุประสงค์ของ โครงการ | ตัวชี้วัดของ กิจกรรม | แหล่งงบประมาณและ จำนวนงบประมาณ | | งบประมาณรวม | รายละเอียดงบประมาณ (แยก ตัวคูณ) | ระยะเว ลา ดำเนินก าร | ผู้รับผิดชอบ(ระบุชื่อ) |
|---------------------|--------------------------------|----------------------------|-------------------------|-----------------------------------|--------|-------------|------------------------------------|-------------------------------|------------------------|
| | | | | แผ่นดิน | รายได้ | | | | |
| รวมงบประมาณ | | | | 670,000 | | 670,000 | | | |
| รวมงบประมาณทั้งสิ้น | | | | 1,600,000 | | 1,600,000 | | | |

ส่วนที่ 2

แผนดำเนินโครงการ
แผนการใช้จ่ายงบประมาณ

| วัตถุประสงค์/แผนงาน/โครงการ/กิจกรรม | งบประมาณแผ่นดิน | | | | | | | งบประมาณรายได้ | | | | | รวมงบประมาณ | | | | | | | ระยะเวลาดำเนินการของโครงการ | | | | | | | |
|---|-----------------|-------------|---------------|---------|----------|----------|---------|----------------|--------|-------------|---------|-----------|-------------|--------|-------------|---------------|-----------|---------|----------|-----------------------------|-----|--------------------------|---------------------------|--------------------------|-------------------------|--------------|------------------------|
| | งบกลาง | งบดำเนินงาน | งบเงินอุดหนุน | | | | งบลงทุน | รวม | งบกลาง | งบดำเนินงาน | งบลงทุน | งบอุดหนุน | รวม | งบกลาง | งบดำเนินงาน | งบเงินอุดหนุน | | | | งบลงทุน | รวม | ไตรมาส 1 (ม.ค.-เม.ค.) | ไตรมาส 2 (เม.ค.-มิ.ย.) | ไตรมาส 3 (มิ.ย.-ธ.ค.) | ไตรมาส 4 (ธ.ค.-ธ.ค.) | ผู้รับผิดชอบ | |
| | | | ค่าตอบแทน | ค่าจ้าง | ค่าวัสดุ | ค่าวัสดุ | | | | | | | | | | งบอุดหนุน | ค่าตอบแทน | ค่าจ้าง | ค่าวัสดุ | | | | | | | | ค่าวัสดุ |
| รายวิชาโภชนาการชุมชนแบบบูรณาการ ศึกษาโภชนาการและความปลอดภัยอาหาร โภชนาบำบัด โภชนะคลินิก อาหารสำหรับผู้สูงอายุและรายวิชาทางด้านโภชนาการและการบริการที่เกี่ยวข้อง | | | 11,540 | | | | 11,540 | | | | | | | | | | | | | | | | | | | | อาจารย์สุพรรณ นวลจิตต์ |
| กิจกรรม 6 หลักสูตรโภชนาการ การจัดการเรียนรู้เชิงลึกจากโภชนาการสำหรับผู้ประกอบการในชุมชน การจัดการบริการอาหาร โภชนาการสำหรับผู้สูงอายุ จริยธรรมและวิชาชีพนักกำหนดอาหาร | | | 6,940 | | | | 6,940 | | | | | | | | | | | | | | | | | | | | อาจารย์สุพรรณ นวลจิตต์ |
| กิจกรรม 7 หลักสูตรโภชนาการ การจัดการเรียนรู้เชิงลึกจากโภชนาการเพื่อวิถีชีวิตอย่างยั่งยืนในชุมชนและการกำหนดอาหาร | | | | | | 12,360 | 12,360 | | | | | 12,360 | | | | | | | | | | | | | | | อาจารย์สุพรรณ นวลจิตต์ |
| กิจกรรม 8 หลักสูตรนิเทศศาสตร์ประยุกต์ แลกเปลี่ยนความรู้ที่เกิดจากการเรียนรู้เชิงลึกจาก ครั้งที่ 1 ปีการศึกษา 2563 | | | 1,980 | | | | 1,980 | | | | | | | | | | | | | | | | | | | | อ.ศรีวิภา ชิงวัน |
| กิจกรรม 9 หลักสูตรนิเทศศาสตร์ประยุกต์ แลกเปลี่ยนความรู้ที่เกิดจากการเรียนรู้เชิงลึกจาก ครั้งที่ 2 ปีการศึกษา 2563 | | | 1,980 | | | | 1,980 | | | | | | | | | | | | | | | | | | | | อ.ศรีวิภา ชิงวัน |
| กิจกรรม 10 หลักสูตรนิเทศศาสตร์ประยุกต์ แลกเปลี่ยนความรู้ที่ฐานความรู้ของศึกษา ตำบลนันทศึกษา | | | | | | 200 | 200 | | | | | 200 | | | | | | | | | | | | | | | อ.ศรีวิภา ชิงวัน |
| กิจกรรม 11 หลักสูตรวิทยาศาสตร์สิ่งแวดล้อม ผลงานเชิงลึกจากงานวิจัยของคณะ | | | 1,000 | | | | 1,000 | | | | | | | | | | | | | | | | | | | | อ.ศรีวิภา ชิงวัน |
| กิจกรรม 12 หลักสูตรวิทยาศาสตร์สิ่งแวดล้อม การแลกเปลี่ยนเรียนรู้ทางวิทยาศาสตร์สิ่งแวดล้อม | | | 2,400 | | | | 2,400 | | | | | | | | | | | | | | | | | | | | อ.ศรีวิภา ชิงวัน |
| กิจกรรม 13 หลักสูตรวิทยาศาสตร์สิ่งแวดล้อม กิจกรรมวิชาการและศึกษาดูงานตามวิชาชีพ | | | | | | 2,500 | 2,500 | | | | | 2,500 | | | | | | | | | | | | | | | อ.ศรีวิภา ชิงวัน |
| กิจกรรม 14 หลักสูตรวิทยาศาสตร์สิ่งแวดล้อม การแลกเปลี่ยนเรียนรู้ทางวิชาการและศึกษาดูงานตามวิชาชีพ | | | 5,720 | | | | 5,720 | 2,820 | | | | 2,820 | | | | | | | | | | | | | | | อ.ศรีวิภา ชิงวัน |
| กิจกรรม 15 หลักสูตรวิทยาศาสตร์สิ่งแวดล้อม ผลงานเชิงลึกจากงานวิจัยของคณะและภาคีในท้องถิ่น | | | 1,000 | | | | 1,000 | | | | | | | | | | | | | | | | | | | | อ.ศรีวิภา ชิงวัน |
| กิจกรรม 16 หลักสูตรวิทยาศาสตร์สิ่งแวดล้อม การแลกเปลี่ยนเรียนรู้ทางวิชาการและศึกษาดูงานตามวิชาชีพ | | | 1,880 | | | | 1,880 | 1,120 | | | | 1,120 | | | | | | | | | | | | | | | อ.ศรีวิภา ชิงวัน |
| กิจกรรม 17 หลักสูตรวิทยาศาสตร์สิ่งแวดล้อม ผลงานเชิงลึกจากงานวิจัยของคณะและภาคีในท้องถิ่น | | | | | | 3,200 | 3,200 | | | | | 3,200 | | | | | | | | | | | | | | | อ.ศรีวิภา ชิงวัน |
| กิจกรรม 18 หลักสูตรเทคโนโลยีชีวภาพ การจัดการเรียนรู้เชิงลึกจากงานวิจัยของคณะ | | | | | | | | | | | | | | | | | | | | | | | | | | | อ.ศรีวิภา ชิงวัน |
| กิจกรรม 19 หลักสูตรเทคโนโลยีชีวภาพ แลกเปลี่ยนเรียนรู้เชิงลึกจากงานวิจัยของคณะ | | | | | | 1,000 | 1,000 | | | | | 1,000 | | | | | | | | | | | | | | | อ.ศรีวิภา ชิงวัน |
| กิจกรรม 20 หลักสูตรเทคโนโลยีชีวภาพ การจัดการเรียนรู้เชิงลึกจากงานวิจัยของคณะ | | | 2,640 | | | | 2,640 | | | | | | | | | | | | | | | | | | | | อ.ศรีวิภา ชิงวัน |
| กิจกรรม 21 หลักสูตรวิชาชีพด้านความปลอดภัย การจัดการเรียนรู้เชิงลึกจากงานวิจัยของคณะและภาคีในท้องถิ่น | | | | | | 9,600 | 9,600 | | | | | 9,600 | | | | | | | | | | | | | | | อ.ศรีวิภา ชิงวัน |
| กิจกรรม 22 หลักสูตรวิชาชีพด้านความปลอดภัย การจัดการเรียนรู้เชิงลึกจากงานวิจัยของคณะและภาคีในท้องถิ่น | | | 350 | | | | 350 | 350 | | | | 350 | | | | | | | | | | | | | | | อ.ศรีวิภา ชิงวัน |
| กิจกรรม 23 DISE First Date | | | 4,800 | | | | 4,800 | 6,360 | | | | 6,360 | | | | | | | | | | | | | | | อ.ศรีวิภา ชิงวัน |
| กิจกรรม 24 DISE เห็นความหวังในการบริการวิชาชีพและสหวิชาชีพ | | | 2,400 | | | | 2,400 | | | | | 2,400 | | | | | | | | | | | | | | | อ.ศรีวิภา ชิงวัน |
| กิจกรรม 25 DISE Got Talent | | | 1,400 | | | 3,000 | 1,400 | 3,000 | | | | 3,000 | | | | | | | | | | | | | | | อ.ศรีวิภา ชิงวัน |
| กิจกรรม 26 หลักสูตรสหวิชาชีพ การแลกเปลี่ยนเรียนรู้เชิงลึกจากงานวิจัยของคณะและภาคีในท้องถิ่น | | | 1,500 | | | | 1,500 | | | | | 1,500 | | | | | | | | | | | | | | | อ.ศรีวิภา ชิงวัน |
| กิจกรรม 27 สหวิชาชีพแลกเปลี่ยนเรียนรู้เชิงลึกจากงานวิจัยของคณะ | | | 3,000 | | | | 3,000 | 3,000 | | | | 3,000 | | | | | | | | | | | | | | | อ.ศรีวิภา ชิงวัน |
| กิจกรรม 28 สหวิชาชีพแลกเปลี่ยนเรียนรู้เชิงลึกจากงานวิจัยของคณะและภาคีในท้องถิ่น | | | 14,340 | | | | 14,340 | 27,990 | | | | 27,990 | | | | | | | | | | | | | | | อ.ศรีวิภา ชิงวัน |
| กิจกรรม 29 สหวิชาชีพแลกเปลี่ยนเรียนรู้เชิงลึกจากงานวิจัยของคณะ | | | 700 | | | | 700 | 1,750 | | | | 1,750 | | | | | | | | | | | | | | | อ.ศรีวิภา ชิงวัน |
| กิจกรรม 30 สหวิชาชีพแลกเปลี่ยนเรียนรู้เชิงลึกจากงานวิจัยของคณะ | | | | | | | | | | | | | | | | | | | | | | | | | | | อ.ศรีวิภา ชิงวัน |
| กิจกรรม 31 วิชาสหวิชาชีพ | | | | | | | | | | | | | | | | | | | | | | | | | | | อ.ศรีวิภา ชิงวัน |

กองนโยบายและแผน
มหาวิทยาลัยราชภัฏวไลยอลงกรณ์ ในพระบรมราชูปถัมภ์

| ยุทธศาสตร์/โครงการ/กิจกรรม | งบประมาณแผ่นดิน | | | | | | งบประมาณรายได้ | | | | | รวมงบประมาณ | | | | | | | ระยะเวลาดำเนินการตามโครงการ | | | | | |
|--|-----------------|-------------|-----------|-------------|-----------|-----------|----------------|-----------|-------------|-----------|-----------|-------------|-------------|-----------|-------------|-----------|-----------|-----------|-----------------------------|-------------------------|--------------------------|-------------------------|-------------------------|-------------------------|
| | งบอุดหนุน | งบดำเนินงาน | งบอุดหนุน | | | งบอุดหนุน | งบ | งบอุดหนุน | งบดำเนินงาน | งบอุดหนุน | งบอุดหนุน | งบ | งบอุดหนุน | | | | งบอุดหนุน | งบอุดหนุน | งบ | ไตรมาส 1 พ.ค.-ธ.ค.43 | ไตรมาส 2 ม.ค.-มิ.ย.43 | ไตรมาส 3 ก.ค.-ก.ย.43 | ผู้รับผิดชอบ | |
| | | | งบอุดหนุน | งบดำเนินงาน | งบอุดหนุน | | | | | | | | งบดำเนินงาน | งบอุดหนุน | งบดำเนินงาน | งบอุดหนุน | | | | | | | | งบดำเนินงาน |
| กิจกรรม 32 ศึกษาระดับมัธยมศึกษาตอนต้น | | | 12,800 | | | | 12,800 | 6,800 | | | 6,800 | | | | | | | | 19,600 | | | | ดร.วิวัฒน์ สุขงามวิจิตร | |
| กิจกรรม 33 หลักสูตรเสริมสร้างความเข้าใจการคำนวณและทักษะการคิดคำนวณขั้นพื้นฐาน | | | | | | | | | | | | | | | | | | | | | | | ดร.วิวัฒน์ สุขงามวิจิตร | |
| กิจกรรม 34 หลักสูตรเสริมสร้างความเข้าใจการคำนวณและทักษะการคิดคำนวณขั้นพื้นฐาน | | | | | | | | 1,500 | | | 1,500 | | | | | | | | 1,500 | | | | ดร.วิวัฒน์ สุขงามวิจิตร | |
| กิจกรรม 35 หลักสูตรเสริมสร้างความเข้าใจการคำนวณและทักษะการคิดคำนวณขั้นพื้นฐาน | | | 2,000 | | | | 2,000 | | | | | | | | | | | | 2,000 | | | | ดร.วิวัฒน์ สุขงามวิจิตร | |
| กิจกรรม 36 หลักสูตรวิชาการและวิชาชีพขั้นสูงด้านวิทยาศาสตร์และเทคโนโลยี | | | 5,100 | | | | 5,100 | 13,000 | | | 13,000 | | | | | | | | 18,100 | 5000 | 5000 | 8100 | ดร.วิวัฒน์ สุขงามวิจิตร | |
| กิจกรรม 37 หลักสูตรเทคโนโลยีสารสนเทศและนวัตกรรมขั้นสูง | | | | | | | | | | | | | | | | | | | 2,500 | | | | ดร.วิวัฒน์ สุขงามวิจิตร | |
| กิจกรรม 38 หลักสูตรเทคโนโลยีสารสนเทศ การจัดการเรียนรู้เชิงอิเล็กทรอนิกส์ | | | 7,450 | | | | 7,450 | 3,000 | | | 3,000 | | | | | | | | 10,450 | | | | ดร.วิวัฒน์ สุขงามวิจิตร | |
| กิจกรรม 39 หลักสูตรเทคโนโลยีสารสนเทศ การจัดการเรียนรู้เชิงอิเล็กทรอนิกส์ | | | 1,750 | | | | 1,750 | 1,000 | | | 1,000 | | | | | | | | 2,750 | | | | ดร.วิวัฒน์ สุขงามวิจิตร | |
| กิจกรรม 40 หลักสูตรวิชาการและวิชาชีพขั้นสูงด้านวิทยาศาสตร์และเทคโนโลยี | | | 3,000 | | | | 3,000 | 46,000 | 40,000 | | 86,000 | | | | | | | | 40,000 | | | | ดร.วิวัฒน์ สุขงามวิจิตร | |
| กิจกรรม 41 หลักสูตรวิชาการและวิชาชีพขั้นสูงด้านวิทยาศาสตร์และเทคโนโลยี | | | | | | | | | 2,000 | | 2,000 | | | | | | | | 2,000 | | | | ดร.วิวัฒน์ สุขงามวิจิตร | |
| กิจกรรม 42 หลักสูตรวิชาการและวิชาชีพขั้นสูงด้านวิทยาศาสตร์และเทคโนโลยี | | | | | | | | 5,860 | | | 5,860 | | | | | | | | 5,860 | | | | ดร.วิวัฒน์ สุขงามวิจิตร | |
| กิจกรรม 43 หลักสูตรวิชาการและวิชาชีพขั้นสูงด้านวิทยาศาสตร์และเทคโนโลยี | | | 2,000 | | | | 2,000 | 5,000 | | | 5,000 | | | | | | | | 7,000 | | | | ดร.วิวัฒน์ สุขงามวิจิตร | |
| กิจกรรม 44 หลักสูตรวิชาการและวิชาชีพขั้นสูงด้านวิทยาศาสตร์และเทคโนโลยี | | | | | | | | 86,000 | | | 86,000 | | | | | | | | 86,000 | | | | ดร.วิวัฒน์ สุขงามวิจิตร | |
| ยุทธศาสตร์ที่ 2 การเสริมสร้างศักยภาพการเรียนรู้เชิงคุณภาพ (Productive Learning) | | | | | | | | | | | | | | | | | | | | | | | | |
| แผนงาน การเสริมสร้างศักยภาพการเรียนรู้เชิงคุณภาพ (Productive Learning) | | | | | | | | | | | | | | | | | | | | | | | | |
| แผนปฏิบัติการ : ผู้สำเร็จการศึกษาด้านวิทยาศาสตร์และเทคโนโลยี | | | | | | | | | | | | | | | | | | | | | | | | |
| งาน พัฒนาศักยภาพของนักศึกษาที่จบการศึกษาด้านวิชาชีพในโครงการที่ 21 | | | | | | | | | | | | | | | | | | | | | | | | |
| โครงการ 3 โครงการ พัฒนาศักยภาพของนักศึกษาที่จบการศึกษาด้านวิชาชีพในโครงการที่ 21 | | | | | | | | | | | | | | | | | | | | | | | | |
| กิจกรรม 1 พัฒนาศักยภาพของนักศึกษาที่จบการศึกษาด้านวิชาชีพในโครงการที่ 21 | | | 81,000 | | | | 81,000 | 250,000 | | | 250,000 | | | | | | | | 331,000 | 80000 | 130000 | 100000 | 81000 | ดร.วิวัฒน์ สุขงามวิจิตร |
| กิจกรรม 2 ฝึกปฏิบัติภาคสนาม | | | | | | | | | | | | | | | | | | | | | | | | ดร.วิวัฒน์ สุขงามวิจิตร |
| กิจกรรม 3 โครงการฝึกปฏิบัติภาคสนาม | | | 96,000 | | | | 96,000 | 27,050 | | | 27,050 | | | | | | | | 123,050 | | | | | ดร.วิวัฒน์ สุขงามวิจิตร |
| กิจกรรม 4 คัดเลือกผู้ฝึกปฏิบัติภาคสนาม | | | | | | | | 6,120 | | | 6,120 | | | | | | | | 6,120 | | | | | ดร.วิวัฒน์ สุขงามวิจิตร |
| กิจกรรม 5 หลักสูตรภาคสนามประยุกต์ สาขานานาชาติ-อังกฤษ (บัณฑิตศึกษา) | | | | | | | | 800 | | | 800 | | | | | | | | 800 | | | | | ดร.วิวัฒน์ สุขงามวิจิตร |
| กิจกรรม 6 หลักสูตรวิชาเฉพาะที่สอดคล้องกับความต้องการของภาคอุตสาหกรรมและหน่วยงานที่เกี่ยวข้อง | | | | | | | | | | | | | | | | | | | | | | | | ดร.วิวัฒน์ สุขงามวิจิตร |
| กิจกรรม 7 หลักสูตรวิชาเฉพาะที่สอดคล้องกับความต้องการของภาคอุตสาหกรรมและหน่วยงานที่เกี่ยวข้อง | | | 2,400 | | | | 2,400 | 2,400 | | | 2,400 | | | | | | | | 2,400 | | | | | ดร.วิวัฒน์ สุขงามวิจิตร |
| กิจกรรม 8 หลักสูตรวิชาเฉพาะที่สอดคล้องกับความต้องการของภาคอุตสาหกรรมและหน่วยงานที่เกี่ยวข้อง | | | 2,400 | | | | 2,400 | 960 | | | 960 | | | | | | | | 3,360 | | | | | ดร.วิวัฒน์ สุขงามวิจิตร |
| กิจกรรม 9 หลักสูตรวิชาเฉพาะที่สอดคล้องกับความต้องการของภาคอุตสาหกรรมและหน่วยงานที่เกี่ยวข้อง | | | | | | | | 500 | | | 500 | | | | | | | | 500 | | | | | ดร.วิวัฒน์ สุขงามวิจิตร |

กองนโยบายและแผน
มหาวิทยาลัยราชภัฏวไลยอลงกรณ์ ในพระบรมราชูปถัมภ์

| ชื่อโครงการ/กิจกรรม | งบประมาณแผ่นดิน | | | | | | | | งบประมาณรายได้ | | | | | รวมงบประมาณ | | | | | ระยะเวลาดำเนินการตามโครงการ | | | | | | |
|--|-----------------|-------------|---------|-------------|---------|-------------|---------|-------------|----------------|-------------|---------|-------------|-------------|-------------|-------------|-------------|---------|-------------|-----------------------------|---------------------------|---------------------------|---------------------------|---------------------------|--------------|-----------------|
| | งบลงทุน | งบดำเนินงาน | งบลงทุน | | | งบดำเนินงาน | งบลงทุน | งบดำเนินงาน | งบลงทุน | งบดำเนินงาน | งบลงทุน | งบดำเนินงาน | งบลงทุน | | | งบดำเนินงาน | งบลงทุน | งบดำเนินงาน | รวม | ไตรมาส 1 (ก.ค.-ก.ค.63) | ไตรมาส 2 (ก.ค.-ก.ค.64) | ไตรมาส 3 (ก.ค.-ก.ค.64) | ไตรมาส 4 (ก.ค.-ก.ค.64) | ผู้รับผิดชอบ | |
| | | | งบลงทุน | งบดำเนินงาน | งบลงทุน | | | | | | | | งบดำเนินงาน | งบลงทุน | งบดำเนินงาน | | | | | | | | | | |
| กิจกรรม 2 หลักสูตรต้นไม้อัจฉริยะ สอนเสริมความรู้และนวัตกรรมสู่ท้องถิ่น | | | | 5,000 | | | | | 5,000 | | | | | | | | | | | | | | | | |
| กิจกรรม 3 เสนอโครงการพัฒนาสินค้าชุมชน | | | | 640 | | | | | 640 | | | | | | | | | | | | | | | | ค.ศ.ศึกษา วิชาฯ |
| บุคลากร 2 การวิจัยและนวัตกรรมเพื่อตอบสนองต่อความจำเป็นของท้องถิ่น | | | | | | | | | | | | | | | | | | | | | | | | | ค.ศ.ศึกษา วิชาฯ |
| แผนงาน 7 วิจัยและนวัตกรรมเพื่อตอบสนองต่อความจำเป็นของท้องถิ่น | | | | | | | | | | | | | | | | | | | | | | | | | ค.ศ.ศึกษา วิชาฯ |
| ผลผลิต : ผู้สำเร็จการศึกษาด้านวิทยาศาสตร์และเทคโนโลยี | | | | | | | | | | | | | | | | | | | | | | | | | ค.ศ.ศึกษา วิชาฯ |
| งาน สัมมนาวิชาการระดับชาติที่นานาชาติ | | | | | | | | | | | | | | | | | | | | | | | | | ค.ศ.ศึกษา วิชาฯ |
| โครงการ 3 โครงการ ประชุมวิชาการระดับชาติที่นานาชาติร่วมกับภาคีเครือข่าย | | | | | | | | | | | | | | | | | | | | | | | | | ค.ศ.ศึกษา วิชาฯ |
| กิจกรรม 1 จัดประชุมวิชาการระดับชาติวิทยาศาสตร์และเทคโนโลยีระหว่างสถาบัน ASTC | | | | 80,000 | | | | | 80,000 | | | | | | | | | | | | | | | | ค.ศ.ศึกษา วิชาฯ |
| รวมงบประมาณแผนงาน | 0 | | | 180,340 | | | | | 180,340 | | | | | | | | | | | | | | | | |
| บุคลากร 3 การพัฒนาบัณฑิตท้องถิ่น และถ่ายทอด แลกเปลี่ยนเรียนรู้แก่เกษตรกรรายครัวเรือน | | | | | | | | | | | | | | | | | | | | | | | | | |
| แผนงาน พัฒนาระบบบัณฑิตท้องถิ่น | | | | | | | | | | | | | | | | | | | | | | | | | |
| ผลผลิต : ผู้สำเร็จการศึกษาด้านวิทยาศาสตร์และเทคโนโลยี | | | | | | | | | | | | | | | | | | | | | | | | | |
| งาน สร้างเครือข่ายชุมชนนักปฏิบัติในท้องถิ่น | | | | | | | | | | | | | | | | | | | | | | | | | |
| โครงการ 1 โครงการสร้างเครือข่ายชุมชนนักปฏิบัติ เพื่อร่วมพัฒนาพื้นที่เกษตรกรรมและส่งเสริมและสนับสนุนให้ชุมชนท้องถิ่นสามารถสร้างรายได้ที่ยั่งยืน | | | | | | | | | | | | | | | | | | | | | | | | | |
| กิจกรรม 1 สร้างเครือข่ายชุมชนนักปฏิบัติ เพื่อร่วมพัฒนาพื้นที่เกษตรกรรมและส่งเสริมและสนับสนุนให้ชุมชนท้องถิ่นสามารถสร้างรายได้ที่ยั่งยืน ครั้งที่ 1 | | | | 10,000 | | | | | 10,000 | | | | | | | | | | | | | | | | |
| กิจกรรม 2 สร้างเครือข่ายชุมชนนักปฏิบัติ เพื่อร่วมพัฒนาพื้นที่เกษตรกรรมและส่งเสริมและสนับสนุนให้ชุมชนท้องถิ่นสามารถสร้างรายได้ที่ยั่งยืน ครั้งที่ 2 | | | | 10,000 | | | | | 10,000 | | | | | | | | | | | | | | | | |
| กิจกรรม 3 กิจกรรมอบรมหลักสูตรระยะสั้นสำหรับผู้ใช้แรงงานในจังหวัดปทุมธานี | | | | 20,000 | | | | | 20,000 | | | | | | | | | | | | | | | | |
| กิจกรรม 4 หลักสูตรผลิตอาหารปลอดภัย ที่สอนน้องเกษตรกรรายครัวเรือน | | | | | | | | | | | | | | | | | | | | | | | | | |
| กิจกรรม 5 หลักสูตรอาชีพอนามัยและความปลอดภัยการเกษตรหลักสูตรระยะสั้นในครัวเรือน อาชีวอนามัยและการดูแลสุขภาพในการทำงาน | | | | | | | | | | | | | | | | | | | | | | | | | |
| กิจกรรม 6 หลักสูตรการจัดการกับศัตรูพืช สร้างนักปฏิบัติจัดการกับศัตรูพืชและบรรเทาความเสียหายในชุมชน | | | | 8,080 | | | | | 8,080 | | | | | | | | | | | | | | | | |
| กิจกรรม 7 หลักสูตรฝึกฝนผู้ประกอบการ | | | | 970 | | | | | 970 | | | | | | | | | | | | | | | | |
| กิจกรรม 8 หลักสูตรวิชาการผลิตสินค้าชุมชน | | | | 1,000 | | | | | 2,000 | | | | | | | | | | | | | | | | |
| กิจกรรม 9 หลักสูตรบริการอาหารและเครื่องดื่มเพื่อสุขภาพบริการวิชาการส่งเสริมให้ครัวเรือนได้มาตรฐานที่อยู่ภายในชุมชน | | | | | | | | | | | | | | | | | | | | | | | | | |
| บุคลากร 3 การพัฒนาบัณฑิตท้องถิ่น และถ่ายทอด แลกเปลี่ยนเรียนรู้แก่เกษตรกรรายครัวเรือน | | | | | | | | | | | | | | | | | | | | | | | | | |
| แผนงาน พัฒนาระบบบัณฑิตท้องถิ่น | | | | | | | | | | | | | | | | | | | | | | | | | |
| ผลผลิต : ผู้สำเร็จการศึกษาด้านวิทยาศาสตร์และเทคโนโลยี | | | | | | | | | | | | | | | | | | | | | | | | | |
| งาน ส่งเสริมให้บัณฑิตมีการลงพื้นที่ในท้องถิ่น | | | | | | | | | | | | | | | | | | | | | | | | | |
| โครงการ 2 โครงการ ส่งเสริมให้บัณฑิตมีการลงพื้นที่ในชุมชนบัณฑิต | | | | | | | | | | | | | | | | | | | | | | | | | |
| กิจกรรม 1 หลักสูตรอาชีพอนามัยและความปลอดภัยในครัวเรือน (จบ.ป.๓) | | | | 9,280 | | | | | 9,280 | | | | | | | | | | | | | | | | |
| กิจกรรม 2 อบรมหลักสูตรบริการวิชาการ | | | | | | | | | | | | | | | | | | | | | | | | | |

กองนโยบายและแผน
มหาวิทยาลัยราชภัฏวไลยอลงกรณ์ ในพระบรมราชูปถัมภ์

| ยุทธศาสตร์/แผนงาน/โครงการ/กิจกรรม | งบประมาณแผ่นดิน | | | | | | | | งบประมาณรายได้ | | | | | รวมงบประมาณ | | | | | | ระยะเวลาดำเนินการตามนโยบาย | | | | | | |
|---|-----------------|----------|---------|-----------|-------------------------|-----------|-----|---------|----------------|-----------|-----------|-----|---------|-------------|-------------------------|-----------|-----------|-----------|-----------|----------------------------|---------------------------|----------------------------|---------------------------|---------------------------|--------------|--------------|
| | กลยุทธ์ | ลำดับงาน | งบลงทุน | | | งบอุดหนุน | รวม | กลยุทธ์ | ลำดับงาน | งบอุดหนุน | งบอุดหนุน | รวม | กลยุทธ์ | ลำดับงาน | งบลงทุน | | | งบอุดหนุน | งบอุดหนุน | รวม | ไตรมาส 1 (ก.ย.-ธ.ค.63) | ไตรมาส 2 (ม.ค.-มิ.ย.64) | ไตรมาส 3 (ก.ค.-ก.ย.64) | ไตรมาส 4 (ต.ค.-ธ.ค.64) | ผู้รับผิดชอบ | |
| | | | งบลงทุน | จำนวนเงิน | งบอุดหนุน/งบ อุดหนุน | | | | | | | | | | งบอุดหนุน/งบ อุดหนุน | งบอุดหนุน | งบอุดหนุน | | | | | | | | | งบอุดหนุน |
| กิจกรรม 2 หลักสูตรเทคโนโลยีชีวภาพ ส่งเสริมงานวิจัยและนวัตกรรมสู่ท้องถิ่น | | | | 5,000 | | | | | 5,000 | | | | | | | | | | | | | | | | | |
| กิจกรรม 3 เติบโตทางเทคโนโลยีชุมชน | | | | 640 | | | | | 640 | | | | | | | | | | | | | | | | | ค.ร. ส.ค. 64 |
| ยุทธศาสตร์ 2 การวิจัยและนวัตกรรมเพื่อตอบสนองต่อความจำเป็นของท้องถิ่น | | | | | | | | | | | | | | | | | | | | | | | | | | ค.ร. ส.ค. 64 |
| แผนงาน วิจัยและนวัตกรรมเพื่อตอบสนองต่อความจำเป็นของท้องถิ่น | | | | | | | | | | | | | | | | | | | | | | | | | | ค.ร. ส.ค. 64 |
| ผลผลิต : ผู้สำเร็จการศึกษาด้านวิทยาศาสตร์และเทคโนโลยี | | | | | | | | | | | | | | | | | | | | | | | | | | ค.ร. ส.ค. 64 |
| งาน ส่งเสริมวิชาการระดับชาติ/นานาชาติ | | | | | | | | | | | | | | | | | | | | | | | | | | ค.ร. ส.ค. 64 |
| โครงการ 3 โครงการ ประชุมวิชาการระดับชาติ/นานาชาติร่วมกับภาคีเครือข่าย | | | | | | | | | | | | | | | | | | | | | | | | | | ค.ร. ส.ค. 64 |
| กิจกรรม 1 จัดประชุมวิชาการระดับชาติ/นานาชาติร่วมกับภาคีเครือข่าย | | | | 80,000 | | | | | 80,000 | | | | | | | | | | | | | | | | | ค.ร. ส.ค. 64 |
| รวมงบประมาณแผนงาน | 0 | | | 180,340 | | | | | 180,340 | | | | | | | | | | | | | | | | | ค.ร. ส.ค. 64 |
| ยุทธศาสตร์ที่ 3 การพัฒนาบัณฑิตที่มีคุณภาพ และพร้อม | | | | | | | | | | | | | | | | | | | | | | | | | | ค.ร. ส.ค. 64 |
| โครงการ 1 โครงการพัฒนาบัณฑิตที่มีคุณภาพ และพร้อม | | | | | | | | | | | | | | | | | | | | | | | | | | ค.ร. ส.ค. 64 |
| แผนงาน พัฒนาระบบบัณฑิตที่มีคุณภาพ | | | | | | | | | | | | | | | | | | | | | | | | | | ค.ร. ส.ค. 64 |
| ผลผลิต : ผู้สำเร็จการศึกษาด้านวิทยาศาสตร์และเทคโนโลยี | | | | | | | | | | | | | | | | | | | | | | | | | | ค.ร. ส.ค. 64 |
| งาน ส่งเสริมวิชาการระดับชาติ/นานาชาติ | | | | | | | | | | | | | | | | | | | | | | | | | | ค.ร. ส.ค. 64 |
| โครงการ 1 โครงการ ส่งเสริมวิชาการระดับชาติ/นานาชาติร่วมกับภาคีเครือข่าย | | | | | | | | | | | | | | | | | | | | | | | | | | ค.ร. ส.ค. 64 |
| กิจกรรม 1 ส่งเสริมศักยภาพชุมชนนักปฏิบัติ เพื่อร่วมกับศึกษาของชุมชนท้องถิ่นและสัมพันธ์ ให้ชุมชนท้องถิ่นสามารถสร้างรายได้ | | | | 10,000 | | | | | 10,000 | | | | | | | | | | | | | | | | | ค.ร. ส.ค. 64 |
| กิจกรรม 2 ส่งเสริมศักยภาพชุมชนนักปฏิบัติ เพื่อร่วมกับศึกษาของชุมชนท้องถิ่นและสัมพันธ์ ให้ชุมชนท้องถิ่นสามารถสร้างรายได้ | | | | 10,000 | | | | | 10,000 | | | | | | | | | | | | | | | | | ค.ร. ส.ค. 64 |
| กิจกรรม 3 กิจกรรมอบรมหลักสูตรระยะสั้นสำหรับผู้ใช้แรงงานในจังหวัดและนักศึกษา | | | | 20,000 | | | | | 20,000 | | | | | | | | | | | | | | | | | ค.ร. ส.ค. 64 |
| กิจกรรม 4 หลักสูตรผลิตสายอาชีพช่างเทคนิค/ช่างเทคนิค | | | | | | | | 2,150 | | 2,150 | | | | | | | | | | | | | | | | ค.ร. ส.ค. 64 |
| กิจกรรม 5 หลักสูตรอาชีพช่างเทคนิค/ช่างเทคนิค | | | | | | | | | | | | | | | | | | | | | | | | | | ค.ร. ส.ค. 64 |
| กิจกรรม 6 หลักสูตรการฝึกงานกับภาคี/ ส่งเสริมบัณฑิตศึกษาระดับปริญญาตรี | | | | 8,080 | | | | | 8,080 | | | | | | | | | | | | | | | | | ค.ร. ส.ค. 64 |
| กิจกรรม 7 หลักสูตรฝึกงานกับภาคี/ บริการวิชาการ | | | | 970 | | | | | 970 | | | | | | | | | | | | | | | | | ค.ร. ส.ค. 64 |
| กิจกรรม 8 หลักสูตรวิชาการพัฒนาศูนย์ข้อมูลและศูนย์ข้อมูลชุมชน | | | | 1,000 | | | | 2,000 | | 2,000 | | | | | | | | | | | | | | | | ค.ร. ส.ค. 64 |
| กิจกรรม 9 หลักสูตรบริการอาหารและเครื่องดื่มเพื่อสุขภาพบริการวิชาการส่งเสริมให้ครัวเรือน/ผู้ประกอบการในชุมชน | | | | | | | | 5,000 | | 5,000 | | | | | | | | | | | | | | | | ค.ร. ส.ค. 64 |
| ยุทธศาสตร์ที่ 3 การพัฒนาบัณฑิตที่มีคุณภาพ และพร้อม | | | | | | | | | | | | | | | | | | | | | | | | | | ค.ร. ส.ค. 64 |
| โครงการ 1 โครงการพัฒนาบัณฑิตที่มีคุณภาพ และพร้อม | | | | | | | | | | | | | | | | | | | | | | | | | | ค.ร. ส.ค. 64 |
| แผนงาน พัฒนาระบบบัณฑิตที่มีคุณภาพ | | | | | | | | | | | | | | | | | | | | | | | | | | ค.ร. ส.ค. 64 |
| ผลผลิต : ผู้สำเร็จการศึกษาด้านวิทยาศาสตร์และเทคโนโลยี | | | | | | | | | | | | | | | | | | | | | | | | | | ค.ร. ส.ค. 64 |
| งาน ส่งเสริมวิชาการระดับชาติ/นานาชาติ | | | | | | | | | | | | | | | | | | | | | | | | | | ค.ร. ส.ค. 64 |
| โครงการ 2 โครงการ ส่งเสริมวิชาการระดับชาติ/นานาชาติร่วมกับภาคีเครือข่าย | | | | | | | | | | | | | | | | | | | | | | | | | | ค.ร. ส.ค. 64 |
| กิจกรรม 1 หลักสูตรอาชีพช่างเทคนิค/ช่างเทคนิค | | | | 9,280 | | | | | 9,280 | | | | | | | | | | | | | | | | | ค.ร. ส.ค. 64 |
| กิจกรรม 2 อบรมหลักสูตรบริการวิชาการ | | | | | | | | | | | | | | | | | | | | | | | | | | ค.ร. ส.ค. 64 |

กองนโยบายและแผน
มหาวิทยาลัยราชภัฏวไลยอลงกรณ์ ในพระบรมราชูปถัมภ์

| * ชื่อโครงการ/หน่วยงาน/โครงการ / กิจกรรม | งบประมาณแผ่นดิน | | | | | | | งบประมาณรายได้ | | | | | รวมงบประมาณ | | | | | | | รายละเอียดดำเนินการตามค่า | | | | | | | | | | |
|---|-----------------|-------------|--------------|-------------|-----------|-------------|-----------|----------------|-----------|-------------|-----------|-----|--------------|-------------|-----------|-------------|-----------|-----------|-------------|---------------------------|------------------------|-----------------------------|-------------------------------|-------------------------------|--------------|-------------|---------|---------|---------|---------|
| | งบอุดหนุน | งบดำเนินงาน | งบปีงบประมาณ | | | | งบอุดหนุน | รวม | งบอุดหนุน | งบดำเนินงาน | งบอุดหนุน | รวม | งบปีงบประมาณ | | | | | งบอุดหนุน | งบดำเนินงาน | รวม | ไตรมาส 1 (ค.ค.ค.ค.) | ไตรมาส 2 (ค.ค. - ค.ค.ค.) | ไตรมาส 3 (ค.ค.ค. - ค.ค.ค.) | ไตรมาส 4 (ค.ค.ค. - ค.ค.ค.) | ผู้รับผิดชอบ | | | | | |
| | | | งบอุดหนุน | งบดำเนินงาน | งบอุดหนุน | งบดำเนินงาน | | | | | | | งบอุดหนุน | งบดำเนินงาน | งบอุดหนุน | งบดำเนินงาน | งบอุดหนุน | | | | | | | | | งบดำเนินงาน | | | | |
| กิจกรรม 1 โครงการตรวจประเมินคุณภาพการศึกษาระดับคณะและระดับหลักสูตร (สอว.) | | | 75,500 | | | | 75,500 | | 118,000 | | 118,000 | - | 118,000 | - | 75,500 | - | - | - | - | - | - | - | - | - | - | - | - | ค.ค.ค. | ค.ค.ค. | |
| กิจกรรม 2 โครงการเดินสำรวจพื้นที่รอบบริเวณกับคุณภาพการศึกษาระดับคณะและระดับหลักสูตร (สอว.) | | | 20,000 | | | | 20,000 | | | | | - | | - | 20,000 | - | - | - | - | - | - | - | - | - | - | - | - | ค.ค.ค. | ค.ค.ค. | |
| กิจกรรม 3 QA Sharing Day | | | 10,000 | | | | 10,000 | | 10,000 | | 10,000 | - | 10,000 | - | 10,000 | - | - | - | - | - | - | - | - | - | - | - | - | ค.ค.ค. | ค.ค.ค. | |
| กิจกรรม 4 คณะกรรมการตรวจประเมินผลสัมฤทธิ์ของงานและการดำเนินงานของหลักสูตร | | | 2,900 | | | | 2,900 | 1,000 | | 1,000 | 1,000 | - | 1,000 | - | 2,900 | - | - | - | - | - | - | - | - | - | - | - | - | ค.ค.ค. | ค.ค.ค. | |
| กิจกรรม 5 หลักสูตรวิชาการสอนเสริมและวิชาการสอนพิเศษด้วยใจและความห่วงใยกับคุณภาพ | | | 3,160 | | | | 3,160 | 1,620 | | 1,620 | 1,620 | - | 1,620 | - | 3,160 | - | - | - | - | - | - | - | - | - | - | - | - | ค.ค.ค. | ค.ค.ค. | |
| กิจกรรม 6 หลักสูตรวิชาการสอนเสริมและวิชาการสอนพิเศษด้วยใจและความห่วงใยกับคุณภาพ | | | | | | | | | 15,000 | | 15,000 | - | 15,000 | - | | - | - | - | - | - | - | - | - | - | - | - | - | ค.ค.ค. | ค.ค.ค. | |
| ยุทธศาสตร์ที่ 5 การพัฒนาระบบการบริหารจัดการที่เป็นเลิศธรรมาภิบาล | | | | | | | | | | | | | | | | | | | | | | | | | | | | | | |
| แผนงาน การพัฒนาระบบการบริหารจัดการ | | | | | | | | | | | | | | | | | | | | | | | | | | | | | | |
| ผลลัพธ์ : ผู้สำเร็จการศึกษาด้านวิทยาศาสตร์และเทคโนโลยี | | | | | | | | | | | | | | | | | | | | | | | | | | | | | | |
| งาน พัฒนาระบบการบริหารจัดการ | | | | | | | | | | | | | | | | | | | | | | | | | | | | | | |
| โครงการ 3 โครงการ พัฒนาระบบการบริหารจัดการ | | | | | | | | | | | | | | | | | | | | | | | | | | | | | | |
| กิจกรรม 1 การบริหารสำนักงาน (หลักสูตรศึกษาศาสตรบัณฑิต สาขาบริหารงาน) (หลักสูตรศึกษาศาสตรบัณฑิต สาขาบริหารงาน) (หลักสูตรศึกษาศาสตรบัณฑิต สาขาบริหารงาน) (หลักสูตรศึกษาศาสตรบัณฑิต สาขาบริหารงาน) | | | 740,240 | | | 30,000 | 770,240 | | 620,000 | | 620,000 | - | 620,000 | - | 740,240 | - | - | 30,000 | - | - | - | - | - | - | - | - | 200,000 | 500,000 | 500,000 | 190,240 |
| กิจกรรม 2 สวมหมวกเป็นปฏิปักษ์กับสังคม | | | | | | | | | 600,000 | | 600,000 | - | | - | | - | - | 600,000 | - | - | - | - | - | - | - | - | 600,000 | 600,000 | | |
| กิจกรรม 3 หลักสูตรวิชาการสอนเสริมและวิชาการสอนพิเศษด้วยใจและความห่วงใยกับคุณภาพ | | | 5,000 | | | | 5,000 | | | | | - | | - | 5,000 | - | - | - | - | - | - | - | - | - | - | - | - | 5,000 | 5,000 | |
| ยุทธศาสตร์ที่ 5 การพัฒนาระบบการบริหารจัดการที่เป็นเลิศธรรมาภิบาล | | | | | | | | | | | | | | | | | | | | | | | | | | | | | | |
| แผนงาน การพัฒนาระบบการบริหารจัดการ | | | | | | | | | | | | | | | | | | | | | | | | | | | | | | |
| ผลลัพธ์ : ผู้สำเร็จการศึกษาด้านวิทยาศาสตร์และเทคโนโลยี | | | | | | | | | | | | | | | | | | | | | | | | | | | | | | |
| งาน พัฒนาระบบการบริหารจัดการ | | | | | | | | | | | | | | | | | | | | | | | | | | | | | | |
| โครงการ 4 โครงการ พัฒนาระบบการบริหารจัดการ | | | | | | | | | | | | | | | | | | | | | | | | | | | | | | |
| กิจกรรม 1 โครงการพัฒนาระบบการบริหารจัดการ | | | 30,000 | | | | 30,000 | | 20,000 | | 20,000 | - | 20,000 | - | 30,000 | - | - | - | - | - | - | - | - | - | - | - | 50,000 | 100,000 | 100,000 | 100,000 |
| กิจกรรม 2 DISE PR | | | 3,000 | | | | 3,000 | | 3,000 | | 3,000 | - | 3,000 | - | 3,000 | - | - | - | - | - | - | - | - | - | - | - | 6,000 | 3,000 | 3,000 | 20,000 |
| กิจกรรม 3 หลักสูตรวิชาการสอนเสริมและวิชาการสอนพิเศษด้วยใจและความห่วงใยกับคุณภาพ | | | | | | | | | 20,000 | | 20,000 | - | 20,000 | - | | - | - | - | - | - | - | - | - | - | - | - | - | - | ค.ค.ค. | ค.ค.ค. |
| ยุทธศาสตร์ที่ 5 การพัฒนาระบบการบริหารจัดการที่เป็นเลิศธรรมาภิบาล | | | | | | | | | | | | | | | | | | | | | | | | | | | | | | |
| แผนงาน การพัฒนาระบบการบริหารจัดการ | | | | | | | | | | | | | | | | | | | | | | | | | | | | | | |
| ผลลัพธ์ : ผู้สำเร็จการศึกษาด้านวิทยาศาสตร์และเทคโนโลยี | | | | | | | | | | | | | | | | | | | | | | | | | | | | | | |
| งาน พัฒนาระบบการบริหารจัดการ | | | | | | | | | | | | | | | | | | | | | | | | | | | | | | |
| โครงการ 6 โครงการพัฒนาระบบการบริหารจัดการ | | | | | | | | | | | | | | | | | | | | | | | | | | | | | | |
| กิจกรรม 1 Sciencetech Co-working Space | | | | | | | | | 800,000 | | 800,000 | - | | - | | - | - | - | - | - | - | - | - | - | - | - | 800,000 | 800,000 | | |
| ยุทธศาสตร์ที่ 5 การพัฒนาระบบการบริหารจัดการที่เป็นเลิศธรรมาภิบาล | | | | | | | | | | | | | | | | | | | | | | | | | | | | | | |
| แผนงาน การพัฒนาระบบการบริหารจัดการ | | | | | | | | | | | | | | | | | | | | | | | | | | | | | | |
| ผลลัพธ์ : ผู้สำเร็จการศึกษาด้านวิทยาศาสตร์และเทคโนโลยี | | | | | | | | | | | | | | | | | | | | | | | | | | | | | | |

กองนโยบายและแผน
มหาวิทยาลัยราชภัฏวไลยอลงกรณ์ ในพระบรมราชูปถัมภ์

| * ชื่อโครงการ/ส่วนงาน/โครงการ/กิจกรรม | งบประมาณแผ่นดิน | | | | | | | งบประมาณรายได้ | | | | | รวมงบประมาณ | | | | | | | รายละเอียดดำเนินการตามค่า | | | | | | | | | | | |
|---|-----------------|-------------|--------------|-------------|-----------|-------------|-----------|----------------|-----------|-------------|-----------|-----|--------------|-------------|-----------|-------------|-----------|-----------|-------------|---------------------------|------------------------|-----------------------------|---------------------------------|------------------------|--------------|-------------|--------|---------|-----------|-----------------------|---------------------|
| | งบอุดหนุน | งบดำเนินงาน | งบปีงบประมาณ | | | | งบอุดหนุน | รวม | งบอุดหนุน | งบดำเนินงาน | งบอุดหนุน | รวม | งบปีงบประมาณ | | | | | งบอุดหนุน | งบดำเนินงาน | รวม | ไตรมาส 1 (ค.ค.ก.ค.) | ไตรมาส 2 (ค.ค. - ค.ค.ค.) | ไตรมาส 3 (ค.ค.ค. - ค.ค.ค.ค.) | ไตรมาส 4 (ค.ค.ค.ค.) | ผู้รับผิดชอบ | | | | | | |
| | | | งบอุดหนุน | งบดำเนินงาน | งบอุดหนุน | งบดำเนินงาน | | | | | | | งบอุดหนุน | งบดำเนินงาน | งบอุดหนุน | งบดำเนินงาน | งบอุดหนุน | | | | | | | | | งบดำเนินงาน | | | | | |
| กิจกรรม 1 โครงการตรวจประเมินคุณภาพการศึกษาระดับคณะและระดับหลักสูตร (สอว.) | | | 75,500 | | | | 75,500 | | 118,000 | | 118,000 | - | 118,000 | - | 75,500 | - | - | - | - | - | - | - | - | - | - | - | - | ค.ค.คค | ค.ค.คค | | |
| กิจกรรม 2 โครงการเดินสำรวจพื้นที่รอบรั้วมหาวิทยาลัยทางระดับคณะและระดับหลักสูตร (สอว.) | | | 20,000 | | | | 20,000 | | | | | - | | - | 20,000 | - | - | - | - | - | - | - | - | - | - | - | - | ค.ค.คค | ค.ค.คค | | |
| กิจกรรม 3 QA Sharing Day | | | 10,000 | | | | 10,000 | | 10,000 | | 10,000 | - | 10,000 | - | 10,000 | - | - | - | - | - | - | - | - | - | - | - | - | ค.ค.คค | ค.ค.คค | | |
| กิจกรรม 4 คณะกรรมการตรวจประเมินผลสัมฤทธิ์ทางการเรียนของหลักสูตร | | | 2,900 | | | | 2,900 | 1,000 | | 1,000 | 1,000 | - | 1,000 | - | 2,900 | - | - | - | - | - | - | - | - | - | - | - | - | ค.ค.คค | ค.ค.คค | | |
| กิจกรรม 5 หลักสูตรวิชาการสอนเสริมและวิทยาทานสอนพิเศษด้วยความห่วงใยแก่บัณฑิต | | | 3,160 | | | | 3,160 | 1,620 | | 1,620 | 1,620 | - | 1,620 | - | 3,160 | - | - | - | - | - | - | - | - | - | - | - | - | ค.ค.คค | ค.ค.คค | | |
| กิจกรรม 6 หลักสูตรวิชาการสอนเสริมและวิทยาทานสอนพิเศษซึ่งมุ่งเน้นการช่วยเหลือบัณฑิตที่เรียนไม่ผ่านหลักสูตร | | | | | | | | | 15,000 | | 15,000 | - | 15,000 | - | | - | - | - | - | - | - | - | - | - | - | - | - | ค.ค.คค | ค.ค.คค | | |
| ยุทธศาสตร์ที่ 5 การพัฒนาระบบการบริหารจัดการที่เป็นเลิศธรรมาภิบาล | | | | | | | | | | | | | | | | | | | | | | | | | | | | | | | |
| แผนงาน การพัฒนาระบบการบริหารจัดการ | | | | | | | | | | | | | | | | | | | | | | | | | | | | | | | |
| ผลลัพธ์ : ผู้สำเร็จการศึกษาด้านวิทยาศาสตร์และเทคโนโลยี | | | | | | | | | | | | | | | | | | | | | | | | | | | | | | | |
| งาน พัฒนาระบบการบริหารงบประมาณ | | | | | | | | | | | | | | | | | | | | | | | | | | | | | | | |
| โครงการ 3 โครงการ พัฒนาระบบการบริหารงบประมาณ | | | | | | | | | | | | | | | | | | | | | | | | | | | | | | | |
| กิจกรรม 1 การบริหารสำนักงาน (หลักสูตรศึกษาศาสตรบัณฑิต สาขาบริหารงาน) (หลักสูตรศึกษาศาสตรบัณฑิต สาขาบริหารงาน) (หลักสูตรศึกษาศาสตรบัณฑิต สาขาบริหารงาน) (หลักสูตรศึกษาศาสตรบัณฑิต สาขาบริหารงาน) | | | 740,240 | | | 30,000 | 770,240 | | 620,000 | | 620,000 | - | 620,000 | - | 740,240 | - | - | 30,000 | - | - | - | - | - | - | - | - | 200000 | 500000 | 500000 | 190000 | นางสาวพร สิมศิริกุล |
| กิจกรรม 2 ซ่อมแซมปรับปรุงสิ่งก่อสร้างขนาดเล็ก | | | | | | | | | 600,000 | | 600,000 | - | | - | | - | - | 600,000 | - | - | - | - | - | - | - | - | 600000 | | | นางสาวอัญญาพร นนทบุรี | |
| กิจกรรม 3 หลักสูตรวิชาการสอนเสริมและวิทยาทานสอนพิเศษแก่บัณฑิต | | | 5,000 | | | | 5,000 | | | | | - | | - | 5,000 | - | - | - | - | - | - | - | - | - | - | - | | 5,664 | 6 ประเด็น | | |
| ยุทธศาสตร์ที่ 5 การพัฒนาระบบการบริหารจัดการที่เป็นเลิศธรรมาภิบาล | | | | | | | | | | | | | | | | | | | | | | | | | | | | | | | |
| แผนงาน การพัฒนาระบบการบริหารจัดการ | | | | | | | | | | | | | | | | | | | | | | | | | | | | | | | |
| ผลลัพธ์ : ผู้สำเร็จการศึกษาด้านวิทยาศาสตร์และเทคโนโลยี | | | | | | | | | | | | | | | | | | | | | | | | | | | | | | | |
| งาน พัฒนาระบบการบริหาร | | | | | | | | | | | | | | | | | | | | | | | | | | | | | | | |
| โครงการ 4 โครงการเพื่อส่งเสริมความก้าวหน้าและการสื่อสารของบุคลากร BMC | | | | | | | | | | | | | | | | | | | | | | | | | | | | | | | |
| กิจกรรม 1 โครงการประชาสัมพันธ์คณะวิทยาศาสตร์และเทคโนโลยีเพื่อความร่วมมือกับอุตสาหกรรม | | | 30,000 | | | | 30,000 | | 20,000 | | 20,000 | - | 20,000 | - | 30,000 | - | - | - | - | - | - | - | - | - | - | - | 50,000 | 10000 | 10000 | 10000 | นางสาวพร สิมศิริกุล |
| กิจกรรม 2 DISE PR | | | 3,000 | | | | 3,000 | | 3,000 | | 3,000 | - | 3,000 | - | 3,000 | - | - | - | - | - | - | - | - | - | - | - | 6,000 | 3000 | 3000 | 20000 | นางสาวพร สิมศิริกุล |
| กิจกรรม 3 หลักสูตรวิชาการสอนเสริมและวิทยาทานสอนพิเศษแก่บัณฑิต | | | | | | | | | | | | - | | - | | - | - | - | - | - | - | - | - | - | - | - | | | | ค.ค. 2564 | ค.ค.คค |
| ยุทธศาสตร์ที่ 5 การพัฒนาระบบการบริหารจัดการที่เป็นเลิศธรรมาภิบาล | | | | | | | | | | | | | | | | | | | | | | | | | | | | | | | |
| แผนงาน การพัฒนาระบบการบริหารจัดการ | | | | | | | | | | | | | | | | | | | | | | | | | | | | | | | |
| ผลลัพธ์ : ผู้สำเร็จการศึกษาด้านวิทยาศาสตร์และเทคโนโลยี | | | | | | | | | | | | | | | | | | | | | | | | | | | | | | | |
| งาน พัฒนาระบบบริหาร | | | | | | | | | | | | | | | | | | | | | | | | | | | | | | | |
| โครงการ 6 โครงการพัฒนาระบบสื่อสารและบริหารจัดการงานวิจัย | | | | | | | | | | | | | | | | | | | | | | | | | | | | | | | |
| กิจกรรม 1 Sciencetech Co-working Space | | | | | | | | | 800,000 | | 800,000 | - | | - | | - | - | | | | | | | | | | | 800,000 | | 800,000 | นางสาวพร สิมศิริกุล |
| ยุทธศาสตร์ที่ 5 การพัฒนาระบบการบริหารจัดการที่เป็นเลิศธรรมาภิบาล | | | | | | | | | | | | | | | | | | | | | | | | | | | | | | | |
| แผนงาน การพัฒนาระบบการบริหารจัดการ | | | | | | | | | | | | | | | | | | | | | | | | | | | | | | | |
| ผลลัพธ์ : ผู้สำเร็จการศึกษาด้านวิทยาศาสตร์และเทคโนโลยี | | | | | | | | | | | | | | | | | | | | | | | | | | | | | | | |

กองนโยบายและแผน
มหาวิทยาลัยราชภัฏวไลยอลงกรณ์ ในพระบรมราชูปถัมภ์

| บุคลากร/หน่วยงาน/โครงการ/ กิจกรรม | งบประมาณแผ่นดิน | | | | | | | | | | งบประมาณรายได้ | | | | | รวมงบประมาณ | | | ระยะเวลาดำเนินการตามโครงการ | | | | |
|---|-----------------|----------|--------------|----------|--------|---------|-----|---------|----------|---------|----------------|---------|----------|--------------|----------|-------------|---------|-----|-----------------------------|---------------------------|----------------------------|---------------------------|------------------------------|
| | บุคลากร | หน่วยงาน | งบปีงบประมาณ | | | งบลงทุน | รวม | บุคลากร | หน่วยงาน | งบลงทุน | รวม | บุคลากร | หน่วยงาน | งบปีงบประมาณ | | | งบลงทุน | รวม | ไตรมาส 1 (ก.ค.-ก.ค.63) | ไตรมาส 2 (ก.ค.-ธ.ค.63) | ไตรมาส 3 (ม.ค.-มี.ค.64) | ไตรมาส 4 (ก.ค.-ก.ค.64) | ผู้รับผิดชอบ |
| | | | บุคลากร | หน่วยงาน | งบกลาง | | | | | | | | | บุคลากร | หน่วยงาน | งบกลาง | | | | | | | |
| งาน จัดหาและพัฒนาทรัพยากรคนต้นแบบการศึกษาระดับอาชีวศึกษา | | | | | | | | | | | | | | | | | | | | | | | |
| โครงการ 7 โครงการจัดหาและพัฒนาเครื่องใช้สำนักงานต้นแบบการศึกษาระดับอาชีวศึกษา การวิจัยและการบริการวิชาการ | | | | | | | | | | | | | | | | | | | | | | | |
| กิจกรรม 1 จัดหาโต๊ะเก้าอี้คอมพิวเตอร์ในห้องเรียนใหม่ที่มีต่อการใช้งานผู้พิการ | | | | | | | | | | | | | | | | | | | | | | | จากงบพัฒนาคนต้นแบบอาชีวศึกษา |
| กิจกรรม 2 ผลิตคู่มือวิชาสามัญและรวมแปลฉบับพิมพ์ จำนวน 400 เล่มเพื่อสนับสนุนการเรียนการสอนของสถานศึกษา | | | | | | | | | | | | | | | | | | | | | | | สำนักงาน วิทยาลัยอาชีวศึกษา |
| กิจกรรม 3 ผลิตคู่มือวิชาสามัญการออกแบบเครื่องใช้สำนักงานเพื่อสนับสนุนการเรียนการสอนของสถานศึกษา | | | | | | | | | | | | | | | | | | | | | | | สำนักงาน วิทยาลัยอาชีวศึกษา |
| กิจกรรม 4 อบรมครูอาจารย์ จำนวน 15 คน เกี่ยวกับเรื่องคอมพิวเตอร์และงานกราฟิก | | | | | | | | | | | | | | | | | | | | | | | จากงบพัฒนาคนต้นแบบอาชีวศึกษา |
| กิจกรรม 5 ผลิตคู่มือวิชาการคอมพิวเตอร์ เรื่องต้นแบบการเขียนโปรแกรม | | | | | | | | | | | | | | | | | | | | | | | สำนักงาน วิทยาลัยอาชีวศึกษา |
| กิจกรรม 6 ผลิตคู่มือวิชาการคอมพิวเตอร์ เรื่องต้นแบบการเขียนโปรแกรมเพื่อพัฒนาทรัพยากรคนต้นแบบการศึกษาระดับอาชีวศึกษา | | | | | | | | | | | | | | | | | | | | | | | สำนักงาน วิทยาลัยอาชีวศึกษา |
| กิจกรรม 7 จัดหาอุปกรณ์ประกอบเครื่องใช้สำนักงานเพื่อสนับสนุนการเรียนการสอน | | | | | | | | | | | | | | | | | | | | | | | จากงบพัฒนาคนต้นแบบอาชีวศึกษา |
| | | | | | | | | | | | | | | | | | | | | | | | |
| บุคลากรที่ 5 การพัฒนาระบบการบริหารจัดการที่เป็นเลิศรวมกับภาคเอกชน การพัฒนาระบบบริหารจัดการ | | | | | | | | | | | | | | | | | | | | | | | |
| ผลผลิต : ผู้สำเร็จการศึกษาระดับอาชีวศึกษาและเทคนิค | | | | | | | | | | | | | | | | | | | | | | | |
| งาน พัฒนาระบบเทคโนโลยีสารสนเทศ | | | | | | | | | | | | | | | | | | | | | | | |
| โครงการ 8 โครงการพัฒนาระบบเทคโนโลยีสารสนเทศ และระบบเครือข่ายภายในของสถานศึกษาเป็น Semi residential University | | | | | | | | | | | | | | | | | | | | | | | |
| กิจกรรม 1 พัฒนาระบบสารสนเทศเพื่อใช้บริหารจัดการ (Digital Transforming) | | | | | | | | | | | | | | | | | | | | | | | จากงบพัฒนาคนต้นแบบอาชีวศึกษา |
| รวมงบประมาณแผ่นดิน | | | | | | | | | | | | | | | | | | | | | | | |
| รวมงบประมาณรายได้ | | | | | | | | | | | | | | | | | | | | | | | |
| รวมงบประมาณทั้งหมด | | | | | | | | | | | | | | | | | | | | | | | |

เสนอเพื่อพิจารณา

 (ศ.ดร.ปิ่นนันทน์ ตฤณภักดิ์)
 คณบดีคณะวิทยาศาสตร์และเทคโนโลยี

โปรดพิจารณา

 (นางสมลักษณ์ สมณะ)
 ผู้อำนวยการกองนโยบายและแผน

เห็นควรอนุมัติ

 (ผู้ช่วยศาสตราจารย์จรรยา ความคู่แคง)
 รองอธิการบดี

อนุมัติตามระเบียบ

 (ผู้ช่วยศาสตราจารย์ ดร.สุพจน์ ทราชบุรี)
 อธิการบดี

กองนโยบายและแผน
 มหาวิทยาลัยราชภัฏวชิรเวศน์

ภาคผนวก

การประชุมคณะกรรมการบริหารคณะวิทยาศาสตร์และเทคโนโลยี



คำสั่งแต่งตั้งคณะกรรมการจัดทำ
แผนปฏิบัติการประจำปีงบประมาณ ๒๕๖๔



คำสั่งคณะกรรมการและเทคโนโลยี

มหาวิทยาลัยราชภัฏวไลยอลงกรณ์ ในพระบรมราชูปถัมภ์

ที่ ๒๖๔ / ๒๕๖๓

เรื่อง แต่งตั้งคณะกรรมการจัดทำแผนปฏิบัติการประจำปีงบประมาณ ๒๕๖๔

ตามที่ มหาวิทยาลัยราชภัฏวไลยอลงกรณ์ ในพระบรมราชูปถัมภ์ ได้กำหนดตัวชี้วัดที่เกี่ยวกับกระบวนการพัฒนาแผนงานอย่างเป็นระบบและเกิดประสิทธิภาพอย่างสูงสุด คณะวิทยาศาสตร์และเทคโนโลยี มหาวิทยาลัยราชภัฏวไลยอลงกรณ์ ในพระบรมราชูปถัมภ์ จึงแต่งตั้งคณะกรรมการจัดทำแผนปฏิบัติการประจำปีงบประมาณ ๒๕๖๔ โดยมีหน้าที่รวบรวม วิเคราะห์ สังเคราะห์ข้อมูล ติดตามประเมินผลการปฏิบัติงานและปรับแผนกลยุทธ์และแผนปฏิบัติการให้สอดคล้องกับสถานการณ์ปัจจุบัน ดังนี้

| | | |
|-------------------------|----------------|---------------------|
| ๑. ผศ.ดร.ปิ่นนรภัส | ถกลภักดี | ประธานกรรมการ |
| ๒. อาจารย์มีชัยกานต์ | เผ่าสวัสดิ์ | กรรมการ |
| ๓. อาจารย์ ดร.นพรัตน์ | ไวโรจนะ | กรรมการ |
| ๔. ผศ.ดร.พรรณวิภา | แพงศรี | กรรมการ |
| ๕. อาจารย์ไพรินทร์ | มีศรี | กรรมการ |
| ๖. อาจารย์กิตติศักดิ์ | สิงห์สูงเนิน | กรรมการ |
| ๗. อาจารย์ ดร.จินต์จุฑา | ข้าทอง | กรรมการ |
| ๘. ผศ.ดร.วีระวัฒน์ | อุ้นเสนาหา | กรรมการ |
| ๙. อาจารย์วีรภรณ์ | วงศ์สกุลกาญจน์ | กรรมการ |
| ๑๐. นางกนกพร | สันต์ฤทัย | กรรมการ |
| ๑๑. นางสาวเบญจมาศ | นามณรงค์ | กรรมการและเลขานุการ |

สั่ง ณ วันที่ ๑๑ สิงหาคม ๒๕๖๓

(ผู้ช่วยศาสตราจารย์ ดร.ปิ่นนรภัส ถกลภักดี)

คณบดีคณะวิทยาศาสตร์และเทคโนโลยี

