



แผนปฏิบัติการบัณฑิตวิทยาลัย ประจำปีงบประมาณ พ.ศ. 2563

มหาวิทยาลัยราชภัฏวไลยอลงกรณ์ ในพระบรมราชูปถัมภ์ จังหวัดปทุมธานี

มกราคม 2563

แผนปฏิบัติการบัณฑิตวิทยาลัย

ประจำปีงบประมาณ พ.ศ. 2563

มหาวิทยาลัยราชภัฏวไลยอลงกรณ์ ในพระบรมราชูปถัมภ์ จังหวัดปทุมธานี

มกราคม 2563

คำนำ

บัณฑิตวิทยาลัย มหาวิทยาลัยราชภัฏวไลยอลงกรณ์ ในพระบรมราชูปถัมภ์ ได้จัดทำแผนปฏิบัติการบัณฑิตวิทยาลัย ประจำปีงบประมาณ พ.ศ. 2563 เพื่อประโยชน์ในการบริหารจัดการงานตามภารกิจ และการพัฒนามหาวิทยาลัย ทั้งนี้เพื่อให้การดำเนินงานบรรลุเป้าหมายที่กำหนดไว้ บัณฑิตวิทยาลัยได้จัดทำแผนปฏิบัติการบัณฑิตวิทยาลัยประจำปีงบประมาณ 2563 ตามประเด็นยุทธศาสตร์ แผนงาน โครงการ ตัวชี้วัดผลงานค่าเป้าหมาย แนวทางการปฏิบัติการ กรอบเวลาในการดำเนินงาน ผู้รับผิดชอบ และงบประมาณที่ใช้ในการดำเนินการ โดยแผนปฏิบัติการดังกล่าว เป็นเครื่องมือสำคัญในการกำหนดกรอบการประสานการดำเนินงาน การกำกับติดตาม และการประเมินผลการปฏิบัติงานต่อไป

(ผู้ช่วยศาสตราจารย์ ดร.ธีรธนิษฐ์ ศิริโวหาร)

คณบดีบัณฑิตวิทยาลัย

สารบัญ

	หน้า
ส่วนที่ 1 ข้อมูลทั่วไป	1
- ความเป็นมาของบัณฑิตวิทยาลัย	2
- ปรัชญา วิสัยทัศน์ พันธกิจ นโยบายเป้าประสงค์	5
- นโยบายด้านการประกันคุณภาพการศึกษา	6
- เป้าประสงค์	6
- อัตลักษณ์	6
- เอกลักษณ์	6
- ค่านิยม	7
- โครงสร้างองค์กรบัณฑิตวิทยาลัย	8
- แผนผังการเชื่อมโยงแผนปฏิบัติการ ประจำปีงบประมาณ พ.ศ. 2563	10
- ตารางแสดงความสัมพันธ์ระหว่างประเด็นยุทธศาสตร์มหาวิทยาลัยและบัณฑิตวิทยาลัย	11
- การวิเคราะห์ SWOT ANALYSIS ของบัณฑิตวิทยาลัย	18
- แผนที่ยุทธศาสตร์ บัณฑิตวิทยาลัย	19
- เป้าประสงค์และตัวชี้วัดความสำเร็จของแผนปฏิบัติการบัณฑิตวิทยาลัย	20

สารบัญ (ต่อ)

	หน้า
- ประเด็นยุทธศาสตร์ บัณฑิตวิทยาลัย	21
- กลยุทธ์ บัณฑิตวิทยาลัย	22
ส่วนที่ 2 แผนงาน/โครงการตามประเด็นยุทธศาสตร์	24
- โครงการตามแผนปฏิบัติการของบัณฑิตวิทยาลัย ประจำปีงบประมาณ พ.ศ. 2563	25
ส่วนที่ 3 รายละเอียดโครงการ กิจกรรมและงบประมาณ	32
- รายละเอียดโครงการ กิจกรรมและงบประมาณแผนปฏิบัติการของบัณฑิตวิทยาลัย ประจำปีงบประมาณ พ.ศ. 2563	33
ภาคผนวก	95

1

ส่วนที่ 1
ข้อมูลทั่วไป

ส่วนที่ 1 ข้อมูลทั่วไป

บัณฑิตวิทยาลัย มหาวิทยาลัยราชภัฏวไลยอลงกรณ์ ในพระบรมราชูปถัมภ์ จังหวัดปทุมธานี

ความเป็นมา

บัณฑิตวิทยาลัย มหาวิทยาลัยราชภัฏวไลยอลงกรณ์ ในพระบรมราชูปถัมภ์ จังหวัดปทุมธานี ตั้งอยู่ เลขที่ 1 หมู่ 20 ถนนพหลโยธิน กิโลเมตรที่ 48 ตำบลคลองหนึ่ง อำเภอคลองหลวง จังหวัดปทุมธานี รหัสไปรษณีย์ 13180 หมายเลขโทรศัพท์ 02-5291638 ต่อ 401-403 โทรสาร 02-5291638, ต่อ 406 เว็บไซต์ <http://grad.vru.ac.th>

บัณฑิตวิทยาลัย มหาวิทยาลัยราชภัฏวไลยอลงกรณ์ ในพระบรมราชูปถัมภ์ เริ่มจัดตั้งและมีการดำเนินการจัดการศึกษาในระดับบัณฑิตศึกษาตั้งแต่ปีการศึกษา 2541 เป็นต้นมา และในปีการศึกษา 2548 ได้ยุบบัณฑิตวิทยาลัยและมีการจัดการศึกษาในระดับบัณฑิตศึกษาโดยคณะวิชา แต่ในปีการศึกษา 2550 มีการจัดตั้งบัณฑิตวิทยาลัยอีกครั้งและดูแลการจัดการศึกษาระดับบัณฑิตศึกษาทั้งหมด และในปีการศึกษา 2552 บัณฑิตวิทยาลัยมีการดำเนินงานโดยเป็นหน่วยประสานงานระดับบัณฑิตศึกษา

การจัดการศึกษาระดับบัณฑิตศึกษา

- พ.ศ. 2540 มหาวิทยาลัยทำความร่วมมือกับ University of Northumbria at Newcastle (UNN) ประเทศอังกฤษ เปิดสอนระดับปริญญาโท หลักสูตรบริหารธุรกิจมหาบัณฑิต (บธ.ม.) สาขาวิชาบริหารธุรกิจ
- พ.ศ. 2541 เปิดสอนระดับปริญญาโท หลักสูตรครุศาสตรมหาบัณฑิต (ค.ม.) สาขาวิชาการบริหารการศึกษา และร่วมมือกับ UNN เปิดสอนระดับปริญญาเอก หลักสูตรบริหารธุรกิจดุษฎีบัณฑิต สาขาวิชา Human Resource Development ให้กับอาจารย์มหาวิทยาลัยราชภัฏทั่วประเทศ
- พ.ศ. 2543 เปิดสอนระดับปริญญาโท หลักสูตรศิลปศาสตรมหาบัณฑิต (ศศ.ม.) สาขาวิชาสังคมศาสตร์เพื่อการพัฒนา
- พ.ศ. 2544 เปิดสอนระดับปริญญาโท หลักสูตรวิทยาศาสตร์มหาบัณฑิต (วท.ม.) สาขาวิชาวิทยาศาสตร์ศึกษา หลักสูตรครุศาสตรมหาบัณฑิต (ค.ม.) สาขาวิชาหลักสูตรและการสอนที่มหาวิทยาลัยและศูนย์สระแก้ว หลักสูตรประกาศนียบัตรบัณฑิตวิชาชีพครู (ป.บัณฑิต) และดำเนินการจัดโครงการประกาศนียบัตรบัณฑิตกองทุนหมู่บ้านตามนโยบายรัฐบาลโดยรับผิดชอบเขตพื้นที่จังหวัดปทุมธานี จังหวัดปราจีนบุรี และจังหวัดสระแก้ว
- พ.ศ. 2545 เปิดสอนระดับปริญญาโท หลักสูตรบริหารธุรกิจมหาบัณฑิต (บธ.ม.) สาขาวิชาการจัดการทั่วไปและสาขาวิชาการตลาด
- พ.ศ. 2548 เปิดสอนระดับปริญญาโท หลักสูตรครุศาสตรมหาบัณฑิต (ค.ม.) สาขาวิชาการส่งเสริมสุขภาพ
- พ.ศ. 2549 เปิดสอนระดับปริญญาโท หลักสูตรศิลปศาสตรมหาบัณฑิต (ศศ.ม.) สาขาวิชาการจัดการความขัดแย้งแบบบูรณาการ หลักสูตรรัฐประศาสนศาสตรมหาบัณฑิต (รป.ม.) สาขาวิชารัฐประศาสนศาสตร์ และเปิดสอนระดับปริญญาเอก หลักสูตรรัฐประศาสนศาสตร์ดุษฎีบัณฑิต (รป.ด.) สาขาวิชารัฐประศาสนศาสตร์ หลักสูตรครุศาสตรดุษฎีบัณฑิต (ค.ด.) สาขาวิชาการบริหารการศึกษา หลักสูตรปรัชญาดุษฎีบัณฑิต (ปร.ด.) สาขาวิชาหลักสูตรและการสอน
- พ.ศ. 2550 เปิดสอนระดับปริญญาโท หลักสูตรวิทยาศาสตร์มหาบัณฑิต (วท.ม.) สาขาวิชาเทคโนโลยีพอลิเมอร์ (วท.ม.) สาขาวิชาเทคโนโลยีการจัดการเกษตร (วท.ม.) และมหาวิทยาลัยได้ทำความร่วมมือกับองค์กรปกครองส่วนท้องถิ่นพัฒนาบุคลากรระดับปริญญาโทหลักสูตรรัฐประศาสนศาสตรมหาบัณฑิต (รป.ม.) สาขาวิชารัฐประศาสนศาสตร์ และหลักสูตรบริหารธุรกิจมหาบัณฑิต (บธ.ม.) สาขาวิชาบริหารธุรกิจ
- พ.ศ. 2551 เปิดสอนระดับปริญญาโท หลักสูตรบริหารธุรกิจมหาบัณฑิต (บธ.ม.) สำหรับผู้บริหาร (Executive MBA)
- พ.ศ. 2552 มหาวิทยาลัยทำความร่วมมือกับสถาบันวิจัยวิทยาศาสตร์และเทคโนโลยีแห่งประเทศไทย (วว.) ในการผลิตบัณฑิตศึกษาระดับปริญญาโทและปริญญาเอก สาขาวิทยาศาสตร์และเทคโนโลยี
- พ.ศ. 2553 มหาวิทยาลัยทำความร่วมมือกับมหาวิทยาลัยแห่งชาติลาว แลกเปลี่ยนอาจารย์และนักศึกษา ระดับปริญญาโทและปริญญาเอก

- พ.ศ. 2560 หลักสูตรวิทยาศาสตร์มหาบัณฑิต (วท.ม.) สาขาวิชานวัตกรรมการจัดการสิ่งแวดล้อม
- พ.ศ. 2561 หลักสูตรวิทยาศาสตร์มหาบัณฑิต (วท.ม.) สาขาวิชาการจัดการเทคโนโลยี และหลักสูตรสาธารณสุขศาสตรมหาบัณฑิต (ส.ม.) สาขาวิชาการจัดการระบบสุขภาพ
- พ.ศ. 2561 มหาวิทยาลัยทำความร่วมมือกับสถาบันวิจัยวิทยาศาสตร์และเทคโนโลยีแห่งประเทศไทย (วว.) ในการผลิตบัณฑิตศึกษาระดับปริญญาโทและปริญญาเอก สาขาวิทยาศาสตร์และเทคโนโลยี

บัณฑิตวิทยาลัย

ปรัชญา (Philosophy)

“คุณธรรมเด่น เน้นวิชาการ สร้างงานวิจัย เพื่อองค์ความรู้ใหม่ นำไปใช้พัฒนาท้องถิ่น”

วิสัยทัศน์ (Vision) :

“บัณฑิตวิทยาลัยเป็นหน่วยงานส่งเสริมและพัฒนาการศึกษาระดับบัณฑิตศึกษา ให้เกิดการเรียนรู้เชิงผลิตภาพและสร้างสรรค์งานวิจัยที่เป็นองค์ความรู้ใหม่ เพื่อพัฒนาท้องถิ่นและประเทศชาติสู่มาตรฐานสากล”

พันธกิจ (Mission) :

1. ส่งเสริมและพัฒนาการจัดการศึกษาระดับบัณฑิตศึกษาให้เกิดการเรียนรู้เชิงผลิตภาพ
2. ส่งเสริมและสร้างสรรค์งานวิจัยที่เป็นองค์ความรู้ใหม่เพื่อพัฒนาท้องถิ่น และประเทศชาติ
3. ส่งเสริมและกำกับคุณภาพการศึกษาระดับบัณฑิตศึกษาให้เป็นไปตามเกณฑ์มาตรฐาน ของสำนักงานคณะกรรมการการอุดมศึกษา และกรอบมาตรฐานคุณวุฒิระดับอุดมศึกษา
4. พัฒนาระบบการบริหารจัดการบัณฑิตวิทยาลัยอย่างมีประสิทธิภาพ และสอดคล้องกับนโยบายของมหาวิทยาลัย

นโยบาย

1. เป็นศูนย์กลางการประสาน และกำกับการจัดการศึกษาระดับบัณฑิตศึกษา
2. กำกับดูแลมาตรฐานการจัดการศึกษาระดับบัณฑิตศึกษา ให้มีความเป็นเลิศทางวิชาการและความเป็นสากล

- ส่งเสริมและสนับสนุนการทำวิจัยที่มีคุณภาพในระดับบัณฑิตศึกษาและการบริการวิชาการ
- มีระบบฐานข้อมูลด้านต่างๆ เพื่อการบริหารจัดการ

นโยบายด้านการประกันคุณภาพการศึกษา

นโยบายด้านการประกันคุณภาพการศึกษา เพื่อพัฒนาคุณภาพและมาตรฐานการศึกษาระดับบัณฑิตวิทยาลัย

- พัฒนาระบบและกลไกการประกันคุณภาพการศึกษาที่สามารถสร้างคุณภาพการศึกษาได้อย่างแท้จริง
- พัฒนาระบบและกลไกการประกันคุณภาพการศึกษา โดยบูรณาการให้อยู่ในกระบวนการทำงาน

เป้าประสงค์ (Goals) :

- พัฒนาสมรรถนะการจัดการเรียนรู้เชิงผลิตภาพ (Productive learning) เพื่อพัฒนานักศึกษาให้มีความพร้อมในการทำงานสู่ประชาคมอาเซียน
- ประสานงานให้ผลิตผลงานวิจัยที่เป็นองค์ความรู้ใหม่ที่แก้ปัญหาท้องถิ่น
- เป็นองค์กรที่มีธรรมาภิบาลในการบริหารงาน ยึดหลักปรัชญาเศรษฐกิจพอเพียง และเป็นองค์กรแห่งการเรียนรู้

อัตลักษณ์ : บัณฑิตจิตอาสา พัฒนาท้องถิ่น

เอกลักษณ์ : เป็นสถาบันที่น้อมนำแนวทางการดำเนินชีวิต ตามหลักปรัชญาเศรษฐกิจพอเพียง

ค่านิยม (Core Values)

V	:	Visionary
A	:	Activeness
L	:	Like to learn
A	:	Adaptive
Y	:	Yields
A	:	Acceptance and Friendliness

“ VALAYA ”

=	เป็นผู้รอบรู้ และมีวิสัยทัศน์
=	ทำงานเชิงรุก ริเริ่มสร้างสรรค์
=	สนใจใฝ่เรียนรู้อย่างต่อเนื่อง
=	ปรับตัวได้ดี พร้อมนำการเปลี่ยนแปลง
=	ผลงานเป็นที่ประจักษ์
=	เป็นที่ยอมรับในการเป็นกัลยาณมิตร

โครงสร้างองค์กร บัณฑิตวิทยาลัย

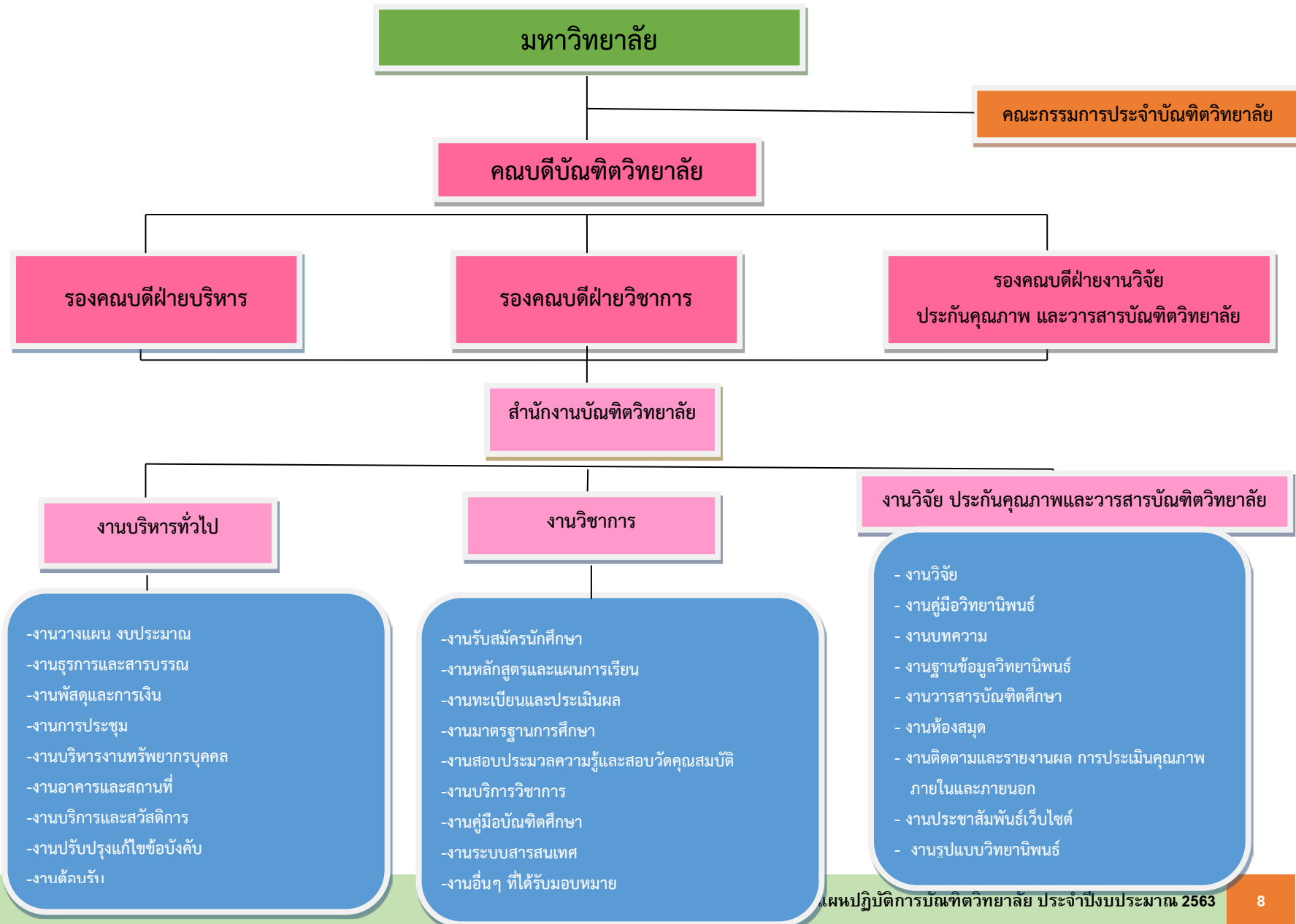



แผนผังการเชื่อมโยงของแผนปฏิบัติการ ประจำปีงบประมาณ พ.ศ. 2562

นโยบายมหาวิทยาลัย						
1	2	3	4	5	6	7
ยกระดับคุณภาพมาตรฐานการศึกษาในระดับชาติ	พัฒนาและเพิ่มบทบาทในการเป็นสถาบันอุดมศึกษาเพื่อพัฒนาท้องถิ่น	พัฒนาคุณภาพมาตรฐานการศึกษาในระดับชาติ	ผลิตบัณฑิตที่มีคุณภาพเป็นที่ยอมรับ	พัฒนาวิจัยและการบริการวิชาการเพื่อพัฒนาคุณภาพชีวิตในท้องถิ่นและแสวงหาความรู้ใหม่ให้เป็นที่ยอมรับระดับชาติ และนานาชาติ	มหาวิทยาลัยมีขนาดกลางที่มีนักศึกษากภาคปกติ 12,000 คน	พัฒนาการบริหารจัดการในมหาวิทยาลัย
ประเด็นยุทธศาสตร์ตามแผนงานมหาวิทยาลัย						
1. แผนงานการผลิตบัณฑิต	2. แผนงานการวิจัย และนวัตกรรมเพื่อตอบสนองต่อการแก้ไขปัญหาของท้องถิ่น	3. แผนงานพัฒนางานพันธกิจสัมพันธ์	4. แผนงานส่งเสริมศาสนา ศิลปวัฒนธรรม รมรงค์สร้างจิตสำนึก	5. แผนงานการพัฒนากระบวนการบริหารจัดการ		
ประเด็นยุทธศาสตร์ บัณฑิตวิทยาลัย ประจำปีงบประมาณ พ.ศ. 2560-2564						
1. การพัฒนาการจัดการศึกษาระดับบัณฑิตศึกษาให้เกิดการเรียนรู้เชิงผลิตภาพ	2. การวิจัยที่เป็นองค์ความรู้ใหม่ เพื่อพัฒนาท้องถิ่น และประเทศชาติ	3. การพัฒนางานพันธกิจสัมพันธ์ และการส่งเสริมศาสนา ศิลปวัฒนธรรม	4. การพัฒนาระบบบริหารจัดการบัณฑิตวิทยาลัยอย่างมีประสิทธิภาพ และสอดคล้องกับนโยบายของมหาวิทยาลัย			
แผนกลยุทธ์ 5 ปี บัณฑิตวิทยาลัย ประจำปี พ.ศ. 2560-2564						
1. แผนงานการพัฒนาการเรียนการสอน และคุณภาพบัณฑิต	2. แผนงานการวิจัย และสะสมองค์ความรู้เพื่อพัฒนาท้องถิ่น	3. แผนงานการบริการวิชาการเพื่อการพัฒนาท้องถิ่น	4. แผนงานการทำนุบำรุง สืบสานศิลปวัฒนธรรมท้องถิ่น	5. แผนงานการบริหารการพัฒนา		

ความสัมพันธ์ระหว่างประเด็นยุทธศาสตร์มหาวิทยาลัยและประเด็นยุทธศาสตร์ของบัณฑิตวิทยาลัย ที่สอดคล้องกับตัวบ่งชี้/ตัวชี้วัดความสำเร็จ

ลำดับที่	ประเด็นยุทธศาสตร์ตามแผนงานมหาวิทยาลัย	ประเด็นยุทธศาสตร์และแผนกลยุทธ์ของบัณฑิตวิทยาลัยที่สอดคล้องกับมหาวิทยาลัย	กิจกรรมของบัณฑิตวิทยาลัยที่สอดคล้องกับยุทธศาสตร์ของมหาวิทยาลัย
1	<p>แผนงานการผลิตบัณฑิต</p> <p>ประเด็นยุทธศาสตร์ 1 การผลิตบัณฑิต โดยกระบวนการจัดการเรียนรู้เชิงผลิตภาพ (Productive Learning) สร้างเครือข่ายความร่วมมือตามรูปแบบประชา รัฐเพื่อพัฒนาท้องถิ่นในการพัฒนาท้องถิ่น โดยยึดหลักปรัชญาเศรษฐกิจพอเพียง</p>	<p>1.1.1 พัฒนาปรับปรุงหลักสูตร กระบวนการจัดการเรียนรู้ที่การเรียนรู้เชิงผลิตภาพ (Productive Learning) ที่ได้มาตรฐานสากล</p> <p>1.1.2 โครงการบริหารจัดการงบประมาณการดำเนินงานวิชาการ</p> <p>1.2.1 โครงการส่งเสริมการจัดการเรียนรู้เชิงผลิตภาพ (Productive Learning)</p>	<p>กิจกรรม 1. โครงการพัฒนา/ปรับปรุงหลักสูตร ระดับบัณฑิตศึกษา</p> <p>กิจกรรม 1. บริหารจัดการงบประมาณการดำเนินงานวิชาการ (บัณฑิตวิทยาลัย)</p> <p>กิจกรรม 2. โครงการค่าตอบแทนการสอน หลักสูตรประกาศนียบัตรบัณฑิต สาขาวิชาชีพครู</p> <p>กิจกรรม 3. โครงการนิเทศน์ศึกษาหลักสูตรประกาศนียบัตรบัณฑิต สาขาวิชาชีพครู (Practicum)</p> <p>กิจกรรม 4. โครงการนิเทศน์ศึกษาหลักสูตรประกาศนียบัตรบัณฑิต สาขาวิชาชีพครู (Intern 1)</p> <p>กิจกรรม 5. โครงการนิเทศน์ศึกษาหลักสูตรประกาศนียบัตรบัณฑิต สาขาวิชาชีพครู (Intern 2)</p> <p>กิจกรรม 1 โครงการเตรียมความพร้อมของนักศึกษา ก่อนเข้าเรียน (รปม., รปด.)</p> <p>กิจกรรม 2. การเผยแพร่นวัตกรรมที่เป็นผลงานเชิงประจักษ์ในการประชุมวิชาการในระดับชาติหรือนานาชาติ</p> <p>กิจกรรม 3. การจัดซื้อวัสดุการศึกษา วัสดุทางวิทยาศาสตร์ (วิทยาศาสตร์ศึกษา)</p> <p>กิจกรรม 4. โครงการสนับสนุนการเผยแพร่ผลงานของนักศึกษาระดับบัณฑิตศึกษา</p> <p>กิจกรรม 5. คู่มือบัณฑิตศึกษา</p> <p>กิจกรรม 6. โครงการสอบคัดเลือกเข้าศึกษาต่อหลักสูตรประกาศนียบัตรบัณฑิต สาขาวิชาชีพครู ปีการศึกษา 2562</p>

ลำดับที่	ประเด็นยุทธศาสตร์ตามแผนงานมหาวิทยาลัย	ประเด็นยุทธศาสตร์และแผนกลยุทธ์ของบัณฑิตวิทยาลัยที่สอดคล้องกับมหาวิทยาลัย	กิจกรรมของบัณฑิตวิทยาลัยที่สอดคล้องกับยุทธศาสตร์ของมหาวิทยาลัย
			กิจกรรม 7. โครงการปฐมนิเทศและเตรียมความพร้อมนักศึกษาหลักสูตรประกาศนียบัตรบัณฑิต สาขาวิชาชีพครู ปีการศึกษา 2562
		1.2.2 โครงการพัฒนาทักษะของนักศึกษาที่จำเป็นต่อการดำเนินชีวิตในศตวรรษที่ 21	<p>กิจกรรม 1. โครงการอบรมการใช้โปรแกรมตรวจละเมิดลิขสิทธิ์</p> <p>กิจกรรม 2. กิจกรรมการเรียนรู้และศึกษาดูงานนอกสถานที่</p> <p>กิจกรรม 3. การเข้าใช้ห้องปฏิบัติการเฉพาะทางด้านสิ่งแวดล้อม</p> <p>กิจกรรม 4. โครงการสืบสานงานโครงการพระราชดำริด้านสิ่งแวดล้อมเพื่อพัฒนาระบบสิ่งแวดล้อมและทรัพยากรธรรมชาติ</p> <p>กิจกรรม 5. โครงการเพิ่มทักษะการจัดการสิ่งแวดล้อมสากล</p> <p>กิจกรรม 6. โครงการอบรมเชิงปฏิบัติการเพื่อพัฒนาหัวข้อวิจัยทางธุรกิจ (MBA, DBA)</p> <p>กิจกรรม 7. โครงการอบรมเชิงปฏิบัติการ (คลินิกวิจัย) สาขาวิชารัฐประศาสนศาสตร์</p> <p>กิจกรรม 8. โครงการ ส่งเสริมคุณลักษณะด้านเอกลักษณ์และอัตลักษณ์ของบัณฑิต และสัมมนาทางการศึกษา/ภูมิหลังปัญญาของแผ่นดิน</p> <p>กิจกรรม 9. โครงการยกระดับและส่งเสริมการเรียนรู้ตามกรอบมาตรฐานคุณวุฒิระดับอุดมศึกษา</p> <p>กิจกรรม 10. โครงการอบรมเชิงปฏิบัติการ (คลินิกวิจัย) สาขาวิชาการจัดการระบบสุขภาพ</p> <p>กิจกรรม 11. อบรมโปรแกรมวิเคราะห์ข้อมูลทางสถิติ สาขาวิชาการจัดการระบบสุขภาพ</p> <p>กิจกรรม 12. อบรมโปรแกรมวิเคราะห์ข้อมูลทางสถิติและการวิจัย สาขาวิชาเทคโนโลยีการเกษตร</p> <p>กิจกรรม 13 โครงการเสริมทักษะการเขียนบทความและสร้างสื่อประกอบการนำเสนอทางด้านสิ่งแวดล้อม</p> <p>กิจกรรม 14. โครงการศึกษาดูและทัศนศึกษา (MBA, DBA)</p>

ลำดับที่	ประเด็นยุทธศาสตร์ตามแผนงานมหาวิทยาลัย	ประเด็นยุทธศาสตร์และแผนกลยุทธ์ของบัณฑิตวิทยาลัยที่สอดคล้องกับมหาวิทยาลัย	กิจกรรมของบัณฑิตวิทยาลัยที่สอดคล้องกับยุทธศาสตร์ของมหาวิทยาลัย
			<p>กิจกรรม 15. โครงการอบรมเชิงปฏิบัติการ ระเบียบขั้นตอนการสำเร็จการศึกษา และการตีพิมพ์เผยแพร่ผลงานวิทยานิพนธ์ การค้นคว้าอิสระ ระดับบัณฑิตศึกษา</p> <p>กิจกรรม 16. การปฐมนิเทศนักศึกษา ระดับบัณฑิตศึกษา</p> <p>กิจกรรม 17. โครงการส่งเสริมคุณลักษณะด้านเอกลักษณ์และอัตลักษณ์ของบัณฑิตและสัมมนาทางการศึกษา</p> <p>กิจกรรม 18. โครงการพัฒนาคุณภาพวิทยานิพนธ์นักศึกษาระดับบัณฑิตศึกษา</p> <p>กิจกรรม 19. แสดงความยินดีกับดุษฎีบัณฑิตและมหาบัณฑิต</p> <p>กิจกรรม 20. โครงการพัฒนาจิตสำนึกครู สำหรับนักศึกษาหลักสูตรประกาศนียบัตรบัณฑิต สาขาวิชาชีพรู ปีการศึกษา 2562</p> <p>กิจกรรม 21. โครงการอบรมเชิงปฏิบัติการ จิตตปัญญาศึกษา สำหรับนักศึกษาหลักสูตรประกาศนียบัตรบัณฑิต สาขาวิชาชีพรู ปีการศึกษา 2562</p> <p>กิจกรรม 22. โครงการอบรมเชิงปฏิบัติการ การพัฒนาระบบการคิดขั้นสูง สำหรับนักศึกษาหลักสูตรประกาศนียบัตรบัณฑิต สาขาวิชาชีพรู ปีการศึกษา 2562</p> <p>กิจกรรม 23. โครงการอบรมเชิงปฏิบัติการ การเรียนรู้ในศตวรรษที่ 21: เทคโนโลยีที่ใช้ในการจัดการเรียนการสอน สำหรับนักศึกษาหลักสูตรประกาศนียบัตรบัณฑิต สาขาวิชาชีพรู ปีการศึกษา 2562</p> <p>กิจกรรม 24. โครงการอบรมเชิงปฏิบัติการและศึกษาดูงานด้านปรัชญาเศรษฐกิจพอเพียงกับการศึกษาและจิตอาสาเพื่อพัฒนาผู้นำ สำหรับนักศึกษาหลักสูตรประกาศนียบัตรบัณฑิต สาขาวิชาชีพรู ปีการศึกษา 2562</p> <p>กิจกรรม 25. โครงการปัจฉิมนิเทศสำหรับนักศึกษาหลักสูตรประกาศนียบัตรบัณฑิต สาขาวิชาชีพรู ปีการศึกษา 2562</p>

ลำดับที่	ประเด็นยุทธศาสตร์ตามแผนงานมหาวิทยาลัย	ประเด็นยุทธศาสตร์และแผนกลยุทธ์ของบัณฑิตวิทยาลัยที่สอดคล้องกับมหาวิทยาลัย	กิจกรรมของบัณฑิตวิทยาลัยที่สอดคล้องกับยุทธศาสตร์ของมหาวิทยาลัย
			กิจกรรม 26. โครงการจัดทำคู่มือฝึกประสบการณ์วิชาชีพ
		1.2.3 โครงการพัฒนากิจกรรมกระบวนการเรียนรู้จากการปฏิบัติผ่านการทำงานร่วมกับชุมชน	<p>กิจกรรม 1. โครงการบริการวิชาการเพื่อพัฒนากระบวนการเรียนรู้แบบ Productive Learning โดยการพัฒนาชุมชนการเรียนรู้วิชาชีพครู</p> <p>กิจกรรม 2. การสร้างนวัตกรรมจากการพัฒนาต่อยอดภูมิปัญญาท้องถิ่นสู่มาตรฐานในเชิงพาณิชย์</p> <p>กิจกรรม 3. การสร้างนวัตกรรมเพื่อแก้ปัญหาและพัฒนาคุณภาพชีวิตของชุมชนท้องถิ่น</p> <p>กิจกรรม 4. การถ่ายทอดนวัตกรรมที่มีประสิทธิภาพสู่ชุมชน</p> <p>กิจกรรม 5. โครงการสร้างเครือข่ายนักสิ่งแวดล้อมศึกษา</p>
2	<p>แผนงานวิจัยและนวัตกรรมเพื่อตอบสนองต่อการแก้ไขปัญหาของท้องถิ่น</p> <p>ประเด็นยุทธศาสตร์ 2 การวิจัยและนวัตกรรมเพื่อตอบสนองต่อการแก้ไขปัญหาท้องถิ่น</p>	2.2.1 โครงการส่งเสริมงานวิจัยและงานสร้างสรรค์เพื่อเสริมสร้างความเข้มแข็งเพื่อการพัฒนาท้องถิ่น	<p>กิจกรรม 1. โครงการพัฒนานักศึกษาให้มีสมรรถนะในการผลิตและเผยแพร่ผลงานวิจัย</p> <p>กิจกรรม 2. โครงการส่งเสริมและจัดทำวารสาร (วารสารบัณฑิตศึกษา)</p> <p>กิจกรรม 3. การอบรมเชิงปฏิบัติการอาจารย์ที่ปรึกษาวิทยานิพนธ์ และการค้นคว้าอิสระระดับบัณฑิตศึกษา</p> <p>กิจกรรม 4. โครงการอบรมเชิงปฏิบัติการการวิเคราะห์ข้อมูลการใช้โปรแกรม LISREL</p> <p>กิจกรรม 5. โครงการอบรมเชิงปฏิบัติการจริยธรรมการวิจัยในมนุษย์</p> <p>กิจกรรม 6. สร้างกิจกรรมการเรียนรู้ในด้านการจัดการสิ่งแวดล้อมร่วมกับเกษตรกร ในจังหวัดสระแก้ว</p> <p>กิจกรรม 7. ถ่ายทอดนวัตกรรมการจัดการสิ่งแวดล้อมสู่ชุมชนท้องถิ่น จังหวัดสระแก้ว</p> <p>กิจกรรม 8. การเผยแพร่นวัตกรรมที่เป็นผลงานเชิงประจักษ์ในการประชุมวิชาการในระดับชาติหรือนานาชาติ</p> <p>กิจกรรม 9. การพัฒนาการเขียนบทความทางวิชาการ</p>

ลำดับที่	ประเด็นยุทธศาสตร์ตามแผนงานมหาวิทยาลัย	ประเด็นยุทธศาสตร์และแผนกลยุทธ์ของบัณฑิตวิทยาลัยที่สอดคล้องกับมหาวิทยาลัย	กิจกรรมของบัณฑิตวิทยาลัยที่สอดคล้องกับยุทธศาสตร์ของมหาวิทยาลัย
			กิจกรรม 10. การนำเสนอผลงานของนักศึกษาในเวทีประชุมวิชาการ (สาขาวิชาการจัดการเทคโนโลยี)
4	<p>แผนงาน การส่งเสริมศาสนา ศิลปวัฒนธรรม อนุรักษ์สร้างจิตสำนึก</p> <p>ประเด็นยุทธศาสตร์ที่ 4 การส่งเสริมศาสนา ศิลปวัฒนธรรม อนุรักษ์ สร้างจิตสำนึกทางวัฒนธรรมและการเรียนรู้ต่างวัฒนธรรม อนุรักษ์ฟื้นฟูและเผยแพร่มรดกทางวัฒนธรรม พัฒนาระบบการบริหารจัดการศิลปวัฒนธรรมที่นำไปต่อยอดสู่เศรษฐกิจสร้างสรรค์</p>	4.1.1 โครงการบริหารจัดการงานส่งเสริมศาสนาทำนุบำรุงศิลปะและวัฒนธรรมและภูมิปัญญาท้องถิ่น	<p>กิจกรรม 1. ทำบุญสืบสานประเพณีไทย</p> <p>กิจกรรม 2. สร้างกิจกรรมด้านการอนุรักษ์พันธุกรรมพืชและวัฒนธรรมอาหารท้องถิ่น จังหวัดสระแก้ว</p>
5	<p>แผนงาน การพัฒนาระบบการบริหารจัดการ</p> <p>ประเด็นยุทธศาสตร์ที่ 5 การพัฒนาระบบการบริหารจัดการที่เป็นเลิศมีธรรมาภิบาล</p>	<p>5.1.1 พัฒนาระบบการจัดการทรัพยากรบุคคลสู่ความเป็นเลิศ</p> <p>5.2.3 โครงการพัฒนาองค์กรแห่งการเรียนรู้โดยสร้างชุมชนอุดมปัญญา</p>	<p>กิจกรรม 1. สนับสนุนการเรียนการสอนภาคการศึกษาที่ 1-3 สาขาวิชาเทคโนโลยีการเกษตร (เจ้าหน้าที่คณะเกษตร)</p> <p>กิจกรรม 2. พัฒนาระบบการจัดการทรัพยากรบุคคลสู่ความเป็นเลิศ</p> <p>กิจกรรม 3. โครงการค่าตอบแทนเจ้าหน้าที่หลักสูตรประกาศนียบัตรบัณฑิต สาขาวิชาชีพครู</p> <p>กิจกรรม 1. โครงการการจัดการความรู้ KM บัณฑิตวิทยาลัย</p>

ลำดับที่	ประเด็นยุทธศาสตร์ตามแผนงานมหาวิทยาลัย	ประเด็นยุทธศาสตร์และแผนกลยุทธ์ของบัณฑิตวิทยาลัยที่สอดคล้องกับมหาวิทยาลัย	กิจกรรมของบัณฑิตวิทยาลัยที่สอดคล้องกับยุทธศาสตร์ของมหาวิทยาลัย
		<p>5.3.1 โครงการจัดการมาตรฐานการศึกษาและพัฒนาคุณภาพการศึกษาสู่ความเป็นเลิศ</p>	<p>กิจกรรม 1. การตรวจประเมินคุณภาพการศึกษาภายใน บัณฑิตวิทยาลัย</p> <p>กิจกรรม 2. โครงการตรวจประกันคุณภาพหลักสูตรประกาศนียบัตร สาขาวิชาชีพครู ปีการศึกษา 2562</p> <p>กิจกรรม 3. โครงการทวนสอบคุณภาพหลักสูตรประกาศนียบัตร สาขาวิชาชีพครู ปีการศึกษา 2562</p>
		<p>5.4.1 โครงการพัฒนาประสิทธิภาพการบริหารสำนักงาน</p>	<p>กิจกรรม 1. จัดท้าวัดสิ่งสนับสนุนการเรียนการสอน (การบริหารการศึกษา)</p> <p>กิจกรรม 2. จัดท้าวัดการเรียนการสอนภาคการศึกษาที่ 1-3 (สาขาวิชาเทคโนโลยีการจัดการเกษตร)</p> <p>กิจกรรม 3. จัดท้าวัด คุรุภัณฑ์สำนักงาน และวัดดูการศึกษา</p> <p>กิจกรรม 4. ค่าสาธารณูปโภค</p> <p>กิจกรรม 5. โครงการจัดซื้อวัสดุครุภัณฑ์และอุปกรณ์สำนักงาน (DBA)</p> <p>กิจกรรม 6. จัดท้าวัดการเรียนการสอน (หลักสูตร รปม., รปด.)</p> <p>กิจกรรม 7. โครงการจัดท้าวัดการเรียนการสอน (หลักสูตรและการสอน)</p> <p>กิจกรรม 8. บริหารจัดการหลักสูตร (นวัตกรรมจัดการสิ่งแวดล้อม) ป.โท</p> <p>กิจกรรม 9. โครงการบริหารหลักสูตรปรัชญาดุษฎีบัณฑิต สาขาวิชาสิ่งแวดล้อมศึกษา</p> <p>กิจกรรม 10. การจัดการความเสี่ยง บัณฑิตวิทยาลัย</p> <p>กิจกรรม 11. โครงการสำรวจความพึงพอใจของผู้ใช้บริการบัณฑิตวิทยาลัย</p> <p>กิจกรรม 12. โครงการจัดซื้อวัสดุครุภัณฑ์และอุปกรณ์สำนักงาน (MPH)</p> <p>กิจกรรม 13. โครงการศึกษาดูงาน และประชุมเชิงปฏิบัติการจัดทำแผนปฏิบัติการสาขาวิชาหลักสูตรและการสอน</p>

ลำดับที่	ประเด็นยุทธศาสตร์ตามแผนงานมหาวิทยาลัย	ประเด็นยุทธศาสตร์และแผนกลยุทธ์ของบัณฑิตวิทยาลัยที่สอดคล้องกับมหาวิทยาลัย	กิจกรรมของบัณฑิตวิทยาลัยที่สอดคล้องกับยุทธศาสตร์ของมหาวิทยาลัย
			<p>กิจกรรม 14. โครงการอบรมเชิงปฏิบัติการ การทบทวนแผนปฏิบัติการ และการจัดทำแผนกลยุทธ์ทางการเงินของบัณฑิตวิทยาลัย ประจำปีงบประมาณ 2563</p> <p>กิจกรรม 15. โครงการบริหารจัดการวัสดุการเรียนการสอน สำหรับนักศึกษาหลักสูตรประกาศนียบัตรบัณฑิต สาขาวิชาชีพครู ปีการศึกษา 2562</p> <p>กิจกรรม 16. บริหารจัดการหลักสูตรการจัดการเทคโนโลยี</p>
		<p>5.4.2 โครงการสื่อสารองค์กรและการตลาดแบบบูรณาการ (IMC)</p>	<p>กิจกรรม 1. ประชาสัมพันธ์หลักสูตรระดับบัณฑิตศึกษา</p> <p>กิจกรรม 2. การประชาสัมพันธ์หลักสูตร (สาขาวิชานวัตกรรมจัดการสิ่งแวดล้อม) ป.โท</p> <p>กิจกรรม 3. การประชาสัมพันธ์หลักสูตรสาธารณสุขศาสตรมหาบัณฑิต สาขาวิชาการจัดการระบบสุขภาพ แบบเต็มเวลา</p>
		<p>5.4.3 โครงการจัดประชุมเพื่อพัฒนาระบบบริหารจัดการโดยมีส่วนร่วมของทุกภาคส่วน</p>	<p>กิจกรรม 1. ค่าตอบแทนการประชุมคณะกรรมการประจำบัณฑิตศึกษา</p> <p>กิจกรรม 2. ค่ารับรองการประชุมคณะกรรมการบัณฑิตวิทยาลัย</p> <p>กิจกรรมที่ 3. ประชุมสมาคมบดีบัณฑิตแห่งประเทศไทย</p> <p>กิจกรรม 4. ค่าธรรมเนียมสมาชิกสมาคมบดีบัณฑิตแห่งประเทศไทย</p> <p>กิจกรรม 5. โครงการประชุมคณะกรรมการหลักสูตรเพื่อบริหารจัดการหลักสูตรประกาศนียบัตรบัณฑิต สาขาวิชาชีพครู ปีการศึกษา 2562</p> <p>กิจกรรม 6. บริหารหลักสูตรการจัดการระบบสุขภาพ</p>

การวิเคราะห์ SWOT เพื่อจัดทำกลยุทธ์และแผนปฏิบัติการบัณฑิตวิทยาลัย
ประจำปีงบประมาณ พ.ศ. 2562

การวิเคราะห์สถานการณ์ภายใน (INTERNAL FACTORS)	
จุดแข็ง (STRENGTHS) (+)	จุดอ่อน (WEAKNESSES) (-)
<ul style="list-style-type: none"> - มีการบริหารจัดการเป็นไปตามเกณฑ์ว่าด้วยการจัดการระดับบัณฑิตศึกษา - หลักสูตรมีการจัดการศึกษาที่ตอบสนอง/สอดคล้องกับการศึกษาไทย 4.0 - วารสารบัณฑิตวิทยาลัยจัดอยู่ในฐานข้อมูล TCI 1 	<ul style="list-style-type: none"> - การส่งเสริมวิทยานิพนธ์ไปใช้ประโยชน์ยังไม่เพียงพอ - การประชาสัมพันธ์ด้านการตลาด เพื่อเพิ่มจำนวนผู้สมัคร และนักศึกษาให้มากขึ้นยังมีไม่เพียงพอ - การตรวจรูปแบบวิทยานิพนธ์โดยนำอิเล็กทรอนิกส์มาใช้ - หลักสูตรที่เกี่ยวข้องมีการดำเนินงานด้านงบประมาณล่าช้าส่งผลกระทบต่อการเบิกจ่ายงบประมาณไม่เป็นไปตามแผนที่กำหนดไว้
การวิเคราะห์สถานการณ์ภายนอก (EXTERNAL FACTORS)	
โอกาส (OPPORTUNITIES) (+)	อุปสรรค (THREATS) (-)
<ul style="list-style-type: none"> - การก้าวสู่การเป็นประชาคมอาเซียน ทำให้บัณฑิตวิทยาลัยมีโอกาสที่จะได้ศึกษานานาชาติ มากขึ้น - มีเครือข่ายความร่วมมือระหว่างไทยและต่างประเทศ - ตลาดแรงงานต้องการผู้สำเร็จการศึกษาระดับบัณฑิตศึกษามากขึ้น 	<ul style="list-style-type: none"> - สภาพการแข่งขันของสถาบันการศึกษาที่มีจำนวนมากขึ้น - ภาวะถดถอยทางเศรษฐกิจส่งผลต่อจำนวนผู้สนใจสมัครเข้าศึกษาต่อ

แผนที่ยุทธศาสตร์ Strategy Map

บัณฑิตวิทยาลัย

วิสัยทัศน์	บัณฑิตวิทยาลัยเป็นหน่วยงานส่งเสริมและพัฒนาการศึกษาระดับบัณฑิตศึกษา ให้เกิดการเรียนรู้เชิงผลิตภาพและสร้างสรรค์งานวิจัยที่เป็นองค์ความรู้ใหม่ เพื่อพัฒนาท้องถิ่นและประเทศชาติสู่มาตรฐานสากล		
มิติผู้มีส่วนได้ส่วนเสีย	สนับสนุนการพัฒนาปรับปรุงหลักสูตร	เตรียมความพร้อมด้านนักศึกษาระดับบัณฑิตศึกษา	สร้างเครือข่ายพัฒนาคุณภาพบัณฑิต
	พัฒนาสมรรถนะด้านการผลิตและเผยแพร่ผลงานวิจัย		
มิติกระบวนการ	พัฒนาสมรรถนะการจัดการเรียนรู้เชิงผลิตภาพ	พัฒนางานวิจัยที่เป็นองค์ความรู้ใหม่ เพื่อพัฒนาท้องถิ่น	สนับสนุนสิ่งอำนวยความสะดวกและพัฒนาระบบเทคโนโลยีสารสนเทศด้านการเรียนรู้ และการวิจัย
	พัฒนาปรับปรุงระเบียบ ข้อบังคับให้เอื้ออำนวย และพัฒนาเป็นองค์กรที่มีธรรมาภิบาลที่มีสมรรถนะสูง		
มิติคนและความรู้	ยกระดับ พัฒนาความรู้ ความเชี่ยวชาญ สมรรถนะให้บุคลากรอย่างต่อเนื่อง	พัฒนาองค์กรแห่งการเรียนรู้	จัดทำวารสารเผยแพร่ผลงานวิจัยของอาจารย์ และนักศึกษบัณฑิตศึกษา
	ส่งเสริมและสร้างสรรค์งานวิจัยที่เป็นองค์ความรู้ใหม่เพื่อพัฒนาท้องถิ่น และประเทศชาติ		
มิติการเงิน	จัดหางบประมาณสนับสนุน	บริหาร จัดการงบประมาณอย่างมีประสิทธิภาพ	

เป้าประสงค์และตัวชี้วัดความสำเร็จของแผนปฏิบัติการ บัณฑิตวิทยาลัย

ประจำปีงบประมาณ พ.ศ. 2563

เป้าประสงค์และตัวชี้วัดความสำเร็จ	ค่าเป้าหมาย	ผู้รับผิดชอบ
1. พัฒนาสมรรถนะการจัดการเรียนรู้เชิงผลิตภาพ (Productive learning) เพื่อพัฒนานักศึกษาให้มีความพร้อมในการทำงานสู่ประชาคมอาเซียน		
KPI 1.1 ร้อยละของนักศึกษาที่เข้าร่วมปฐมนิเทศ	ร้อยละ 80	งานวิชาการ
KPI 1.2 ร้อยละของนักศึกษาที่เข้าร่วมโครงการอบรมเชิงปฏิบัติการการพัฒนาการเขียนบทความทางวิชาการ	ร้อยละ 80	งานวิจัย
KPI 1.3 ร้อยละของนักศึกษาที่เข้าร่วมอบรมการใช้โปรแกรมตรวจละเอียดลิขสิทธิ์	ร้อยละ 80	งานวิจัย
KPI 1.4 ร้อยละของนักศึกษาที่เข้าร่วมโครงการอบรมเชิงปฏิบัติการการอบรมภาษาอังกฤษสำหรับนักศึกษาระดับบัณฑิตศึกษา	ร้อยละ 80	งานวิจัย
2. ประสานงานให้ผลิตผลงานวิจัยที่เป็นองค์ความรู้ใหม่ที่แก้ปัญหาท้องถิ่น		
KPI 2.1 จำนวนวารสารที่เผยแพร่	600 เล่ม	งานวิจัย
KPI 2.2 ร้อยละของผู้ที่เข้าร่วมอบรมเชิงปฏิบัติการจริยธรรมการวิจัยในมนุษย์	1 ครั้ง	งานวิจัย
3. เป็นองค์กรที่ส่งเสริมศาสนา ศิลปวัฒนธรรม อนุรักษ์สิ่งแวดล้อม		
KPI 3.1 ร้อยละของผู้เข้าร่วมโครงการทำบุญสืบสานประเพณีไทย	ร้อยละ 80	งานบริหาร
4. เป็นองค์กรที่พัฒนาระบบการบริหารจัดการ		
KPI 4.1 ระดับความสำเร็จของการจัดการความรู้	ระดับ 3	งานวิชาการ
KPI 4.2 ระดับความพึงพอใจของผู้ใช้บริการ	ร้อยละ 90	งานบริหาร
KPI 4.3 ร้อยละของผู้เข้าร่วมโครงการอบรมความเสี่ยง	ร้อยละ 80	งานบริหาร

ประเด็นยุทธศาสตร์ บัณฑิตวิทยาลัย
ประจำปีงบประมาณ พ.ศ. 2563

บัณฑิตวิทยาลัย ได้กำหนดแผนงานเพื่อสอดคล้องกับประเด็นยุทธศาสตร์ตามแผนงานมหาวิทยาลัย ดังนี้

ประเด็นยุทธศาสตร์และกลยุทธ์

ประเด็นยุทธศาสตร์ที่ 1 การผลิตบัณฑิตโดยกระบวนการเรียนรู้เชิงผลิตภาพ (Productive Learning) สร้างเครือข่ายความร่วมมือตามรูปแบบประชารัฐเพื่อพัฒนาท้องถิ่นในการพัฒนาท้องถิ่น โดยยึดหลักปรัชญาเศรษฐกิจพอเพียง

ประเด็นยุทธศาสตร์ที่ 2 การวิจัยและนวัตกรรมเพื่อตอบสนองต่อการแก้ไขปัญหาท้องถิ่น

ประเด็นยุทธศาสตร์ที่ 3 การพัฒนางานพันธกิจสัมพันธ์ และถ่ายทอด เผยแพร่โครงการอันเนื่องมาจากพระราชดำริ

ประเด็นยุทธศาสตร์ที่ 4 การส่งเสริมศาสนา ศิลปวัฒนธรรม รณรงค์ สร้างจิตสำนึกทางวัฒนธรรมการเรียนรู้ต่างวัฒนธรรม อนุรักษ์ฟื้นฟูและเผยแพร่มรดกทางวัฒนธรรม พัฒนาระบบการบริหารจัดการศิลปวัฒนธรรมที่นำไปต่อยอดสู่เศรษฐกิจสร้างสรรค์

ประเด็นยุทธศาสตร์ที่ 5 การพัฒนาระบบการบริหารจัดการที่เป็นเลิศมีธรรมาภิบาล

กลยุทธ์ บัณฑิตวิทยาลัย ประจำปีงบประมาณ พ.ศ. 2563

ประเด็นยุทธศาสตร์และกลยุทธ์

ประเด็นยุทธศาสตร์ที่ 1 การผลิตบัณฑิตโดยกระบวนการเรียนรู้เชิงผลิตภาพ (Productive Learning) สร้างเครือข่ายความร่วมมือตามรูปแบบประชารัฐเพื่อพัฒนาท้องถิ่นในการพัฒนาท้องถิ่น โดยยึดหลักปรัชญาเศรษฐกิจพอเพียง

กลยุทธ์

- 1.1 พัฒนาปรับปรุงหลักสูตร กระบวนการจัดการเรียนรู้ที่มีการเรียนรู้เชิงผลิตภาพ (Productive Learning)
- 1.2 พัฒนาสมรรถนะการจัดการเรียนรู้เชิงผลิตภาพ (Productive Learning) เพื่อพัฒนานักศึกษาให้มีความพร้อมในการทำงานสู่ประชาคมอาเซียน+3+1
- 1.3 ส่งเสริม สนับสนุน พัฒนาสมรรถนะทักษะด้านภาษาสากล
- 1.4 สร้างเครือข่ายในรูปแบบประชารัฐเพื่อพัฒนาคุณภาพบัณฑิต

ประเด็นยุทธศาสตร์ที่ 2 การวิจัยและนวัตกรรมเพื่อตอบสนองต่อการแก้ไขปัญหาท้องถิ่น

กลยุทธ์

- 2.1 จัดทำสนับสนุนงบประมาณทุนวิจัย
- 2.2 สร้างผลงานวิจัยที่เป็นองค์ความรู้ใหม่ที่ตอบโจทย์ระดับประเทศชาติ และท้องถิ่นเพื่อสนับสนุนการพัฒนาประชารัฐ ลดความเหลื่อมล้ำ สร้างความมั่งคั่ง และยั่งยืนของท้องถิ่นประเทศชาติ
- 2.3 พัฒนาการผลิตผลการวิจัยของอาจารย์ด้านการผลิตหรือพัฒนาครู
- 2.4 พัฒนาศูนย์แห่งการเรียนรู้โดยสร้างชุมชนอุดมปัญญา

ประเด็นยุทธศาสตร์ที่ 4 การส่งเสริมศาสนา ศิลปวัฒนธรรม รมรงค์ สร้างจิตสำนึกทางวัฒนธรรมการเรียนรู้ต่างวัฒนธรรม อนุรักษ์ฟื้นฟูและเผยแพร่มรดกทางวัฒนธรรม พัฒนาระบบการบริหารจัดการศิลปวัฒนธรรมที่นำไปต่อยอดสู่เศรษฐกิจสร้างสรรค์

กลยุทธ์

- 4.1 บริหารจัดการงานส่งเสริมศาสนา ทำนุบำรุงศิลปะและวัฒนธรรม ทั้งการอนุรักษ์ ฟื้นฟู สืบสาน เผยแพร่วัฒนธรรมไทย
- 4.2 สร้างเครือข่ายหรือแลกเปลี่ยน ด้านศิลปวัฒนธรรมและภูมิปัญญาท้องถิ่นในระดับท้องถิ่นและระดับนานาชาติ

4.3 พัฒนาระบบกลไกการบริหารจัดการศิลปวัฒนธรรมที่นำไปต่อยอดสู่เศรษฐกิจสร้างสรรค์

ประเด็นยุทธศาสตร์ที่ 5 การพัฒนาระบบการบริหารจัดการที่เป็นเลิศมีธรรมาภิบาล

กลยุทธ์

5.1 ดึงดูดบุคลากรที่มีความสามารถให้เข้าทำงานในมหาวิทยาลัย พัฒนาขีดสมรรถนะของทรัพยากรบุคคลอย่างต่อเนื่องทันต่อการเปลี่ยนแปลง

5.2 ปรับปรุง กฎหมาย ระเบียบ ข้อบังคับ จัดการฝึกอบรมและพัฒนาที่มุ่งเน้นการปฏิบัติการเสริมสร้างธรรมาภิบาลและเป็นมหาวิทยาลัยที่รับผิดชอบต่อสังคมและได้

มาตรฐานสากล

5.3 พัฒนามหาวิทยาลัยให้เป็นมหาวิทยาลัยสีเขียวที่มีสุนทรียะ การอนามัยสุขภาพ และการจัดการสิ่งแวดล้อมที่ดี และมีความพร้อมด้านอาคารสถานที่

5.4 จัดหาและพัฒนาทรัพยากรสนับสนุนการเรียนรู้เทคโนโลยีสารสนเทศ สิ่งอำนวยความสะดวก และบริการขั้นพื้นฐานภายในมหาวิทยาลัยให้พร้อมต่อการเป็น Semi

residential University

5.5 การบริหารจัดการรายได้จากสินทรัพย์

5.6 บริหารจัดการโรงเรียนสาธิตเพื่อให้ได้มาตรฐานสากล



ส่วนที่ 2

แผนงาน/โครงการตามประเด็นยุทธศาสตร์

ส่วนที่ 2 แผนงาน/โครงการตามประเด็นยุทธศาสตร์
โครงการตามแผนปฏิบัติการของบัณฑิตวิทยาลัย
ประจำปีงบประมาณ พ.ศ. 2562

ประเด็นยุทธศาสตร์ตามแผนงานมหาวิทยาลัย

1. แผนงาน การการผลิตบัณฑิต (Productive learning)

ยุทธศาสตร์ที่ 1 การผลิตบัณฑิตโดยกระบวนการเรียนรู้เชิงผลิตภาพ (Productive Learning) สร้างเครือข่ายความร่วมมือตามรูปแบบประชารัฐเพื่อพัฒนาท้องถิ่นในการพัฒนาท้องถิ่น โดยยึดหลักปรัชญาเศรษฐกิจพอเพียง

ระดับสากล

กลยุทธ์ที่ 1.1 พัฒนาปรับปรุงหลักสูตร กระบวนการจัดการเรียนรู้ที่มีการเรียนรู้เชิงผลิตภาพ (Productive Learning)

1.1.1 โครงการพัฒนาหรือปรับปรุงหลักสูตรจัดการเรียนรู้เชิงผลิตภาพ (Productive Learning)

กิจกรรม 1. โครงการพัฒนา/ปรับปรุงหลักสูตร ระดับบัณฑิตศึกษา

1.1.2 โครงการบริหารจัดการงบประมาณการดำเนินงานวิชาการ

กิจกรรม 1. บริหารจัดการงบประมาณการดำเนินงานวิชาการ (บัณฑิตวิทยาลัย)

กิจกรรม 2. โครงการค่าตอบแทนการสอน หลักสูตรประกาศนียบัตรบัณฑิต สาขาวิชาชีพครู

กิจกรรม 3. โครงการนิเทศนักศึกษาหลักสูตรประกาศนียบัตรบัณฑิต สาขาวิชาชีพครู (Practicum)

กิจกรรม 4. โครงการนิเทศนักศึกษาหลักสูตรประกาศนียบัตรบัณฑิต สาขาวิชาชีพครู (Intern 1)

กิจกรรม 5. โครงการนิเทศนักศึกษาหลักสูตรประกาศนียบัตรบัณฑิต สาขาวิชาชีพครู (Intern 2)

กลยุทธ์ที่ 1.2 พัฒนาสมรรถนะการจัดการเรียนรู้เชิงผลิตภาพ (Productive Learning) เพื่อพัฒนานักศึกษาให้มีความพร้อมต่อการทำงาน

1.2.1 โครงการส่งเสริมการจัดการเรียนรู้เชิงผลิตภาพ (Productive Learning)

กิจกรรม 1 โครงการเตรียมความพร้อมของนักศึกษาก่อนเข้าเรียน (รปม., รปด.)

- กิจกรรม 2. การเผยแพร่นวัตกรรมที่เป็นผลงานเชิงประจักษ์ในการประชุมวิชาการในระดับชาติหรือนานาชาติ
- กิจกรรม 3. การจัดซื้อวัสดุการศึกษา วัสดุทางวิทยาศาสตร์ (วิทยาศาสตร์ศึกษา)
- กิจกรรม 4. โครงการสนับสนุนการเผยแพร่ผลงานของนักศึกษาระดับบัณฑิตศึกษา
- กิจกรรม 5. คู่มือบัณฑิตศึกษา
- กิจกรรม 6. โครงการสอบคัดเลือกเข้าศึกษาต่อหลักสูตรประกาศนียบัตรบัณฑิต สาขาวิชาชีพครู ปีการศึกษา 2562
- กิจกรรม 7. โครงการปฐมนิเทศและเตรียมความพร้อมนักศึกษหลักสูตรประกาศนียบัตรบัณฑิต สาขาวิชาชีพครู ปีการศึกษา 2562

1.2.2 โครงการพัฒนาทักษะของนักศึกษาที่จำเป็นต่อการดำเนินชีวิตในศตวรรษที่ 21

- กิจกรรม 1. โครงการอบรมการใช้โปรแกรมตรวจละเอียดลิขสิทธิ์
- กิจกรรม 2. กิจกรรมการเรียนรู้และศึกษาดูงานนอกสถานที่
- กิจกรรม 3. การเข้าใช้ห้องปฏิบัติการเฉพาะทางด้านสิ่งแวดล้อม
- กิจกรรม 4. โครงการสืบสานงานโครงการพระราชดำริด้านสิ่งแวดล้อมเพื่อพัฒนาระบบสิ่งแวดล้อมและทรัพยากรธรรมชาติ
- กิจกรรม 5. โครงการเพิ่มทักษะการจัดการสิ่งแวดล้อมสากล
- กิจกรรม 6. โครงการอบรมเชิงปฏิบัติการเพื่อพัฒนาหัวข้อวิจัยทางธุรกิจ (MBA, DBA)
- กิจกรรม 7. โครงการอบรมเชิงปฏิบัติการ (คลินิกวิจัย) สาขาวิชารัฐประศาสนศาสตร์
- กิจกรรม 8. โครงการ ส่งเสริมคุณลักษณะด้านเอกลักษณ์และอัตลักษณ์ของบัณฑิต และสัมมนาทางการศึกษา/ภูมิพลังปัญญาของแผ่นดิน
- กิจกรรม 9. โครงการยกระดับและส่งเสริมการเรียนรู้ตามกรอบมาตรฐานคุณวุฒิระดับอุดมศึกษา
- กิจกรรม 10. โครงการอบรมเชิงปฏิบัติการ (คลินิกวิจัย) สาขาวิชาการจัดการระบบสุขภาพ
- กิจกรรม 11. อบรมโปรแกรมวิเคราะห์ข้อมูลทางสถิติ สาขาวิชาการจัดการระบบสุขภาพ
- กิจกรรม 12. อบรมโปรแกรมวิเคราะห์ข้อมูลทางสถิติและการวิจัย สาขาวิชาเทคโนโลยีการเกษตร
- กิจกรรม 13. โครงการเสริมทักษะการเขียนบทความและสร้างสื่อประกอบการนำเสนอทางด้านสิ่งแวดล้อม
- กิจกรรม 14. โครงการศึกษาดูและทัศนศึกษา (MBA, DBA)

กิจกรรม 15. โครงการอบรมเชิงปฏิบัติการ ระเบียบขั้นตอนการสำเร็จการศึกษา และการตีพิมพ์เผยแพร่ผลงานวิทยานิพนธ์ การค้นคว้าอิสระ ระดับบัณฑิตศึกษา

กิจกรรม 16. การปฐมนิเทศนักศึกษา ระดับบัณฑิตศึกษา

กิจกรรม 17. โครงการส่งเสริมคุณลักษณะด้านเอกลักษณ์และอัตลักษณ์ของบัณฑิตและสัมมนาทางการศึกษา

กิจกรรม 18. โครงการพัฒนาคุณภาพวิทยานิพนธ์นักศึกษาระดับบัณฑิตศึกษา

กิจกรรม 19. แสดงความยินดีกับคณาจารย์บัณฑิตและมหาบัณฑิต

กิจกรรม 20. โครงการพัฒนาจิตสำหรับครู สำหรับนักศึกษาหลักสูตรประกาศนียบัตรบัณฑิต สาขาวิชาชีพรู ปีการศึกษา 2562

กิจกรรม 21. โครงการอบรมเชิงปฏิบัติการ จิตตปัญญาศึกษา สำหรับนักศึกษาหลักสูตรประกาศนียบัตรบัณฑิต สาขาวิชาชีพรู ปีการศึกษา 2562

กิจกรรม 22. โครงการอบรมเชิงปฏิบัติการ การพัฒนากระบวนการคิดขั้นสูง สำหรับนักศึกษาหลักสูตรประกาศนียบัตรบัณฑิต สาขาวิชาชีพรู ปีการศึกษา 2562

กิจกรรม 23. โครงการอบรมเชิงปฏิบัติการ การเรียนรู้ในศตวรรษที่ 21: เทคโนโลยีที่ใช้ในการจัดการเรียนการสอน สำหรับนักศึกษาหลักสูตรประกาศนียบัตรบัณฑิต สาขาวิชาชีพรู ปีการศึกษา 2562

กิจกรรม 24. โครงการอบรมเชิงปฏิบัติการและศึกษาดูงานด้านปรัชญาเศรษฐกิจพอเพียงกับการศึกษาและจิตอาสาเพื่อพัฒนาผู้นำ สำหรับนักศึกษาหลักสูตรประกาศนียบัตรบัณฑิต สาขาวิชาชีพรู ปีการศึกษา 2562

กิจกรรม 25. โครงการปัจฉิมนิเทศสำหรับนักศึกษาหลักสูตรประกาศนียบัตรบัณฑิต สาขาวิชาชีพรู ปีการศึกษา 2562

กิจกรรม 26. โครงการจัดทำคู่มือฝึกประสบการณ์วิชาชีพ

1.2.3 โครงการพัฒนากิจกรรมกระบวนการเรียนรู้จากการปฏิบัติผ่านการทำงานร่วมกับชุมชน

- กิจกรรม 1. โครงการบริการวิชาการเพื่อพัฒนากระบวนการเรียนรู้แบบ Productive Learning โดยการพัฒนาชุมชนการเรียนรู้วิชาชีพรู
- กิจกรรม 2. การสร้างนวัตกรรมจากการพัฒนาต่อยอดภูมิปัญญาท้องถิ่นสู่มาตรฐานในเชิงพาณิชย์
- กิจกรรม 3. การสร้างนวัตกรรมเพื่อแก้ปัญหาและพัฒนาคุณภาพชีวิตของชุมชนท้องถิ่น
- กิจกรรม 4. การถ่ายทอดนวัตกรรมที่มีประสิทธิภาพสู่ชุมชน
- กิจกรรม 5. โครงการสร้างเครือข่ายนักสิ่งแวดล้อมศึกษา

กลยุทธ์ที่ 1.3 ส่งเสริมสนับสนุนพัฒนาสมรรถนะทักษะด้านภาษาสากล

1.3.1 โครงการพัฒนาทักษะการเรียนรู้ภาษาสากล

- กิจกรรม 1. การส่งเสริมทักษะภาษาอังกฤษด้านการเขียนบทความวิจัยและการสื่อสาร
- กิจกรรม 2. โครงการเสริมความรู้การจัดการระบบสุขภาพให้นักศึกษา
- กิจกรรม 3. การอบรมภาษาอังกฤษสำหรับนักศึกษาในระดับบัณฑิตศึกษา

2. แผนงาน งานวิจัยและนวัตกรรมเพื่อตอบสนองต่อการแก้ไขปัญหาของท้องถิ่น

ยุทธศาสตร์ที่ 2 การวิจัยและนวัตกรรมเพื่อตอบสนองต่อการแก้ไขปัญหาท้องถิ่น

กลยุทธ์ที่ 2.2 สร้างผลงานวิจัยที่เป็นองค์ความรู้ใหม่ที่ตอบโจทย์ระดับประเทศชาติ และท้องถิ่นเพื่อสนับสนุนการพัฒนาประชารัฐ ลดความเหลื่อมล้ำ สร้างความมั่นคงและยั่งยืนของท้องถิ่นประเทศชาติ

2.2.1 โครงการส่งเสริมงานวิจัยเพื่อเสริมสร้างความเข้มแข็งเพื่อการพัฒนา

- กิจกรรม 1. โครงการพัฒนานักศึกษาให้มีสมรรถนะในการผลิตและเผยแพร่ผลงานวิจัย
- กิจกรรม 2. โครงการส่งเสริมและจัดทำวารสาร (วารสารบัณฑิตศึกษา)
- กิจกรรม 3. การอบรมเชิงปฏิบัติการอาจารย์ที่ปรึกษาวิทยานิพนธ์ และการค้นคว้าอิสระ ระดับบัณฑิตศึกษา
- กิจกรรมที่ 4. โครงการอบรมเชิงปฏิบัติการการวิเคราะห์ข้อมูลการใช้โปรแกรม LISREL

กิจกรรม 5. โครงการอบรมเชิงปฏิบัติการจริยธรรมการวิจัยในมนุษย์

กิจกรรม 6. สร้างกิจกรรมการเรียนรู้ในด้านการจัดการสิ่งแวดล้อมร่วมกับเกษตรกร ในจังหวัดสระแก้ว

กิจกรรม 7. ถ่ายทอดนวัตกรรมการจัดการสิ่งแวดล้อมสู่ชุมชนท้องถิ่น จังหวัดสระแก้ว

กิจกรรม 8. การเผยแพร่นวัตกรรมที่เป็นผลงานเชิงประจักษ์ในการประชุมวิชาการในระดับชาติหรือนานาชาติ

กิจกรรม 9. การพัฒนาการเขียนบทความทางวิชาการ

กิจกรรม 10. การนำเสนอผลงานของนักศึกษาในเวทีประชุมวิชาการ (สาขาวิชาการจัดการเทคโนโลยี)

4. แผนงาน การส่งเสริมศาสนา ศิลปวัฒนธรรม อนุรักษ์สร้างจิตสำนึก

ยุทธศาสตร์ที่ 4 การส่งเสริมศาสนา ศิลปวัฒนธรรม อนุรักษ์ สร้างจิตสำนึกทางวัฒนธรรมการเรียนรู้ต่างวัฒนธรรม อนุรักษ์ฟื้นฟูและเผยแพร่มรดกทางวัฒนธรรม พัฒนาระบบการบริหารจัดการศิลปวัฒนธรรมที่นำไปต่อยอดสู่เศรษฐกิจสร้างสรรค์

กลยุทธ์ 4.1 บริหารจัดการงานส่งเสริมศาสนา ทำนุบำรุงศิลปวัฒนธรรม ทั้งการอนุรักษ์ ฟื้นฟู สืบสานเผยแพร่วัฒนธรรมไทย

4.1.1 โครงการบริหารจัดการงานส่งเสริมศาสนาทำนุบำรุงศิลปะและวัฒนธรรมและภูมิปัญญาท้องถิ่น

กิจกรรม 1. ทำบุญสืบสานประเพณีไทย

กิจกรรม 2. สร้างกิจกรรมด้านการอนุรักษ์พันธุกรรมพืชและวัฒนธรรมอาหารท้องถิ่น จังหวัดสระแก้ว

5. แผนงาน การพัฒนาระบบการบริหารจัดการ

ยุทธศาสตร์ที่ 5 การพัฒนาระบบการบริหารจัดการที่เป็นเลิศมีธรรมาภิบาล

กลยุทธ์ 5.1 ดึงดูดบุคลากรที่มีความสามารถให้เข้าทำงานในมหาวิทยาลัยพัฒนาขีดสมรรถนะของทรัพยากรบุคคลอย่างต่อเนื่องทันต่อความเปลี่ยนแปลง

5.1.1 โครงการพัฒนาระบบการจัดการทรัพยากรบุคคลสู่ความเป็นเลิศ

กิจกรรม 1. สนับสนุนการเรียนการสอนภาคการศึกษาที่ 1-3 สาขาวิชาเทคโนโลยีการเกษตร(เจ้าหน้าที่คณะเกษตร)

กิจกรรม 2. พัฒนาระบบการจัดการทรัพยากรบุคคลสู่ความเป็นเลิศ

กิจกรรม 3. โครงการค่าตอบแทนเจ้าหน้าที่หลักสูตรประกาศนียบัตรบัณฑิต สาขาวิชาชีพครู

กลยุทธ์ 5.2 พัฒนาการแห่งการเรียนรู้โดยสร้างชุมชนอุดมปัญญา

5.2.3 โครงการพัฒนาองค์กรแห่งการเรียนรู้โดยสร้างชุมชนอุดมปัญญา

กิจกรรม 1. การตรวจประเมินคุณภาพการศึกษาภายใน บัณฑิตวิทยาลัย

กลยุทธ์ 5.3 พัฒนามาตรฐานการศึกษาสู่ความเป็นเลิศ

5.3.1 โครงการจัดการมาตรฐานการศึกษาและพัฒนาคุณภาพการศึกษาสู่ความเป็นเลิศ

กิจกรรม 1 โครงการตรวจประเมินคุณภาพการศึกษาภายใน

กิจกรรม 2. โครงการตรวจประกันคุณภาพหลักสูตรประกาศนียบัตร สาขาวิชาชีพครู ปีการศึกษา 2562

กิจกรรม 3. โครงการทวนสอบคุณภาพหลักสูตรประกาศนียบัตร สาขาวิชาชีพครู ปีการศึกษา 2562

กลยุทธ์ 5.4 พัฒนาประสิทธิผลการบริหารสำนักงาน

5.4.1 โครงการพัฒนาประสิทธิผลการบริหารสำนักงาน

กิจกรรม 1. จัดหาวัสดุสิ่งสนับสนุนการเรียนการสอน (การบริหารการศึกษา)

กิจกรรม 2. จัดหาวัสดุการเรียนการสอนภาคการศึกษาที่ 1-3 (สาขาวิชาเทคโนโลยีการจัดการเกษตร)

กิจกรรม 3. จัดหาวัสดุ ครุภัณฑ์สำนักงาน และวัสดุการศึกษา

กิจกรรม 4. ค่าสาธารณูปโภค

กิจกรรม 5. โครงการจัดซื้อวัสดุครุภัณฑ์และอุปกรณ์สำนักงาน (DBA)

กิจกรรม 6. จัดหาวัสดุการเรียนการสอน (หลักสูตร รม., รมต.)

กิจกรรม 7. โครงการจัดหาวัสดุการเรียนการสอน (หลักสูตรและการสอน)

กิจกรรม 8. บริหารจัดการหลักสูตร (นวัตกรรมจัดการสิ่งแวดล้อม) ป.โท

กิจกรรม 9. โครงการบริหารหลักสูตรปรัชญาดุษฎีบัณฑิต สาขาวิชาสิ่งแวดล้อมศึกษา

กิจกรรม 10. การจัดการความเสี่ยง บัณฑิตวิทยาลัย

กิจกรรม 11. โครงการสำรวจความพึงพอใจของผู้ใช้บริการบัณฑิตวิทยาลัย

กิจกรรม 12. โครงการจัดซื้อวัสดุครุภัณฑ์และอุปกรณ์สำนักงาน (MPH)

กิจกรรม 13. โครงการศึกษาดูงาน และประชุมเชิงปฏิบัติการจัดทำแผนปฏิบัติการสาขาวิชาหลักสูตรและการสอน

กิจกรรม 14. โครงการอบรมเชิงปฏิบัติการ การทบทวนแผนปฏิบัติการ และการจัดทำแผนกลยุทธ์ทางการเงินของบัณฑิตวิทยาลัย ประจำปี

งบประมาณ 2563

กิจกรรม 15. โครงการบริหารจัดการวัสดุการเรียนการสอน สำหรับนักศึกษาหลักสูตรประกาศนียบัตรบัณฑิต สาขาวิชาชีพรู

ปีการศึกษา 2562

กิจกรรม 16. บริหารจัดการหลักสูตรการจัดการเทคโนโลยี

5.4.2 โครงการสื่อสารองค์กรและการตลาดแบบบูรณาการ (IMC)

กิจกรรม 1. ประชาสัมพันธ์หลักสูตรระดับบัณฑิตศึกษา

กิจกรรม 2. การประชาสัมพันธ์หลักสูตร (สาขาวิชานวัตกรรมการจัดการสิ่งแวดล้อม) ป.โท

กิจกรรม 3. การประชาสัมพันธ์หลักสูตรสาธารณสุขศาสตรมหาบัณฑิต สาขาวิชาการจัดการระบบสุขภาพ แบบเต็มเวลา

5.4.3 โครงการจัดประชุมเพื่อพัฒนาระบบบริหารจัดการโดยมีส่วนร่วมของทุกภาคส่วน

กิจกรรม 1. ค่าตอบแทนการประชุมคณะกรรมการประจำบัณฑิตศึกษา

กิจกรรม 2 ค่ารับรองการประชุมคณะกรรมการบัณฑิตวิทยาลัย

กิจกรรม 3 ประชุมสภาคณบดีบัณฑิตแห่งประเทศไทย

กิจกรรม 4 ค่าธรรมเนียมสมาชิกสภาคณบดีบัณฑิตแห่งประเทศไทย

กิจกรรม 5. โครงการประชุมคณะกรรมการหลักสูตรเพื่อบริหารจัดการหลักสูตรประกาศนียบัตรบัณฑิต สาขาวิชาชีพรู

ปีการศึกษา 2562

กิจกรรม 6. บริหารหลักสูตรการจัดการระบบสุขภาพ

3

ส่วนที่ 3

รายละเอียดโครงการ กิจกรรมและงบประมาณ

ส่วนที่ 3 รายละเอียดโครงการ กิจกรรมและงบประมาณ

แผนปฏิบัติการของ บัณฑิตวิทยาลัย

ประจำปีงบประมาณ พ.ศ. 2562

แผนงาน/โครงการ/กิจกรรม	วัตถุประสงค์ของโครงการ	ตัวชี้วัดของกิจกรรม	แหล่งงบประมาณและจำนวนงบประมาณ		งบประมาณรวม	รายละเอียดงบประมาณ	ระยะเวลาดำเนินการ	ผู้รับผิดชอบ (ระบุชื่อ)
			แผ่นดิน	รายได้				
แผนงาน การผลิตบัณฑิต (Productive Learning)								
ยุทธศาสตร์ที่ 1 การผลิตบัณฑิตโดยกระบวนการเรียนรู้เชิงผลิตภาพ (Productive Learning) สร้างเครือข่ายความร่วมมือตามรูปแบบประชารัฐเพื่อพัฒนาท้องถิ่นในการพัฒนาท้องถิ่น โดยยึดหลักปรัชญาเศรษฐกิจพอเพียง								
งานพัฒนาปรับปรุงหลักสูตร การจัดการเชิงผลิตภาพ (Productive Learning)								
กลยุทธ์ 1.1 พัฒนาปรับปรุงหลักสูตร กระบวนการจัดการเรียนรู้ที่การเรียนรู้เชิงผลิตภาพ (Productive Learning)								
1.1.1 โครงการพัฒนาหรือปรับปรุงหลักสูตรจัดการเรียนรู้เชิงผลิตภาพ (Productive Learning)								
กิจกรรม 1. โครงการพัฒนา/ปรับปรุงหลักสูตร ระดับบัณฑิตศึกษา	1. เพื่อให้หลักสูตรมีความทันสมัยต่อสภาวะการของประเทศและต่างประเทศ 2. เพื่อให้เป็นไปตามมาตรฐาน สภาอาจารย์ 3. เพื่อให้สอดคล้องกับความต้องการของผู้ใช้บัณฑิต 4. เพื่อให้การบริหารจัดการหลักสูตรมีประสิทธิภาพ	1. ได้หลักสูตรที่พัฒนา/ปรับปรุงหลักสูตร ระดับบัณฑิตศึกษา จำนวน 4 หลักสูตร 2. หลักสูตรได้รับอนุมัติจากสภามหาวิทยาลัยในปีงบประมาณ 2562 ผลประเมินความพึงพอใจต่อหลักสูตร ไม่น้อยกว่า ร้อยละ 80 ความพึงพอใจของอาจารย์ไม่น้อยกว่าร้อยละ 80		110,000	110,000	ค่าตอบแทนผู้ทรงคุณวุฒิ =74,000 บาท 3คน *3,000 บาท*2ครั้ง* 4 หลักสูตร =72,000 บาท ค่าตรวจบทความ 4 หลักสูตร*500 บ.= 2,000 บาท ค่าใช้จ่าย 13,600 บาท อาหารกลางวัน 2 มื้อ*มื้อละ 120*40คน= 96,000 บาท อาหารว่าง 4 มื้อ*มื้อละ 25*40 คน=4,000 บาท ค่าวัสดุ =22,400 บาท ค่าเช่าเล่ม 4 หลักสูตร*20 เล่ม*2 ครั้ง*100 บาท= 16,000 บาท ปากกา 40 ด้าม*15 บาท= 600 บาท กระดาษ A4 10รีม*103 บาท=1,030 บาท วัสดุอื่นๆ 4,770 บาท	ไตรมาส 1 ต.ค. 62- ธ.ค. 62	ผศ.ดร.ธีรธนิษฐ์ ศิริไฉน ผศ.ดร.กันต์ฤทัย คลังพหล อ.ดร.คณูชา สลีวงศ์
รวมงานพัฒนาปรับปรุงหลักสูตร การจัดการเชิงผลิตภาพ (Productive Learning)					110,000			

แผนงาน/โครงการ/กิจกรรม	วัตถุประสงค์ของโครงการ	ตัวชี้วัดของกิจกรรม	แหล่งงบประมาณและจำนวนงบประมาณ		งบประมาณรวม	รายละเอียดงบประมาณ	ระยะเวลาดำเนินการ	ผู้รับผิดชอบ (ระบุชื่อ)
			แผ่นดิน	รายได้				
งานพัฒนาปรับปรุงหลักสูตร การจัดการเชิงผลิตภาพ (Productive Learning)								
กลยุทธ์ 1.1 พัฒนาปรับปรุงหลักสูตร กระบวนการจัดการเรียนรู้ที่การเรียนรู้เชิงผลิตภาพ (Productive Learning)								
1.1.2 โครงการบริหารจัดการงานวิชาการเพื่อจัดการเรียนรู้เชิงผลิตภาพ (Productive learning)								
กิจกรรม 1. บริหารจัดการงบประมาณการดำเนินงานวิชาการ (บัณฑิตวิทยาลัย)	1. เพื่อบริหารจัดการงานวิชาการ เป็นไปอย่างมีประสิทธิภาพ	1. ร้อยละ 100 ของการเบิกใช้งบประมาณการดำเนินงานวิชาการ 2. การบริหารจัดการงบประมาณเกิดประสิทธิภาพ		3,500,000	3,500,000	ค่าตอบแทน 16 หลักสูตร ค่าตอบแทนการสอน = 2,500,000 ค่าสอบเค้าโครง = 150,000 ค่าสอบปากเปล่า = 155,000 ค่าที่ปรึกษา = 150,000 ค่า ABSTRACT = 80,000 ค่าเบี้ยประชุม = 150,000 ค่าตรวจรูปเล่ม = 80,000 ค่าบริหารหลักสูตร = 150,000 ค่าสัมภาษณ์นักศึกษา = 20,000 ค่าสอบประมวลความรู้ = 25,000 ค่าสอบวัดความรู้พื้นฐาน = 5,000 ค่าสอบวัดคุณสมบัติ = 35,000	ไตรมาส 1-4 ร้อยละของการเบิกจ่าย ไตรมาส 1 = 32 % (1,120,000 บาท) ไตรมาส 2 = 22 % (770,000 บาท) ไตรมาส 3 = 23 % (805,000 บาท) ไตรมาส 4 = 23 % (805,000 บาท)	ผศ.ดร.กันต์ฤทัย คลิ่งพหล

แผนงาน/โครงการ/กิจกรรม	วัตถุประสงค์ของโครงการ	ตัวชี้วัดของกิจกรรม	แหล่งงบประมาณและจำนวนงบประมาณ		งบประมาณรวม	รายละเอียดงบประมาณ	ระยะเวลาดำเนินการ	ผู้รับผิดชอบ (ระบุชื่อ)
			แผ่นดิน	รายได้				
กิจกรรม 2. โครงการ ค่าตอบแทนการสอน หลักสูตร ประกาศนียบัตรบัณฑิต สาขา วิชาชีพครู	เพื่อใช้เป็นค่าตอบแทนการสอน	1. ร้อยละ 100 ของการเบิกใช้ งบประมาณการบริหารจัดการงาน วิชาการเพื่อจัดการเรียนรู้เชิงผลิตภาพ 2. การบริหารจัดการงบประมาณเกิด ประสิทธิภาพ		1,385,183	1,385,183	ค่าตอบแทนการสอน 1,394,363 บาท จำนวน 6 ห้องเรียน(ภาคเรียนที่ 1=4 วิชา (ภาคเรียนที่ 2=4 วิชา	ไตรมาส 1- 4 ร้อยละ ของการ เบิกจ่าย ไตรมาส 1 = 32 % (443,252.1 6 บาท) ไตร มาส 2=22 % (304,735.8 6 บาท) ไตร มาส 3 = 23 % (318,587.4 9 บาท) ไตร มาส 4 = 23 %(318,587. 49 บาท)	ผศ.ดร.อังคณา กรัณยาธิกุล
กิจกรรม 3. โครงการนิเทศ นักศึกษาหลักสูตร ประกาศนียบัตรบัณฑิต สาขา วิชาชีพครู (Practicum)	เพื่อใช้เป็นค่าตอบแทนการนิเทศ	1. ร้อยละ 100 ของการเบิกใช้ งบประมาณการบริหารจัดการงาน วิชาการเพื่อจัดการเรียนรู้เชิงผลิตภาพ 2. การบริหารจัดการงบประมาณเกิด ประสิทธิภาพ		180,000	180,000	ค่าตอบแทนอาจารย์ =180,000 บาท (นิเทศนักศึกษา 180 คน * 500 บาท * 2 ครั้ง เป็นเงิน 180,000 บาท)	ไตรมาส 2 มกราคม 63	ผศ.ดร.อังคณา กรัณยาธิกุล

แผนงาน/โครงการ/กิจกรรม	วัตถุประสงค์ของโครงการ	ตัวชี้วัดของกิจกรรม	แหล่งงบประมาณและจำนวนงบประมาณ		งบประมาณรวม	รายละเอียดงบประมาณ	ระยะเวลาดำเนินการ	ผู้รับผิดชอบ (ระบุชื่อ)
			แผ่นดิน	รายได้				
กิจกรรม 4. โครงการนิเทศ นักศึกษาหลักสูตร ประกาศนียบัตรบัณฑิต สาขา วิชาชีพครู (Intern 1)	เพื่อใช้เป็นค่าตอบแทนการนิเทศ	1. ร้อยละ 100 ของการเบิกใช้ งบประมาณการบริหารจัดการงาน วิชาการเพื่อจัดการเรียนรู้เชิงผลิตภาพ 2. การบริหารจัดการงบประมาณเกิด ประสิทธิภาพ		180,000	180,000	ค่าตอบแทนอาจารย์ 180,000 บาท (นิเทศนักศึกษา 180 คน * 500 บาท * 2 ครั้ง เป็นเงิน 180,000 บาท)	ไตรมาส 3 มิถุนายน 63	ผศ.ดร.อังคณา กรัณยาธิกุล
กิจกรรม 5. โครงการนิเทศ นักศึกษาหลักสูตร ประกาศนียบัตรบัณฑิต สาขา วิชาชีพครู (Intern 2)	เพื่อใช้เป็นค่าตอบแทนการนิเทศ	1. ร้อยละ 100 ของการเบิกใช้ งบประมาณการบริหารจัดการงาน วิชาการเพื่อจัดการเรียนรู้เชิงผลิตภาพ 2. การบริหารจัดการงบประมาณเกิด ประสิทธิภาพ		180,000	180,000	ค่าตอบแทนอาจารย์ 180,000 บาท (นิเทศนักศึกษา 180 คน * 500 บาท * 2 ครั้ง เป็นเงิน 180,000 บาท)	ไตรมาส 4 กันยายน 63	ผศ.ดร.อังคณา กรัณยาธิกุล
รวมงานบริหารจัดการงานวิชาการ จัดการเรียนรู้เชิงผลิตภาพ					5,425,183			

แผนงาน/โครงการ/กิจกรรม	วัตถุประสงค์ของโครงการ	ตัวชี้วัดของกิจกรรม	แหล่งงบประมาณและจำนวนงบประมาณ		งบประมาณรวม	รายละเอียดงบประมาณ	ระยะเวลาดำเนินการ	ผู้รับผิดชอบ (ระบุชื่อ)
			แผ่นดิน	รายได้				
งานส่งเสริมการเรียนรู้เชิงผลิตภาพ								
กลยุทธ์ 1.2 พัฒนาสมรรถนะการจัดการเรียนรู้เชิงผลิตภาพ (Productive Learning) เพื่อพัฒนานักศึกษาให้มีความพร้อมในการทำงานสู่ประชาคมอาเซียน +3+1								
1.2.1 โครงการส่งเสริมการจัดการเรียนรู้เชิงผลิตภาพ (Productive Learning)								
กิจกรรม 1 โครงการเตรียมความพร้อมของนักศึกษา ก่อนเข้าเรียน (รปม., รปด.)	1. เพื่อให้นักศึกษาได้รับความรู้ความเข้าใจระบบการเรียนการสอนในหลักสูตร 2. เพื่อเสริมสร้างความสัมพันธ์อันดีระหว่างอาจารย์กับนักศึกษา 3. เพื่อเป็นการแลกเปลี่ยนประสบการณ์ระหว่างนักศึกษาเก่าและนักศึกษาใหม่	เชิงปริมาณ - นักศึกษาและอาจารย์เข้าร่วมกิจกรรมไม่น้อยกว่าร้อยละ 80 เชิงคุณภาพ - ผู้เข้ารับการอบรมมีพึงพอใจไม่น้อยกว่า 80		9,400	9,400	ค่าตอบแทนวิทยากร = 6,000 บาท วิทยากร 1 คน*ชั่วโมงละ 1,000 บาท* 6 ชั่วโมง = 6,000 บาท ค่าใช้สอย = 2,300 บาท อาหารว่าง 2 มื้อ มื้อละ 35*20คน=700 บาท อาหารกลางวัน 1 มื้อ มื้อละ 80*20=1,600 ค่าวัสดุ = 1,100 บาท สมุดโน้ต แฟ้ม ดินสอ ปากกา	ไตรมาส 1-2 ต.ค.-ธ.ค. 62	อ.ดร.ชัยภรณ์ ถนอมศรีเดชชัย อ.ดร.ภาพร สิงห์ทวล อ.ดร.พรนภา เตีย สุทธิกุล
กิจกรรม 2. การเผยแพร่นวัตกรรมที่เป็นผลงานเชิงประจักษ์ในการประชุมวิชาการในระดับชาติหรือนานาชาติ	เพื่อเผยแพร่นวัตกรรมที่เป็นผลงานเชิงประจักษ์ของนักศึกษาในระดับชาติหรือนานาชาติ	ผลงานที่เผยแพร่ไม่น้อยกว่า 2 เรื่อง คิดเป็นร้อยละ 100		20,000	20,000	ค่าใช้สอย = 15,040 บาท ค่าที่พัก คนละ 600 บาท *2 คืน * 8 คน =9,600 บาท ค่าอาหารมื้อละ 100 บาท *6 มื้อ * 8 คน = 4,800 บาท ค่าอาหารว่าง มื้อละ 20 บาท * 4 มื้อ *8 คน =640 บาท ค่าวัสดุ = 4,960 บาท ค่าน้ำมันเชื้อเพลิง 4,960 บาท	ไตรมาส 4 ก.ค.63	รศ.ดร.ศศมล ผาสุข ผศ.ดร.สิธา ทิศา ดลดิถ

แผนงาน/โครงการ/กิจกรรม	วัตถุประสงค์ของโครงการ	ตัวชี้วัดของกิจกรรม	แหล่งงบประมาณและจำนวนงบประมาณ		งบประมาณรวม	รายละเอียดงบประมาณ	ระยะเวลาดำเนินการ	ผู้รับผิดชอบ (ระบุชื่อ)
			แผ่นดิน	รายได้				
กิจกรรม 3. การจัดซื้อวัสดุ การศึกษา วัสดุทางวิทยาศาสตร์ (วิทยาศาสตร์ศึกษา)	เพื่อจัดซื้อสารเคมี วัสดุ อุปกรณ์ ที่นำมาสร้างนวัตกรรมที่มี ประสิทธิภาพ สามารถนำไป เผยแพร่ในระดับชาติหรือนานาชาติและใช้ประโยชน์ได้ อย่างเป็นรูปธรรม	จัดซื้อสารเคมี วัสดุ อุปกรณ์ในการสร้างนวัตกรรมที่มี ประสิทธิภาพไม่น้อยกว่า 6 ชิ้น		50,000	50,000	โพลินซีโอเคตัส (100 มิลลิลิตร) 1 ขวด *3,480 บาท =3,480 เบต้าแคโรทีน (5 กรัม) 1 ขวด=3,600 บาท โทแทสเซียม เปรอร์ซิลเฟด (500 กรัม) 1 ขวด=575 บาท เอปิตีเอส (ขวดละ 1 กรัม) 2 ขวด* 4,000 บาท=8,000 บาท โทลีส็อกซ์ (ขวดละ 1 กรัม) 2 ขวด * 3,120 บาท=6,240 บาท อะซีโตนไนตราย (4 L) 1 ขวด = 2,000 บาท ฟอร์มิค แอซิด (2.5 L) 1 ขวด= 2,300 บาท ไตรฟริติว สเตียราไซด์ (1 กรัม) 2 ขวด*2,940 บาท= 5,480 บาท โทแทสเซียม คลอไรด์ (1 กิโลกรัม)* 1 ขวด = 400 บาท โซเดียมซิเตรท (500 กรัม)* 2 ขวด * 330 บาท= 660 บาท ไอร์รอน (III) คลอไรด์ (500 กรัม) * 1 ขวด = 900 บาท อะซีติก แอซิด (2.5 L) * 1 ขวด=400 บาท กระดาษกรองเบอร์ 42 ขนาด 11 ซม. *	ไตรมาส 1 พ.ย 62	รศ.ดร.ศศมล ผาสุข

แผนงาน/โครงการ/กิจกรรม	วัตถุประสงค์ของโครงการ	ตัวชี้วัดของกิจกรรม	แหล่งงบประมาณและจำนวนงบประมาณ		งบประมาณรวม	รายละเอียดงบประมาณ	ระยะเวลาดำเนินการ	ผู้รับผิดชอบ (ระบุชื่อ)
			แผ่นดิน	รายได้				
						4 กล้อง *290=1,160 บาท น้ำมันตะไคร้หอม 1 ขวด=450 บาท ไทโรซีน 25 เคยู 1 ขวด =6,420 บาท เฟอร์ริกซัลเฟต (500 กรัม)* 2 ขวด* 480 บาท =960 บาท โพลแก้ว ขนาด 9 นิ้ว*5 ใบ* 450 บาท=2,250 วัสดุอื่นๆ 4,725 บาท		
กิจกรรม 4. โครงการสนับสนุนการเผยแพร่ผลงานของนักศึกษาระดับบัณฑิตศึกษา	1. เพื่อสนับสนุนการตีพิมพ์เผยแพร่ผลงานวิทยานิพนธ์ของนักศึกษาระดับบัณฑิตศึกษา	ร้อยละ 95 ของการเบิกจ่ายงบประมาณสนับสนุนการเผยแพร่ผลงานของนักศึกษา		100,000	100,000	ค่าตอบแทนสนับสนุนการเผยแพร่ผลงานของนักศึกษา ระดับบัณฑิตศึกษา =100,000 บาท วารสารระดับนานาชาติ บทความละ 8,000 บาท*3 คน=24,000บาท วารสาร TCI กลุ่ม 1 บทความละ 3,000 บาท *10 คน=30,000 บาท วารสาร TCI กลุ่ม 2 บทความละ 2,500 บาท*20 บทความ=50,000 บาท	ไตรมาส 1-4 ร้อยละของการเบิกจ่าย ไตรมาส 1 =32 % (32,000 บาท) ไตรมาส 2 = 22 % (22,000 บาท) ไตรมาส 3 = 23 % (23,000 บาท) ไตรมาส 4 = 23 % (23,000 บาท)	อ.ดร.คณูชา สลีวงศ์ นางสาวธิดา โยธากุล
กิจกรรม 5. คู่มือบัณฑิตศึกษา	1. เพื่อรวบรวมระเบียบข้อบังคับ ประกาศ และแนวปฏิบัติต่างๆ ที่เกี่ยวข้องกับการจัดการศึกษาในระดับบัณฑิตศึกษา	เชิงปริมาณ - จัดทำคู่มือบัณฑิตศึกษา จำนวน 200 เล่ม เชิงคุณภาพ - นักศึกษาได้ทราบและปฏิบัติเกี่ยวกับระเบียบ ข้อบังคับ		40,000	40,000	ค่าวัสดุ 40,000 บาท (ค่าถ่ายเอกสาร 200 เล่ม*150 บาท*ค่าเข้าเล่ม 50 บาท = 40,000 บาท)	ไตรมาส 3 เม.ย.63-มิ.ย. 63	ผศ.ดร.ธีรธนิษฐ์ศิริโวหาร น.ส.ธิดา โยธากุล

แผนงาน/โครงการ/กิจกรรม	วัตถุประสงค์ของโครงการ	ตัวชี้วัดของกิจกรรม	แหล่งงบประมาณและจำนวนงบประมาณ		งบประมาณรวม	รายละเอียดงบประมาณ	ระยะเวลาดำเนินการ	ผู้รับผิดชอบ (ระบุชื่อ)
			แผ่นดิน	รายได้				
	2. เพื่อให้ให้นักศึกษาที่จะเข้าศึกษาได้เตรียมความพร้อม และสามารถประพฤติปฏิบัติตามกฎระเบียบ ข้อบังคับ และแนวปฏิบัติของมหาวิทยาลัยและหลักสูตรได้อย่างถูกต้องครบถ้วน 3. เพื่อเป็นคู่มือของอาจารย์ที่ปรึกษา และเจ้าหน้าที่ที่ปฏิบัติงานด้านบัณฑิตศึกษา ในการให้คำแนะนำแก่นักศึกษา	และแนวปฏิบัติต่างๆ ที่เกี่ยวข้องกับ การจัดการศึกษา ในระดับบัณฑิตศึกษาได้อย่างถูกต้องครบถ้วน - อาจารย์ที่ปรึกษา และเจ้าหน้าที่ที่ปฏิบัติงานด้านบัณฑิตศึกษา ใช้เป็นคู่มือในการให้คำแนะนำแก่นักศึกษาได้อย่างถูกต้องครบถ้วน						
กิจกรรม 6. โครงการสอบคัดเลือกเข้าศึกษาต่อหลักสูตรประกาศนียบัตรบัณฑิต สาขาวิชาวิชาชีพครู ปีการศึกษา 2562	1. เพื่อจัดทำข้อสอบในการคัดเลือกนักศึกษาเข้าศึกษาต่อ 2. เพื่อดำเนินการสอบคัดเลือกนักศึกษาเข้าศึกษาต่อ	ร้อยละ 95 ของผู้ผ่านการคัดเลือก ร้อยละ 95 พึงพอใจขั้นตอนและกระบวนการคัดเลือกเข้าศึกษาต่อ		6,200	6,200	ค่าตอบแทนกรรมการ 4,200 บาท (ผู้คุมสอบ 12 คน *350 บาท เป็นเงิน 4,200 บาท) ค่าวัสดุ 2,000 บาท ค่าถ่ายเอกสาร กระดาษและอื่นๆ เป็นเงิน 2,000 บาท	ไตรมาส 4 (เดือนกรกฎาคม 63)	ผศ.ดร.อังคณา ทรัพย์าริกุล
กิจกรรม 7. โครงการปฐมนิเทศและเตรียมความพร้อมนักศึกษาหลักสูตรประกาศนียบัตรบัณฑิต สาขาวิชาวิชาชีพครู ปีการศึกษา 2562	เพื่อชี้แจงรายละเอียดขั้นตอนการจัดการเรียนการสอนของหลักสูตรประกาศนียบัตรบัณฑิต สาขาวิชาวิชาชีพครู	ร้อยละ 95 ของผู้เข้าร่วมโครงการ ร้อยละ 95 พึงพอใจและเข้าใจในระเบียบข้อบังคับ		26,650	26,650	ค่าใช้จ่าย 24,650 บาท (ค่าอาหารว่าง 1 มื้อๆละ 35 บาท จำนวน 190 คน รวมเงิน 6,650 บาท) (ค่าจ้างเหมาทำคู่มือนักศึกษา จำนวน 180 เล่ม * 100 บาท เป็นเงิน 18,000 บาท) ค่าวัสดุ 2,000 บาท ปากกา กระดาษและอื่นๆ เป็นเงิน 2,000 บาท	ไตรมาส 4 (เดือนสิงหาคม 62)	ดร.เลอลักษณ์ โอทยานนท์

แผนงาน/โครงการ/กิจกรรม	วัตถุประสงค์ของโครงการ	ตัวชี้วัดของกิจกรรม	แหล่งงบประมาณและจำนวนงบประมาณ		งบประมาณรวม	รายละเอียดงบประมาณ	ระยะเวลาดำเนินการ	ผู้รับผิดชอบ (ระบุชื่อ)
			แผ่นดิน	รายได้				
รวมงานส่งเสริมการเรียนรู้เชิงคุณภาพ					252,250			
1.2.2 โครงการพัฒนาทักษะของนักศึกษาที่จำเป็นต่อการดำเนินชีวิตในศตวรรษที่ 21								
กิจกรรม 1. โครงการอบรมการใช้โปรแกรมตรวจละเมิดลิขสิทธิ์	1. เพื่อให้ความรู้เกี่ยวกับการใช้โปรแกรมตรวจละเมิดลิขสิทธิ์แก่นักศึกษาระดับบัณฑิตศึกษา	เชิงปริมาณ : จำนวนผู้เข้าร่วมโครงการคิดเป็นร้อยละ 95 เชิงคุณภาพ : ความพึงพอใจของผู้เข้าร่วมโครงการไม่น้อยกว่าร้อยละ 95		1,050	1,050	ค่าใช้จ่าย 1,050 บาท - ค่าอาหารว่าง 30 คน*35 บ.*1 มื้อ = 1,050 บาท	ไตรมาส 2 มี.ค.63	อ.ดร.คณูชา สลิวงค์
กิจกรรม 2. กิจกรรมการเรียนรู้และศึกษาดูงานนอกสถานที่	1. เพื่อให้นักศึกษาเรียนรู้การจัดการสิ่งแวดล้อมอย่างยั่งยืน 2. เพื่อให้นักศึกษาได้แนวทางการเรียนรู้ด้านสิ่งแวดล้อม และสามารถนำไปต่อยอดความรู้ในงานวิจัยของตนเองได้	1. ร้อยละ 90 ของนักศึกษา ได้ความรู้ด้านการจัดการสิ่งแวดล้อมอย่างยั่งยืน 2. ร้อยละ 80 ของนักศึกษา สามารถนำความรู้ไปต่อยอดในงานวิจัยของตนเองได้		13,000	13,000	ค่าใช้จ่าย 6,020 บาท (ครั้งที่ 1) ค่าอาหาร 12* คน 120 บาท* 1 มื้อ=1,440 บาท ค่าอาหารว่าง 12* คน 35 บาท*2 มื้อ = 840 บาท ค่าไวน์ล =250 บาท (ครั้งที่ 2) ค่าอาหาร 12* คน 120 บาท*1 มื้อ= 1,440 บาท ค่าอาหารว่าง 12* คน 35 บาท*2 มื้อ = 840 บาท ค่าไวน์ล =250 บาท ค่าเบี้ยเลี้ยงอาจารย์ 160 บาท*3 คน=480 บาท ค่าวัสดุ 6,980 บาท ครั้งที่ 1. ค่าวัสดุ 3,610 บาท ค่าวัสดุประกอบการจัดโครงการ 12 คน = 870 บาท ค่าของที่ระลึกวิทยากรกรอบรูปเจ้าฟ้า	ไตรมาส 2 ม.ค. 63-มี.ค.63	อ.ดร.วันสพรศรี ศรีสวัสดิ์, อ.ดร.สุนทรี จินธรรม

แผนงาน/โครงการ/กิจกรรม	วัตถุประสงค์ของโครงการ	ตัวชี้วัดของกิจกรรม	แหล่งงบประมาณและจำนวนงบประมาณ		งบประมาณรวม	รายละเอียดงบประมาณ	ระยะเวลาดำเนินการ	ผู้รับผิดชอบ (ระบุชื่อ)
			แผ่นดิน	รายได้				
						<p>2*250 = 500) ค่าน้ำมันเชื้อเพลิง กิโลเมตรละ 4 บาท เดินทางไปกลับ 186.67 กิโลเมตร $186.67*4 = 746.67$ รถยนต์ส่วนตัว จำนวน 3 คัน $746.67*3 = 2,240$ บาท ครั้งที่ 2) ค่าวัสดุ 3,610 บาท ค่าวัสดุประกอบการจัดโครงการ 12 คน = 870 บาท ค่าของที่ระลึกวิทยากรกรอบรูปเจ้าฟ้า 2*250 = 500) ค่าน้ำมันเชื้อเพลิง กิโลเมตรละ 4 บาท เดินทางไปกลับ 186.67 กิโลเมตร $186.67*4 = 746.67$ รถยนต์ส่วนตัว จำนวน 3 คัน $746.67*3 = 2,240$ บาท</p>		
กิจกรรม 3. การเข้าใช้ห้องปฏิบัติการเฉพาะทางด้านสิ่งแวดล้อม	<p>1. เพื่อให้นักศึกษาเรียนรู้เครื่องมือในห้องปฏิบัติการ 2. เพื่อให้ศึกษามีทักษะในการใช้เครื่องมือในห้องปฏิบัติการทางสิ่งแวดล้อม</p>	<p>ร้อยละ 80 ของนักศึกษาเข้าร่วมโครงการ ร้อยละ 80 ของนักศึกษาได้ความรู้ด้านการใช้เครื่องมือในห้องปฏิบัติการเฉพาะทางด้านสิ่งแวดล้อม</p>		10,000	10,000	<p>1. ค่าใช้สอย 3,970 บาท (ครั้งที่ 1) ค่าอาหาร 120 บาท* 12 คน =1,440 บาท ค่าอาหารว่าง 35 บาท*12 คน *1 มื้อ = 420 บาท ค่าไว้นิล 250=250 บาท (ครั้งที่ 2) ค่าอาหาร 120 บาท* 12 คน =1,440 บาท ค่าอาหารว่าง 35 บาท*12 คน *1 มื้อ = 420 บาท 2. ค่าวัสดุ 6,030 บาท</p>	<p>ไตรมาส 2 ม.ค. 63-มิ.ย. 63</p>	อ.ดร.วนัสพรรัตน์ สวัสดิ์

แผนงาน/โครงการ/กิจกรรม	วัตถุประสงค์ของโครงการ	ตัวชี้วัดของกิจกรรม	แหล่งงบประมาณและจำนวนงบประมาณ		งบประมาณรวม	รายละเอียดงบประมาณ	ระยะเวลาดำเนินการ	ผู้รับผิดชอบ (ระบุชื่อ)
			แผ่นดิน	รายได้				
						ครั้งที่ 1. ค่าวัสดุ 2,180 บาท กระเป่าผ้า 12 ใบ*70 บาท=840 บาท ค่าวัสดุจัดโครงการ 12 คน* 150 บาท = 1,800 บาท ค่าน้ำมันเชื้อเพลิง กิโลเมตรละ 4 บาท เดินทางไปกลับ 50.42 กิโลเมตร 50.42*4 = 201.67 บาท รถยนต์ ส่วนตัวจำนวน 3 คัน 201.67 * 3 = 605.01 เดินทาง 2 ครั้ง = 1,210 บาท		
กิจกรรม 4. โครงการสืบสานงานโครงการพระราชดำริด้านสิ่งแวดล้อมเพื่อพัฒนาระบบสิ่งแวดล้อมและทรัพยากรธรรมชาติ	เพื่อให้นักศึกษาได้เพิ่มพูนความรู้ความเข้าใจเกี่ยวกับกลยุทธ์และการบูรณาการตามแนวพระราชดำริพระบาทสมเด็จพระเจ้าอยู่หัวรัชกาลที่ 9 ในการอนุรักษ์สิ่งแวดล้อมและทรัพยากรธรรมชาติ เพื่อพัฒนาระบบสิ่งแวดล้อมและทรัพยากรธรรมชาติอย่างยั่งยืน	เชิงปริมาณ : จำนวนนักศึกษาและอาจารย์ประจำหลักสูตรเข้าร่วมโครงการ 15 คน เชิงคุณภาพ : ผู้เข้าร่วมโครงการมีระดับความพึงพอใจและการนำไปใช้ประโยชน์มากกว่า 3.51		49,980	49,980	ค่าตอบแทน = 12,000 บาท ค่าตอบแทนวิทยากร (1,000 บาท * 6 ชั่วโมง* 2 วัน) = 12,000 บาท ค่าใช้จ่าย 34,180 บาท ค่าเบี้ยเลี้ยงอาจารย์ (3 คน* 240 บาท * 3 วัน) = 2,160 บาท ค่าอาหารกลางวันผู้เข้าร่วมโครงการ (15 คน*120 บาท*2 มื้อ =3,600 บาท ค่าอาหารว่าง (15 คน* 35 บาท* 2 มื้อ* 2 วัน) = 2,100 บาทค่าที่พัก (800 บาท* 15 คน* 2 คืน) = 24,000 บาท ค่าเบี้ยเลี้ยงพนักงานขับรถ (1 คน * 240 บาท *3 วัน) = 720 บาทค่าที่พักพนักงานขับรถ (800 บาท * 2 คืน) = 1,600 บาท	ไตรมาส 2 มีนาคม 2563	ผศ.ดร.สุวารีย์ ศรี บุญะ

แผนงาน/โครงการ/กิจกรรม	วัตถุประสงค์ของโครงการ	ตัวชี้วัดของกิจกรรม	แหล่งงบประมาณและจำนวนงบประมาณ		งบประมาณรวม	รายละเอียดงบประมาณ	ระยะเวลาดำเนินการ	ผู้รับผิดชอบ (ระบุชื่อ)
			แผ่นดิน	รายได้				
						ค่าวัสดุ = 3,800 บาท ค่าป้ายไวนิล= 200 บาท ค่าน้ำมันเชื้อเพลิง (450 กิโลเมตร * 4 บาท* 2 วัน) = 3,600 บาท		
กิจกรรม 5. โครงการเพิ่มทักษะการจัดการสิ่งแวดล้อมสากล	เพื่อให้นักศึกษาได้เรียนรู้ระบบการจัดการสิ่งแวดล้อมที่ประสบความสำเร็จในต่างประเทศ และนำมาประยุกต์ใช้ในประเทศไทย	เชิงปริมาณ ร้อยละ 80 ของนักศึกษาเข้าร่วมโครงการและพัฒนาทักษะการจัดการสิ่งแวดล้อมสากล เชิงคุณภาพ ผู้เข้าร่วมโครงการมีระดับความพึงพอใจและการนำไปใช้ประโยชน์มากกว่า 3.51		40,000	40,000	ค่าใช้จ่าย = 36,480 บาท ค่าที่พัก (800 บาท * 14 คน *3 คืน) = 33,600 บาท ค่าเบี้ยเลี้ยงอาจารย์ (240 บาท*3 คน * 4 วัน) = 2,880 บาท ค่าวัสดุ = 3,520 บาท ค่าป้ายไวนิล = 320 บาท ค่าน้ำมันเชื้อเพลิง (400 กิโลเมตร*4 บาท *2 วัน) = 3,200 บาท	ไตรมาส 3 มิถุนายน 2563	อ.ดร.อนัญญา โพธิ์ประดิษฐ์
กิจกรรม 6. โครงการอบรมเชิงปฏิบัติการเพื่อพัฒนาหัวข้อวิจัยทางธุรกิจ (MBA, DBA)	1. เพื่อให้นักศึกษาสามารถกำหนดประเด็นปัญหาสำคัญที่มีคุณค่าต่อการดำเนินการวิจัย 2. เพื่อให้นักศึกษาสามารถออกแบบวิธีการวิจัยที่ถูกต้อง 3. เพื่อให้นักศึกษาสามารถนำเสนอเค้าโครงการวิจัยได้	จำนวนอาจารย์และนักศึกษาที่เข้าร่วมโครงการไม่น้อยกว่า ร้อยละ 80 ของที่ตั้งไว้ 25 คน ผลการประเมินนักศึกษาจากความรู้ที่ได้รับจากการเข้าร่วมไม่น้อยกว่า ร้อยละ 80		20,000	20,000	ค่าตอบแทน =12,000 บาท วิทยากร 2 คน ชั่วโมงละ 1,000 *6 ชั่วโมง * 2 วัน =12,000 บาท ค่าใช้จ่าย = 3,750 บาท อาหารว่าง 2 มื้อ มื้อละ 35 *25 คน =1,750 บาท อาหารกลางวัน 1 มื้อ มื้อละ 80 * 25 คน= 2,000 บาท ค่าวัสดุ = 4,250 บาท สมุดโน้ต เล่มละ 25 บาท*25 เล่ม = 500 บาท	ไตรมาสที่ 2 ม.ค. 63-มี.ค.63	อ.ดร.ภัทรพล ชุ่มมี

แผนงาน/โครงการ/กิจกรรม	วัตถุประสงค์ของโครงการ	ตัวชี้วัดของกิจกรรม	แหล่งงบประมาณและจำนวนงบประมาณ		งบประมาณรวม	รายละเอียดงบประมาณ	ระยะเวลาดำเนินการ	ผู้รับผิดชอบ (ระบุชื่อ)
			แผ่นดิน	รายได้				
						แฟ้ม อันละ 25 บาท*25 อัน = 625 บาท ค่าถ่ายเอกสาร 3,125 บาท		
กิจกรรม 7. โครงการอบรมเชิงปฏิบัติการ (คลินิกวิจัย) สาขาวิชารัฐประศาสนศาสตร์	1) เพื่อกำกับ ติดตาม ควบคุมดูแลให้คำปรึกษา วิทยานิพนธ์แก่นักศึกษาในหลักสูตร 2) เพื่อติดตามความก้าวหน้าและ พัฒนาหัวข้อในการดำเนินการทำ วิทยานิพนธ์ของนักศึกษาในหลักสูตร 3) เพื่อผลักดันให้นักศึกษา ดำเนินการทำวิทยานิพนธ์ให้ สำเร็จตามแผนการเรียน	เชิงปริมาณ - จำนวนอาจารย์และ นักศึกษาเข้าร่วมโครงการไม่ น้อยกว่า ร้อยละ 80 ของที่ตั้งไว้ 10 คน เชิงคุณภาพ - ผลการประเมินนักศึกษาจาก ความรู้ที่ได้รับจากการเข้าร่วม ไม่น้อยกว่า ร้อยละ 80		17,250	17,250	ค่าตอบแทน 12,000 บาท วิทยากร 1 คน ชั่วโมงละ 1,000 บาท*6 ชั่วโมง*2 วัน=12,000 บาท ค่าใช้จ่าย 4,500 บาท อาหารว่าง 4 มื้อ มื้อละ 35 *15 คน =2,100 บาท อาหารกลางวัน 2 มื้อ มื้อละ 80 * 15 คน= 2,400 บาท ค่าวัสดุ 750 บาท สมุดโน้ต เล่มละ15บาท*15 เล่ม=225 บาท ดินสอ แท่งละ10บาท*15เล่ม =150 บาท แฟ้มอันละ 25 บาท *15 แฟ้ม =375 บาท	ไตรมาส 2 ม.ค.-มี.ค. 63	อ.ดร.พรณา อ.ดร.ชัยภรณ์ อ.ดร.นภาพร
กิจกรรม 8. โครงการ ส่งเสริมคุณลักษณะด้านเอกลักษณ์และอัตลักษณ์ของบัณฑิต และสัมมนาทางการศึกษา/ภูมิพลังปัญญาของแผ่นดิน	1. เพื่อให้มีความรู้ ความเข้าใจ ในสถานการณ์ปัจจุบันและแนวโน้ม ลักษณะของบัณฑิต และสัมมนาทางการศึกษา/ภูมิพลังปัญญาของแผ่นดิน 2. เพื่อให้สามารถประยุกต์ แนวคิด ทฤษฎีอันเนื่องมาจาก พระราชดำริ และปรัชญา เศรษฐกิจพอเพียงในการจัด	1.เชิงปริมาณ 1) อาจารย์และนักศึกษา เข้าร่วมสัมมนา/ศึกษาดูงาน โครงการตามแนวพระราชดำริ ปรัชญาเศรษฐกิจพอเพียง 2 ครั้ง 2.เชิงคุณภาพ 1) อาจารย์ และนักศึกษา		15,000	15,000	ค่าตอบแทน = 6,000 บาท ค่าตอบแทนวิทยากร 1 คน*6 ชม. ชม. ละ 1,000 บาท ค่าใช้จ่าย = 5,700 บาท ค่าอาหาร 2 มื้อ มื้อละ 120 บาท * 30 คน = 3,600 บาท ค่าอาหารว่าง 2 มื้อ มื้อละ 35 บาท * 30 คน = 2,100 บาท	ไตรมาส 3 เม.ย. 62-มิ.ย. 62	ผศ.ดร.สุวรรณา จ้อยทอง และรศ. ดร.สมบัติ คช สิทธิ์

แผนงาน/โครงการ/กิจกรรม	วัตถุประสงค์ของโครงการ	ตัวชี้วัดของกิจกรรม	แหล่งงบประมาณและจำนวนงบประมาณ		งบประมาณรวม	รายละเอียดงบประมาณ	ระยะเวลาดำเนินการ	ผู้รับผิดชอบ (ระบุชื่อ)
			แผ่นดิน	รายได้				
	การศึกษา และเสริมสร้างพลังการเรียนรู้ให้กับบุคคลที่เกี่ยวข้อง 3. เพื่อให้สามารถวิเคราะห์และสังเคราะห์ผลงานที่เกี่ยวข้องกับการพัฒนาทรัพยากรทางการศึกษาให้สอดคล้องกับสังคมท้องถิ่น โดยการเสริมสร้างภูมิพลังปัญญาของแผ่นดิน	ระดับปริญญาเอกมีความรู้ความเข้าใจเกี่ยวกับการนำปรัชญาเศรษฐกิจพอเพียงมาใช้ในการเรียนการสอนและการดำเนินชีวิตได้ (ร้อยละ 75)				ค่าวัสดุ = 3,300 บาท ปากกาด้ามละ 15 บาท*30 ด้าม = 450 บาท แฟ้มใส่เอกสาร แฟ้มละ 20 บาท*30 แฟ้ม = 600 บาท สมุดบันทึกเล่มละ 30 บาท* 30 เล่ม = 900 บาท ค่าน้ำมันเชื้อเพลิง (ไป-กลับ) 1,350 บาท)		
กิจกรรม 9. โครงการยกระดับและส่งเสริมการเรียนรู้ตามกรอบมาตรฐานคุณวุฒิระดับอุดมศึกษา	1. เพื่อให้นักศึกษา ศึกษา วิเคราะห์หลักสูตรต่างๆ ที่อยู่ในสถานศึกษา 2. เพื่อให้ศึกษามีความรู้ความเข้าใจเกี่ยวกับกลยุทธ์ในทางพัฒนา หลักสูตรทั้งระยะสั้น และระยะยาวที่ตอบสนองความต้องการของท้องถิ่น 3. เพื่อให้ศึกษามีความรู้ ความเข้าใจ เกี่ยวกับกระบวนการนำหลักสูตรไปใช้ของสถานศึกษา	เชิงปริมาณ - ผู้เข้าร่วมโครงการคิดเป็นร้อยละ 90 ของเป้าหมายตั้งไว้ เชิงคุณภาพ - ผู้เข้าร่วมโครงการมีความรู้ความเข้าใจ ในการพัฒนาหลักสูตรระดับสถานศึกษา - ผู้เข้าร่วมโครงการ มีความรู้ความเข้าใจ ในการนำหลักสูตรไปใช้อย่างมีประสิทธิภาพ		15,000	15,000	ค่าตอบแทน = 6,000 บาท ค่าตอบแทนวิทยากร 1 คน * 6 ชม. = 6,000 บาท ค่าใช้จ่าย = 5,700 บาท ค่าอาหารกลางวัน 1 มื้อ* 120 บาท * 30 คน = 3,600 บาท ค่าอาหารว่าง 2 มื้อ *35 บาท * 30 คน = 2,100 บาท ค่าวัสดุ = 3,300 บาท ปากกา ด้ามละ 15 บาท * 30 ด้าม = 450 บาท แฟ้มใส่เอกสารแฟ้มละ 20 บาท * 30 แฟ้ม = 600 บาท สมุดบันทึกเล่มละ 30 บาท * 30 เล่ม = 900 บาท ค่าน้ำมันรถ 1,350 บาท	ไตรมาส 2 ม.ค. 62-มี.ค. 62	ผศ.ดร.สุวรรณา จួយทอง

แผนงาน/โครงการ/กิจกรรม	วัตถุประสงค์ของโครงการ	ตัวชี้วัดของกิจกรรม	แหล่งงบประมาณและจำนวนงบประมาณ		งบประมาณรวม	รายละเอียดงบประมาณ	ระยะเวลาดำเนินการ	ผู้รับผิดชอบ (ระบุชื่อ)
			แผ่นดิน	รายได้				
กิจกรรม 10. โครงการอบรมเชิงปฏิบัติการ (คลินิกวิจัย) สาขาวิชาการจัดการระบบสุขภาพ	1.เพื่อกำกับ ติดตาม ควบคุมดูแลให้คำปรึกษาวิทยานิพนธ์แก่นักศึกษาในหลักสูตร 2.เพื่อติดตามความก้าวหน้าและพัฒนาหัวข้อในการดำเนินการทำวิทยานิพนธ์ของนักศึกษาในหลักสูตร 3.เพื่อผลักดันให้นักศึกษาดำเนินการทำวิทยานิพนธ์ให้สำเร็จตามแผนการเรียน	เชิงปริมาณ - จำนวนนักศึกษาเข้าร่วมโครงการ ร้อยละ 100 เชิงคุณภาพ - ระดับความสำเร็จการทำวิทยานิพนธ์ตามผังควบคุมกำกับ		35,040	35,040	ค่าตอบแทน 28,000 บาท (ค่าตอบแทนวิทยากรภายนอก 1 คน x 4 ครั้ง x7 ชั่วโมง x1,000บาท=28,000) ค่าใช้จ่าย 5,400 บาท อาหารกลางวัน 4มื้อๆละ 80บาท x9 คน=2,880บาท, อาหารว่าง 8มื้อๆละ 35บาท x9คน= 2,520บาท) ค่าวัสดุ 1,640 (ค่าถ่ายเอกสาร=1,640บาท)	ไตรมาส 1-4 ร้อยละของการเบิกจ่าย ไตรมาส 1 =32 % (22,400 บาท) ไตรมาส 2=22 % (15,400 บาท) ไตรมาส 3=23 % (16,100 บาท) ไตรมาส 4=23 % (16,100 บาท)	อ.ดร.รัฐพล ศิลปรัศมี
กิจกรรม 11. อบรมโปรแกรมวิเคราะห์ข้อมูลทางสถิติ สาขาวิชาการจัดการระบบสุขภาพ	1.พัฒนานักศึกษาให้สามารถใช้โปรแกรมวิเคราะห์ข้อมูลทางสถิติ เพื่อหาค่าความเชื่อมั่น 2.พัฒนานักศึกษาให้สามารถใช้โปรแกรมวิเคราะห์ข้อมูลทางสถิติเชิงอ้างอิง	นักศึกษาเข้าร่วมโครงการไม่น้อยกว่า ร้อยละ 100 นักศึกษาที่เข้าร่วมโครงการมีความพึงพอใจ ร้อยละ 100 และสามารถใช้โปรแกรมวิเคราะห์ข้อมูลทางสถิติเชิงอ้างอิงได้ไม่น้อยกว่า ร้อยละ 100		10,000	10,000	ค่าตอบแทน 6,000 บาท วิทยากร 1 คน x 3 ชั่วโมง*1,000บาท* 2 ครั้ง =3,000 บาท ค่าใช้จ่าย 1,500 บาท อาหารว่าง 15 คน *2 มื้อ*35 บาท =1,050 บาท ค่าวัสดุ 2,500 บาท (ค่าถ่ายเอกสาร,กระดาษ) =2,950 บาท	ไตรมาส 1 ต.ค.-ธ.ค. 62	รศ.ดร.ภูษิตา อินทรประสงค์
กิจกรรม 12. อบรมโปรแกรมวิเคราะห์ข้อมูลทางสถิติและการวิจัย สาขาวิชาเทคโนโลยีการเกษตร	พัฒนานักศึกษาให้สามารถใช้โปรแกรมวิเคราะห์ข้อมูลทางสถิติและการวิจัย	นักศึกษาเข้าร่วมโครงการไม่น้อยกว่า ร้อยละ 80 ร้อยละ 80 ของนักศึกษาที่เข้าอบรม สามารถใช้โปรแกรมวิเคราะห์ข้อมูลทางสถิติและ		3,000	3,000	ค่าตอบแทน =2,500 (วิทยากร 1 xวัน 1 คนx10 ชม.) = 2,500 บาท ค่าวัสดุ 500 ดินสอ 5 บาทx 10 แท่ง =50 สมุด	ไตรมาส 2 ม.ค.-มี.ค. 63	ผศ.ดร.อัมมณา

แผนงาน/โครงการ/กิจกรรม	วัตถุประสงค์ของโครงการ	ตัวชี้วัดของกิจกรรม	แหล่งงบประมาณและจำนวนงบประมาณ		งบประมาณรวม	รายละเอียดงบประมาณ	ระยะเวลาดำเนินการ	ผู้รับผิดชอบ (ระบุชื่อ)
			แผ่นดิน	รายได้				
		การวิจัยได้ถูกต้องและเหมาะสม				บันทึก 10 เล่ม x20=200 บาทป้ายไวนิล(250 บาท X 1 ฟืน = 250 บาท)		
กิจกรรม 13 โครงการเสริมทักษะการเขียนบทความและสร้างสื่อประกอบการนำเสนอทางด้านสิ่งแวดล้อม	เพื่อส่งเสริมทักษะทางวิชาการ โดยเพิ่มพูนประสบการณ์ในการประกอบการนำเสนอทางด้านสิ่งแวดล้อม	เชิงปริมาณ นักศึกษาเข้าร่วมโครงการไม่น้อยกว่า ร้อยละ 80 เชิงคุณภาพ ผู้เข้าร่วมโครงการสามารถเขียนบทความวิจัยและเผยแพร่ในการประชุมทางวิชาการได้ ไม่น้อยกว่า ร้อยละ 80		25,000	25,000	ค่าตอบแทน 14,000 บาท -ค่าตอบแทนวิทยากร (1,000 บาท *7 ชั่วโมง *2 วัน)=14,000 บาท ค่าใช้จ่าย 4,800 บาท - ค่าอาหาร (80 บาท X 16 คน*1 มื้อ* 2 วัน) = 2,560 บาท - ค่าอาหารว่าง (35 บาท *16 คน * 2 มื้อ*2 วัน) = 2,240 บาท ค่าวัสดุ 6,200 บาท ค่าวัสดุ (สมุด เครื่องเขียน กระดาษถ่ายเอกสาร ฯลฯ) = 6,200 บาท	ไตรมาส 3 พฤษภาคม 2563	ผศ.ดร.สุวารี ศรี ปุ่นะ
กิจกรรม 14. โครงการศึกษาดูและทัศนศึกษา (MBA, DBA)	1. เพื่อศึกษาดูงานในบริษัททางธุรกิจในประเทศ 2. เพื่อศึกษาถึงการรับมือกับภาวะเศรษฐกิจปัจจุบัน 3. เพื่อแลกเปลี่ยนเรียนรู้บรรยากาศการเรียนการสอนในด้านธุรกิจ 4. เพื่อนำความรู้และประสบการณ์ที่ได้รับจากการศึกษาดูงานมาประยุกต์ใช้ให้เกิดประโยชน์ในด้านการศึกษาและการทำงาน	เชิงปริมาณ อาจารย์และนักศึกษาเข้าร่วมศึกษา ดูงานร้อยละ 80 เชิงคุณภาพ - อาจารย์และนักศึกษามีความรู้และความเข้าใจอันดีในการศึกษาดูงาน ไม่น้อยกว่าร้อยละ 80 - นักศึกษาสามารถนำความรู้และประสบการณ์ที่ได้รับจากการศึกษาดูงานมาประยุกต์ใช้		60,000	60,000	ค่าตอบแทน 12,000 บาท ค่าตอบแทนวิทยากรชั่วโมงละ 1,000*6 ชั่วโมง* 2 คน 2 วัน =12,000 ค่าใช้จ่าย 44,260 บาท ค่าที่พัก คินละ 800*2 คิน * 20 คน =32,000 บาท ค่าอาหารกลางวันมื้อละ 100 บาท 4 มื้อ *20 คน =8,000 บาทค่าอาหารว่าง มื้อละ 35 บาท 4 มื้อ*22 คน=2,800 บาท ค่าทางด่วน 500 บาท ค่าเบี้ยเลี้ยงคนขับรถ2คน*2วัน=960	ไตรมาส 1 ต.ค. -ธ.ค. 62	อ.ดร.ภัทรพล ชุ่ม มี

แผนงาน/โครงการ/กิจกรรม	วัตถุประสงค์ของโครงการ	ตัวชี้วัดของกิจกรรม	แหล่งงบประมาณและจำนวนงบประมาณ		งบประมาณรวม	รายละเอียดงบประมาณ	ระยะเวลาดำเนินการ	ผู้รับผิดชอบ (ระบุชื่อ)
			แผ่นดิน	รายได้				
		ให้เกิดประโยชน์ในด้าน การศึกษาและการทำงาน 3. นักศึกษา หรืออาจารย์ สามารถเข้าร่วมนำเสนอ ผลงานในระดับนานาชาติ ไม่น้อยกว่า ร้อยละ 50				บาท ค่าวัสดุ 3,740 บาท ค่าน้ำมัน 3,740 บาท		
กิจกรรม 15. โครงการอบรมเชิงปฏิบัติการ ระเบียบขั้นตอนการสำเร็จการศึกษา และการตีพิมพ์เผยแพร่ผลงานวิทยานิพนธ์ การค้นคว้าอิสระ ระดับบัณฑิตศึกษา	1. เพื่อให้ความรู้เกี่ยวกับ ระเบียบขั้นตอนการสำเร็จการศึกษา 2. หลักเกณฑ์การตีพิมพ์เผยแพร่ ผลงานวิทยานิพนธ์ การค้นคว้าอิสระ ระดับบัณฑิตศึกษา	เชิงปริมาณ ผู้เข้าร่วมโครงการคิดเป็นร้อยละ 95 เชิงคุณภาพ ความพึงพอใจของผู้เข้าร่วมโครงการ ไม่น้อยกว่าร้อยละ 80 ค่าเป้าหมาย ร้อยละ 95		20,712	20,712	ค่าใช้จ่าย 7,200 บาท - ค่าอาหารว่าง (80 คน * 2 มื้อ * 20 บาท = 3,200) - ค่าอาหารกลางวัน (80 คน * 1 มื้อ * 50 บาท = 4,000) ค่าวัสดุ 13,512 บาท - กระดาษ A4 ชนิด 80 แกรม (4 รีม * 103 บาท = 412 บาท) - ค่าหมึก (2 กล้อง * 2,950 บาท = 5,900) - ค่าแฟ้ม (80 อัน * 25 บาท = 2,000) - ค่าสมุด (80 เล่ม * 15 บาท = 1,200 บาท) - ค่าถ่ายเอกสาร (80 ชุด * 50 บาท = 4,000 บาท)	ไตรมาส 3 มิ.ย. 63	อ.ดร.ดนูชา สลีวงศ์ น.ส.อัจฉรา ศรีอภัย
กิจกรรม 16. การปฐมนิเทศนักศึกษา ระดับบัณฑิตศึกษา	1. เพื่อแนะนำการจัดการศึกษา และหลักสูตรการเรียนการสอน ระดับบัณฑิตศึกษา 2. เพื่อแนะนำให้รู้จักผู้บริหาร	เชิงปริมาณ จำนวนผู้เข้าร่วมปฐมนิเทศจำนวน 140 คน เชิงคุณภาพ ผู้เข้าร่วมปฐมนิเทศได้รับความรู้ ความ		20,000	20,000	ค่าใช้จ่าย 6,700 บาท - ค่าอาหารว่างสำหรับอาจารย์/บุคลากร/นักศึกษา (50 คน x 35บาท x 1 มื้อ x 2 ภาคการศึกษา) = 3,500	ไตรมาส 1 ต.ค.- ธ.ค. 62 ไตรมาส 3 เม.ย. - มิ.ย. 63	ผศ.ดร.ธีร์ธนิกษ์ศิริโวหาร น.ส.สมลักษณ์เทินสระเกษ

แผนงาน/โครงการ/กิจกรรม	วัตถุประสงค์ของโครงการ	ตัวชี้วัดของกิจกรรม	แหล่งงบประมาณและจำนวนงบประมาณ		งบประมาณรวม	รายละเอียดงบประมาณ	ระยะเวลาดำเนินการ	ผู้รับผิดชอบ (ระบุชื่อ)
			แผ่นดิน	รายได้				
	ระดับมหาวิทยาลัย บัณฑิตวิทยาลัย อาจารย์ผู้สอน และบุคลากรที่เกี่ยวข้อง 3. เพื่อให้นักศึกษาได้ทราบกฎ ระเบียบ ข้อบังคับ และแนวปฏิบัติ เพื่อใช้ในการเรียนการสอน 4. เพื่อให้คำแนะนำเกี่ยวกับหน่วยงานที่เกี่ยวข้องในการติดต่อประสานงาน 5. เพื่อสร้างความสัมพันธ์อันดีระหว่างนักศึกษากับอาจารย์	เข้าใจการจัดการหลักสูตรการเรียนการสอนระดับบัณฑิตศึกษา ค่าเป้าหมาย ร้อยละ 95				บาท - ค่าอาหารกลางวันสำหรับอาจารย์/บุคลากร (20 คน x 80 บาท x 1 มื้อ x 2 ภาคการศึกษา) = 3,200 บาท ค่าวัสดุ 13,300 บาท - ค่าถ่ายเอกสาร 100 บาท*60 ชุด = 6,000 บาท - ค่าปากกา 15 บาท*60 ด้าม = 900 บาท - ค่าสมุดบันทึก 35 บาท*60 ด้าม = 2,100 บาท - ค่าแฟ้ม 25 บาท*60 แฟ้ม= 1,500 บาท - วัสดุอื่น 2,800 บาท		
กิจกรรม 17. โครงการส่งเสริมคุณลักษณะด้านเอกลักษณ์และอัตลักษณ์ของบัณฑิตและสัมมนาทางการศึกษา	1) เพื่อนำนักศึกษาเข้าร่วมกิจกรรมจิตอาสาสำหรับนักศึกษา ระดับบัณฑิตศึกษา 2) เพื่อให้นักศึกษาได้ศึกษาวิเคราะห์ ผลกระทบของการพัฒนาหลักสูตรและการจัดการเรียนการสอนในระบบ นอก ระบบ และอัยาศัย 3) เพื่อให้นักศึกษาได้ศึกษาวิเคราะห์หลักสูตรในระบบ หลักสูตรนอกระบบ และหลักสูตร	1. เชิงปริมาณ 1) จำนวนวัสดุอุปกรณ์และสิ่งอำนวยความสะดวกเพียงพอ กับความต้องการของอาจารย์ผู้สอนและนักศึกษา 2) อาจารย์และนักศึกษาระดับบัณฑิตศึกษา สาขาหลักสูตรฯ ร้อยละ 90 มีความพึงพอใจในความพร้อมของสิ่งอำนวยความสะดวกในการจัดการเรียนการสอน		15,000	15,000	หมวดค่าตอบแทน 6,000 บาท ค่าตอบแทนวิทยากร 1 คน ชม.ละ 1,000 บาท*6 ชม.=6,000 บาทหมวด ค่าใช้จ่าย 5,700 บาท ค่าอาหารกลางวัน 1 มื้อ ๆ ละ 120 บาท * 30 คน *120 บาท =3,600 บาท - ค่าอาหารว่างและเครื่องดื่ม 2 มื้อ ๆ ละ 35 บาท * 30 คน =2,100 บาท หมวดค่าวัสดุ 3,300 บาท - ปากกา ด้ามละ 15 บาท * 30 ด้าม	ไตรมาส 3 เม.ย.-มิ.ย. 63	อ.ดร.ศักดิ์ สุวรรณฉาย

แผนงาน/โครงการ/กิจกรรม	วัตถุประสงค์ของโครงการ	ตัวชี้วัดของกิจกรรม	แหล่งงบประมาณและจำนวนงบประมาณ		งบประมาณรวม	รายละเอียดงบประมาณ	ระยะเวลาดำเนินการ	ผู้รับผิดชอบ (ระบุชื่อ)
			แผ่นดิน	รายได้				
	ตามอรรถยาศัยที่มีความแตกต่างกัน และวิธีการนำไปใช้มีความแตกต่างอย่างไร 4) เพื่อให้นักศึกษาได้ฝึกการเป็นจิตอาสา รู้จักช่วยเหลือสังคม และบุคคลทั่วไป	2. เชิงคุณภาพ 1) การจัดการเรียนการสอนของสาขาวิชาฯ มีประสิทธิภาพตามเกณฑ์ประกันคุณภาพ อยู่ในระดับดี				=450 บาท - แฟ้มใส่เอกสารแฟ้มละ 20 บาท * 30 แฟ้ม = 600 บาท - สมุดบันทึกเล่มละ 30 บาท * 30 เล่ม = 900 บาท - ค่าน้ำมัน 1,350 บาท		
กิจกรรม 18. โครงการพัฒนาคุณภาพวิทยานิพนธ์นักศึกษาบริหารการศึกษา	1. เพื่อให้ศึกษาระดับบัณฑิตศึกษาสาขาบริหารการศึกษามีความรู้ความสามารถในศาสตร์สาขาบริหารการศึกษาอย่างลึกซึ้งเพื่อนำไปใช้ในการทำวิทยานิพนธ์ และการศึกษาค้นคว้าอิสระ และการเขียนบทความวิจัย 2. เพื่อให้ศึกษาระดับบัณฑิตศึกษาสาขาบริหารการศึกษามีพัฒนาวิทยานิพนธ์ การศึกษาค้นคว้าอิสระ ให้มีคุณภาพ	ร้อยละ 80 ของนักศึกษา (จำนวน 30 คน) ที่ได้รับการส่งเสริม เพื่อผลิตผลงานวิจัยด้านการผลิตหรือพัฒนาครู เพื่อให้ได้รับการตีพิมพ์เผยแพร่งานในระดับชาติและนานาชาติ หรือนำไปใช้ให้เกิดประโยชน์ต่อการผลิตหรือการพัฒนาครู		50,000	50,000	ค่าตอบแทน = 14,000 บาท (ค่าวิทยากร 2 คน x 7 ชม.* ชม. ละ 1,000 บ.) 14,000 บาท ค่าใช้จ่าย = 27,320 บาท ค่าอาหารกลางวัน (34 คน*2 มื้อ*120 บาท) =8,160 บาท ค่าอาหารว่าง 4 มื้อ* 35 บาท * 34 คน =4,760 บาท ค่าที่พัก (18 ห้อง * 1 คืน * 800 บาท) =14,400 บาท ค่าวัสดุ 8,680 ค่าน้ำมันเชื้อเพลิงไป-กลับ 4,000 บาท ค่าถ่ายเอกสารเข้าเล่ม 4,180 บาท ค่าป้ายไว้นิล 500 บาท	ไตรมาส 2 ม.ค.-มี.ค. 63	อ.ดร.ศักดา สสภาพรจนา และ ผศ.ดร.ช่อเพชร เป้าเงิน
กิจกรรม 19. แสดงความยินดีกับคณาจารย์บัณฑิตและมหาบัณฑิต	1. เพื่อร่วมแสดงความยินดีกับคณาจารย์บัณฑิต และมหาบัณฑิต ของมหาวิทยาลัยราชภัฏวไลยอลงกรณ์ ในพระบรมราชูปถัมภ์ 2. เพื่อให้ศึกษาระดับ	เชิงปริมาณ จำนวนคณาจารย์บัณฑิต และมหาบัณฑิต เข้าร่วมพิธีช่อม คิดเป็นร้อยละ 95 เชิงคุณภาพ ผู้เข้าร่วมมีส่วน		15,000	15,000	ค่าวัสดุ 15,000 บาท - ดอกไม้สด/ดอกไม้ปลอม 5,000 บาท - ต้นไม้กระถาง 2,000 บาท - ไม้ระแนง 1,000 บาท - หลอดเทียน 1,000 บาท	ไตรมาส 4 ก.ค.-ส.ค. 63	ผศ.ดร.กัณฑ์ฤทัย คลังพหล น.ส.นภาพรธรรม คำมุงคุณ

แผนงาน/โครงการ/กิจกรรม	วัตถุประสงค์ของโครงการ	ตัวชี้วัดของกิจกรรม	แหล่งงบประมาณและจำนวนงบประมาณ		งบประมาณรวม	รายละเอียดงบประมาณ	ระยะเวลาดำเนินการ	ผู้รับผิดชอบ (ระบุชื่อ)
			แผ่นดิน	รายได้				
	บัณฑิตศึกษามีส่วนร่วมในกิจกรรมของมหาวิทยาลัย	ร่วมในกิจกรรมของมหาวิทยาลัย คิดเป็นร้อยละ 95				- รั้วพลาสติก 1,000 บาท - โฟมพาดพุ่ม/โฟมแผ่นแบบหนา 500 บาท - ตุ๊กตาแต่งงาน 3,000 บาท - สมอเหล็ก 200 บาท - ลวด 100 บาท - โอเอซิส 200 บาท - อื่น ๆ 1,000 บาท		
กิจกรรม 20. โครงการพัฒนาจิตสำหรับครู สำหรับนักศึกษาหลักสูตรประกาศนียบัตรบัณฑิต สาขาวิชาชีพครู ปีการศึกษา 2562	1. เพื่อให้นักศึกษามีแนวทางการพัฒนาจิตของตนเอง 2. เพื่อให้นักศึกษาอธิบายแนวทางการนำหลักธรรมที่ตนยึดเหนี่ยวมาเพื่อการพัฒนาตนเองได้ 3. เพื่อให้นักศึกษาอธิบายหลักธรรมทางศาสนาที่ตนนับถือซึ่งเกี่ยวข้องกับการพัฒนาวิชาชีพครูได้ 4. เพื่อให้นักศึกษาอธิบายแนวทางการนำหลักธรรมที่ตนยึดเหนี่ยวมาเพื่อการพัฒนาวิชาชีพครูได้	ร้อยละ 80 ของนักศึกษาหลักสูตรประกาศนียบัตรบัณฑิต สาขาวิชาชีพครูที่เข้าร่วมโครงการ		41,500	41,500	ค่าตอบแทนวิทยากร 12,000 บาท (พระ จำนวน 2 รูป * 6 ชม. * 1,000 บาท เป็นเงิน 12,000 บาท) ค่าใช้จ่าย 28,500 บาท (ค่าอาหารกลางวัน 1 มื้อๆละ 80 บาท จำนวน 190 คน รวมเงิน 15,200 บาท) (ค่าอาหารว่าง 2 มื้อ*35 บาท*จำนวน 190 คน รวมเงิน 13,300 บาท) ค่าวัสดุ 1,000 บาท กระดาษโปสเตอร์อ่อน แข็ง สีเทียน กระดาษและอื่นๆ เป็นเงิน 1,000 บาท	ไตรมาส 4 (เดือนสิงหาคม 63)	ดร.ปิยะวรรณ ขุนทอง
กิจกรรม 21. โครงการอบรมเชิงปฏิบัติการ จิตตปัญญาศึกษา สำหรับนักศึกษาหลักสูตร	1. เพื่อให้นักศึกษามีแนวทางการพัฒนาจิตตปัญญาของตนเอง	ร้อยละ 80 ของนักศึกษาหลักสูตรประกาศนียบัตร		41,500	41,500	ค่าตอบแทนวิทยากร 12,000 บาท (จำนวน 2 คน * 6 ชม. * 1,000 บาท เป็นเงิน 12,000 บาท)	ไตรมาส 2 (เดือนมีนาคม 63)	ดร.ปิยะวรรณ ขุนทอง

แผนงาน/โครงการ/กิจกรรม	วัตถุประสงค์ของโครงการ	ตัวชี้วัดของกิจกรรม	แหล่งงบประมาณและจำนวนงบประมาณ		งบประมาณรวม	รายละเอียดงบประมาณ	ระยะเวลาดำเนินการ	ผู้รับผิดชอบ (ระบุชื่อ)
			แผ่นดิน	รายได้				
ประกาศนียบัตรบัณฑิต สาขา วิชาชีวครู ปีการศึกษา 2562		บัณฑิต สาขาวิชาชีวครูที่เข้าร่วมโครงการ				ค่าใช้จ่าย 28,500 บาท (ค่าอาหารกลางวัน 1 มื้อๆละ 80 บาท จำนวน 190 คน รวมเงิน 15,200 บาท) (ค่าอาหารว่าง 2 มื้อ*35 บาท*จำนวน 190 คน รวมเงิน 13,300 บาท) ค่าวัสดุ 1,000 บาท กระดาษโปสเตอร์อ่อน แข็ง สีเทียน กระดาษและอื่นๆ เป็นเงิน 1,000 บาท		
กิจกรรม 22. โครงการอบรมเชิงปฏิบัติการ การพัฒนากระบวนการคิดขั้นสูง สำหรับนักศึกษาหลักสูตร ประกาศนียบัตรบัณฑิต สาขา วิชาชีวครู ปีการศึกษา 2562	1. เพื่อให้ นักศึกษามีแนวทางในการพัฒนากระบวนการคิดขั้นสูงของตนเอง 2. เพื่อให้ นักศึกษาอธิบายกระบวนการคิดขั้นสูงที่จะสามารถนำมาพัฒนาตนเองได้ 3. เพื่อให้ นักศึกษาสามารถนำกระบวนการคิดขั้นสูงไปเป็นแนวทางในการพัฒนาวิชาชีวครู และพัฒนาผู้เรียนได้	ร้อยละ 80 ของนักศึกษาหลักสูตรประกาศนียบัตรบัณฑิต สาขาวิชาชีวครูที่เข้าร่วมโครงการ		41,500	41,500	ค่าตอบแทนวิทยากร 12,000 บาท (จำนวน 2 คน * 6 ชม. * 1,000 บาท เป็นเงิน 12,000 บาท) ค่าใช้จ่าย 28,500 บาท (ค่าอาหารกลางวัน 1 มื้อๆละ 80 บาท จำนวน 190 คน รวมเงิน 15,200 บาท) (ค่าอาหารว่าง 2 มื้อ*35 บาท*จำนวน 190 คน รวมเงิน 13,300 บาท) ค่าวัสดุ 1,000 บาท กระดาษโปสเตอร์อ่อน แข็ง สีเทียน กระดาษและอื่นๆ เป็นเงิน 1,000 บาท	ไตรมาส 2 (เดือนมีนาคม 63)	ดร.ดนุชา สลิวงค์
กิจกรรม 23. โครงการอบรมเชิงปฏิบัติการ การเรียนรู้ในศตวรรษที่ 21: เทคโนโลยีที่ใช้ในการจัดการเรียนการสอน สำหรับนักศึกษา	1. เพื่อให้ นักศึกษามีความรู้ความสามารถทางด้านการใช้เทคโนโลยีสารสนเทศ และสามารถนำความรู้ที่ได้มาบูรณา	ร้อยละ 80 ของนักศึกษาหลักสูตรประกาศนียบัตรบัณฑิต สาขาวิชาชีวครูที่เข้าร่วมโครงการ		41,500	41,500	ค่าตอบแทนวิทยากร 12,000 บาท (จำนวน 2 คน * 6 ชม. * 1,000 บาท เป็นเงิน 12,000 บาท) ค่าใช้จ่าย 28,500 บาท	ไตรมาส 2 (เดือนมีนาคม 63)	ดร.ดนุชา สลิวงค์

แผนงาน/โครงการ/กิจกรรม	วัตถุประสงค์ของโครงการ	ตัวชี้วัดของกิจกรรม	แหล่งงบประมาณและจำนวนงบประมาณ		งบประมาณรวม	รายละเอียดงบประมาณ	ระยะเวลาดำเนินการ	ผู้รับผิดชอบ (ระบุชื่อ)
			แผ่นดิน	รายได้				
หลักสูตรประกาศนียบัตรบัณฑิต สาขาวิชาชีพครู ปีการศึกษา 2562	<p>การในการจัดการเรียนการสอนให้เกิดรูปแบบและวิธีการจัดการเรียนรู้ที่หลากหลาย</p> <p>2. เพื่อให้ศึกษานำเทคโนโลยีสารสนเทศมาใช้ในกระบวนการเรียนการสอนอย่างเหมาะสม</p>					<p>(ค่าอาหารกลางวัน 1 มื้อๆละ 80 บาท จำนวน 190 คน รวมเงิน 15,200 บาท)</p> <p>(ค่าอาหารว่าง 2 มื้อ*35 บาท*จำนวน 190 คน รวมเงิน 13,300 บาท)</p> <p>ค่าวัสดุ 1,000 บาท</p> <p>กระดาษโปสเตอร์อ่อน แข็ง สีเขียน กระดาษและอื่นๆ เป็นเงิน 1,000 บาท</p>		
กิจกรรม 24. โครงการอบรมเชิงปฏิบัติการและศึกษาดูงานด้านปรัชญาเศรษฐกิจพอเพียงกับการศึกษาและจิตอาสาเพื่อพัฒนาผู้นำ สำหรับนักศึกษาหลักสูตรประกาศนียบัตรบัณฑิต สาขาวิชาชีพครู ปีการศึกษา 2562	<p>1. เพื่อให้ศึกษามีความรู้ และสามารถสรุปประเด็นหรือสาระสำคัญของเศรษฐกิจพอเพียงกับการศึกษา</p> <p>2. เพื่อให้ศึกษานำแนวทางเศรษฐกิจพอเพียงกับการศึกษาไปประยุกต์ใช้ได้</p> <p>3. เพื่อให้ศึกษาเห็นคุณค่าและทำงานอาสาสมัครเพื่อพัฒนาตนเองและสังคมให้มากขึ้นได้</p> <p>4. เพื่อให้ศึกษามีแนวทางในการพัฒนาภาวะผู้นำในตนเองมากขึ้น</p>	ร้อยละ 80 ของนักศึกษาหลักสูตรประกาศนียบัตรบัณฑิต สาขาวิชาชีพครูที่เข้าร่วมโครงการ		349,600	349,600	<p>ค่าตอบแทนวิทยากร 36,000 บาท (จำนวน 3 คน*6 ชม.*2วัน*1,000 บาท = 36,000 บาท)</p> <p>-ค่าใช้จ่าย 307,600 บาท</p> <p>(ค่าที่พัก อ. คนละ 800 *1 คืน* 12 คน =9,600 บาท) (ค่าที่พัก นศ. คนละ 800 * 1 คืน *180 คน = 144,000 บาท)</p> <p>(ค่าอาหาร 4 มื้อๆละ 120 บาท* 192 คน = 92,160 บาท) (ค่าอาหารว่าง 4 มื้อๆละ 35 บาท * 192 คน= 26,880 บาท) (ค่าเช่ารถบัส 2 คัน 34,000 บาท = 17,000 บาท) เบี้ยเลี้ยงคนขับ (240 บาท*2 คน *2 วัน = 960 บาท)</p> <p>-ค่าวัสดุ 6,000 บาท</p> <p>กระดาษโปสเตอร์อ่อน แข็ง สีเขียน กระดาษและอื่นๆ 1,000 บาท</p> <p>ค่าน้ำมันเชื้อเพลิงรถตู้ 5,000 บาท</p>	ไตรมาศ 2 (เดือน กุมภาพันธ์ 63)	ดร.อังคณา กรัณยาธิกุล

แผนงาน/โครงการ/กิจกรรม	วัตถุประสงค์ของโครงการ	ตัวชี้วัดของกิจกรรม	แหล่งงบประมาณและจำนวนงบประมาณ		งบประมาณรวม	รายละเอียดงบประมาณ	ระยะเวลาดำเนินการ	ผู้รับผิดชอบ (ระบุชื่อ)
			แผ่นดิน	รายได้				
กิจกรรม 25. โครงการปัจฉิมนิเทศสำหรับนักศึกษาหลักสูตรประกาศนียบัตรบัณฑิต สาขาวิชาชีพครู ปีการศึกษา 2562	1. เพื่อเตรียมความพร้อมให้นักศึกษาในการก้าวสู่ครูมืออาชีพ 2. เพื่อกระตุ้นให้นักศึกษามีจิตสำนึกที่ดีต่อการประกอบอาชีพครูอย่างมีจรรยาบรรณและพร้อมที่จะรับใช้สังคมต่อไป 3. เพื่อให้นักศึกษาได้แลกเปลี่ยนเรียนรู้ประสบการณ์จากการศึกษา สังเกต การปฏิบัติ การสอน และร่วมกันเสนอแนะแนวทางการแก้ไขปัญหาที่เกิดขึ้นได้อย่างมีประสิทธิภาพ	ร้อยละ 80 ของนักศึกษาหลักสูตรประกาศนียบัตรบัณฑิต สาขาวิชาชีพครูที่เข้าร่วมโครงการ		70,500	70,500	ค่าตอบแทนวิทยากร 6,000 บาท (จำนวน 1 คน * 6 ชม. * 1,000 บาท เป็นเงิน 6,000 บาท) -ค่าใช้สอย 28,500 บาท (ค่าอาหารกลางวัน 1 มื้อๆละ 80 * 190 คน = 15,200 บาท) (ค่าอาหารว่าง 2 มื้อๆละ 35 บาท* 190 คน =13,300 บาท) -ค่าวัสดุ 36,000 บาท (ค่าของที่ระลึก ชิ้นละ 200 บาท*180 คน เป็นเงิน 36,000 บาท)	ไตรมาส 4 (เดือนสิงหาคม 63)	ผศ.ดร.อังคณา กรัณยาธิกุล
กิจกรรม 26. โครงการจัดทำคู่มือฝึกประสบการณ์วิชาชีพ	1. เพื่อจัดทำคู่มือฝึกประสบการณ์วิชาชีพครู	จำนวนคู่มือฝึกประสบการณ์วิชาชีพครู (540 เล่ม)		54,000	54,000	ค่าใช้สอย 54,000 บาท (ค่าจ้างเหมาทำคู่มือ Particum 180 เล่ม * 100 บาท รวมเงิน 18,000 บาท) (ค่าจ้างเหมาทำคู่มือ Intern 1 180 เล่ม * 100 บาท รวมเงิน 18,000 บาท) (ค่าจ้างเหมาทำคู่มือ Intern 2 180 เล่ม * 100 บาท รวมเงิน 18,000 บาท)	ไตรมาส 1 (เดือนพฤศจิกายน 62)	ดร.เลอลักษณ์ โอทกานนท์
รวมงานพัฒนาทักษะที่จำเป็นในศตวรรษที่ 21					1,075,152			
1.2.3 โครงการพัฒนากิจกรรมกระบวนการเรียนรู้จากการปฏิบัติผ่านการทำงานร่วมกับชุมชน								
กิจกรรม 1. โครงการบริการวิชาการเพื่อพัฒนากระบวนการเรียนรู้แบบ Productive	1. เพื่อสร้างเครือข่ายความร่วมมือในการพัฒนากระบวนการเรียนรู้แบบ Productive Learning	1. เชิงปริมาณ 1. อาจารย์ นักศึกษา หลักสูตรและการสอน และ		20,000	20,000	ค่าตอบแทน = 8,000 บาท - ค่าตอบแทนวิทยากร ชม.ละ 1,000 บาท * 8 ชม. = 8,000 บาท	ไตรมาส 3 เม.ย. -มิ.ย. 63	ผศ.ดร.เรขา อรัญวงศ์

แผนงาน/โครงการ/กิจกรรม	วัตถุประสงค์ของโครงการ	ตัวชี้วัดของกิจกรรม	แหล่งงบประมาณและ จำนวนงบประมาณ		งบประมาณ รวม	รายละเอียดงบประมาณ	ระยะเวลา ดำเนินการ	ผู้รับผิดชอบ (ระบุชื่อ)
			แผ่นดิน	รายได้				
						บาท -กลีเซอริน 10 ลิตร *100 บาท=1,000 บาท -อีดีทีเอ 10 กก.*300 บาท=3,000 บาท -เลกซามอล 10 กก. *280 บาท= 2,800 บาท -จีเอ็มเอส 10 กก. *165 บาท=1,650 บาท -ซีโอสเตียริล แอลกอฮอล์ 10 กก. ราคา*50 บาท=500 บาท -สเตียริลแอลกอฮอล์ 6 กก.*300 บาท=1,800 บาท -ซิลิโคน 6 กก.*370 บาท=2,220 บาท -ไวท์ออย 6 กก. *170 บาท= 1,020 บาท -ฟินโซป 6 กก. *420 บาท=2,520 บาท -โจโจ้บออย จำนวน 1 กก.*1,800 บาท=1,800 บาท โปรตีนไข่ขาว (egg albumin) 3 กก. *230 บาท=690 บาท วัสดุอื่นๆ 2,940 บาท		

แผนงาน/โครงการ/กิจกรรม	วัตถุประสงค์ของโครงการ	ตัวชี้วัดของกิจกรรม	แหล่งงบประมาณและจำนวนงบประมาณ		งบประมาณรวม	รายละเอียดงบประมาณ	ระยะเวลาดำเนินการ	ผู้รับผิดชอบ (ระบุชื่อ)
			แผ่นดิน	รายได้				
กิจกรรม 3. การสร้างนวัตกรรมเพื่อแก้ปัญหาและพัฒนาคุณภาพชีวิตของชุมชนท้องถิ่น	1. เพื่อพัฒนาศักยภาพนักศึกษาให้สร้างนวัตกรรมทางวิทยาศาสตร์ที่มีประสิทธิภาพ 2. เพื่อนำนวัตกรรมที่ได้ไปแก้ปัญหาและพัฒนาคุณภาพชีวิตของชุมชนท้องถิ่น	ร้อยละ 100 ของนักศึกษาที่เข้าร่วมโครงการพัฒนา กิจกรรมเพื่อแก้ปัญหาพัฒนาคุณภาพชีวิตของชุมชนในท้องถิ่น ร้อยละ 100 ของนวัตกรรมทางวิทยาศาสตร์ จำนวนนวัตกรรม 3 ชิ้น		40,000	40,000	ค่าใช้จ่าย = 1,200 บาท ค่าเย็บขอบผ้าพันคอ ผืนละ 30 บาท * 40 ผืน = 1,200 บาท ค่าวัสดุ = 38,800 บาท -ใบกระเพรา กก.ละ 25 บาท*6 กก. = 150 บาท -ใบโหระพา กก.ละ 27 บาท* 6 กก.= 162 บาท -ใบสะระแหน่ กก.ละ 25 บาท *6 กก. = 150 บาท -ดอกดาวเรือง กก.ละ 60 บาท* 7 กก. = 420 บาท -เครื่องระฟังไหม กก.ละ 75 บาท* 8 กก. = 600 บาท -สาบเสือ กก.ละ 47 บาท*10 กก.= 470 บาท ขวดแก้ว เส้นผ่านศูนย์กลาง 5 ซม.สูง 10 ซม. ใบละ 60 บาท* 10 ใบ= 600 บาท -กล่องเลี้ยงแมลง ขนาด 20x15x10 ซม. กล่องละ 115 บาท*5 กล่อง =575 บาท -ผ้าขาวบาง*ผืนละ 25 บาท*5 ผืน= 120 บาท -เอทานอล (18 ลิตร/แกลลอน)	ไตรมาส 1 ธ.ค.62	รศ.ดร.ศศมล ผาสุข

แผนงาน/โครงการ/กิจกรรม	วัตถุประสงค์ของโครงการ	ตัวชี้วัดของกิจกรรม	แหล่งงบประมาณและจำนวนงบประมาณ		งบประมาณรวม	รายละเอียดงบประมาณ	ระยะเวลาดำเนินการ	ผู้รับผิดชอบ (ระบุชื่อ)
			แผ่นดิน	รายได้				
						แกลลอนละ 1,400 บาท*5 แกลลอน= 7,000 บาท -เฮกเซน (18 ลิตร/แกลลอน) แกลลอนละ 1500 บาท 3 แกลลอน=4,500 บาท -อะซีโตน (18 ลิตร/แกลลอน) แกลลอนละ 970 บาท* 4 แกลลอน= 3,976 บาท -หัวปรี 15 หัว * 15 บาท= 225 บาท -ผ้าฝ้าย หน้ากว้าง 45 นิ้ว 30 หลา* หลาละ 70 บาท= 2,100 บาท -ถาดเพาะเชื้อ 96 หลุม* 200 ชิ้น*กล่องละ 9,202 บาท=9,202 บาท -ค่าเผาและบดดินดินลูกรัง ขนาด 180 ไมโครเมตร *กก.ละ 750 บาท จำนวน 8 กก.= 6,000 บาท -ค่าทำสติ๊กเกอร์ ตารางเมตรละ 350 บาท* 2 ตารางเมตร H58= 700 บาท - วัสดุอื่น 1,848 บาท		
กิจกรรม 4. การถ่ายทอดนวัตกรรมที่มีประสิทธิภาพสู่ชุมชน	เพื่อถ่ายทอดนวัตกรรมที่ได้จากการเรียนการสอนให้กับชุมชนนำไปใช้แก้ปัญหาหรือพัฒนาคุณภาพชีวิต	เชิงปริมาณ ประชาชนในชุมชนผู้เข้ารับการอบรม จำนวน 60 คน นักศึกษาปริญญาเอก 10 คน นักศึกษาปริญญาโท 3 คน อาจารย์ 3 คน คิดเป็นร้อยละ		20,000	20,000	ค่าใช้จ่าย 14,440 บาท ค่าอาหารกลางวัน 1 มื้อ* 120 บาท * 76 คน =9,120 บาท -อาหารว่าง 2 มื้อ* 35 บาท *76 คน= 5,320 บาท ค่าวัสดุ 5,560 บาท	ไตรมาส 3 เม.ย. - มิ.ย. 63	รศ.ดร.ศศมล ผาสุข

แผนงาน/โครงการ/กิจกรรม	วัตถุประสงค์ของโครงการ	ตัวชี้วัดของกิจกรรม	แหล่งงบประมาณและจำนวนงบประมาณ		งบประมาณรวม	รายละเอียดงบประมาณ	ระยะเวลาดำเนินการ	ผู้รับผิดชอบ (ระบุชื่อ)
			แผ่นดิน	รายได้				
		100 เชิงคุณภาพ ชุมชนได้รับความรู้ และสามารถนำนวัตกรรมที่สร้างขึ้นไปใช้ประโยชน์ได้ไม่น้อยกว่าร้อยละ 80				<p>แป้งสาลีเค้ก จำนวน 3 กก ราคา กก. ละ 53 บาท = 159 บาท</p> <p>-แป้งเอนกประสงค์ จำนวน 3 กก. ราคา กก.ละ 40 บาท= 120 บาท</p> <p>-เนยสด 2 กก. ราคา กก.ละ 150 บาท= 300 บาท</p> <p>-น้ำเปล่า 3 ถัง (5 ลิตร/ถัง) ราคาถังละ 40 บาท= 120 บาท</p> <p>-น้ำตาลทราย จำนวน 5 กก. ราคา กก. ละ 26 บาท= 130 บาท</p> <p>-ไข่ไก่ จำนวน 2 แผง (30 ฟอง/แผง) * 120 บาท= 240 บาท</p> <p>-แป้งข้าวโพด จำนวน 2 กก. ราคา กก. ละ 90 บาท= 180 บาท</p> <p>-นมผง จำนวน 2 ถุง (900 กรัม/ถุง) * 200 บาท= 400 บาท</p> <p>-กลิ่นวานิลลา จำนวน 2 ขวด ราคาขวด ละ 25 บาท= 50 บาท</p> <p>-น้ำมันพืช 8 ขวด ราคาขวดละ 45 บาท= 360 บาท</p> <p>-กระเจียบเขียว 7 กก. ราคา กก.ละ 40 บาท= 280 บาท</p> <p>-โปรตีนไข่ขาว (egg albumin) 2 กก.* 230 บาท= 460 บาท</p> <p>-กลีเซอรอลโมโนสเตียเรต (GM) 2 กก.</p>		

แผนงาน/โครงการ/กิจกรรม	วัตถุประสงค์ของโครงการ	ตัวชี้วัดของกิจกรรม	แหล่งงบประมาณและจำนวนงบประมาณ		งบประมาณรวม	รายละเอียดงบประมาณ	ระยะเวลาดำเนินการ	ผู้รับผิดชอบ (ระบุชื่อ)
			แผ่นดิน	รายได้				
						* 220 บาท= 440 บาท -ชวยโปรตีนไอโซเลต (SP) 2 กก. * 180 บาท=360 บาท วัสดุอื่น 1,960 บาท		
รวมงานพัฒนากิจกรรมกระบวนการเรียนรู้จากการปฏิบัติผ่านการทำงานร่วมกับชุมชน					130,000			
1.3.1 โครงการพัฒนาทักษะการเรียนรู้ภาษาสากล								
กิจกรรม 1. การส่งเสริมทักษะภาษาอังกฤษด้านการเขียนบทความวิจัยและการสื่อสาร	เพื่อส่งเสริมทักษะในการเขียนบทความวิจัยและการสื่อสารภาษาอังกฤษให้กับนักศึกษา	จำนวนนักศึกษาที่เข้าร่วมโครงการไม่น้อยกว่าร้อยละ 80 นักศึกษาสามารถเขียนบทความวิจัยและสื่อสารภาษาอังกฤษได้ในระดับดี คิดเป็นร้อยละ 100		15,000	15,000	ค่าตอบแทน = 10,000 บาท ค่าตอบแทนวิทยากร ชม.ละ 1,000 บาท * 10 ชม.* 1 คน = 10,000 บาท ค่าใช้จ่าย = 2,080 บาท ค่าอาหารว่าง มื้อละ 20 บาท * 3 มื้อ *13 คน = 780 บาท ค่าอาหาร มื้อละ 50 บาท * 2 มื้อ *13 คน = 1,300 บาท ค่าวัสดุ = 2,920 บาท ค่าเอกสารประกอบการบรรยาย 2,920 บาท	ไตรมาส 2 มี.ค. 63	ผศ.ดร.ปณนุช นิลแสง ผศ.ดร.ลิตา ทิศาศ คลดิลก
กิจกรรม 2. โครงการเสริมความรู้การจัดการระบบสุขภาพให้นักศึกษา	เพื่อจัดหาวิทยากรสำหรับบรรยายให้ความรู้ตรงตามความต้องการของนักศึกษา	จำนวนนักศึกษาเข้าร่วมโครงการไม่น้อยกว่า ร้อยละ 80 นักศึกษาได้รับความรู้ความเข้าใจและสร้างความพึงพอใจให้กับนักศึกษา ไม่น้อยกว่าร้อยละ 80		21,775	21,775	ค่าตอบแทน = 8,000 บาท วิทยากร 1 คน * 1 วัน *8 ชั่วโมง* 1,000 บาท= 8,000 บาท ค่าใช้จ่าย = 3,000 บาท อาหารกลางวัน 80 บาท*20 คน*1 มื้อ = 1,600 บาท อาหารว่าง 35 บาท*20 คน *2 มื้อ = 1,400 บาท	ไตรมาส 1 ต.ค.-ธ.ค. 62	รศ.ดร.ภูษิตา อินทรประสงค์

แผนงาน/โครงการ/กิจกรรม	วัตถุประสงค์ของโครงการ	ตัวชี้วัดของกิจกรรม	แหล่งงบประมาณและจำนวนงบประมาณ		งบประมาณรวม	รายละเอียดงบประมาณ	ระยะเวลาดำเนินการ	ผู้รับผิดชอบ (ระบุชื่อ)	
			แผ่นดิน	รายได้					
						ค่าวัสดุ = 10,775 บาท ค่าแฟ้มใส่เอกสาร 35 บาท x 20 อัน = 700 ค่ากระดาษ 5 รีม รีมละ 103 บาท = 515 ค่าถ่ายเอกสาร 20 ชุด x 423 บาท = 8,460 บาท สมุดบันทึก 35 บาท x 20 คน = 700 บาท, ปากกา 20 บาท x 20 ด้าม = 400 บาท			
กิจกรรม 3. การอบรมภาษาอังกฤษสำหรับนักศึกษา ระดับบัณฑิตศึกษา	1. เพื่ออบรมความรู้ภาษาอังกฤษให้แก่ศึกษาระดับบัณฑิตศึกษาของมหาวิทยาลัย เพื่อเพิ่มพูนความรู้และทักษะภาษาอังกฤษอันจะเป็นประโยชน์ต่อการเรียนหลักสูตรระดับบัณฑิตศึกษา 2. เพื่อให้ศึกษาระดับบัณฑิตศึกษาได้เรียนรู้และมีทักษะภาษาอังกฤษ อันจะเป็นประโยชน์ต่อการศึกษาค้นคว้าวิจัยหรือทำวิทยานิพนธ์และเป็นเครื่องมือที่จะช่วยแสวงหาความรู้เพิ่มเติมให้ประสบความสำเร็จในการศึกษา	จำนวนนักศึกษาที่เข้าร่วมกิจกรรม ไม่น้อยกว่า ร้อยละ 80 นักศึกษามีทักษะในการใช้ภาษาอังกฤษ และสามารถนำไปใช้ประโยชน์ในชีวิตประจำวันได้ ไม่น้อยกว่า ร้อยละ 80		12,000	12,000	ค่าตอบแทน 2,000 บาท (ค่าวิทยากร 1 คน*250 บาท*8 ชม.* 1 วัน=2,000บาท) ค่าใช้สอย 4,500 บาท (ค่าอาหารกลางวัน 30 คน*80 บาท*1 มื้อ = 2,400 บาท, ค่าอาหารว่าง 30 คน*35 บาท *2 มื้อ = 2,100 บาท) ค่าวัสดุ 5,500 บาท ค่าแฟ้มใส่เอกสาร 30 อัน = 700 ค่ากระดาษ 5 รีม รีมละ 103 บาท = 515 ค่าถ่ายเอกสาร 30 ชุด 3 = 3,185 บาท สมุดบันทึก 30 เล่ม = 700 บาท, ปากกา 30 ด้าม = 400 บาท	ไตรมาส 1 ต.ค.-ธ.ค. 2562	ผศ.ดร.ธีรธัญญ์ศิริโวหาร อ.ดร.ดนูชา สลิวงศ์ น.ส.สมลักษณ์เทินสระเกษ	
รวมงานพัฒนาทักษะด้านภาษาสากล						48,775			
รวมยุทธศาสตร์ที่ 1						7,041,340			

แผนงาน/โครงการ/กิจกรรม	วัตถุประสงค์ของโครงการ	ตัวชี้วัดของกิจกรรม	แหล่งงบประมาณและ จำนวนงบประมาณ		งบประมาณ รวม	รายละเอียดงบประมาณ	ระยะเวลา ดำเนินการ	ผู้รับผิดชอบ (ระบุชื่อ)
			แผ่นดิน	รายได้				
แผนงาน งานวิจัยและนวัตกรรมเพื่อตอบสนองต่อการแก้ไขปัญหาของท้องถิ่น								
ยุทธศาสตร์ที่ 2 การวิจัยและนวัตกรรมเพื่อตอบสนองต่อการแก้ไขปัญหาท้องถิ่น								
งานส่งเสริมงานวิจัยและงานสร้างสรรค์								
กลยุทธ์ 2.2 สร้างผลงานวิจัยที่เป็นองค์ความรู้ใหม่ที่ตอบโจทย์ระดับประเทศชาติ และท้องถิ่นเพื่อสนับสนุนการพัฒนาประเทศไทย ลดความเหลื่อมล้ำ สร้างความมั่นคงและยั่งยืนของท้องถิ่นประเทศชาติ								
2.2.1 โครงการส่งเสริมงานวิจัยและงานสร้างสรรค์เพื่อเสริมสร้างความเข้มแข็งเพื่อการพัฒนาท้องถิ่น								
กิจกรรม 1. โครงการพัฒนา นักศึกษาให้มีสมรรถนะในการผลิต และเผยแพร่ผลงานวิจัย	1. เพื่อพัฒนาศักยภาพอาจารย์ นักศึกษาในการเขียนบทความ วิจัย และเทคนิคการเผยแพร่ ผลงานในวารสารวิชาการที่อยู่ใน ฐานข้อมูลของ สกอ. และสมศ 2. เพื่อเตรียมความพร้อม อาจารย์ในการนำเสนอผลงาน นักศึกษาวิจัยในรูปแบบการ นำเสนอปากเปล่า และการ นำเสนอแบบโปสเตอร์ 3. นักศึกษาและอาจารย์มี วิธีการและความรู้เกี่ยวกับ นวัตกรรมเชิงรุก	เชิงปริมาณ - จำนวนอาจารย์และนักศึกษา และผู้สนใจ ไม่น้อยกว่าร้อยละ 90 เชิงคุณภาพ - จำนวนบทความที่มีคุณภาพ ไปนำเสนอในที่ประชุมทาง วิชาการของนักศึกษาและ อาจารย์		14,700	14,700	ค่าตอบแทน = 8,000 บาท ค่าตอบแทนวิทยากร 1 คน * ชม.ละ 1,000 บาท * 8 ชม. = 8,000 บาท ค่าใช้จ่าย = 6,000 บาท ค่าอาหารกลางวัน มื้อละ 80 บาท 40 คน x 1 มื้อ = 3,200 บาท ค่าอาหาร ว่างและเครื่องดื่ม มื้อละ 35 บาท x 40 คน x 2 มื้อ = 2,800 บาท ค่าวัสดุ = 700 บาท - ปากกา ด้ามละ 10 บาท 40 ด้าม = 400 บาท - ค่าถ่ายเอกสาร 300 บาท	ไตรมาส 1 ต.ค. - ธ.ค. 62	อ.ดร.พิทักษ์ นิลนพคุณ
กิจกรรม 2. โครงการส่งเสริมและ จัดทำวารสาร (วารสาร บัณฑิตศึกษา)	1. เพื่อเป็นแหล่งเผยแพร่ ผลงานวิจัย ผลงานวิชาการ ของคณาจารย์ นักศึกษาระดับ บัณฑิตศึกษา ทั้งในและนอก มหาวิทยาลัยและผู้สนใจทั่วไป 2. เพื่อส่งเสริมและกระตุ้นให้เกิด	เชิงปริมาณ - มีวารสารบัณฑิตศึกษา ปีละ 3 ฉบับ ฉบับละ 200 เล่ม เชิงคุณภาพ - วารสารออกได้ตาม กำหนดเวลา		379,100	379,100	ค่าตอบแทน 186,300 บาท - ค่าตอบแทนผู้ทรงคุณวุฒิ (225 คน* 500 บาท = 112,500 บาท) - ค่าตอบแทนกองบรรณาธิการและ คณะที่ปรึกษา (16 คน * 1,500 บาท* 3 ฉบับ = 72,000 บาท)	ไตรมาส 1-4 ร้อยละของการ เบิกจ่าย ไตรมาส 1 = 32 % (121,312 บาท)	อ.ดร.دنุชา สลี วงศ์ น.ส.ธิดา โยธา กุล

แผนงาน/โครงการ/กิจกรรม	วัตถุประสงค์ของโครงการ	ตัวชี้วัดของกิจกรรม	แหล่งงบประมาณและจำนวนงบประมาณ		งบประมาณรวม	รายละเอียดงบประมาณ	ระยะเวลาดำเนินการ	ผู้รับผิดชอบ (ระบุชื่อ)
			แผ่นดิน	รายได้				
	การวิจัย 3. เพื่อการพัฒนาองค์ความรู้ในสาขาวิชาต่างๆ	- ความพึงพอใจของผู้ตีพิมพ์ เผยแพร่ในวารสาร บัณฑิตศึกษา ไม่น้อยกว่า ร้อยละ 80 ค่าเป้าหมาย ร้อยละ 80				- ค่าตอบแทนคณะผู้จัดทำวารสาร บัณฑิตศึกษา (600 บาท* 3 ฉบับ) =1,800 บาท ค่าใช้จ่าย 145,000 บาท - ค่าจ้างเหมาจัดทำวารสาร + ค่า ออกแบบ ปีละ 3 ฉบับ ฉบับละ 200 เล่ม (600 เล่ม* 225 บาท = 135,000 บาท) - ค่าบำรุงรักษาเครื่องคอมพิวเตอร์แม่ ข่าย อุปกรณ์เครือข่ายข้อมูล และ อุปกรณ์จัดเก็บข้อมูล ของระบบ ThaiO 2.0 = 10,000 บาท ค่าวัสดุ 20,000 บาท - ชองน้ำตาล 4,000 ชอง*5 บาท = 20,000 บาท ค่าสาธารณูปโภค 27,800 บาท - ค่าจัดส่งไปรษณีย์ (600 เล่ม) - ค่าจัดส่งบทความให้ผู้ทรงคุณวุฒิอ่าน - ค่าเสตมป์ติดซองเปล่าให้ ผู้ทรงคุณวุฒิส่งกลับ	ไตรมาส 2 = 22 % (83,402 บาท) ไตรมาส 3 = 23 % (87,193 บาท) ไตรมาส 4 = 23 % (87,193 บาท)	

แผนงาน/โครงการ/กิจกรรม	วัตถุประสงค์ของโครงการ	ตัวชี้วัดของกิจกรรม	แหล่งงบประมาณและจำนวนงบประมาณ		งบประมาณรวม	รายละเอียดงบประมาณ	ระยะเวลาดำเนินการ	ผู้รับผิดชอบ (ระบุชื่อ)
			แผ่นดิน	รายได้				
กิจกรรม 3. การอบรมเชิงปฏิบัติการอาจารย์ที่ปรึกษาวิทยานิพนธ์ และการค้นคว้าอิสระระดับบัณฑิตศึกษา	<p>1. เพื่อให้ผู้เข้ารับการอบรมมีความรู้ความเข้าใจเกี่ยวกับหน้าที่และบทบาทอาจารย์ที่ปรึกษาวิทยานิพนธ์ และการค้นคว้าอิสระ ในระดับบัณฑิตศึกษา</p> <p>2. เพื่อให้ผู้เข้าอบรมสามารถนำแนวทางไปใช้ในบทบาทของอาจารย์ที่ปรึกษาวิทยานิพนธ์ และการค้นคว้าอิสระ การปฏิบัติที่ดีในการให้คำปรึกษาวิทยานิพนธ์ และการค้นคว้าอิสระ</p> <p>3. เพื่อเพิ่มสมรรถนะด้านการวิจัยส่งเสริมและสนับสนุนการเผยแพร่ผลงานวิจัย</p>	<p>อาจารย์ประจำหลักสูตรระดับบัณฑิตศึกษา และกรรมการที่ปรึกษา เข้าร่วมโครงการไม่น้อยกว่า ร้อยละ 80 ร้อยละ 80 ของอาจารย์ที่ได้รับการอบรมมีความพึงพอใจและสามารถนำความรู้ไปพัฒนาสมรรถนะด้านการวิจัยส่งเสริมและสนับสนุนการเผยแพร่ผลงานวิจัยได้อย่างมีประสิทธิภาพ</p>		193,900	193,900	<p>ค่าตอบแทน 12,000 บาท</p> <p>- ค่าตอบแทนวิทยากร 1,000 x 6 ชม. x 2 วัน = 12,000 บาท</p> <p>ค่าใช้จ่าย 161,100 บาท</p> <p>- ค่าอาหารว่าง (60 คน x 50 บาท x 2 มื้อ x 2 วัน) = 12,000 บาท -</p> <p>ค่าอาหาร (60 คน x 700 บาท x 2 วัน) = 84,000 บาท</p> <p>- ค่าที่พัก (พักเดี่ยว 1,450 บาท x 4 ห้อง x 1 คืน) = 5,800 บาท</p> <p>- ค่าที่พัก (พักคู่ 1,800 บาท x 28 ห้อง x 1 คืน) = 50,400 บาท</p> <p>- ค่าเช่าห้องประชุม = 5,000 บาท</p> <p>- ค่าทางด่วนพิเศษ = 1,500 บาท</p> <p>- ค่าเบี้ยเลี้ยง = 2,400 บาท</p> <p>ค่าวัสดุ 20,800 บาท</p> <p>- ค่าแฟ้มซองใส่เอกสาร (20 บาท x 60 คน) = 1,200 บาท</p> <p>- สมุดบันทึก (25 บาท x 60 คน) = 1,500 บาท</p> <p>- ค่าถ่ายเอกสาร (60 ชุด x 120 บาท) = 7,200 บาท</p> <p>- ค่าน้ำมันรถ 7,000 บาท</p> <p>- ค่าวัสดุอื่น ๆ = 3,900 บาท</p>	ไตรมาส 1 ต.ค.-ธ.ค. 62	อ.ดร.นุชา สลีวงศ์ น.ส.สมลักษณ์ เทินสระเกษ

แผนงาน/โครงการ/กิจกรรม	วัตถุประสงค์ของโครงการ	ตัวชี้วัดของกิจกรรม	แหล่งงบประมาณและจำนวนงบประมาณ		งบประมาณรวม	รายละเอียดงบประมาณ	ระยะเวลาดำเนินการ	ผู้รับผิดชอบ (ระบุชื่อ)
			แผ่นดิน	รายได้				
กิจกรรมที่ 4. โครงการอบรมเชิงปฏิบัติการการวิเคราะห์ข้อมูลการใช้โปรแกรม LISREL	<p>1. เพื่อให้ผู้เข้ารับการอบรมมีความรู้ความเข้าใจเกี่ยวกับการวิเคราะห์ข้อมูลด้วยโปรแกรม LISREL</p> <p>2. เพื่อให้ผู้เข้าอบรมสามารถวิเคราะห์ข้อมูลโดยใช้โปรแกรม LISREL ได้อย่างมีประสิทธิภาพ</p> <p>3. เพื่อให้ผู้เข้ารับการอบรมสามารถเชื่อมโยงการวิเคราะห์ข้อมูลโดยใช้โปรแกรม LISREL กับปัญหาวิจัยที่สนใจ</p>	<p>อาจารย์ประจำหลักสูตร ระดับบัณฑิตศึกษา เข้าร่วมอบรมไม่น้อยกว่า ร้อยละ 80</p> <p>ร้อยละ 80 ของอาจารย์ และนักศึกษาที่เข้ารับการอบรมสามารถนำความรู้ไปใช้ได้ถูกต้องและเหมาะสมเกิดประสิทธิภาพ</p>		41,500	41,500	<p>ค่าตอบแทน =14,000 บาท</p> <p>- วิทยากร (1,000*7 ชม.*2 วัน =14,000 บาท)</p> <p>ค่าใช้สอย=15,500 บาท</p> <p>- อาหาร (50 คน*2วัน*80 บาท)= 8,000 บาท</p> <p>- ค่าอาหารว่าง (50 คน *4 มื้อ*35 บาท) =7,000 บาท</p> <p>- ค่าเดินทาง (ไป-กลับ) 500 บาท</p> <p>ค่าวัสดุ =12,000 บาท</p> <p>- ถ่ายเอกสาร (100 ชุด*100 บาท)= 10,000 บาท</p> <p>- ใบประกาศนียบัตร (100 แผ่น *20 บาท=2,000 บาท)</p>	<p>ไตรมาส 3</p> <p>(เม.ย.-มิ.ย. 62)</p>	<p>อ.ดร.ดุษฎา สลิวงค์</p>
กิจกรรม 5. โครงการอบรมเชิงปฏิบัติการจริยธรรมการวิจัยในมนุษย์	<p>1. เพื่อเผยแพร่ความรู้ด้านจริยธรรมการวิจัยในมนุษย์ให้แก่อาจารย์ และนักศึกษา</p> <p>2. เพื่อให้ทราบวิธีการปฏิบัติในการเสนอโครงการวิจัยเพื่อขอรับการพิจารณารับรองจากคณะกรรมการจริยธรรมในมนุษย์</p>	<p>อาจารย์ นักศึกษาระดับบัณฑิตศึกษา เข้าร่วมอบรมไม่น้อยกว่า ร้อยละ 80</p> <p>ร้อยละ 80 ของอาจารย์ และนักศึกษาที่เข้ารับการอบรมมีความรู้ความเข้าใจเรื่องจริยธรรมการวิจัยในมนุษย์</p> <p>ร้อยละ 80 มีความพึงพอใจในการเข้าร่วมโครงการ</p>		38,600	38,600	<p>ค่าตอบแทน =7,000 บาท</p> <p>- วิทยากร (1,000*7 ชม.*1 วัน =7,000 บาท)</p> <p>ค่าใช้สอย 19,600 บาท</p> <p>- อาหาร (100 คน*1วัน*80 บาท)= 8,000 บาท</p> <p>- ค่าอาหารว่าง (100 คน *2 มื้อ*35 บาท) =7,000 บาท</p> <p>- ค่าเดินทางวิทยากร (ไป-กลับ) 3,400 บาท</p> <p>- ค่าที่พัก (1 คืน*1,200 บาท=1,200 บาท)</p> <p>ค่าวัสดุ 12,000 บาท</p>	<p>ไตรมาส 3</p> <p>เม.ย.-มิ.ย.63</p>	<p>อ.ดร.ดุษฎา สลิวงค์</p> <p>ธิดา</p>

แผนงาน/โครงการ/กิจกรรม	วัตถุประสงค์ของโครงการ	ตัวชี้วัดของกิจกรรม	แหล่งงบประมาณและจำนวนงบประมาณ		งบประมาณรวม	รายละเอียดงบประมาณ	ระยะเวลาดำเนินการ	ผู้รับผิดชอบ (ระบุชื่อ)
			แผ่นดิน	รายได้				
						-ถ่ายเอกสาร (100 ชุด*100 บาท)= 10,000 บาท - ใบประกาศนียบัตร (100 แผ่น *20 บาท= 2,000 บาท		
กิจกรรม 6. สร้างกิจกรรมการเรียนรู้ในด้านการจัดการสิ่งแวดล้อมร่วมกับเกษตรกร ในจังหวัดสระแก้ว	1. เพื่อให้นักศึกษาเรียนรู้การจัดการสิ่งแวดล้อมร่วมกับชุมชนท้องถิ่น 2. เพื่อพัฒนานักศึกษาให้เป็นบัณฑิตที่มีคุณภาพตามอัตลักษณ์ที่สอดคล้องกับวิสัยทัศน์ของมหาวิทยาลัย	1. ร้อยละ 90 ของนักศึกษาได้ความรู้ด้านการจัดการสิ่งแวดล้อมทางการเกษตรอย่างยั่งยืน 2. ร้อยละ 80 ของนักศึกษาสามารถนำความรู้ไปปรับใช้เพื่อนำไปสู่ Thailand 4.0		13,700	13,700	1. ค่าใช้สอย 8,600 บาท - ค่าอาหาร 15 คน x 120บาท x 2วัน= 3,600 - ค่าอาหารว่าง 15 คน x 25บาท x 2วัน = 750 บาท - ค่าไวเนล 1 แผ่น x 250บาท= 250 บาท - ค่าจ้างเหมาเตรียมอุปกรณ์ในการทำกิจกรรมเตรียมแปลงปลูกพืชร่วมกับเกษตรกร อาทิเช่น ปุ๋ย พืช วัสดุคลุมแปลง และอุปกรณ์การเกษตร 4,000 บาท 2. ค่าวัสดุ 5,100 บาท - กระเป๋าผ้า 15คน x 75บาท=1,125 บาท - ค่าวัสดุประกอบการจัดโครงการ 15คน x 65บาท = 975 บาท - ค่าน้ำมันเชื้อเพลิง 3,000 บาท	ไตรมาส 2 ม.ค. 63-มี.ค.63	อ.ดร.ศศิธร หาสิน, อ. ดร. สุนทรี จินธรรม
กิจกรรม 7. ถ่ายทอดนวัตกรรมจัดการสิ่งแวดล้อมสู่ชุมชนท้องถิ่น จังหวัดสระแก้ว	1. เพื่อให้ศึกษามีประสบการณ์สำหรับการถ่ายทอดงานนวัตกรรมจัดการสิ่งแวดล้อมกับชุมชนท้องถิ่น 2. ส่งเสริมและสนับสนุนให้มีการจัดกิจกรรมเสริม	1. ร้อยละ 90 ของนักศึกษาได้ความรู้ด้านการถ่ายทอดงานวิจัยด้านการจัดการสิ่งแวดล้อม 2. ร้อยละ 80 ของผู้เข้าร่วม		13,700	13,700	ค่าใช้สอย 8,600 บาท - ค่าอาหาร 15 คน x 120บาท x 2วัน= 3,600 - ค่าอาหารว่าง 15 คน x 25บาท x 2วัน = 750 บาท - ค่าไวเนล 1 แผ่น x 250บาท = 250	ไตรมาส 2 ม.ค. 63-มี.ค.63	อ.ดร.ศศิธร หาสิน, อ. ดร. สุนทรี จินธรรม

แผนงาน/โครงการ/กิจกรรม	วัตถุประสงค์ของโครงการ	ตัวชี้วัดของกิจกรรม	แหล่งงบประมาณและจำนวนงบประมาณ		งบประมาณรวม	รายละเอียดงบประมาณ	ระยะเวลาดำเนินการ	ผู้รับผิดชอบ (ระบุชื่อ)
			แผ่นดิน	รายได้				
	หลักสูตรที่เอื้อต่อการพัฒนา นักศึกษาให้เป็นบัณฑิตที่พึง ประสงค์ ด้านการพัฒนา นักศึกษานอกห้องเรียนของ มหาวิทยาลัย	สามารถมีความรู้และเข้าใจนำ ความรู้ไปปรับใช้ได้จริง				บาท -ค่าจ้างเหมาเตรียมอุปกรณ์ในการจัด สถานที่เพื่อพบปะ ประชุมกลุ่มกับชุมชน 4,000 บาท ค่าวัสดุ 5,100 บาท -กระเป่าผ้า 15คน x 75บาท=1,125 บาท -ค่าวัสดุประกอบการจัดโครงการ 15คน x 65บาท = 975 บาท -ค่าน้ำมันเชื้อเพลิง 3,000 บาท		
กิจกรรม 8. การเผยแพร่นวัตกรรม ที่เป็นผลงานเชิงประจักษ์ในการ ประชุมวิชาการในระดับชาติหรือนานาชาติ	เพื่อเผยแพร่นวัตกรรมที่เป็น ผลงานเชิงประจักษ์ของนักศึกษา ในระดับชาติหรือนานาชาติ	จำนวนผู้เข้าร่วมโครงการไม่ น้อยกว่าร้อยละ 80 ผลงานที่เผยแพร่ไม่น้อยกว่า 2 เรื่อง คิดเป็นร้อยละ 100		21,920	21,920	ค่าใช้จ่าย 19,980 บาท ค่าที่พัก คนละ 800 บาท x 2 คืน x 9 คน =14,400 บาท ค่าอาหารมื้อละ 120บาท x 4 มื้อ x 9 คน =4,320 บาท ค่าอาหารว่าง มื้อละ 35บาท x 4มื้อ x 9 คน =1,260 บาท ค่าวัสดุ 1,940 บาท ค่าน้ำมันเชื้อเพลิง 1,940 บาท	ไตรมาส 1 ต.ค.-ธ.ค. 62	รศ.ดร.อุษิตา อินทรประสงค์

แผนงาน/โครงการ/กิจกรรม	วัตถุประสงค์ของโครงการ	ตัวชี้วัดของกิจกรรม	แหล่งงบประมาณและจำนวนงบประมาณ		งบประมาณรวม	รายละเอียดงบประมาณ	ระยะเวลาดำเนินการ	ผู้รับผิดชอบ (ระบุชื่อ)
			แผ่นดิน	รายได้				
กิจกรรม 9. การพัฒนาการเขียนบทความทางวิชาการ	เพื่อให้นักศึกษาระดับบัณฑิตศึกษามีความสามารถในการเขียนบทความวิชาการ	เชิงปริมาณ จำนวนผู้เข้าร่วมโครงการไม่น้อยกว่าร้อยละ 80 เชิงคุณภาพ -การตอบรับการตีพิมพ์เผยแพร่ ไม่น้อยกว่าร้อยละ 80		8,850	8,850	ค่าตอบแทน 6,000 บาท ค่าตอบแทนวิทยากร (2 คน x 6 ชม. x 1,000 บาท x 1 วัน) = 6,000 ค่าใช้สอย 1,050 บาท ค่าอาหารว่าง 15 คน x 2 มื้อ * 35 บาท = 1,050 บาท ค่าวัสดุ 1,800 บาท ค่าถ่ายเอกสาร	ไตรมาส 3 เม.ย. - มิ.ย. 63	อ.ดร.รัฐพล ศิลปรัตน์
กิจกรรม 10. การนำเสนอผลงานของนักศึกษาในเวทีประชุมวิชาการ (สาขาวิชาการจัดการเทคโนโลยี)	1. เพื่อการดำเนินการนำนักศึกษาไปนำเสนอผลงานวิชาการ 2. เพื่อใช้ในการดำเนินการสำหรับการไปราชการสำหรับอาจารย์ผู้ควบคุม	จำนวนผู้เข้าร่วมโครงการไม่น้อยกว่า ร้อยละ 80 ผู้เข้าร่วมโครงการมีความพึงพอใจ ไม่น้อยกว่าร้อยละ 80 และเข้าร่วมนำเสนอผลงานในเวทีประชุมวิชาการ		30,000	30,000	ค่าใช้สอย = 30,000 บาท ค่าที่พัก จำนวน 8 ห้อง * 2 คืน * 800 บาท = 12,800 บาท ค่าเบี้ยเลี้ยงอาจารย์ผู้ควบคุม จำนวน 3 คน * 2 วัน * 240 บาท = 1,440 บาท ค่าอาหารนักศึกษา จำนวน 12 คน * 4 มื้อ * 120 บาท = 5,760 บาท ค่าอาหารว่างนักศึกษา จำนวน 12 คน * 4 มื้อ * 35 บาท = 1,680 บาท ค่าเดินทางของอาจารย์ (เดินทางโดยรถทัวร์/รถไฟ/รถตู้โดยสาร) = 8,320 บาท	ไตรมาส 1 ต.ค.-ธ.ค. 62	รศ.ดร.เบญจลักษณ์ เมืองมีศรี
รวมงานวิจัยและงานสร้างสรรค์เพื่อเสริมสร้างความเข้มแข็งเพื่อการพัฒนาท้องถิ่น					755,970			
รวมยุทธศาสตร์ที่ 2					755,970			

แผนงาน/โครงการ/กิจกรรม	วัตถุประสงค์ของโครงการ	ตัวชี้วัดของกิจกรรม	แหล่งงบประมาณและ จำนวนงบประมาณ		งบประมาณ รวม	รายละเอียดงบประมาณ	ระยะเวลา ดำเนินการ	ผู้รับผิดชอบ (ระบุชื่อ)
			แผ่นดิน	รายได้				
งานบริหารจัดการส่งเสริมศาสนา ศิลปวัฒนธรรม								
ยุทธศาสตร์ที่ 4 บริหารจัดการงานส่งเสริมศาสนาทำนุบำรุงศิลปะและวัฒนธรรม								
กลยุทธ์ 4.1 แผนงานการส่งเสริมศาสนา ศิลปวัฒนธรรม รณรงค์สร้างจิตสำนึก								
4.1.1 โครงการบริหารจัดการงานส่งเสริมศาสนาทำนุบำรุงศิลปะและวัฒนธรรมและภูมิปัญญาท้องถิ่น								
กิจกรรม 1. ทำบุญสืบสานประเพณีไทย	1. เพื่อส่งเสริมและรักษาไว้ซึ่งประเพณีการทำบุญตักบาตรให้มีสืบต่อไป 2. เพื่อให้ให้นักศึกษาใหม่ นักศึกษารุ่นพี่ คณาจารย์และบุคลากรในมหาวิทยาลัย ได้ทำบุญร่วมกัน 3. เพื่อสนับสนุนและส่งเสริมกิจกรรมด้านศิลปวัฒนธรรม	นำผลการประเมินไปปรับปรุงแผนหรือกิจกรรมด้านทำนุบำรุงศิลปะและวัฒนธรรม	-	30,000	30,000	ค่าใช้จ่าย = 19,380 บาท ค่าอาหารกลางวัน 80 คน * 200 บาท * 1 มื้อ = 16,000 บาท ค่าอาหารพระ 9 รูป*300 บาท*1 มื้อ = 2,700 บาท ค่าพวงมาลัยดาวเรือง 16 พวง * 30 บาท = 480 บาท ค่าพวงมาลัยดอกมะลิ 10 พวง * 20 บาท = 200 บาท ค่าวัสดุ = 10,620 บาท สังกะสี 9 อัน * 450 บาท = 4,050 บาท ผลไม้ 5 ชุด * 1,000 บาท = 5,000 บาท ดอกไม้ รูป เทียน สายสิญจน์ = 1,570 บาท	ไตรมาส 3 เม.ย. - มิ.ย. 63	ผศ.ดร.กัมต์ ฤทัย คลัง พหล

แผนงาน/โครงการ/กิจกรรม	วัตถุประสงค์ของโครงการ	ตัวชี้วัดของกิจกรรม	แหล่งงบประมาณและจำนวนงบประมาณ		งบประมาณรวม	รายละเอียดงบประมาณ	ระยะเวลาดำเนินการ	ผู้รับผิดชอบ (ระบุชื่อ)
			แผ่นดิน	รายได้				
กิจกรรม 2. สร้างกิจกรรมด้านการอนุรักษ์พันธุกรรมพืชและวัฒนธรรมอาหารท้องถิ่น จังหวัดสระแก้ว	<p>1. เพื่อให้ให้นักศึกษาและคณาจารย์ในหลักสูตรร่วมกันสร้างกิจกรรมรณรงค์สร้างจิตสำนึกในการอนุรักษ์พันธุ์พืชท้องถิ่น</p> <p>2. เพื่อให้ให้นักศึกษาและคณาจารย์ในหลักสูตรร่วมกันสร้างกิจกรรมรณรงค์สร้างจิตสำนึกในการอนุรักษ์การปรุงอาหารจากพันธุ์พืชท้องถิ่นตามภูมิปัญญา</p>	ร้อยละ 80 ของนักศึกษาและคณาจารย์ในหลักสูตรร่วมกันสร้างผลงานด้านการอนุรักษ์พันธุ์พืชท้องถิ่นและวัฒนธรรมอาหารท้องถิ่น		15,600	15,600	<p>ค่าใช้จ่าย 9,600 บาท</p> <ul style="list-style-type: none"> - ค่าอาหาร 15 คน x 120บาท x 2 วัน = 3,600 บาท - ค่าอาหารว่าง 15 คน x 25บาท x 2วัน = 750 บาท - ค่าไวนิล 1 แผ่น x 250 บาท = 250 บาท - ค่าจ้างเหมาเตรียมอุปกรณ์ในการปรุงอาหารและวัตถุดิบ 5,000 บาท <p>ค่าวัสดุ 6,000 บาท</p> <ul style="list-style-type: none"> - ค่าจัดทำเอกสารเผยแพร่เอกสารการปรุงอาหารจากพันธุ์พืชท้องถิ่นตามภูมิปัญญา 3,000 บาท - ค่าน้ำมันเชื้อเพลิง 3,000 บาท 	ไตรมาส 2 ม.ค. 63-มี.ค. 63	อ.ดร.ศศิธร หาสิน, อ. ดร. สุนทรี่ เงินธรรม
บริหารจัดการงานส่งเสริมศาสนาทำนุบำรุงศิลปะและวัฒนธรรมและภูมิปัญญาท้องถิ่น					45,600			
รวมยุทธศาสตร์ที่ 4					45,600			

แผนงาน/โครงการ/กิจกรรม	วัตถุประสงค์ของโครงการ	ตัวชี้วัดของกิจกรรม	แหล่งงบประมาณและจำนวนงบประมาณ		งบประมาณรวม	รายละเอียดงบประมาณ	ระยะเวลาดำเนินการ	ผู้รับผิดชอบ (ระบุชื่อ)
			แผ่นดิน	รายได้				
แผนงาน การพัฒนาระบบการบริหารจัดการ								
ยุทธศาสตร์ที่ 5 การพัฒนาระบบการบริหารจัดการที่เป็นเลิศมีธรรมาภิบาล								
งานพัฒนาระบบการจัดการทรัพยากรสู่ความเป็นเลิศ								
กลยุทธ์ 5.1 ดึงดูดบุคลากรที่มีความสามารถให้เข้าทำงานในมหาวิทยาลัยพัฒนาขีดสมรรถนะของทรัพยากรบุคคลอย่างต่อเนื่องทันต่อความเปลี่ยนแปลง								
5.1.1 โครงการพัฒนาระบบการจัดการทรัพยากรบุคคลสู่ความเป็นเลิศ								
กิจกรรม 1. สนับสนุนการเรียนการสอนภาคการศึกษาที่ 1-3 สาขาวิชาเทคโนโลยีการเกษตร(เจ้าหน้าที่คณะเกษตร)	การสนับสนุนการเรียนการสอนให้มีประสิทธิภาพ	ร้อยละ 90 ของการเบิกใช้งบประมาณ การบริหารจัดการงานวิชาการ		30,100	30,100	ค่าตอบแทน 30,100 บาท ค่าตอบแทนเจ้าหน้าที่สำนักงาน 17 สัปดาห์ๆ ละ 2 วันๆ ละ 1 คนๆ ละ 350 บาท = $17 \times 2 \times 1 \times 350 = 11,900$ บาท* จำนวน 3 ภาคการศึกษา=30,100 บาท	ไตรมาส 1-4 ร้อยละของการเบิกจ่าย ไตรมาส 1 = 32 % (9,632 บาท) ไตรมาส 2 = 22 % (6,622 บาท) ไตรมาส 3 = 23 % (6,923 บาท) ไตรมาส 4 = 23 % (6,923 บาท)	รศ.ดร.ศรีน้อย ชุ่มคำ

แผนงาน/โครงการ/กิจกรรม	วัตถุประสงค์ของโครงการ	ตัวชี้วัดของกิจกรรม	แหล่งงบประมาณและจำนวนงบประมาณ		งบประมาณรวม	รายละเอียดงบประมาณ	ระยะเวลาดำเนินการ	ผู้รับผิดชอบ (ระบุชื่อ)
			แผ่นดิน	รายได้				
กิจกรรม 2. พัฒนาระบบการจัดการทรัพยากรบุคคลสู่ความเป็นเลิศ	1. เพื่อบริหารเงินเดือน และ ค่าตอบแทนเงินประจำตำแหน่ง 2. เพื่อกิจกรรมสร้างสรรค์และพัฒนาบุคลากร 3. เพื่อตอบแทนล่วงเวลา เสาร์- อาทิตย์ เจ้าหน้าที่สำนักงาน	ระดับความสำเร็จของการจัดการทรัพยากรบุคคลสู่ความเป็นเลิศ	-	300,000	300,000	ค่าตอบแทน 250,000 บาท (ค่าตอบแทนเสาร์-อาทิตย์ จนท.บัณฑิตวิทยาลัย 5 วัน/คน/เดือน* 420 บาท*8 คน*12 เดือน =250,000 บาท ค่าใช้จ่าย 50,000 บาท (ค่าพัฒนาบุคลากรบัณฑิตวิทยาลัย) 50,000 บาท	ไตรมาส 1-4 ร้อยละของการเบิกจ่าย ไตรมาส 1 =32 % (96,000 บาท) ไตรมาส 2 = 22 % (66,000 บาท) ไตรมาส 3 = 23 % (69,000 บาท) ไตรมาส 4 = 23 % (69,000 บาท)	ผศ.ดร.กันต์ ฤทัย คลัง พหล
กิจกรรม 3. โครงการค่าตอบแทนเจ้าหน้าที่หลักสูตรประกาศนียบัตรบัณฑิต สาขาวิชาชีพครู	เพื่อใช้เป็นค่าตอบแทนการทำงานของเจ้าหน้าที่	ร้อยละ 100 ของการเบิกจ่าย		69,120	69,120	ค่าตอบแทน 69,120 บาท ค่าเบี้ยเลี้ยง จนท (จนท 420 บาท*3 คน* 9 วัน/เดือน*4 เดือน=45,360 บาท, แม่บ้าน 300 บาท*1คน*10 วัน/เดือน*4เดือน =12,000 บาท และอื่นๆ 11,760 บาท	ไตรมาส 1-4 ร้อยละของการเบิกจ่าย ไตรมาส 1 =32 % (22,118	อ.ดร.อังคณา กรัณยาธิกุล

แผนงาน/โครงการ/กิจกรรม	วัตถุประสงค์ของโครงการ	ตัวชี้วัดของกิจกรรม	แหล่งงบประมาณและ จำนวนงบประมาณ		งบประมาณ รวม	รายละเอียดงบประมาณ	ระยะเวลา ดำเนินการ	ผู้รับผิดชอบ (ระบุชื่อ)
			แผ่นดิน	รายได้				
							บาท) ไตรมาส 2 = 22 % (15,206 บาท) ไตรมาส 3 = 23 % (15,898 บาท) ไตรมาส 4 = 23 % (15,898 บาท)	
รวมงานพัฒนาระบบการจัดการทรัพยากรสู่ความเป็นเลิศ					399,220			

แผนงาน/โครงการ/กิจกรรม	วัตถุประสงค์ของโครงการ	ตัวชี้วัดของกิจกรรม	แหล่งงบประมาณและจำนวนงบประมาณ		งบประมาณรวม	รายละเอียดงบประมาณ	ระยะเวลาดำเนินการ	ผู้รับผิดชอบ (ระบุชื่อ)
			แผ่นดิน	รายได้				
5.2.3 โครงการพัฒนาองค์กรแห่งการเรียนรู้โดยสร้างชุมชนอุดมปัญญา								
กิจกรรม 1. โครงการการจัดการความรู้ KM บัณฑิตวิทยาลัย	<p>1. เพื่อให้บุคลากรของบัณฑิตวิทยาลัย ได้พัฒนาองค์ความรู้ และสามารถถ่ายทอดองค์ความรู้ที่ได้รับให้กับบุคคลอื่นได้อย่างถูกต้อง</p> <p>2. เพื่อสร้างความเข้าใจอันดีต่องาน ต่อปัญหา และสามารถร่วมแก้ปัญหาให้ลุล่วงไปด้วยดี ได้อย่างมีหลักการ และแนวคิดที่เหมาะสม</p> <p>3. เพื่อให้ข้อมูลตอบสนองตรงตามเป้าหมายของผู้รับบริการ และตรงตามพันธกิจของบัณฑิตวิทยาลัย</p>	<p>เชิงปริมาณ</p> <p>1. ร้อยละ 80 บุคลากร บัณฑิตวิทยาลัยเข้าร่วมกิจกรรม เชิงคุณภาพ</p> <p>1. บุคลากรบัณฑิตวิทยาลัยสามารถนำองค์ความรู้ที่ได้รับถ่ายทอดองค์ความรู้ให้กับผู้รับบริการ</p>		2,300	2,300	<p>ค่าใช้จ่าย 1,800 บาท</p> <p>ค่าอาหารกลางวัน 1 มื้อ * 12 คน * 80 บาท = 960 บาท</p> <p>ค่าอาหารว่างและเครื่องดื่ม 2 มื้อ * 12 คน * 35 บาท = 840 บาท</p> <p>วัสดุ 500 บาท</p> <p>ค่าถ่ายเอกสาร 12 ชุด = 500 บาท</p>	ไตรมาส 2 มี.ค. 62	<p>ผศ.ดร.กันต์ ฤทัย</p> <p>น.ส.อัจฉรา ศรีอภัย</p>
รวมงานพัฒนาองค์กรแห่งการเรียนรู้โดยสร้างชุมชนอุดมปัญญา					2,300			

แผนงาน/โครงการ/กิจกรรม	วัตถุประสงค์ของโครงการ	ตัวชี้วัดของกิจกรรม	แหล่งงบประมาณและจำนวนงบประมาณ		งบประมาณรวม	รายละเอียดงบประมาณ	ระยะเวลาดำเนินการ	ผู้รับผิดชอบ(ระบุชื่อ)
			แผ่นดิน	รายได้				
5.3.1 โครงการจัดการมาตรฐานการศึกษาและพัฒนาคุณภาพการศึกษาสู่ความเป็นเลิศ								
กิจกรรม 1. การตรวจประเมินคุณภาพการศึกษาภายใน บัณฑิตวิทยาลัย	1. เพื่อรับการตรวจประเมินคุณภาพการศึกษาภายใน บัณฑิตวิทยาลัย ประจำปีการศึกษา 2562 2. เพื่อนำผลการประเมินมาปรับปรุงพัฒนาการส่งเสริมคุณภาพการศึกษาในระดับบัณฑิตศึกษา	<u>เชิงปริมาณ</u> 1. ผลการประเมินคุณภาพการศึกษาภายในตามเกณฑ์ สกอ. มากกว่า 3.51 <u>เชิงคุณภาพ</u> 2. ผลการประเมินคุณภาพการศึกษาภายในตามเกณฑ์ สกอ. อยู่ในระดับดี	5,800	3,500	9,300	ค่าตอบแทน =3,500 บาท (ค่าคณะกรรมการตรวจประเมิน ประธาน 1 คน*1,000 บาท+ กรรมการและเลขานุการ 1 คน* 1,000 บาท+ผู้ช่วยเลขานุการ 1 คน* 500บาท* 1 วัน) =3,500 บาท ค่าใช้จ่าย = 2,720 บาท (ค่าอาหารกลางวัน 120 บาท*16 คน=1,920 บาท, อาหารว่าง 25 บาท*16 คน*2 มื้อ =800 บาท) 2,720 บาท ค่าวัสดุ = 3,080 บาท (ค่ากระดาษ, ค่าหมึก, ค่าถ่ายเอกสาร) 3,080 บาท	ไตรมาส 4 (ส.ค. 63)	อ.ดร.ตัญญา สลีวงศ์
กิจกรรม 2. โครงการตรวจประกันคุณภาพหลักสูตรประกาศนียบัตร สาขาวิชาศึกษาศาสตร์ ปีการศึกษา 2562	1. เพื่อตรวจสอบและประเมินผลการทำงานระดับหลักสูตร ตามระบบคุณภาพและกลไกว่าเป็นไปตามเกณฑ์ และได้มาตรฐาน 2. เพื่อให้หลักสูตรทราบสถานภาพของ	ผลการประเมินคุณภาพการศึกษาภายในมากกว่า 3.51		10,710	10,710	ค่าตอบแทน 7,000 บาท (ค่าผู้ตรวจประเมิน จำนวน 4 คน ประธาน 1 คน * 3,000 บาท กรรมการภายนอก 1 คน * 2,500 บาท กรรมการคนใน 1 คน * 1,000	ไตรมาส 4 (เดือน สิงหาคม)	ดร.ตัญญา สลีวงศ์

	<p>ตนเองอันจะนำไปสู่การกำหนดแนวทางในการพัฒนาคุณภาพไปสู่เป้าหมาย (targets) และเป้าประสงค์ (goals) ที่ตั้งไว้ตามจุดเน้นของตนเอง</p> <p>3. เพื่อให้ได้ข้อมูลที่สะท้อนจุดแข็ง จุดที่ควรปรับปรุง ตลอดจนข้อเสนอแนะในการพัฒนาการ ดำเนินงานเพื่อนำไปปรับปรุงผลการดำเนินการในแต่ละระดับอย่างต่อเนื่อง เพื่อยกระดับขีดความสามารถของมหาวิทยาลัย</p>					<p>บาท ผู้ช่วยกรรมการ 1 คน * 500 บาท เป็นเงิน 7,000 บาท)</p> <p>ค่าใช้จ่าย 1,710 บาท</p> <p>(ค่าอาหารกลางวัน 1 มื้อๆละ 120 บาท* 9 คน = 1080 บาท)</p> <p>(ค่าอาหารว่าง 2 มื้อๆละ 35 บาท * 9 คน = 630 บาท)</p> <p>ค่าวัสดุ 2,000 บาท</p> <p>(ค่าคู่มือ เล่มละ 100 บาท จำนวน 10 เล่ม = 1,000 บาท)</p> <p>(ค่ากระดาษ = 1,000 บาท)</p>		
<p>กิจกรรม 3. โครงการทวนสอบคุณภาพหลักสูตรประกาศนียบัตร สาขาวิชาชีพครู ปีการศึกษา 2562</p>	<p>1. เพื่อตรวจสอบผลสัมฤทธิ์ทางการเรียนตามมาตรฐานผลการเรียนรู้</p> <p>2. เพื่อตรวจสอบผลสัมฤทธิ์ระดับรายวิชา</p> <p>3. เพื่อตรวจสอบผลสัมฤทธิ์ระดับหลักสูตร</p>	<p>ผลการทวนสอบคุณภาพหลักสูตรอยู่ในระดับดี</p>		6,160	6,160	<p>ค่าตอบแทน 4,200 บาท</p> <p>(ค่าผู้ตรวจประเมิน จำนวน 1 คน * 600 บาท * 7 ชั่วโมง = 4,200 บาท)</p> <p>-ค่าใช้จ่าย 1,520 บาท</p> <p>(ค่าอาหารกลางวัน 1 มื้อๆละ 120 บาท* 8 คน = 960 บาท)</p> <p>(ค่าอาหารว่าง 2 มื้อๆละ 35 บาท * 8 คน = 560 บาท)</p> <p>-ค่าวัสดุ 440 บาท</p> <p>(ค่ากระดาษ เป็นเงิน 440 บาท)</p>	<p>ไตรมาส 3 (เดือน มิถุนายน)</p>	<p>ดร.เลอ ลักษณ์ โอท กานนท์</p>

แผนงาน/โครงการ/กิจกรรม	วัตถุประสงค์ของโครงการ	ตัวชี้วัดของกิจกรรม	แหล่งงบประมาณและ จำนวนงบประมาณ		งบประมาณ รวม	รายละเอียดงบประมาณ	ระยะเวลา ดำเนินการ	ผู้รับผิดชอบ (ระบุชื่อ)
			แผ่นดิน	รายได้				
รวมงานมาตรฐานการศึกษาและพัฒนาคุณภาพการศึกษาสู่ความเป็นเลิศ					26,170			
5.4.1 โครงการพัฒนาประสิทธิภาพการบริหารสำนักงาน								
กิจกรรม 1. จัดหาวัสดุสิ่งสนับสนุนการเรียนการสอน (การบริหารการศึกษา)	1. เพื่อให้การบริหารจัดการเป็นไปอย่างมีประสิทธิภาพ	ร้อยละ 90 ของการเบิกจ่ายงบประมาณตามแผน		20,000	20,000	ค่าวัสดุ 20,000 บาท กระดาษ A4 *32 รีม*103 บาท= 3,605 บาท หมึกปริ้นเตอร์ 5 กล่อง*2,950 บาท=14,750 บาท อุปกรณ์อื่นๆ 1,645 บาท	ไตรมาส 1 ต.ค. -ธ.ค. 62	ผศ.ดร.ช่อเพชร เบ้าเงิน
กิจกรรม 2. จัดหาวัสดุการเรียนการสอนภาคการศึกษาที่ 1-3 (สาขาวิชาเทคโนโลยีการจัดการเกษตร)	การสนับสนุนการเรียนการสอนให้มีประสิทธิภาพ	ร้อยละ 90 ของการเบิกใช้งบประมาณ การบริหารจัดการงานวิชาการ		22,000	22,000	ค่าวัสดุ 22,000 บาท กระดาษ A4 *30 รีม*103 บาท= 3,090 บาท หมึกปริ้นเตอร์ 4 กล่อง*2,500 บาท=10,000 บาท กระดาษสี รีมละ 200 บาท*2 รีม = 400 บาท แฟ้ม 3 นิ้ว อันละ 100 บาท*10 อัน = 1,000 บาท ตู้เอกสารพลาสติก 4 ชั้น ตู้ละ 650 บาท*2 ตู้ = 1,300 บาท กรรไกร 6 นิ้ว อันละ 50 บาท*2 อัน = 100 บาท ป้ายชื่อตั้งโต๊ะ อันละ 120 บาท*10 รีม = 1,200 บาท ค่าถ่ายเอกสาร 4,910 บาท	ไตรมาส 2 ม.ค.-ม.ค. 63	รศ.ดร.ศรีน้อย ชุ่มคำ

แผนงาน/โครงการ/กิจกรรม	วัตถุประสงค์ของโครงการ	ตัวชี้วัดของกิจกรรม	แหล่งงบประมาณและจำนวนงบประมาณ		งบประมาณรวม	รายละเอียดงบประมาณ	ระยะเวลาดำเนินการ	ผู้รับผิดชอบ (ระบุชื่อ)
			แผ่นดิน	รายได้				
กิจกรรม 3. จัดหาวัสดุ ครุภัณฑ์ สำนักงาน และวัสดุการศึกษา	<p>1. เพื่ออำนวยความสะดวกในการดำเนินกิจกรรมด้านต่างๆ</p> <p>2. เพื่อให้ระบบการเงิน และงบประมาณ มีความแข็งแกร่ง มีประสิทธิภาพ และเอื้อประโยชน์ต่อการพัฒนามหาวิทยาลัย</p> <p>3. เพื่อสนับสนุนให้บุคคลมีคุณภาพชีวิตที่ดีขึ้น</p> <p>4. เพื่อให้ระบบฐานข้อมูลมีความถูกต้อง ทันสมัย น่าเชื่อถือและได้รับการยอมรับ</p> <p>5. เพื่อให้มีการยอมรับในการนำเสนอ นโยบายและการบริหารจัดการที่ดีของมหาวิทยาลัย ตามหลักการธรรมาภิบาล</p> <p>6. จัดหาอุปกรณ์ที่จำเป็นเพื่อนำมาใช้ให้เกิดประโยชน์สูงสุดและมีประสิทธิภาพ</p>	ร้อยละ 90 ของการเบิกจ่ายงบประมาณตามแผน		400,000	400,000	<p>ค่าใช้จ่าย = 70,000 บาท (พวงหรีด 4 พวง * 12 เดือน * 1,000 บาท = 48,000 บาท) (ค่าซ่อมแซมอื่นๆ 52,000 บาท)</p> <p>ค่าวัสดุ = 230,000 บาท (หมึก, กระดาษ, ไวท์บอร์ด, สมุด, ดินสอ, น้ำยาลบคำผิด, เทปกาว, กรรไกร, ไม้บรรทัดเหล็ก, ที่เย็บกระดาษ, เครื่องคิดเลข, แผ่นบันทึกข้อมูล, คลิปหนีบกระดาษ, เครื่องเจาะกระดาษ, แปลงลบกระดาษ, ลวดเย็บกระดาษ, สายไฟฟ้า, ของเอกสาร)</p> <p>ค่าครุภัณฑ์ = 100,000 บาท (เครื่องสำรองไฟ, เครื่องแสกน, โทรศัพท์ตั้งโต๊ะ, เครื่องถ่ายเอกสาร, เครื่องหน่วยความจำสำรอง, และอื่นๆ)</p>	<p>ไตรมาส 1-4 ร้อยละของการเบิกจ่าย</p> <p>ไตรมาส 1 = 32 % (128,000 บาท)</p> <p>ไตรมาส 2 = 22 % (88,000 บาท)</p> <p>ไตรมาส 3 = 23 % (92,000 บาท)</p> <p>ไตรมาส 4 = 23 % (92,000 บาท)</p>	ผศ.ดร.กันต์ ฤทัย คลัง พหล
กิจกรรม 4. ค่าสาธารณูปโภค	<p>1. เพื่ออำนวยความสะดวกในการดำเนินกิจกรรมด้านต่างๆ</p> <p>2. เพื่อให้ระบบการเงิน และงบประมาณ มีความแข็งแกร่ง มีประสิทธิภาพ และเอื้อประโยชน์ต่อการพัฒนามหาวิทยาลัย</p>	ร้อยละ 90 ของการเบิกจ่ายงบประมาณตามแผน		70,000	70,000	<p>ค่าสาธารณูปโภค = 70,000 บาท ค่าโทรศัพท์ 3,000 บาท * 12 เดือน = 36,000 บาท ค่าประณีย์ 12 เดือน = 34,000 บาท</p>	<p>ไตรมาส 1-4 ร้อยละของการเบิกจ่าย</p> <p>ไตรมาส 1 = 32 % (22,400 บาท)</p>	ผศ.ดร.กันต์ ฤทัย คลัง พหล

แผนงาน/โครงการ/กิจกรรม	วัตถุประสงค์ของโครงการ	ตัวชี้วัดของกิจกรรม	แหล่งงบประมาณและจำนวนงบประมาณ		งบประมาณรวม	รายละเอียดงบประมาณ	ระยะเวลาดำเนินการ	ผู้รับผิดชอบ (ระบุชื่อ)
			แผ่นดิน	รายได้				
	3. เพื่อให้มีระบบบริหารจัดการที่ดี มีระบบฐานข้อมูลที่ถูกต้อง ทันสมัย น่าเชื่อถือและได้รับการยอมรับ						บาท) ไตรมาส 2 = 22 % (15,400 บาท) ไตรมาส 3 = 23 % (16,100 บาท) ไตรมาส 4 = 23 % (16,100 บาท)	
กิจกรรม 5. โครงการจัดซื้อวัสดุ ครุภัณฑ์และอุปกรณ์สำนักงาน (DBA)	<ol style="list-style-type: none"> 1. เพื่อสนับสนุนวัสดุ อุปกรณ์ ประกอบการเรียนการสอนของนักศึกษา หลักสูตรบริหารธุรกิจมหาบัณฑิต 2. เพื่อตอบสนองการจัดการศึกษาของ หลักสูตรบริหารธุรกิจมหาบัณฑิต 3. เพื่อให้นักศึกษาหลักสูตร บริหารธุรกิจมหาบัณฑิตได้รับเอกสาร ตำราที่สอดคล้องกับสภาพการณ์ในปัจจุบัน 4. เพื่อเพิ่มประสิทธิภาพการบริหารจัดการหลักสูตร 	ร้อยละ 90 ของการเบิกจ่าย งบประมาณตามแผน		30,000	30,000	ค่าวัสดุ = 20,000 บาท กระดาษ A4 *20 รีม*103 บาท= 2,060 บาท หมึกปริ้นเตอร์ 5 กล่อง*2,500 บาท=12,500 บาท กระดาษสี รีมละ 200 บาท*2 รีม = 400 บาท แฟ้ม 3 นิ้ว อันละ 100 บาท*10 อัน = 1,000 บาท ตู้เอกสารพลาสติก 4 ชั้น ตู้ละ 650 บาท*2 ตู้ = 1,300 บาท กรรไกร 6 นิ้ว อันละ 50 บาท*2 อัน	ไตรมาส 1-4 ร้อยละของ การเบิกจ่าย ไตรมาส 1 =50 % (15,000 บาท) ไตรมาส 2 = 50 % (15,000 บาท)	อ.ดร.ภัทรพล ชุ่มมี

แผนงาน/โครงการ/กิจกรรม	วัตถุประสงค์ของโครงการ	ตัวชี้วัดของกิจกรรม	แหล่งงบประมาณและจำนวนงบประมาณ		งบประมาณรวม	รายละเอียดงบประมาณ	ระยะเวลาดำเนินการ	ผู้รับผิดชอบ (ระบุชื่อ)
			แผ่นดิน	รายได้				
						= 100 บาท ป้ายชื่อตั้งโต๊ะ อันละ 120 บาท*10 ริม = 1,200 บาท ค่าถ่ายเอกสาร 1,440 บาท ครุภัณฑ์ 7,000 บาท (ค่าเครื่องปริ้นซ์) 7,000 บาท ค่าสารนุปก 3,000 บาท		
กิจกรรม 6. จัดหาวัสดุการเรียนการสอน (หลักสูตร รปม., รปด.)	1. เพื่อจัดหาวัสดุอุปกรณ์และสิ่งอำนวยความสะดวกตลอดจนทรัพยากรอื่น ๆ 2. เพื่อให้หลักสูตรมีวัสดุอุปกรณ์ที่เพียงพอต่อการบริการจัดการหลักสูตร	เชิงปริมาณ - จำนวนสิ่งอำนวยความสะดวกเพียงพอต่อความต้องการของอาจารย์ผู้สอนและร้อยละ 90 มีความพึงพอใจในความพร้อมของสิ่งอำนวยความสะดวก เชิงคุณภาพ - การจัดการเรียนการสอนของหลักสูตรมีประสิทธิภาพ		28,350	28,350	ค่าวัสดุ 28,350 บาท กระดาษ A 4 หมึกพิมพ์ ดินสอดวงกระดาษสี คัดเตอร์ แฟ้มเอกสาร กระดาษ ยางลบ น้ำยาลบคำผิด ลวดเสียบ เครื่องคิดเลข ปลั๊กไฟ เทป กาว ของเอกสาร ค่าถ่ายเอกสาร แพลตไดร์ แผ่นซีดี ซองใส่ซีดี กระดาษสติ๊กเกอร์	ไตรมาส 2 ม.ค. 63-มี.ค. 63	อ.ดร.พรณา อ.ดร.ชัย ภรณ์ อ.ดร.นภาพร
กิจกรรม 7. โครงการจัดหาวัสดุการเรียนการสอน (หลักสูตรและการสอน)	1) เพื่อจัดหาวัสดุอุปกรณ์และสิ่งอำนวยความสะดวกตลอดจนทรัพยากรอื่น ๆ เพื่อสนับสนุนและส่งเสริมการจัดการเรียนการสอนของสาขาวิชาให้ดำเนินไปอย่างมีประสิทธิภาพ 2) เพื่อสนับสนุนการจัดหาบุคลากรที่มีคุณภาพทั้งภายในและภายนอกสถาบันมาสอนในสาขาวิชาหลักสูตร	1. เชิงปริมาณ 1) จำนวนวัสดุอุปกรณ์และสิ่งอำนวยความสะดวกเพียงพอกับความต้องการของอาจารย์ผู้สอนและนักศึกษา 2) อาจารย์และนักศึกษาระดับบัณฑิตศึกษา สาขา		50,000	50,000	ค่าวัสดุ หมึกพิมพ์ กล่องละ 2,500 บาท*10 กล่อง = 25,000 บาท กระดาษ A4 ริมละ 103 บาท*60 ริม = 6,180 บาท กระดาษสี ริมละ 200 บาท*10 ริม = 2,000 บาท แฟ้ม 3 นิ้ว อันละ 100 บาท*30 อัน	ไตรมาส 1-3 ไตรมาส 1 = 17,500 ร้อยละ 35 ไตรมาส 2 = 17,500 ร้อยละ 35	อ.ดร.ศักดิ์ สุวรรณฉาย

แผนงาน/โครงการ/กิจกรรม	วัตถุประสงค์ของโครงการ	ตัวชี้วัดของกิจกรรม	แหล่งงบประมาณและจำนวนงบประมาณ		งบประมาณรวม	รายละเอียดงบประมาณ	ระยะเวลาดำเนินการ	ผู้รับผิดชอบ (ระบุชื่อ)
			แผ่นดิน	รายได้				
		หลักสูตรฯ ร้อยละ 90 มีความพึงพอใจในความพร้อมของสิ่งอำนวยความสะดวกในการจัดการเรียนการสอน 2. เชิงคุณภาพ 1) การจัดการเรียนการสอนของสาขาวิชาฯ มีประสิทธิภาพตามเกณฑ์ประกันคุณภาพ อยู่ในระดับดี <u>ร้อยละ 90 ของการเบิกจ่ายงบประมาณตามแผน</u>				= 3,000 บาท ตู้เอกสารพลาสติก 4 ชั้น ตู้ละ 650 บาท*6 ตู้ = 3,900 บาท กรรไกร 6 นิ้ว อันละ 50 บาท*6 อัน = 300 บาท ป้ายชื่อตั้งโต๊ะ อันละ 120 บาท*10 ริม = 1,200 บาท วัสดุอื่นๆ 5,000 บาท ค่าถ่ายเอกสาร 3,420 บาท	ไตรมาส 3 = 15,000 ร้อยละ 30	
กิจกรรม 8. บริหารจัดการหลักสูตร (นวัตกรรมการจัดการสิ่งแวดล้อม) ป.โท	เพื่อจัดสรรอุปกรณ์ สำหรับการจัดการเรียนการสอนในหลักสูตร	ร้อยละ 90 ของการเบิกจ่ายงบประมาณตามแผนที่กำหนด		20,000	20,000	ค่าใช้สอย 2,000 บาท ค่าถ่ายเอกสาร 2,000 บาท ค่าวัสดุ 18,000 บาท ค่าหมึก 5,000 บาท ค่ากระดาษ 4,000 บาท ค่าลวดเย็บกระดาษ 500 บาท ค่ากระดาษ A4 สี 500 บาท ค่าสมุด ขนาด A5 และ A4 1,500 บาท ค่านั่งสี่เอนพาทงสิ่งแวดล้อม 5,500 บาท ค่าพิมพ์ใส่เอกสาร 1,000 บาท	ไตรมาส 2 ม.ค.-มี.ค. 63	อ.ดร.วันสพรศรี

แผนงาน/โครงการ/กิจกรรม	วัตถุประสงค์ของโครงการ	ตัวชี้วัดของกิจกรรม	แหล่งงบประมาณและจำนวนงบประมาณ		งบประมาณรวม	รายละเอียดงบประมาณ	ระยะเวลาดำเนินการ	ผู้รับผิดชอบ (ระบุชื่อ)
			แผ่นดิน	รายได้				
กิจกรรม 9. โครงการบริหารหลักสูตรปรัชญาดุษฎีบัณฑิต สาขาวิชาสิ่งแวดล้อมศึกษา	เพื่อให้การบริหารจัดการหลักสูตรมีประสิทธิภาพ	ร้อยละ 90 ของการเบิกจ่ายงบประมาณตามแผนที่กำหนด		20,000	20,000	ค่าวัสดุ 20,000 บาท 1. ค่ากระดาษ (30 รีม X 103 บาท) = 3,090 บาท 2. ค่าหมึกพิมพ์ (2,200 บาท X 4 กล่อง) = 8,800 บาท 3. ค่าถ่ายเอกสาร (เดือนละ 500 บาท X 12 เดือน) = 6,000 บาท 4. ฮาร์ดดิส = 1,500 บาท 5. ค่าวัสดุอื่นๆ รวม 2,610 บาท	ไตรมาส 3 กรกฎาคม 63	ผศ.ดร.สุวารีย์
กิจกรรม 10. การจัดการความเสี่ยง บัณฑิตวิทยาลัย	1. เพื่อกำหนดนโยบาย และแผนการบริหารความเสี่ยงของบัณฑิตวิทยาลัย 2. เพื่อพิจารณาวิเคราะห์และประเมินความเสี่ยงของบัณฑิตวิทยาลัย 3. เพื่อค้นหาวิธีการจัดการและควบคุมความเสี่ยงที่เหมาะสม 4. ติดตามผลการดำเนินงานและประเมินผลการดำเนินงานตามแผนบริหารความเสี่ยงของบัณฑิตวิทยาลัย 5. เพื่อให้บุคลากรสามารถนำความรู้ที่ได้รับไปประยุกต์ใช้ในหน่วยงาน	ร้อยละ 90 ของการเบิกจ่ายงบประมาณตามแผนที่กำหนด		2,800	2,800	ค่าใช้สอย 2,640 บาท ค่าอาหารกลางวันอาจารย์/บุคลากร (12 คน x 150 บาท x 1 มื้อ) = 1,800 บาท ค่าอาหารว่างอาจารย์/บุคลากร (12 คน x 35 บาท x 2 มื้อ) = 840 บาท ค่าวัสดุ 160 บาท ค่าถ่ายเอกสาร ปากกา/ดินสอ	ไตรมาส 1 ต.ค.-ธ.ค.63	ผศ.ดร.กันต์ ฤทัย คลังพหล นางสาวสมลักษณ์ เทินสระเกษ
กิจกรรม 11. โครงการสำรวจความพึงพอใจของผู้ใช้บริการบัณฑิตวิทยาลัย	1. เพื่อสำรวจความคิดเห็นและความพึงพอใจของอาจารย์ บุคลากร และ	เชิงคุณภาพ : ความพึงพอใจของผู้เข้าร่วมโครงการไม่น้อยกว่าร้อยละ 90		6,000	6,000	ค่าวัสดุ 6,000 บาท 1. หมึกสีดำ HP #85A (จำนวน 1 ตลับ*2,950 บาท) = 3000 บาท 2. กระดาษ A4 80G (จำนวน 10	ไตรมาส 1 ต.ค. 61-ธ.ค. 62	อ.ดร.ตฤษา สลิ่งค์

แผนงาน/โครงการ/กิจกรรม	วัตถุประสงค์ของโครงการ	ตัวชี้วัดของกิจกรรม	แหล่งงบประมาณและจำนวนงบประมาณ		งบประมาณรวม	รายละเอียดงบประมาณ	ระยะเวลาดำเนินการ	ผู้รับผิดชอบ (ระบุชื่อ)
			แผ่นดิน	รายได้				
	นักศึกษาในระดับบัณฑิตศึกษาที่มาใช้บริการบัณฑิตวิทยาลัย					ริ้ม*103 บาท) = 1,030 บาท 3. กระดาษสี A4 สี 80G (จำนวน 5 ริ้ม * 230 บาท)= 1150 บาท 4. กระดาษโปสเตอร์สี 80G 52x77 ซม. = 820 บาท		
กิจกรรม 12. โครงการจัดซื้อวัสดุ ครุภัณฑ์และอุปกรณ์สำนักงาน (MPH)	1. เพื่อสนับสนุนวัสดุ อุปกรณ์ ประกอบการเรียนการสอน 2. เพื่อตอบสนองการจัดการศึกษาของ หลักสูตรสาธารณสุขศาสตรมหาบัณฑิต 3. เพื่อให้หลักสูตรมีวัสดุอุปกรณ์ที่เพียงพอต่อการบริการจัดการหลักสูตร	จำนวนสิ่งอำนวยความสะดวกเพียงพอต่อความต้องการของอาจารย์ผู้สอน		38,000	38,000	ค่าวัสดุ 3,000 บาท ถ่ายเอกสารการเรียนการสอน 3,000 บาท/ภาคการศึกษา ค่าครุภัณฑ์ 35,000 บาท ชุดไม้คัลอยู่แบบพกพา 35,000 บาท	ไตรมาส 1 ต.ค.-ธ.ค. 62	อ.ดร.รัฐพล ศิลปรัศมี พัทธพร เรียง วงษ์
กิจกรรม 13. โครงการศึกษาดูงาน และประชุมเชิงปฏิบัติการจัดทำแผนปฏิบัติการสาขาวิชาหลักสูตรและการสอน	1) เพื่อให้ผู้เข้าร่วมโครงการได้มีการแลกเปลี่ยนเรียนรู้การบริหารจัดการในหลักสูตร 2) เพื่อเป็นแนวทางในการกำหนดกรอบทิศทางดำเนินงานตามภารกิจ ปีงบประมาณ พ.ศ. 2563 ให้สอดคล้องกับทิศทาง และการพัฒนาของ มหาวิทยาลัย 3) เพื่อกำหนดกรอบทิศทาง	เชิงปริมาณ ผู้เข้าร่วมโครงการคิดเป็นร้อยละ 90 ของเป้าหมายที่ตั้งไว้ เชิงคุณภาพ ได้แผนปฏิบัติการหลักสูตร ประจำปีงบประมาณ 2563 ระดับความสำเร็จของการประเมินนำผลการประเมิน		30,000	30,000	ค่าตอบแทน = 3,000 บาท ค่าตอบแทนวิทยากร 1 คน*3 ชม.* ชม.ละ 1,000 = 3,000 บาท ค่าใช้จ่าย = 23,400 บาท ค่าอาหาร 2 วัน วันละ 700 บาท * 6 คน = 8,400 บาท ค่าอาหารว่าง มื้อละ 50 บาท*6 คน* 2 มื้อ*3 วัน = 1,800 บาท ค่าที่พัก คนละ 900 บาท* 2 คืน* 6	ไตรมาส 3 เม.ย. 62-มิ.ย. 62	อ.ดร.พิทักษ์ นิลนพคุณ

แผนงาน/โครงการ/กิจกรรม	วัตถุประสงค์ของโครงการ	ตัวชี้วัดของกิจกรรม	แหล่งงบประมาณและจำนวนงบประมาณ		งบประมาณรวม	รายละเอียดงบประมาณ	ระยะเวลาดำเนินการ	ผู้รับผิดชอบ (ระบุชื่อ)
			แผ่นดิน	รายได้				
	ดำเนินงานตามแผนปฏิบัติราชการ ประจำปีงบประมาณ พ.ศ. 2563 ให้สอดคล้องกับทิศทางการพัฒนาของมหาวิทยาลัย 4) เพื่อสร้างบรรยากาศการบริหารจัดการแบบมีส่วนร่วมในการทำงานของอาจารย์ประจำหลักสูตร	มาปรับปรุงการดำเนินงานตามแผนบริหารและพัฒนาบุคลากร				คน = 10,800 บาท ค่าวัสดุ = 3,600 บาท ค่าน้ำมันรถ = 3,600 บาท		
กิจกรรม 14. โครงการอบรมเชิงปฏิบัติการ การทบทวนแผนปฏิบัติราชการ และการจัดทำแผนกลยุทธ์ทางการเงินของบัณฑิตวิทยาลัย ประจำปีงบประมาณ 2563	1. เพื่อทบทวนแผนปฏิบัติราชการและแผนกลยุทธ์ทางการเงินของบัณฑิตวิทยาลัย ประจำปีงบประมาณ พ.ศ. 2563 ให้สอดคล้องกับแผนแม่บทของมหาวิทยาลัยและสถานการณ์ปัจจุบัน 2. เพื่อเป็นแนวทางในการกำหนดกรอบทิศทางการดำเนินงานตามภารกิจปีงบประมาณ พ.ศ. 2563 ให้สอดคล้องกับทิศทาง และการพัฒนาของมหาวิทยาลัย 3. เพื่อกำหนดกรอบทิศทางการดำเนินงานตามแผนปฏิบัติราชการและแผนกลยุทธ์ทางการเงินประจำปีงบประมาณ พ.ศ. 2563 ให้สอดคล้อง	ระดับ 5 มีการนำผลการประเมินมาปรับปรุงการดำเนินการตามแผนและพัฒนาบุคลากร		90,000	90,000	ค่าใช้สอย = 73,900 บาท ค่าอาหาร 700 บาท * 3 วัน * 13 คน = 27,300 บาท ค่าอาหารว่าง 50 บาท * 4 มื้อ * 13 คน = 3,900 บาท ค่าที่พัก 1,450 บาท * 13 คน * 2 คืน = 37,700 บาท ค่าน้ำมัน = 3,000 บาท ค่าทางด่วน = 2,000 บาท ค่าวัสดุ = 16,100 บาท (กระดาษ 2 รีม * 103 บาท = 206 บาท, ค่าถ่ายเอกสาร = 3,244 บาท, สมุด 35 บาท * 13 เล่ม = 455 บาท ,แฟ้มใส่เอกสาร 15 บาท * 13 เล่ม	ไตรมาส 3 เม.ย. - มิ.ย. 63	ผศ.ดร.กันต์ ฤทัย คลัง พหล

แผนงาน/โครงการ/กิจกรรม	วัตถุประสงค์ของโครงการ	ตัวชี้วัดของกิจกรรม	แหล่งงบประมาณและจำนวนงบประมาณ		งบประมาณรวม	รายละเอียดงบประมาณ	ระยะเวลาดำเนินการ	ผู้รับผิดชอบ (ระบุชื่อ)
			แผ่นดิน	รายได้				
	<p>กับทิศทางการพัฒนาของมหาวิทยาลัย</p> <p>4. เพื่อสร้างบรรยากาศการบริหารจัดการแบบมีส่วนร่วมของบุคลากรบัณฑิตวิทยาลัยในการทบทวนปรัชญา วิสัยทัศน์ พันธกิจ นโยบายแผนปฏิบัติการ และแผนการดำเนินงานทางการเงิน ของบัณฑิตวิทยาลัย</p>					= 195 บาท) ค่าน้ำมันเชื้อเพลิง 12,000 บาท		
<p>กิจกรรม 15. โครงการบริหารจัดการ</p> <p>วัสดุการเรียนการสอน สำหรับนักศึกษา</p> <p>หลักสูตรประกาศนียบัตรบัณฑิต สาขา</p> <p>วิชาชีพครู</p> <p>ปีการศึกษา 2562</p>	<p>เพื่อจัดซื้อจัดหาวัสดุครุภัณฑ์ให้เพียงพอ</p> <p>ต่อการบริหารจัดการภายในหลักสูตร</p> <p>ประกาศนียบัตรบัณฑิต สาขาวิชาชีพครู</p> <p>ปีการศึกษา 2562</p>	<p>ค่าเฉลี่ยความพึงพอใจของ</p> <p>อาจารย์และนักศึกษาต่อสิ่ง</p> <p>สนับสนุนการเรียนรู้ และสิ่ง</p> <p>อำนวยความสะดวก</p> <p>มากกว่า 3.51</p>		150,000	150,000	<p>ค่าวัสดุ</p> <p>หมึกพิมพ์ กล่องละ 2,500 บาท*20</p> <p>กล่อง = 50,000 บาท</p> <p>กระดาษ A4 รีมละ 103 บาท*200</p> <p>รีม = 20,600 บาท</p> <p>กระดาษสี รีมละ 200 บาท*20 รีม =</p> <p>4,000 บาท</p> <p>แฟ้ม 3 นิ้ว อันละ 100 บาท*30 อัน</p> <p>= 3,000 บาท</p> <p>ตู้เอกสารพลาสติก 4 ชั้น ตู้ละ 650</p> <p>บาท*6 ตู้ = 3,900 บาท</p> <p>กรรไกร 6 นิ้ว อันละ 50 บาท*6 อัน</p> <p>= 300 บาท</p> <p>ป้ายชื่อตั้งโต๊ะ อันละ 120 บาท*10</p>	<p>ไตรมาส 2</p> <p>(เดือน ก.พ.</p> <p>63)</p>	<p>ดร.อังคณา</p> <p>กรัณยาธิกุล</p> <p>และดร.ดนูชา</p> <p>สลึงค์</p>

แผนงาน/โครงการ/กิจกรรม	วัตถุประสงค์ของโครงการ	ตัวชี้วัดของกิจกรรม	แหล่งงบประมาณและจำนวนงบประมาณ		งบประมาณรวม	รายละเอียดงบประมาณ	ระยะเวลาดำเนินการ	ผู้รับผิดชอบ (ระบุชื่อ)
			แผ่นดิน	รายได้				
						<p>ริ้ม = 1,200 บาท</p> <p>แฟ้มใส่เอกสาร 35 บาท*180 อัน =6,300 บาท</p> <p>หมึก สีดำ, สีแดง, สีน้ำเงิน, สีเหลือง 4 สี* 3 กล่อง *2,664 บาท=31,968 บาท</p> <p>ค่าแผ่นดิสก์ 20 กล่อง = 11,732 บาท</p> <p>วัสดุอื่นๆ 5,000 บาท</p> <p>ค่าถ่ายเอกสาร 12,000 บาท</p>		
กิจกรรม 16. บริหารจัดการหลักสูตรการจัดการเทคโนโลยี	<p>1. เพื่อจัดซื้อวัสดุสำหรับการประกอบการบรรยาย</p> <p>2. เพื่อจัดซื้อครุภัณฑ์ชุดโต๊ะ-เก้าอี้สำหรับห้องปฏิบัติการ</p> <p>3. เพื่อจัดหาวิทยากรสำหรับบรรยายให้ความรู้กับนักศึกษา</p>	<p>1. ร้อยละ 100 ของการเบิกใช้งบประมาณการบริหารจัดการงานวิชาการเพื่อจัดการเรียนรู้เชิงผลิตภาพ</p> <p>2. การบริหารจัดการงบประมาณเกิดประสิทธิภาพ</p>		70,000	70,000	<p>ค่าตอบแทน = 12,000 บาท</p> <p>ค่าตอบแทนวิทยากร 6 ชม.*1,000 บาท*2 วัน = 12,000 บาท</p> <p>ค่าใช้จ่าย = 4,500 บาท</p> <p>ค่าอาหารกลางวัน 15 คน * 2 มื้อ * 80 บาท = 2,400</p> <p>ค่าอาหารว่าง 15 คน * 4 มื้อ * 35 บาท = 2,100 บาท</p> <p>ค่าวัสดุ = 53,500 บาท</p> <p>กระดาษ A4 (103 บาท *30 ริ้ม) = 3,090 บาท</p>	<p>ไตรมาส 1-4 ร้อยละของการเบิกจ่าย</p> <p>ไตรมาส 1 =32 % (22,400 บาท)</p> <p>ไตรมาส 2 = 22 % (15,400 บาท)</p>	อ.ดร.จิตตภู พูลวัน

แผนงาน/โครงการ/กิจกรรม	วัตถุประสงค์ของโครงการ	ตัวชี้วัดของกิจกรรม	แหล่งงบประมาณและ จำนวนงบประมาณ		งบประมาณ รวม	รายละเอียดงบประมาณ	ระยะเวลา ดำเนินการ	ผู้รับผิดชอบ (ระบุชื่อ)
			แผ่นดิน	รายได้				
						หมึกพิมพ์ 5 กล่อง *2,500 บาท= 12,500 บาท • หมึก brother MFC สีดำ, สีแดง, สีน้ำเงิน, สีเหลือง 4 สี* 3 กล่อง *2,664 บาท=31,968 บาท ปลั๊กไฟ (150 บาท * 5 อัน = 750 บาท) สมุดบันทึก (50 บาท * 15 เล่ม = 750 บาท) แฟ้มใส่เอกสาร (35 บาท * 15 เล่ม = 525 บาท) กล่องเก็บเอกสาร (155 บาท * 10 เล่ม = 1,550 บาท) ค่าถ่ายเอกสาร = 2,367 บาท	ไตรมาส 3 = 23 % (16,100 บาท) ไตรมาส 4 = 23 % (16,100 บาท)	
รวมงานพัฒนาประสิทธิภาพการดำเนินงาน					1,027,150			
5.4.2 โครงการสื่อสารองค์กรและการตลาดแบบบูรณาการ (IMC)								
กิจกรรม 1. ประชาสัมพันธ์หลักสูตรระดับบัณฑิตศึกษา	เพื่อเผยแพร่ประชาสัมพันธ์ข่าวสารการเปิดรับสมัครนักศึกษาใหม่ ระดับบัณฑิตศึกษา	ระดับความสำเร็จของการดำเนินการประชาสัมพันธ์หลักสูตรระดับบัณฑิตศึกษา ระดับ 5		167,300	167,300	ค่าใช้จ่าย = 137,300 บาท - ค่าเช่าทำแผ่นพับ (2,000 แผ่น * 15 บาท = 30,000) - ค่าเบี้ยเลี้ยง	ไตรมาส 1-4 ร้อยละของการเบิกจ่าย ไตรมาส 1	อ.ดร.ตฤษา สลิวงค์ น.ส.ธิดา โยธากุล

แผนงาน/โครงการ/กิจกรรม	วัตถุประสงค์ของโครงการ	ตัวชี้วัดของกิจกรรม	แหล่งงบประมาณและจำนวนงบประมาณ		งบประมาณรวม	รายละเอียดงบประมาณ	ระยะเวลาดำเนินการ	ผู้รับผิดชอบ (ระบุชื่อ)
			แผ่นดิน	รายได้				
		ค่าเฉลี่ยความพึงพอใจต่อการประชาสัมพันธ์หลักสูตรระดับบัณฑิตศึกษา มากกว่า 3.51				<ul style="list-style-type: none"> - ค่าเดินทาง - ค่าจัดทำโปสเตอร์ ค่าจ้างเหมาจัดทำโปสเตอร์ ขนาด A3 (1,000 แผ่น * 35 บาท = 35,000 บาท) - ป้ายไวเนล (2 ป้าย*5,400 บาท) = 10,800 บาท - แสตนด์ (1 ตัว * 1,500 บาท = 1,500 บาท) - ประชาสัมพันธ์ผ่านโทรทัศน์ 60,000 บาท ค่าวัสดุ = 30,000 บาท - ค่าถ่ายเอกสาร (1,000 ชุด * 10 บาท) = 10,000 บาท - ค่าส่งไปรษณีย์ 20,000 บาท 	<ul style="list-style-type: none"> =32 % (53,536 บาท) ไตรมาส 2 = 22 % (36,806 บาท) ไตรมาส 3 = 23 % (38,479 บาท) ไตรมาส 4 = 23 % (38,479 บาท) 	
กิจกรรม 2. การประชาสัมพันธ์หลักสูตร (สาขาวิชาบัณฑิตกรรมการจัดการสิ่งแวดล้อม) ป.โท	เพื่อทำแผ่นพับและ x-stand สำหรับการประชาสัมพันธ์หลักสูตร และทำ infographic เพื่อประชาสัมพันธ์หลักสูตรผ่านช่องทางออนไลน์ เช่น facebook	ไม่น้อยกว่าระดับ 5 ความสำเร็จของการดำเนินการสื่อสารองค์การ และการสื่อสารการตลาด แบบบูรณาการ (IMC)		7,000	7,000	<ul style="list-style-type: none"> ค่าใช้จ่าย 3,000 บาท - แผ่นพับประชาสัมพันธ์หลักสูตร 500 แผ่น × 2บาท= 1,000 บาท 2. x-stand 500 บาท × 4 = 2,000 บาท ค่าสาธารณูปโภค 4,000 บาท 	ไตรมาส 1 ธ.ค. 62	อ.ดร.วินัส พริษฐ์

แผนงาน/โครงการ/กิจกรรม	วัตถุประสงค์ของโครงการ	ตัวชี้วัดของกิจกรรม	แหล่งงบประมาณและ จำนวนงบประมาณ		งบประมาณ รวม	รายละเอียดงบประมาณ	ระยะเวลา ดำเนินการ	ผู้รับผิดชอบ (ระบุชื่อ)
			แผ่นดิน	รายได้				
						-ค่าส่งไปรษณีย์ 1,000 บาท -ค่าประชาสัมพันธ์ผ่านสื่อออนไลน์ 3,000 บาท		
กิจกรรม 3. การประชาสัมพันธ์ หลักสูตรสาธารณสุขศาสตรมหาบัณฑิต สาขาวิชาการจัดการระบบสุขภาพ แบบ เต็มเวลา	เพื่อเผยแพร่ประชาสัมพันธ์ข่าวสารการ เปิดรับสมัครนักศึกษาใหม่ ระดับ บัณฑิตศึกษา	ระดับความสำเร็จของการ ดำเนินการประชาสัมพันธ์ หลักสูตรระดับบัณฑิตศึกษา		30,000	30,000	ค่าวัสดุ 25,000 บาท - ค่าแผ่นพับ/โบว์ชัวร์ 1,000 แผ่น * 8 บาท = 8,000 บาท - ค่าป้ายไวเนล 1,400 บาท*5 แผ่น= 7,000 บาท - ค่าโปสเตอร์ 250 บาท*20 แผ่น = 5,000 บาท - ค่าหมึกพิมพ์ 2 กล่อง*2,500 บาท = 5,000 บาท ค่าสาธารณูปโภค (ค่าส่งไปรษณีย์) 5,000 บาท	ไตรมาส 3= 50% เม.ย.-มิ.ย. 63 (15,000 บาท) ไตรมาส 4= 50% ก.ค. - ก.ย. 63 (15,000 บาท)	อ.ดร.รัฐพล ศิลปรัศมี
รวมงานสื่อสารองค์กรและการตลาดแบบบูรณาการ (IMC)					204,300			
5.4.3 โครงการจัดประชุมเพื่อพัฒนาระบบบริหารจัดการโดยมีส่วนร่วมของทุกภาคส่วน								
กิจกรรม 1. ค่าตอบแทนการประชุม คณะกรรมการประจำบัณฑิตศึกษา	1. เพื่อเป็นคณะกรรมการบัณฑิต วิทยาลัยได้ทำหน้าที่ส่งเสริมสนับสนุน การจัดการศึกษาด้านวิชาการ พัฒนาการจัดการศึกษาให้มีคุณภาพ	ร้อยละ 90 ของการเบิกจ่าย งบประมาณตามแผนที่ กำหนด		624,000	624,000	ค่าตอบแทน = 624,000 บาท (ประชุมคณะกรรมการประจำบัณฑิต วิทยาลัย 12 ครั้ง ครั้งละ 52,000)	ไตรมาส 1-4 ร้อยละของ การเบิกจ่าย ไตรมาส 1 =32 %	ผศ.ดร.กัณฑ์ ฤทัย คลัง พหล

แผนงาน/โครงการ/กิจกรรม	วัตถุประสงค์ของโครงการ	ตัวชี้วัดของกิจกรรม	แหล่งงบประมาณและ จำนวนงบประมาณ		งบประมาณ รวม	รายละเอียดงบประมาณ	ระยะเวลา ดำเนินการ	ผู้รับผิดชอบ (ระบุชื่อ)
			แผ่นดิน	รายได้				
	ตามเกณฑ์มาตรฐาน และยกระดับสู่ ความเป็นเลิศ ได้อย่างสมบูรณ์						(199,680 บาท) ไตรมาส 2 = 22 % (137,280 บาท) ไตรมาส 3 = 23 % (143,520 บาท) ไตรมาส 4 = 23 % (143,520 บาท)	
กิจกรรม 2. คำรับรองการประชุม คณะกรรมการบัณฑิตวิทยาลัย	1. เพื่อเป็นขวัญและกำลังใจให้กับ คณะกรรมการบัณฑิตวิทยาลัยได้ทำ หน้าที่ส่งเสริมสนับสนุนการจัด การศึกษาด้านวิชาการ พัฒนาการจัด การศึกษาให้มีคุณภาพตามเกณฑ์ มาตรฐาน และยกระดับสู่ความเป็นเลิศ ได้อย่างสมบูรณ์	ร้อยละ 90 ของการเบิกจ่าย งบประมาณตามแผนที่ กำหนด		231,200	231,200	ค่าใช้จ่าย = 231,200 บาท (อาหารกลางวัน มีโต๊ะ 200 บาท) (อาหารว่าง มีโต๊ะ 100 บาท)	ไตรมาส 1-4 ร้อยละของ การเบิกจ่าย ไตรมาส 1 =32 % (73,984 บาท) ไตรมาส 2 = 22 % (50,864 บาท)	ผศ.ดร.กันต์ ฤทัย คลัง พหล

แผนงาน/โครงการ/กิจกรรม	วัตถุประสงค์ของโครงการ	ตัวชี้วัดของกิจกรรม	แหล่งงบประมาณและจำนวนงบประมาณ		งบประมาณรวม	รายละเอียดงบประมาณ	ระยะเวลาดำเนินการ	ผู้รับผิดชอบ (ระบุชื่อ)
			แผ่นดิน	รายได้				
							ไตรมาส 3 = 23 % (53,176 บาท) ไตรมาส 4 = 23 % (53,176 บาท)	
กิจกรรมที่ 3. ประชุมสภาคณบดีบัณฑิตแห่งประทศไทย	1. เพื่อเป็นสร้างสัมพันธ์กันระหว่างมหาวิทยาลัยในประเทศ และมีเสริมสร้างพัฒนาการศึกษา ให้มีความเข้มแข็งยิ่งขึ้น	ร้อยละ 90 ของการเบิกจ่ายงบประมาณตามแผนที่กำหนด		60,000	60,000	ค่าใช้จ่าย = 60,000 บาท (ค่าเบี้ยเลี้ยง 240 บาท * 24 วัน = 5,760 บาท) (ค่าเดินทาง 18,240 บาท) (ค่าที่พัก 1,500 บาท * 24 คืน = 36,000 บาท)	ไตรมาส 1-4 ร้อยละของการเบิกจ่าย ไตรมาส 1 = 32 % (19,200 บาท) ไตรมาส 2 = 22 % (13,200 บาท) ไตรมาส 3 = 23 % (13,800 บาท) ไตรมาส 4 = 23 %	ผศ.ดร.กันต์ ฤทัย คลัง พหล

แผนงาน/โครงการ/กิจกรรม	วัตถุประสงค์ของโครงการ	ตัวชี้วัดของกิจกรรม	แหล่งงบประมาณและจำนวนงบประมาณ		งบประมาณรวม	รายละเอียดงบประมาณ	ระยะเวลาดำเนินการ	ผู้รับผิดชอบ (ระบุชื่อ)
			แผ่นดิน	รายได้				
							(13,800 บาท)	
กิจกรรม 4. ค่าธรรมเนียมสมาชิกสมาคมบดีบัณฑิตแห่งประเทศไทย	เพื่อสมาชิกสภาคณบดี (สคบท.) ได้ทำหน้าที่ส่งเสริมสนับสนุนการจัดการศึกษาด้านวิชาการ พัฒนาการจัดการศึกษาให้มีคุณภาพตามเกณฑ์มาตรฐาน	ร้อยละ 90 ของการเบิกจ่ายงบประมาณตามแผนที่กำหนด		10,000	10,000	ค่าใช้จ่าย = 10,000 บาท (ค่าธรรมเนียมสมาชิก สคบท.)	ไตรมาส 2 ม.ค. 63 - มี.ค. 63	ผศ.ดร.กันต์ ฤทัย คลัง พหล
กิจกรรม 5. โครงการประชุมคณะกรรมการหลักสูตรเพื่อบริหารจัดการหลักสูตรประกาศนียบัตรบัณฑิตสาขาวิชาชีพครู ปีการศึกษา 2562	เพื่อให้คณะกรรมการหลักสูตรได้ร่วมกันประชุมวางแผน บริหารจัดการ หรือแก้ไขปัญหาที่เกิดขึ้น	ร้อยละ 100 ของการเบิกจ่ายงบประมาณการประชุมคณะกรรมการหลักสูตร		23,200	23,200	ค่าตอบแทนกรรมการประจำหลักสูตร 23,200 บาท (ค่าเบี้ยประชุม ครั้งละ 2,900 บาท *4 ครั้ง * 2 ภาคเรียน) เป็นเงิน 23,200 บาท	ไตรมาส 1-4 ร้อยละของการเบิกจ่าย ไตรมาส 1 = 32 % (7,424 บาท) ไตรมาส 2 = 22 % (5,104 บาท) ไตรมาส 3 = 23 % (5,336 บาท) ไตรมาส 4 = 23 % (5,336 บาท)	ดร.ตฤษา สลิ วงศ์
กิจกรรม 6. บริหารหลักสูตรการจัดการระบบสุขภาพ	เพื่อให้การบริหารหลักสูตรสาธารณสุขศาสตรมหาบัณฑิต มีประสิทธิภาพและมีคุณภาพ	ร้อยละ 90 ของการเบิกจ่ายงบประมาณตามแผน		27,850	27,850	ค่าตอบแทน 27,850 บาท ค่าตอบแทนการประชุมกรรมการบริหารหลักสูตร 2 ภาค	ไตรมาส 1-4 ร้อยละของการเบิกจ่าย	รศ.ดร.ภูษิตา อินทร ประสงค์

แผนงาน/โครงการ/กิจกรรม	วัตถุประสงค์ของโครงการ	ตัวชี้วัดของกิจกรรม	แหล่งงบประมาณและ จำนวนงบประมาณ		งบประมาณ รวม	รายละเอียดงบประมาณ	ระยะเวลา ดำเนินการ	ผู้รับผิดชอบ (ระบุชื่อ)
			แผ่นดิน	รายได้				
						การศึกษา ภาคการศึกษาละ 4 ครั้ง = 8 ครั้ง ประธาน 1,500 บาท*8 ครั้ง =12,000 บาท กรรมการ 900 บาท* 8 ครั้ง =7,200 บาท กรรมการและเลขานุการ 1,200 บาท*8 ครั้ง =9,600 บาท (รวมทั้งสิ้น 28,800 บาท)	ไตรมาส 1 =32 % (8,912 บาท) ไตรมาส 2 = 22 % (6,127 บาท) ไตรมาส 3 = 23 % (6,405.5 บาท) ไตรมาส 4 = 23 % (6,405.5 บาท)	
รวมงานจัดประชุมเพื่อพัฒนาระบบบริหารจัดการโดยมีส่วนร่วมของทุกภาคส่วน					976,250			
รวมยุทธศาสตร์ที่ 5					2,655,390			



คำสั่งมหาวิทยาลัยราชภัฏวไลยอลงกรณ์ ในพระบรมราชูปถัมภ์ จังหวัดปทุมธานี

ที่ ๑๔๒๙/๒๕๖๒

เรื่อง แต่งตั้งคณะกรรมการดำเนินงาน โครงการอบรมเชิงปฏิบัติการ การทบทวนแผนปฏิบัติการ
และการจัดทำแผนกลยุทธ์ทางการเงินของบัณฑิตวิทยาลัย ประจำปีงบประมาณ ๒๕๖๓



คำสั่ง มหาวิทยาลัยราชภัฏวไลยอลงกรณ์ ในพระบรมราชูปถัมภ์
ที่ ๖๕๒ / ๒๕๖๒
เรื่อง ให้อาจารย์ และบุคลากรไปราชการ

ด้วยบัณฑิตวิทยาลัย จัดโครงการอบรมเชิงปฏิบัติการ การทบทวนแผนปฏิบัติการและการจัดทำแผนกลยุทธ์ทางการเงินของบัณฑิตวิทยาลัย ประจำปีงบประมาณ ๒๕๖๓ ในวันที่ ๑๐ - ๑๒ มิถุนายน ๒๕๖๒ ณ โรงแรมฮิววัน รีสอร์ท จังหวัดเพชรบุรี นั้น

มหาวิทยาลัยจึงให้อาจารย์และบุคลากรไปราชการตามวัน และสถานที่ดังกล่าว โดยเบิกค่าใช้จ่ายจากงบประมาณของบัณฑิตวิทยาลัย รหัสกิจกรรม ๑๐-๐๕-๑๖-๐๑๘ ดังรายนามต่อไปนี้

- | | |
|------------------------------------|------------|
| ๑. ผู้ช่วยศาสตราจารย์ ดร.วีรณิภรณ์ | ศิริไพหาร |
| ๒. ผู้ช่วยศาสตราจารย์ ดร.กันต์ฤทัย | คลังพหล |
| ๓. อาจารย์ ดร.ตนาษา | สลิวงค์ |
| ๔. นางกฤติญา | ชีพประภิต |
| ๕. นางสาวสมลักษณ์ | เก็นระเกษ |
| ๖. นางสาวอัจฉรา | ศรีอภัย |
| ๗. นางสาวภาววรรณ | คำมุงคุณ |
| ๘. นางสาววิชุดา | ชาวไทย |
| ๙. นางสาววิดา | โยธาทูล |
| ๑๐. นางสาวจิรดา | ทองอินทร์ |
| ๑๑. นางสาวสุกัญญา | จิตตะทัศน์ |

ในการไปราชการครั้งนี้ให้พนักงานขับรถไปปฏิบัติราชการ ดังนี้

- | | | |
|-----------------|--------|-----------------------------------|
| ๑. นายอิฐศักดิ์ | โสธลาม | พนักงานขับรถหนกสายทะเบียน นค ๕๘๖๓ |
| ๒. นายบวร | ชอบใจ | พนักงานขับรถหนกสายทะเบียน นค ๕๘๘๕ |

สั่ง ณ วันที่ ๓๐ พฤษภาคม พ.ศ. ๒๕๖๒

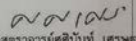
(รองศาสตราจารย์ศศิณันท์ เศรษฐวัฒน์บดี)
รองอธิการบดี รักษาการแทน
อธิการบดีมหาวิทยาลัยราชภัฏวไลยอลงกรณ์ ในพระบรมราชูปถัมภ์

