

VALUES GVALAYA



- G** Greatness
- V** Visionary
- A** Activeness
- L** Like to learn
- A** Adaptive
- Y** Yields
- A** Acceptance and Friendliness

แผนปฏิบัติการบัณฑิตวิทยาลัย ประจำปีงบประมาณ พ.ศ. 2565

มหาวิทยาลัยราชภัฏวไลยอลงกรณ์ ในพระบรมราชูปถัมภ์ จังหวัดปทุมธานี

สิงหาคม 2564

แผนปฏิบัติการบัณฑิตวิทยาลัย
ประจำปีงบประมาณ พ.ศ. 2565

มหาวิทยาลัยราชภัฏวไลยอลงกรณ์ ในพระบรมราชูปถัมภ์ จังหวัดปทุมธานี
สิงหาคม 2564

คำนำ

บัณฑิตวิทยาลัย มหาวิทยาลัยราชภัฏวไลยอลงกรณ์ ในพระบรมราชูปถัมภ์ ได้จัดทำแผนปฏิบัติการบัณฑิตวิทยาลัย ประจำปีงบประมาณ พ.ศ. 2565 เพื่อประโยชน์ในการบริหารจัดการงานตามภารกิจ และการพัฒนามหาวิทยาลัย ทั้งนี้เพื่อให้การดำเนินงานบรรลุเป้าหมายที่กำหนดไว้ บัณฑิตวิทยาลัยได้จัดทำแผนปฏิบัติการบัณฑิตวิทยาลัยประจำปีงบประมาณ 2565 ตามประเด็นยุทธศาสตร์ แผนงาน โครงการ ตัวชี้วัดผลงานค่าเป้าหมาย แนวทางการปฏิบัติการ กรอบเวลาในการดำเนินงาน ผู้รับผิดชอบ และงบประมาณที่ใช้ในการดำเนินการ โดยแผนปฏิบัติการดังกล่าว เป็นเครื่องมือสำคัญในการกำหนดกรอบการประสานการดำเนินงาน การกำกับติดตาม และการประเมินผลการปฏิบัติงานต่อไป

(รองศาสตราจารย์ ดร.กัณฑ์ฤทัย คลังพหล)

คณบดีบัณฑิตวิทยาลัย

สารบัญ

	หน้า
ส่วนที่ 1 ข้อมูลทั่วไป	1
- ความเป็นมาของบัณฑิตวิทยาลัย	2
- ปรัชญา วิสัยทัศน์ พันธกิจ นโยบาย นโยบายด้านการประกันคุณภาพการศึกษา	5
- เป้าประสงค์	6
- อัตลักษณ์	6
- เอกลักษณ์	6
- ค่านิยม	6
- โครงสร้างองค์กรบัณฑิตวิทยาลัย	7
- แผนผังการเชื่อมโยงแผนปฏิบัติการ ประจำปีงบประมาณ พ.ศ. 2565	9
- แสดงความสัมพันธ์ระหว่างประเด็นยุทธศาสตร์มหาวิทยาลัยและประเด็นยุทธศาสตร์ของบัณฑิตวิทยาลัย	10
- การวิเคราะห์ SWOT ANALYSIS ของบัณฑิตวิทยาลัย	17
- แผนที่ยุทธศาสตร์ บัณฑิตวิทยาลัย	18
- เป้าประสงค์และตัวชี้วัดความสำเร็จของแผนปฏิบัติการบัณฑิตวิทยาลัย	19

สารบัญ (ต่อ)

	หน้า
- ประเด็นยุทธศาสตร์ บัณฑิตวิทยาลัย	21
- กลยุทธ์ บัณฑิตวิทยาลัย	22
ส่วนที่ 2 แผนงาน/โครงการตามประเด็นยุทธศาสตร์	24
- แผนงาน/โครงการตามประเด็นยุทธศาสตร์ โครงการตามแผนปฏิบัติการบัณฑิตวิทยาลัย ประจำปีงบประมาณ พ.ศ. 2565	25
ส่วนที่ 3 รายละเอียดโครงการ กิจกรรมและงบประมาณ	31
- รายละเอียดโครงการ กิจกรรมและงบประมาณแผนปฏิบัติการของบัณฑิตวิทยาลัย ประจำปีงบประมาณ พ.ศ. 2565	32
ภาคผนวก	83

1

ส่วนที่ 1 ข้อมูลทั่วไป

ส่วนที่ 1 ข้อมูลทั่วไป

บัณฑิตวิทยาลัย มหาวิทยาลัยราชภัฏวไลยอลงกรณ์ ในพระบรมราชูปถัมภ์ จังหวัดปทุมธานี

ความเป็นมา

บัณฑิตวิทยาลัย มหาวิทยาลัยราชภัฏวไลยอลงกรณ์ ในพระบรมราชูปถัมภ์ จังหวัดปทุมธานี ตั้งอยู่ เลขที่ 1 หมู่ 20 ถนนพหลโยธิน กิโลเมตรที่ 48 ตำบลคลองหนึ่ง อำเภอคลองหลวง จังหวัดปทุมธานี รหัสไปรษณีย์ 13180 หมายเลขโทรศัพท์ 02-5291638 ต่อ 401-403 โทรสาร 02-5291638, ต่อ 406 เว็บไซต์ <http://grad.vru.ac.th>

บัณฑิตวิทยาลัย มหาวิทยาลัยราชภัฏวไลยอลงกรณ์ ในพระบรมราชูปถัมภ์ เริ่มจัดตั้งและมีการดำเนินการจัดการศึกษาในระดับบัณฑิตศึกษาตั้งแต่ปีการศึกษา 2541 เป็นต้นมา และในปีการศึกษา 2548 ได้ยุบบัณฑิตวิทยาลัยและมีการจัดการศึกษาในระดับบัณฑิตศึกษาโดยคณะวิชา แต่ในปีการศึกษา 2550 มีการจัดตั้งบัณฑิตวิทยาลัยอีกครั้งและดูแลการจัดการศึกษาระดับบัณฑิตศึกษาทั้งหมด และในปีการศึกษา 2552 บัณฑิตวิทยาลัยมีการดำเนินงานโดยเป็นหน่วยงานระดับบัณฑิตศึกษา

การจัดการศึกษาระดับบัณฑิตศึกษา

- พ.ศ. 2540 มหาวิทยาลัยทำความร่วมมือกับ University of Northumbria at Newcastle (UNN) ประเทศอังกฤษ เปิดสอนระดับปริญญาโท หลักสูตรบริหารธุรกิจมหาบัณฑิต (บธ.ม.) สาขาวิชาบริหารธุรกิจ
- พ.ศ. 2541 เปิดสอนระดับปริญญาโท หลักสูตรครุศาสตรมหาบัณฑิต (ค.ม.) สาขาวิชาการบริหารการศึกษา และร่วมมือกับ UNN เปิดสอนระดับปริญญาเอก หลักสูตรบริหารธุรกิจดุษฎีบัณฑิต สาขาวิชา Human Resource Development ให้กับอาจารย์มหาวิทยาลัยราชภัฏทั่วประเทศ
- พ.ศ. 2543 เปิดสอนระดับปริญญาโท หลักสูตรศิลปศาสตรมหาบัณฑิต (ศศ.ม.) สาขาวิชาสังคมศาสตร์เพื่อการพัฒนา
- พ.ศ. 2544 เปิดสอนระดับปริญญาโท หลักสูตรวิทยาศาสตร์มหาบัณฑิต (วท.ม.) สาขาวิชาวิทยาศาสตร์ศึกษา หลักสูตรครุศาสตรมหาบัณฑิต (ค.ม.) สาขาวิชาหลักสูตรและการสอนที่มหาวิทยาลัยและศูนย์สระแก้ว หลักสูตรประกาศนียบัตรบัณฑิตวิชาชีพครู (ป.บัณฑิต) และดำเนินการจัดโครงการประกาศนียบัตรบัณฑิตกองทุนหมู่บ้านตามนโยบายรัฐบาลโดยรับผิดชอบเขตพื้นที่จังหวัดปทุมธานี จังหวัดปราจีนบุรี และจังหวัดสระแก้ว
- พ.ศ. 2545 เปิดสอนระดับปริญญาโท หลักสูตรบริหารธุรกิจมหาบัณฑิต (บธ.ม.) สาขาวิชาการจัดการทั่วไปและสาขาวิชาการตลาด
- พ.ศ. 2548 เปิดสอนระดับปริญญาโท หลักสูตรครุศาสตรมหาบัณฑิต (ค.ม.) สาขาวิชาการส่งเสริมสุขภาพ
- พ.ศ. 2549 เปิดสอนระดับปริญญาโท หลักสูตรศิลปศาสตรมหาบัณฑิต (ศศ.ม.) สาขาวิชาการจัดการความขัดแย้งแบบบูรณาการ หลักสูตรรัฐประศาสนศาสตรมหาบัณฑิต (รป.ม.) สาขาวิชารัฐประศาสนศาสตร์ และเปิดสอนระดับปริญญาเอก หลักสูตรรัฐประศาสนศาสตร์ดุษฎีบัณฑิต (รป.ด.) สาขาวิชารัฐประศาสนศาสตร์ หลักสูตรครุศาสตรดุษฎีบัณฑิต (ค.ด.) สาขาวิชาการบริหารการศึกษา หลักสูตรปรัชญาดุษฎีบัณฑิต (ปร.ด.) สาขาวิชาหลักสูตรและการสอน
- พ.ศ. 2550 เปิดสอนระดับปริญญาโท หลักสูตรวิทยาศาสตร์มหาบัณฑิต (วท.ม.) สาขาวิชาเทคโนโลยีพอลิเมอร์ (วท.ม.) สาขาวิชาเทคโนโลยีการจัดการเกษตร (วท.ม.) และมหาวิทยาลัยได้ทำความร่วมมือกับองค์กรปกครองส่วนท้องถิ่นพัฒนาบุคลากรระดับปริญญาโทหลักสูตรรัฐประศาสนศาสตรมหาบัณฑิต (รป.ม.) สาขาวิชารัฐประศาสนศาสตร์ และหลักสูตรบริหารธุรกิจมหาบัณฑิต (บธ.ม.) สาขาวิชาบริหารธุรกิจ
- พ.ศ. 2551 เปิดสอนระดับปริญญาโท หลักสูตรบริหารธุรกิจมหาบัณฑิต (บธ.ม.) สำหรับผู้บริหาร (Executive MBA)
- พ.ศ. 2552 มหาวิทยาลัยทำความร่วมมือกับสถาบันวิจัยวิทยาศาสตร์และเทคโนโลยีแห่งประเทศไทย (วว.) ในการผลิตบัณฑิตศึกษาระดับปริญญาโทและปริญญาเอก สาขาวิทยาศาสตร์และเทคโนโลยี
- พ.ศ. 2553 มหาวิทยาลัยทำความร่วมมือกับมหาวิทยาลัยแห่งชาติลาว แลกเปลี่ยนอาจารย์และนักศึกษา ระดับปริญญาโทและปริญญาเอก
- พ.ศ. 2560 หลักสูตรวิทยาศาสตร์มหาบัณฑิต (วท.ม.) สาขาวิชานวัตกรรมการจัดการสิ่งแวดล้อม
- พ.ศ. 2561 หลักสูตรวิทยาศาสตร์มหาบัณฑิต (วท.ม.) สาขาวิชาการจัดการเทคโนโลยี และหลักสูตรสาธารณสุขศาสตรมหาบัณฑิต (ส.ม.) สาขาวิชาการจัดการระบบสุขภาพ

พ.ศ. 2561 มหาวิทยาลัยทำความร่วมมือกับสถาบันวิจัยวิทยาศาสตร์และเทคโนโลยีแห่งประเทศไทย (วว.) ในการผลิตบัณฑิตศึกษาระดับปริญญาโทและปริญญาเอก สาขาวิทยาศาสตร์และเทคโนโลยี

- พ.ศ. 2563
- เปิดสอนระดับปริญญาโท สาขาวิชาหลักสูตรและการสอน (ค.ม.)
 - เปิดสอนระดับปริญญาโท สาขานวัตกรรมการบริหารการศึกษา (ค.ม.)
 - เปิดสอนระดับปริญญาโท สาขาสาขาวิชาเทคโนโลยีการจัดการเกษตร (วท.ม.)
 - เปิดสอนระดับปริญญาโท สาขาวิชารัฐประศาสนศาสตร์ (รป.ม.)
 - เปิดสอนระดับปริญญาโท สาขาวิชานวัตกรรมการจัดการสิ่งแวดล้อม (วท.ม.)
 - เปิดสอนระดับปริญญาโท สาขาวิชาการจัดการระบบสุขภาพ (ส.ม.)
 - เปิดสอนระดับปริญญาโท สาขาวิชาการจัดการเทคโนโลยี (วท.ม.)
 - เปิดสอนระดับปริญญาเอก สาขาวิชาหลักสูตรและการสอน (ปร.ด.)
 - เปิดสอนระดับปริญญาเอก สาขาวิชาบริหารการศึกษา (ค.ด.)
 - เปิดสอนระดับปริญญาเอก สาขาวิชาบริหารธุรกิจ (บธ.ด.)
 - เปิดสอนระดับปริญญาเอก สาขาวิชาวิทยาศาสตร์และนวัตกรรมเพื่อการพัฒนา (ปร.ด.)
 - เปิดสอนระดับปริญญาเอก สาขาวิชาสิ่งแวดล้อมศึกษา (ปร.ด.)
 - เปิดสอนระดับประกาศนียบัตรบัณฑิต สาขาวิชาชีพครู
 - เปิดสอนระดับปริญญาโท สาขาวิชาหลักสูตรและการสอน (ค.ม.) โครงการความร่วมมือทางวิชาการระหว่างมหาวิทยาลัยกับหน่วยงานในต่างประเทศ
 - เปิดสอนระดับปริญญาเอก สาขาวิชาหลักสูตรและการสอน (ปร.ด.) โครงการความร่วมมือทางวิชาการระหว่างมหาวิทยาลัยกับหน่วยงานในต่างประเทศ
 - เปิดสอนระดับปริญญาโท และระดับปริญญาเอก สาขาวิชาหลักสูตรและการสอน (แบบต่อเนื่อง) โครงการความร่วมมือทางวิชาการระหว่างมหาวิทยาลัยกับหน่วยงานในต่างประเทศ

บัณฑิตวิทยาลัย

ปรัชญา (Philosophy)

“วิชาการเด่น เน้นเทคโนโลยี สร้างองค์ความรู้ใหม่ นำไปใช้พัฒนาท้องถิ่น”

ปณิธาน/วิสัยทัศน์ (Vision) :

“สนับสนุนการผลิตบัณฑิตที่มีความโดดเด่นทางวิชาการเฉพาะด้าน ประยุกต์ใช้เทคโนโลยีสร้างนวัตกรรมพัฒนาท้องถิ่นและมีจิตสำนึกต่อชุมชน”

พันธกิจ (Mission) :

1. ส่งเสริมและพัฒนาการจัดการศึกษาระดับบัณฑิตศึกษาให้เกิดการเรียนรู้เชิงผลิตภาพ และผลิตบัณฑิตที่มีทักษะทางการวิจัยสนับสนุนการประยุกต์ใช้เทคโนโลยี เพื่อสร้างนวัตกรรมที่สมดุลและยั่งยืน
2. กำกับดูแลมาตรฐานการจัดการศึกษาระดับบัณฑิตศึกษา ให้มีความเป็นเลิศทางวิชาการและความเป็นสากล
3. ส่งเสริมและสนับสนุนการทำวิจัยที่มีคุณภาพในระดับบัณฑิตศึกษาและการบริการวิชาการ
4. มีระบบฐานข้อมูลด้านต่างๆ เพื่อการบริหารจัดการ

นโยบาย

1. เป็นศูนย์กลางการประสาน และกำกับการจัดการศึกษาระดับบัณฑิตศึกษา
2. ส่งเสริมและสร้างสรรค์งานวิจัยและนวัตกรรมเพื่อพัฒนาท้องถิ่น และประเทศชาติ
3. ส่งเสริมและกำกับดูแลมาตรฐานคุณภาพระดับบัณฑิตศึกษา
4. บริหารจัดการบัณฑิตวิทยาลัยอย่างมีธรรมาภิบาล ทันสมัย คล่องตัว เพื่อให้เกิดประสิทธิภาพ และสอดคล้องกับนโยบายของมหาวิทยาลัย

นโยบายด้านการประกันคุณภาพการศึกษา

1. พัฒนาระบบและกลไกการประกันคุณภาพการศึกษาที่สามารถสร้างคุณภาพการศึกษาได้อย่างแท้จริง
แผนปฏิบัติการบัณฑิตวิทยาลัย ประจำปีงบประมาณ 2565
2. พัฒนาระบบและกลไกการประกันคุณภาพการศึกษา โดยบูรณาการให้อยู่ในกระบวนการทำงาน

เป้าประสงค์ (Goals) :

1. ประสานงานด้านพัฒนาคุณภาพและมาตรฐานของการผลิตบัณฑิตในระดับบัณฑิตศึกษา
2. ประสานงานให้ผลิตงานวิจัยที่สร้างองค์ความรู้ใหม่ให้มีคุณภาพในระดับสากล และนำไปใช้พัฒนาท้องถิ่น
3. ให้มีระบบบริหารงานที่ทันสมัย มีความคล่องตัว โปร่งใส ตรวจสอบได้ และมีการใช้เทคโนโลยีสารสนเทศในการบริหารในการบริหารจัดการตามหลักธรรมาภิบาล

อัตลักษณ์ : บัณฑิตจิตอาสา พัฒนาท้องถิ่น

เอกลักษณ์ : เป็นสถาบันที่น้อมนำแนวทางการดำเนินชีวิต ตามหลักปรัชญาเศรษฐกิจพอเพียง

วัฒนธรรมองค์กร : บริการด้วยความเต็มใจ ร่วมกันเรียนรู้ พัฒนาองค์กร

ค่านิยม (Core Values)

		“ GRAD VRU ”	
G	: Good Governance	=	มีธรรมาภิบาล
R	: Responsibility	=	ยึดถือความรับผิดชอบต่อหน้าที่
A	: Activeness	=	ทำงานเชิงรุก ริเริ่มสร้างสรรค์
D	: Digitalization	=	มุ่งสู่องค์กรดิจิทัล
V	: Visionary	=	เป็นผู้รอบรู้ และมีวิสัยทัศน์
R	: Royal	=	น้อมนำพระราชดำริมาปฏิบัติเพื่อพัฒนาสังคม
U	: Unity	=	มีความสามัคคีรวมเป็นหนึ่งเดียว

โครงสร้างองค์กร บัณฑิตวิทยาลัย

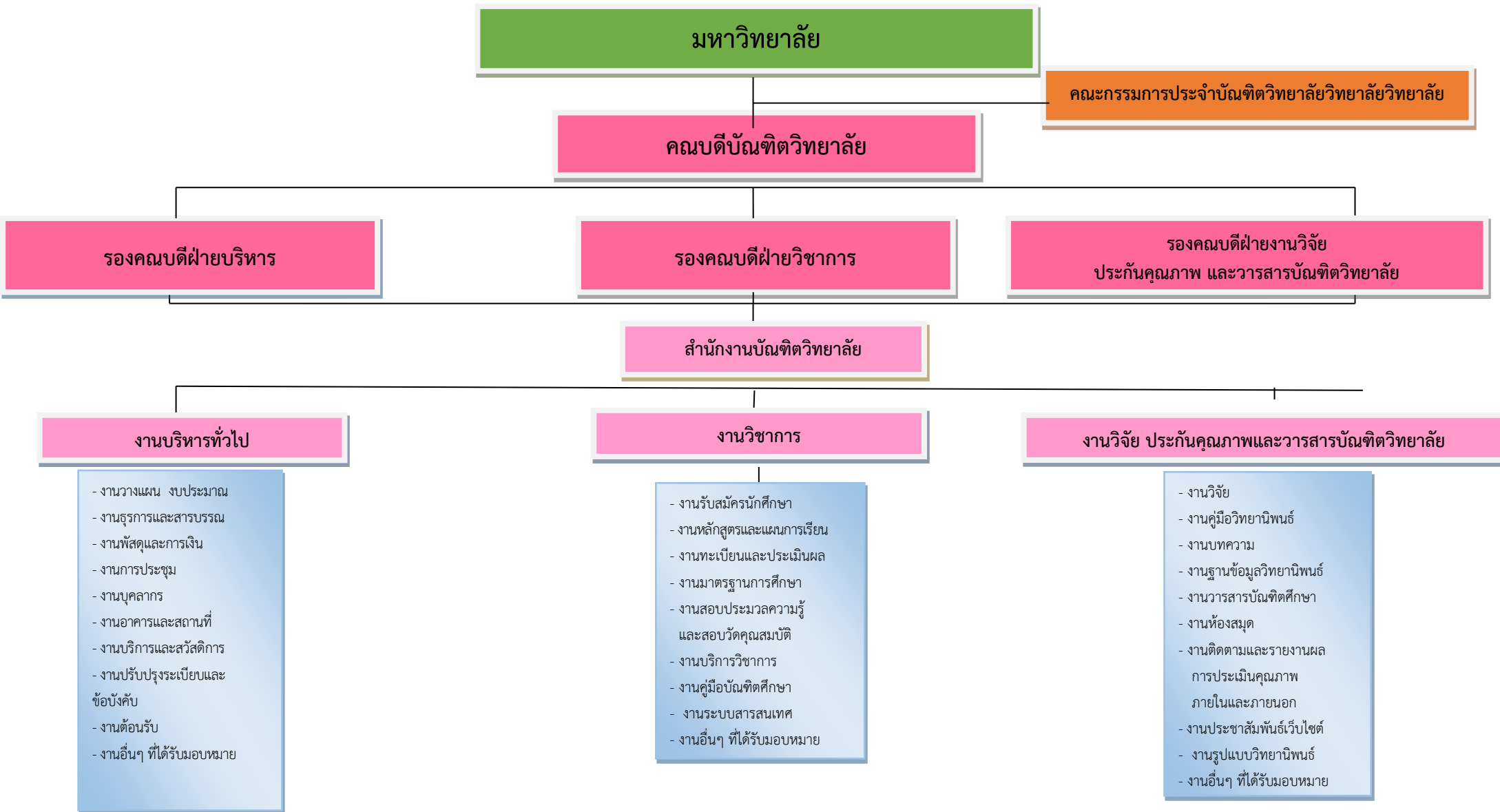



แผนผังการเชื่อมโยงของแผนปฏิบัติการ ประจำปีงบประมาณ พ.ศ. 2565

นโยบายมหาวิทยาลัย				
1	2	3	4	
ผลิตบัณฑิตให้เป็นผู้รอบรู้ มีมาตรฐานทางวิชาการและวิชาชีพ มีสมรรถนะการเป็นผู้ประกอบการ วิศวกรสังคม เพื่อเป็นผู้นำการเปลี่ยนแปลงก่อให้เกิดประโยชน์ต่อสังคม	พัฒนาผลงานวิจัยและนวัตกรรมเพื่อส่งเสริมเศรษฐกิจและสังคมฐานรากและสร้างความร่วมมือกับหุ้นส่วนทางสังคมทั้งภาครัฐและสังคมสร้างเมืองและชุมชนท้องถิ่นให้เกิดการพัฒนาอย่างสมดุล	ประสานความร่วมมือกับหุ้นส่วนทางสังคมเพื่อพัฒนาชุมชน ท้องถิ่น สืบสานโครงการอันเนื่องมาจากพระราชดำริ ทำนุบำรุงศิลปวัฒนธรรม อนุรักษ์ และฟื้นฟูมรดกวัฒนธรรม ต่อยอดสู่เศรษฐกิจสร้างสรรค์	พัฒนาระบบนิเวศ (Ecological) มหาวิทยาลัยที่เกื้อกูลการเรียนรู้ วิจัย เสริมประสิทธิภาพการทำงาน สร้างนวัตกรรมและคุณภาพชีวิตของชุมชนมหาวิทยาลัยและผู้มีส่วนได้ส่วนเสีย	
ประเด็นยุทธศาสตร์ตามแผนงานมหาวิทยาลัย				
1. การผลิตบัณฑิตให้เป็นผู้รอบรู้ มีมาตรฐานทางวิชาการและวิชาชีพ มีสมรรถนะการเป็นผู้ประกอบการ วิศวกรทางสังคม	2. การวิจัย การสร้างนวัตกรรมเพื่อส่งเสริมเศรษฐกิจและสังคมฐานราก	3. การพัฒนาชุมชนท้องถิ่น สืบสานโครงการอันเนื่องมาจากพระราชดำริ ทำนุบำรุงศิลปวัฒนธรรม ต่อยอดสู่เศรษฐกิจสร้างสรรค์	4. บริหารจัดการมหาวิทยาลัยสู่ความเป็นเลิศ	
ประเด็นยุทธศาสตร์ บัณฑิตวิทยาลัย ประจำปีงบประมาณ พ.ศ. 2565-2569				
1. พัฒนาการจัดการเรียนการสอนระดับบัณฑิตศึกษา	2. ส่งเสริมและกำกับคุณภาพการศึกษาระดับบัณฑิตศึกษา	3. ส่งเสริมและสนับสนุนงานวิจัยระดับบัณฑิตศึกษา รวมถึงส่งเสริมให้บุคลากรและนักศึกษามีส่วนร่วมกับการพัฒนาท้องถิ่น	4. พัฒนาระบบการบริหารจัดการบัณฑิตวิทยาลัยอย่างมีประสิทธิภาพภายใต้หลักธรรมาภิบาล	5. พัฒนาระบบนิเวศ (Ecological) ที่เกื้อกูลการเรียนรู้ วิจัย เสริมประสิทธิภาพการทำงาน เสริมการสร้างนวัตกรรมและคุณภาพชีวิตของชุมชน
แผนกลยุทธ์ 5 ปี บัณฑิตวิทยาลัย ประจำปี พ.ศ. 2565-2569				
1. แผนพัฒนาการจัดการเรียนการสอนระดับบัณฑิตศึกษาให้เกิดการเรียนรู้เชิงผลิตภาพ	2. แผนส่งเสริมและกำกับคุณภาพการศึกษาระดับบัณฑิตศึกษาให้เป็นที่น่าพอใจตามเกณฑ์มาตรฐานของสำนักงานคณะกรรมการการอุดมศึกษา และกรอบมาตรฐานคุณวุฒิระดับอุดมศึกษา	3. แผนส่งเสริมและสนับสนุนงานวิจัยระดับบัณฑิตศึกษาที่เป็นองค์ความรู้หรือนวัตกรรมใหม่ รวมถึงส่งเสริมให้บุคลากรและนักศึกษามีส่วนร่วมกับการพัฒนาท้องถิ่นโดยอาศัยพันธกิจสัมพันธ์และโครงการตามแนวพระราชดำริ	4. แผนพัฒนาระบบการบริหารจัดการบัณฑิตวิทยาลัยอย่างมีประสิทธิภาพภายใต้หลักธรรมาภิบาลให้เป็นที่น่าพอใจตามเกณฑ์มาตรฐาน	5. แผนพัฒนาระบบนิเวศ (Ecological) ที่เกื้อกูลการเรียนรู้ วิจัย เสริมประสิทธิภาพการทำงาน เสริมการสร้างนวัตกรรมและคุณภาพชีวิตของชุมชน

ความสัมพันธ์ระหว่างประเด็นยุทธศาสตร์มหาวิทยาลัยและประเด็นยุทธศาสตร์ของบัณฑิตวิทยาลัย ที่สอดคล้องกับตัวบ่งชี้/ตัวชี้วัดความสำเร็จ

ลำดับที่	ประเด็นยุทธศาสตร์ตามแผนงานมหาวิทยาลัย	ประเด็นยุทธศาสตร์และแผนกลยุทธ์ของบัณฑิตวิทยาลัยที่สอดคล้องกับมหาวิทยาลัย	กิจกรรมของบัณฑิตวิทยาลัยที่สอดคล้องกับยุทธศาสตร์ของมหาวิทยาลัย
1	<p>แผนงานการผลิตบัณฑิตให้เป็นผู้รอบรู้ มีมาตรฐานทางวิชาการและวิชาชีพ มีสมรรถนะการเป็นผู้ประกอบการ วิศวกรทางสังคม</p> <p>ประเด็นยุทธศาสตร์ 1 การผลิตบัณฑิตให้เป็นผู้รอบรู้ มีมาตรฐานทางวิชาการและวิชาชีพ มีสมรรถนะการเป็นผู้ประกอบการ วิศวกรทางสังคม</p>	<p>1.3.1 โครงการพัฒนาการจัดการเรียนการสอนตามปรัชญาการจัดการเรียนรู้เชิงผลิตภาพด้วยกระบวนการจัดการเรียนรู้แบบ ABCD</p>	<p>กิจกรรม 1. พัฒนาศักยภาพนักศึกษา ตามปรัชญาการจัดการเรียนรู้เชิงผลิตภาพ ส่งเสริมการสร้างสรรคผลงานของนักศึกษา เช่น เข้าร่วมประชุมวิชาการเพื่อนำเสนอผลงาน การตีพิมพ์เผยแพร่ผลงานการแข่งขัน/การประกวด เป็นต้น</p> <p>กิจกรรมส่งเสริมการเรียนรู้ในรายวิชาของหลักสูตร</p>
		<p>1.3.4 โครงการบริหารจัดการงบประมาณด้านวิชาการ</p>	<p>กิจกรรม 1. โครงการพัฒนาปรับปรุงหลักสูตร ระดับบัณฑิตศึกษา</p> <p>กิจกรรม 2. บริหารจัดการงบประมาณการดำเนินงานวิชาการ (บัณฑิตวิทยาลัย)</p> <p>กิจกรรม 3. บริหารจัดการงบประมาณการดำเนินงานวิชาการ (ป.บัณฑิต สาขาวิชาชีพครู)</p> <p>กิจกรรม 4. สอดคัดเลือกเข้าศึกษาต่อหลักสูตร ป.บัณฑิต</p> <p>กิจกรรม 5. การบริหารจัดการงบประมาณดำเนินงานวิชาการ (นักศึกษาจีน)</p>
		<p>1.4.1 โครงการพัฒนาเครือข่ายพันธมิตรหน่วยงานภาครัฐ ภาคเอกชน มหาวิทยาลัยในประเทศเพื่อร่วมจัดการศึกษา</p>	<p>กิจกรรม 1. พัฒนาความร่วมมือ MOU ในการจัดการเรียนการสอนกับหน่วยงานภายนอกและมีการดำเนินงานร่วมกันพัฒนาความร่วมมือ MOU ในการจัดการเรียนการสอนกับหน่วยงานภายนอกและมีการดำเนินงานร่วมกัน วิเคราะห์จุดเด่นหลักสูตรและเชื่อมโยงเข้ากับความต้องการของหน่วยงาน ดำเนินกิจกรรมตามข้อตกลงความร่วมมือในการจัดการเรียนการสอนกับหน่วยงานภายนอก</p>
		<p>1.4.2 โครงการสร้างเครือข่ายความร่วมมือกับมหาวิทยาลัยต่างประเทศเพื่อร่วมจัดการศึกษาระดับคุณภาพการจัดการศึกษาสู่มาตรฐานระดับสากล</p>	<p>กิจกรรม 1. ประสานความร่วมมือและทำ MOU ปรับปรุงแก้ไขระเบียบ/ประกาศเพื่อรองรับ MOU แลกเปลี่ยนอาจารย์/ นักศึกษา จัดการศึกษาหลักสูตรควบ 2 ปริญญา จัดหลักสูตรตามความต้องการของผู้เรียน</p>
		<p>1.5.2 โครงการพัฒนานักศึกษาสู่การเรียนรู้ในศตวรรษที่ 21 ทักษะวิชาการและวิชาชีพ</p>	<p>กิจกรรม 1. คู่มือบัณฑิตวิทยาลัย</p> <p>กิจกรรม 2. การอบรมการใช้งานระบบ e-graduate</p> <p>กิจกรรม 3. การอบรมเชิงปฏิบัติการ ระเบียบขั้นตอนการสำเร็จการศึกษา และการตีพิมพ์เผยแพร่ผลงานวิทยานิพนธ์ การค้นคว้าอิสระ ระดับบัณฑิตศึกษา</p>

ลำดับที่	ประเด็นยุทธศาสตร์ตามแผนงานมหาวิทยาลัย	ประเด็นยุทธศาสตร์และแผนกลยุทธ์ของบัณฑิตวิทยาลัยที่สอดคล้องกับมหาวิทยาลัย	กิจกรรมของบัณฑิตวิทยาลัยที่สอดคล้องกับยุทธศาสตร์ของมหาวิทยาลัย
			<p>กิจกรรม 4. การปฐมนิเทศนักศึกษา ระดับบัณฑิตศึกษา</p> <p>กิจกรรม 5. แสดงความยินดีกับคณาจารย์บัณฑิตและมหาบัณฑิต</p> <p>กิจกรรม 6. การส่งเสริม ถ่ายทอด และการจัดการความรู้การวิจัยเพื่อการใช้ประโยชน์ และสานสัมพันธ์ศิษย์เก่าระดับบัณฑิตศึกษา (ครบรอบ 24 ปี)</p> <p>กิจกรรม 7. การอบรมภาษาอังกฤษสำหรับนักศึกษาระดับบัณฑิตศึกษา</p> <p>กิจกรรม 8. การอบรมเชิงปฏิบัติการอาจารย์ที่ปรึกษาวิทยานิพนธ์ และการค้นคว้าอิสระระดับบัณฑิตศึกษา</p> <p>กิจกรรม 9. การอบรมเชิงปฏิบัติการ "การวิเคราะห์ข้อมูลทางสถิติสำหรับการทำวิทยานิพนธ์และดุษฎีนิพนธ์"</p> <p>กิจกรรม 10. โครงการยกระดับและส่งเสริมการเรียนรู้ตามกรอบมาตรฐานคุณวุฒิระดับอุดมศึกษา (สาขาวิชาหลักสูตรและการสอน)</p> <p>กิจกรรม 11. โครงการส่งเสริมคุณลักษณะด้านเอกลักษณ์และอัตลักษณ์ของบัณฑิต และสัมมนาทางการศึกษา/ภูมิพลังปัญญาของแผ่นดิน (สาขาวิชาหลักสูตรและการสอน)</p> <p>กิจกรรม 12. โครงการส่งเสริมคุณลักษณะด้านเอกลักษณ์และอัตลักษณ์ของบัณฑิตและสัมมนาทางการศึกษา (สาขาวิชาหลักสูตรและการสอน)</p> <p>กิจกรรม 13. โครงการพัฒนานักศึกษาให้มีสมรรถนะในการผลิตและเผยแพร่ผลงานวิจัย (สาขาวิชานวัตกรรมการบริหารการศึกษา)</p> <p>กิจกรรม 14. โครงการจิตอาสาผู้นำนวัตกรรมการบริหารการศึกษา (สาขาวิชานวัตกรรมการบริหารการศึกษา)</p> <p>กิจกรรม 15. โครงการพัฒนาผู้นำนวัตกรรมการบริหารการศึกษา (สาขาวิชานวัตกรรมการบริหารการศึกษา)</p> <p>กิจกรรม 16. โครงการคลินิกวิจัยทางธุรกิจ (บริหารธุรกิจ)</p> <p>กิจกรรม 17. โครงการปัจฉิมนิเทศ (บริหารธุรกิจ)</p> <p>กิจกรรม 18. โครงการศึกษาดูงานด้านธุรกิจ (บริหารธุรกิจ)</p>

ลำดับที่	ประเด็นยุทธศาสตร์ตามแผนงานมหาวิทยาลัย	ประเด็นยุทธศาสตร์และแผนกลยุทธ์ของบัณฑิตวิทยาลัยที่สอดคล้องกับมหาวิทยาลัย	กิจกรรมของบัณฑิตวิทยาลัยที่สอดคล้องกับยุทธศาสตร์ของมหาวิทยาลัย
			<p>กิจกรรม 19. ปฐมนิเทศนักศึกษาใหม่ (รุ่นเช้า 2/64 และ 1/65) สาขาวิชารัฐประศาสนศาสตร์ คณะมนุษยศาสตร์และสังคมศาสตร์</p> <p>กิจกรรม 20. ส่งเสริมความเป็นเลิศทางวิชาการของนักศึกษา (สาขาวิชารัฐประศาสนศาสตร์ คณะมนุษยศาสตร์และสังคมศาสตร์)</p> <p>กิจกรรม 21. อบรมเชิงปฏิบัติการ การอ่าน Article Journal ต่างประเทศ เพื่อการทบทวนวรรณกรรม (สาขาวิชาการจัดการระบบสุขภาพ)</p> <p>กิจกรรม 22. อบรมเชิงปฏิบัติการวิธีการสังเคราะห์งานวิจัยเพื่อกำหนดกรอบแนวคิดการวิจัย (สาขาวิชาการจัดการระบบสุขภาพ)</p> <p>กิจกรรม 23. อบรมเชิงปฏิบัติการคลินิกวิทยานิพนธ์ (สาขาวิชาการจัดการระบบสุขภาพ)</p> <p>กิจกรรม 24. การศึกษาดูงานด้านการจัดการระบบสุขภาพ (สาขาวิชาการจัดการระบบสุขภาพ)</p> <p>กิจกรรมที่ 25. การสร้างชุมชนสีเขียว ครั้งที่ 1 (สาขาวิชานวัตกรรมการจัดการสิ่งแวดล้อม)</p> <p>กิจกรรมที่ 26. การสร้างชุมชนสีเขียว ครั้งที่ 2 (สาขาวิชานวัตกรรมการจัดการสิ่งแวดล้อม)</p> <p>กิจกรรม 27. การถ่ายทอดนวัตกรรมสีเขียวสู่ชุมชน (สาขาวิชานวัตกรรมการจัดการสิ่งแวดล้อม)</p> <p>กิจกรรม 28. ศึกษาดูงานด้านสิ่งแวดล้อม (สาขาวิชานวัตกรรมการจัดการสิ่งแวดล้อม)</p> <p>กิจกรรม 29. การสร้างกิจกรรมการเรียนรู้ด้านนวัตกรรมการจัดการสิ่งแวดล้อมชุมชน (สาขาวิชานวัตกรรมการจัดการสิ่งแวดล้อม)</p> <p>กิจกรรม 30. โครงการสืบสานศาสตร์พระราชาเพื่อพัฒนาสิ่งแวดล้อมอย่างยั่งยืน (หลักสูตรสิ่งแวดล้อมศึกษา)</p> <p>กิจกรรม 31. โครงการบริการวิชาการและเพิ่มทักษะการจัดการสิ่งแวดล้อม (หลักสูตรสิ่งแวดล้อมศึกษา)</p> <p>กิจกรรม 32. โครงการพัฒนาศักยภาพการทำวิทยานิพนธ์ของนักศึกษา (หลักสูตรสิ่งแวดล้อมศึกษา)</p> <p>กิจกรรม 33. การพัฒนาระบบการเรียนการสอนอย่างต่อเนื่องแบบองค์รวมของสาขาการจัดการเทคโนโลยี (สาขาวิชาการจัดการเทคโนโลยี)</p> <p>กิจกรรม 34. ศึกษาดูงานด้านเทคโนโลยีและนวัตกรรม (สาขาวิชาการจัดการเทคโนโลยี)</p> <p>กิจกรรม 35. การพัฒนาทักษะการเรียนรู้และนวัตกรรม (สาขาวิชาการจัดการเทคโนโลยี)</p> <p>กิจกรรม 36. ปฐมนิเทศและเตรียมความพร้อมนักศึกษาหลักสูตร ป.บัณฑิต ปีการศึกษา 2564</p>

ลำดับที่	ประเด็นยุทธศาสตร์ตามแผนงานมหาวิทยาลัย	ประเด็นยุทธศาสตร์และแผนกลยุทธ์ของบัณฑิตวิทยาลัยที่สอดคล้องกับมหาวิทยาลัย	กิจกรรมของบัณฑิตวิทยาลัยที่สอดคล้องกับยุทธศาสตร์ของมหาวิทยาลัย
			<p>กิจกรรม 37. พัฒนาจิตสำรับครู สำหรับนักศึกษาหลักสูตรประกาศนียบัตรบัณฑิต สาขาวิชาชีพครู ปีการศึกษา 2564</p> <p>กิจกรรม 38. จัดตปัญญาศึกษาสำหรับนักศึกษาหลักสูตรประกาศนียบัตรบัณฑิต สาขาวิชาชีพครู ปีการศึกษา 2564</p> <p>กิจกรรม 39. พัฒนาการกระบวนการคิดขั้นสูง สำหรับนักศึกษาหลักสูตรประกาศนียบัตรบัณฑิต สาขาวิชาชีพครู ปีการศึกษา 2564</p> <p>กิจกรรม 40. การเรียนรู้ในศตวรรษที่ 21 : เทคโนโลยีที่ใช้ในการจัดการเรียนการสอน สำหรับนักศึกษาหลักสูตรประกาศนียบัตรบัณฑิต สาขาวิชาชีพครู ปีการศึกษา 2564</p> <p>กิจกรรม 41. ศึกษาคุณาด้านปรัชญาเศรษฐกิจพอเพียงกับการศึกษาและจิตอาสาเพื่อพัฒนาผู้นำสำหรับครู สำหรับนักศึกษาหลักสูตรประกาศนียบัตรบัณฑิต สาขาวิชาชีพครู ปีการศึกษา 2564</p> <p>กิจกรรม 42. ปัจฉิมนิเทศสำหรับนักศึกษาหลักสูตรประกาศนียบัตรบัณฑิต สาขาวิชาชีพครู ปีการศึกษา 2564</p> <p>กิจกรรม 43. คู่มือฝึกประสบการณ์วิชาชีพครู สำหรับครู สำหรับ นศ. ปบัณฑิต</p> <p>กิจกรรม 44. ทวนสอบคุณภาพหลักสูตร สาขาวิชาชีพครู ปีการศึกษา 2564</p> <p>กิจกรรม 45. เตรียมความพร้อมก่อนสอบใบประกอบวิชาชีพครู หลักสูตร ปบัณฑิต</p> <p>กิจกรรม 46. โครงการ ศึกษาคุณาด้านหลักสูตรและการสอน (นักศึกษาจีน)</p> <p>กิจกรรม 47. โครงการสร้างเครือข่ายความร่วมมือ ระหว่างหลักสูตรและ นักศึกษาชาวจีน (นักศึกษาจีน)</p>
2	<p>แผนงานการวิจัย การสร้างนวัตกรรมเพื่อส่งเสริมเศรษฐกิจ และสังคมฐานราก</p> <p>ประเด็นยุทธศาสตร์ 2 การวิจัย การสร้างนวัตกรรม เพื่อส่งเสริมเศรษฐกิจ และสังคมฐานราก</p>	2.1.2 โครงการพัฒนาโจทย์วิจัยและนวัตกรรมที่ตอบโจทย์การพัฒนาเชิงพื้นที่	<p>กิจกรรม 1.โครงการบริการวิชาการเพื่อพัฒนาการจัดการเรียนรู้ฐานสมรรถนะ (สาขาวิชาหลักสูตรและการสอน)</p> <p>กิจกรรม 2. การสร้างนวัตกรรมจากทรัพยากรในท้องถิ่นและพัฒนาต่อยอดภูมิปัญญาท้องถิ่น. เพื่อแก้ปัญหาและพัฒนาชุมชน (หลักสูตรวิทยาศาสตรและนวัตกรรมเพื่อการพัฒนา)</p> <p>กิจกรรม 3. การถ่ายทอดนวัตกรรมที่เป็นผลงานเชิงประจักษ์สู่การนำไปใช้ประโยชน์ของชุมชน ท้องถิ่น (หลักสูตรวิทยาศาสตรและนวัตกรรมเพื่อการพัฒนา)</p>

ลำดับที่	ประเด็นยุทธศาสตร์ตามแผนงานมหาวิทยาลัย	ประเด็นยุทธศาสตร์และแผนกลยุทธ์ของบัณฑิตวิทยาลัยที่สอดคล้องกับมหาวิทยาลัย	กิจกรรมของบัณฑิตวิทยาลัยที่สอดคล้องกับยุทธศาสตร์ของมหาวิทยาลัย
		2.1.3 โครงการส่งเสริมการตีพิมพ์เผยแพร่ผลงานวิจัยและงานสร้างสรรค์ในระดับชาติและนานาชาติ	กิจกรรม 1. สนับสนุนการเผยแพร่ผลงานของนักศึกษาระดับบัณฑิตศึกษา กิจกรรม 2. การอบรมเชิงปฏิบัติการ "การเขียนบทความเพื่อการตีพิมพ์เผยแพร่ในระดับชาติและนานาชาติ" กิจกรรม 3. โครงการพัฒนานักศึกษาให้มีสมรรถนะในการผลิตและเผยแพร่ผลงานวิจัย (สาขาวิชาหลักสูตรและการสอน)
		2.1.4 โครงการจัดทำวารสารวิจัยวารสารวิชาการ	กิจกรรม 1. การส่งเสริมและจัดทำวารสาร (วารสารบัณฑิตศึกษา)
3	แผนงาน บริหารจัดการมหาวิทยาลัยสู่ความเป็นเลิศ ประเด็นยุทธศาสตร์ 4 บริหารจัดการมหาวิทยาลัยสู่ความเป็นเลิศ	4.4.3 โครงการพัฒนาองค์กรสู่องค์กรแห่งการเรียนรู้	กิจกรรม 1. การจัดการความรู้ KM บัณฑิตวิทยาลัย
		4.5.3 โครงการพัฒนาประสิทธิภาพการบริหารสำนักงาน	กิจกรรม 1. ประกันอุบัติเหตุของนักศึกษาระดับบัณฑิตศึกษา กิจกรรม 2. จัดหาวัสดุ ครุภัณฑ์สำนักงาน และวัสดุการศึกษา (บัณฑิตวิทยาลัย) กิจกรรม 3. ค่าสาธารณูปโภค (บัณฑิตวิทยาลัย) กิจกรรม 4. การจัดการความเสี่ยง บัณฑิตวิทยาลัย (บัณฑิตวิทยาลัย) กิจกรรม 5. การสำรวจความพึงพอใจของผู้ใช้บริการบัณฑิตวิทยาลัย (บัณฑิตวิทยาลัย) กิจกรรม 6. ทำบุญสืบสานประเพณีไทย กิจกรรม 7. โครงการจัดหาวัสดุ ครุภัณฑ์ เพื่อการจัดเตรียมการสอน (สาขาวิชาหลักสูตรและการสอน) กิจกรรม 8. โครงการจัดหาวัสดุสิ่งสนับสนุนการเรียนการสอน (สาขาวิชานวัตกรรมกรรมการบริหารการศึกษา) กิจกรรม 9. โครงการบริหารจัดการหลักสูตรจัดซื้อวัสดุครุภัณฑ์ (บริหารธุรกิจ) กิจกรรม 10. จัดซื้อวัสดุการเรียนการสอน(หลักสูตรวิทยาศาสตรและนวัตกรรมเพื่อการพัฒนา) กิจกรรม 11. จัดหาสิ่งสนับสนุนการเรียนรู้อาสาวิชาการจัดการระบบสุขภาพ (สาขาวิชาการจัดการระบบสุขภาพ) กิจกรรม 12. จัดหาวัสดุการเรียนการสอน (เทคโนโลยีการจัดการเกษตร) กิจกรรม 13. บริหารจัดการหลักสูตร (สาขาวิชานวัตกรรมกรรมการจัดการสิ่งแวดล้อม)

ลำดับที่	ประเด็นยุทธศาสตร์ตามแผนงานมหาวิทยาลัย	ประเด็นยุทธศาสตร์และแผนกลยุทธ์ของบัณฑิตวิทยาลัยที่สอดคล้องกับมหาวิทยาลัย	กิจกรรมของบัณฑิตวิทยาลัยที่สอดคล้องกับยุทธศาสตร์ของมหาวิทยาลัย
			<p>กิจกรรม 14. โครงการบริหารจัดการหลักสูตรปริญญาตรี สาขาวิชาสิ่งแวดล้อมศึกษา (หลักสูตรสิ่งแวดล้อมศึกษา)</p> <p>กิจกรรม 15. บริหารจัดการหลักสูตรการจัดการเทคโนโลยี</p> <p>กิจกรรม 16. บริหารจัดการวัสดุการเรียนการสอน สำหรับนักศึกษาหลักสูตรประกาศนียบัตรบัณฑิต สาขาวิชาชีพครู ปีการศึกษา 2564</p> <p>กิจกรรม 17. ปรับปรุง ห้องเรียนและเว็บไซต์เพื่อ การจัดการเรียนการสอน ออนไลน์ (นักศึกษาจีน)</p> <p>กิจกรรม 18. โครงการอบรมเชิงปฏิบัติการเพื่อเพิ่มทักษะของนักศึกษา (นักศึกษาจีน)</p>
		4.5.4 โครงการจัดประชุมเพื่อพัฒนาระบบบริหารจัดการโดยมีส่วนร่วมของทุกภาคส่วน	<p>กิจกรรม 1. คำตอบแทนการประชุมคณะกรรมการประจำบัณฑิตวิทยาลัย</p> <p>กิจกรรม 2. คำรับรองการประชุมคณะกรรมการบัณฑิตวิทยาลัย</p> <p>กิจกรรม 3. ประชุมสภาคณบดีบัณฑิตแห่งประเทศไทย</p> <p>กิจกรรม 4. ประชุมคณะกรรมการหลักสูตร ป.บัณฑิต</p>
		4.6.1 โครงการพัฒนามหาวิทยาลัยสู่การเป็นมหาวิทยาลัยที่เป็นเลิศ (Excellence University)	<p>กิจกรรม 1. การตรวจประเมินคุณภาพการศึกษาภายใน บัณฑิตวิทยาลัย (งบประมาณแผ่นดิน)</p> <p>กิจกรรม 2. การตรวจประเมินคุณภาพการศึกษาภายใน บัณฑิตวิทยาลัย (งบประมาณรายได้)</p> <p>กิจกรรม 3. จัดระบบนิเวศ (Ecological) ที่เกื้อกูลการเรียนรู้ วิจัย เสริมประสิทธิภาพการทำงาน เสริมการสร้างนวัตกรรมและคุณภาพชีวิตของชุมชน (ปรับปรุงห้องเรียนงบประมาณเงินก้อนเหลือ 2565)</p>
		4.7.6 โครงการบริหารงานบุคคล	<p>กิจกรรม 1. พัฒนาระบบการจัดการทรัพยากรบุคคลสู่ความเป็นเลิศ</p> <p>กิจกรรม 2. สนับสนุนการเรียนการสอน (สาขาวิชาเทคโนโลยีการจัดการเกษตร)</p> <p>กิจกรรม 3. โครงการคำตอบแทนเจ้าหน้าที่หลักสูตรประกาศนียบัตรบัณฑิต สาขาวิชาชีพครู</p>
		4.8.1 โครงการปรับภาพลักษณ์องค์กรและส่งเสริมการตลาด	<p>กิจกรรม 1. การอบรมเชิงปฏิบัติการ การทบทวนแผนปฏิบัติการ และการจัดทำแผนกลยุทธ์ทางการเงินของบัณฑิตวิทยาลัย ประจำปีงบประมาณ 2566</p> <p>กิจกรรม 2. ประชาสัมพันธ์หลักสูตรระดับบัณฑิตศึกษา (บัณฑิตวิทยาลัย)</p>

ลำดับที่	ประเด็นยุทธศาสตร์ตามแผนงานมหาวิทยาลัย	ประเด็นยุทธศาสตร์และแผนกลยุทธ์ของบัณฑิตวิทยาลัยที่สอดคล้องกับมหาวิทยาลัย	กิจกรรมของบัณฑิตวิทยาลัยที่สอดคล้องกับยุทธศาสตร์ของมหาวิทยาลัย
			<p>กิจกรรม 3. โครงการศึกษาดูงาน และประชุมเชิงปฏิบัติการจัดทำแผนปฏิบัติการสาขาวิชา (สาขาวิชาหลักสูตรและการสอน)</p> <p>กิจกรรม 4. โครงการประชุมเชิงปฏิบัติการจัดทำแผนปฏิบัติการและศึกษาดูงาน</p> <p>กิจกรรม 5. ประชาสัมพันธ์หลักสูตร (ก่อน 1/65 และ ก่อน 2/65) สาขาวิชารัฐประศาสนศาสตร์ คณะมนุษยศาสตร์และสังคมศาสตร์</p> <p>กิจกรรม 6. ประชาสัมพันธ์หลักสูตรสาธารณสุขศาสตรมหาบัณฑิต และสาธารณสุขศาสตรดุษฎีบัณฑิต สาขาวิชาการจัดการระบบสุขภาพ (สาขาวิชาการจัดการระบบสุขภาพ)</p>

การวิเคราะห์ SWOT เพื่อจัดทำกลยุทธ์และแผนปฏิบัติการบัณฑิตวิทยาลัย
ประจำปีงบประมาณ พ.ศ. 2565

การวิเคราะห์สถานการณ์ภายใน (INTERNAL FACTORS)	
จุดแข็ง (STRENGTHS) (+)	จุดอ่อน (WEAKNESSES) (-)
<ul style="list-style-type: none"> - ผู้บริหารมีการนำองค์กรอย่างมีธรรมาภิบาล - มีการบริหารจัดการเป็นไปตามเกณฑ์ว่าด้วยการจัดการระดับบัณฑิตศึกษา - วารสารบัณฑิตวิทยาลัยจัดอยู่ในฐานข้อมูล TCI 1 - บุคลากรทำงานเป็นทีมมีความพร้อมในการให้บริการ และมีความสามารถทำงานเชิงรุกและริเริ่มสร้างสรรค์ - มีระบบการบริการทางวิชาการให้แก่นักศึกษาผ่านระบบออนไลน์ (e - Graduate VRU) - มีศักยภาพในการจัดการศึกษาและบริการเพื่อรองรับนักศึกษานานาชาติ 	<ul style="list-style-type: none"> - การพัฒนาหลักสูตรที่ตอบโจทย์ความต้องการของลูกค้ายังไม่เพียงพอ เช่น ค่าธรรมเนียมการศึกษา ความทันสมัยและโดดเด่นของหลักสูตร ทุนสนับสนุนการศึกษาและการวิจัย - ขาดระบบนิเวศ (Ecological) ที่เกื้อกูลการเรียนรู้ วิจัย เสริมประสิทธิภาพการทำงาน เสริมการสร้างนวัตกรรมและคุณภาพชีวิตของชุมชน - การส่งเสริมวิทยานิพนธ์ไปใช้ประโยชน์เพื่อท้องถิ่นยังไม่เพียงพอ - หลักสูตรที่เกี่ยวข้องมีการดำเนินงานด้านงบประมาณล่าช้าส่งผลกระทบต่อเบิกจ่ายงบประมาณไม่ไปตามแผนที่กำหนดไว้ - การประชาสัมพันธ์หลักสูตรไม่เป็นแบบเชิงรุก
การวิเคราะห์สถานการณ์ภายนอก (EXTERNAL FACTORS)	
โอกาส (OPPORTUNITIES) (+)	อุปสรรค (THREATS) (-)
<ul style="list-style-type: none"> - การก้าวสู่การเป็นประชาคมอาเซียน ทำให้บัณฑิตวิทยาลัยมีโอกาสที่จะได้นักศึกษานานาชาติมากขึ้น - มีเครือข่ายความร่วมมือระหว่างไทยและต่างประเทศ - การจัดการเรียนการสอนในรูปแบบออนไลน์ทำให้เปิดโอกาสในการศึกษาของนักศึกษาทุกภูมิภาคและทุกพื้นที่ - การมีเครือข่ายชุมชนที่เข้มแข็ง สามารถเป็นแหล่งเรียนรู้และพัฒนางานวิจัยที่ตอบโจทย์การพัฒนาท้องถิ่น 	<ul style="list-style-type: none"> - สภาพการแข่งขันของสถาบันการศึกษาที่มีจำนวนมากขึ้น - ภาวะถดถอยทางเศรษฐกิจส่งผลกระทบต่อจำนวนผู้สนใจสมัครเข้าศึกษาต่อ - หลักสูตรขาดความเชื่อมโยงและการใช้ศักยภาพของอาจารย์รุ่นใหม่ - อาจารย์ระดับบัณฑิตศึกษาขาดการปรับตัวให้เท่าทันเทคโนโลยี และองค์ความรู้ที่ทันสมัย - หลักสูตรขาดความยืดหยุ่นในการจัดการเรียนการสอนและการสำเร็จการศึกษา

แผนที่ยุทธศาสตร์ Strategy Map
บัณฑิตวิทยาลัย

วิสัยทัศน์	สนับสนุนการผลิตบัณฑิตให้มีความโดดเด่น ทางวิชาการเฉพาะด้าน ประยุกต์ใช้เทคโนโลยี สร้างนวัตกรรมพัฒนาท้องถิ่นและมีจิตสำนึกต่อชุมชน		
มิติผู้มีส่วนได้ส่วนเสีย	สนับสนุนการพัฒนาปรับปรุงหลักสูตร	เตรียมความพร้อมด้านนักศึกษาระดับบัณฑิตศึกษา	สร้างเครือข่ายพัฒนาคุณภาพบัณฑิต
	พัฒนาสมรรถนะด้านการผลิตและเผยแพร่งานวิจัย		
มิติกระบวนการ	พัฒนาสมรรถนะการจัดการเรียนรู้เชิงผลิตภาพ	พัฒนางานวิจัยที่เป็นองค์ความรู้ใหม่ เพื่อพัฒนาท้องถิ่น	สนับสนุนสิ่งอำนวยความสะดวกและพัฒนาระบบเทคโนโลยีสารสนเทศด้านการเรียนรู้ และการวิจัย
	พัฒนาปรับปรุงระเบียบ ข้อบังคับให้เอื้ออำนวย และพัฒนาเป็นองค์กรที่มีธรรมาภิบาลที่มีสมรรถนะสูง		
มิติคนและความรู้	ยกระดับ พัฒนาความรู้ ความเชี่ยวชาญ สมรรถนะให้บุคลากรอย่างต่อเนื่อง	พัฒนาองค์กรแห่งการเรียนรู้	จัดทำวารสารเผยแพร่งานวิจัยของอาจารย์ และนักศึกษบัณฑิตศึกษา
	ส่งเสริมและสร้างสรรค์งานวิจัยที่เป็นองค์ความรู้ใหม่เพื่อพัฒนาท้องถิ่น และประเทศชาติ		
มิติการเงิน	จัดหางบประมาณสนับสนุน	บริหาร จัดการงบประมาณอย่างมีประสิทธิภาพ	

**เป้าประสงค์และตัวชี้วัดความสำเร็จของแผนปฏิบัติการบัณฑิตวิทยาลัย
ประจำปีงบประมาณ พ.ศ. 2565**

เป้าประสงค์และตัวชี้วัดความสำเร็จ	ค่าเป้าหมาย	ผู้รับผิดชอบ
1. ประสานงานด้านพัฒนาคุณภาพและมาตรฐานของการผลิตบัณฑิตในระดับบัณฑิตศึกษา		
KPI 1.1 ร้อยละของหลักสูตรที่มีการพัฒนาปรับปรุง ระดับบัณฑิตศึกษา	ร้อยละ 80	งานวิชาการ
KPI 1.2 ร้อยละของนักศึกษาที่เข้าร่วมปฐมนิเทศ	ร้อยละ 80	งานวิชาการ
KPI 1.3 ร้อยละของนักศึกษาที่เข้าร่วมการอบรมการใช้งานระบบ e-graduate	ร้อยละ 80	งานวิจัย
KPI 1.4 ร้อยละของนักศึกษาที่เข้าร่วมการอบรมเชิงปฏิบัติการ ระเบียบขั้นตอนการสำเร็จการศึกษา และการตีพิมพ์เผยแพร่ผลงานวิทยานิพนธ์ การค้นคว้าอิสระ ระดับบัณฑิตศึกษา	ร้อยละ 80	งานวิจัย
KPI 1.5 ร้อยละของนักศึกษาที่เข้าร่วมโครงการการส่งเสริม ถ่ายทอด และการจัดการความรู้การวิจัย เพื่อการใช้ประโยชน์ และสานสัมพันธ์ศิษย์เก่าระดับบัณฑิตศึกษา (ครบรอบ 24 ปี)	ร้อยละ 80	งานวิชาการ
KPI 1.6 ร้อยละของนักศึกษาที่เข้าร่วมโครงการการอบรมภาษาอังกฤษสำหรับนักศึกษาระดับบัณฑิตศึกษา	ร้อยละ 80	งานวิชาการ
KPI 1.7 ร้อยละของอาจารย์ประจำหลักสูตรระดับบัณฑิตศึกษา ที่เข้าร่วมโครงการอบรมเชิงปฏิบัติการ การอบรมอาจารย์ที่ปรึกษาวิทยานิพนธ์ และการค้นคว้าอิสระ ระดับบัณฑิตศึกษา	ร้อยละ 80	งานวิชาการ
KPI 1.8 ร้อยละของนักศึกษาและอาจารย์ ที่เข้าร่วมโครงการอบรมเชิงปฏิบัติการ "การวิเคราะห์ข้อมูลทางสถิติสำหรับการทำวิทยานิพนธ์และดุษฎีนิพนธ์"	ร้อยละ 80	งานวิจัย
KPI 1.9 ร้อยละของนักศึกษาที่เข้าร่วมโครงการการอบรมเชิงปฏิบัติการ "การเขียนบทความเพื่อการตีพิมพ์เผยแพร่ในระดับชาติและนานาชาติ"	ร้อยละ 80	งานวิจัย
2. ประสานงานให้ผลิตงานวิจัยที่สร้างองค์ความรู้ใหม่ให้มีคุณภาพในระดับสากล และนำไปใช้พัฒนาท้องถิ่น		
KPI 2.1 จำนวนวารสารที่เผยแพร่	3 ฉบับ/ปี	งานวิจัย
KPI 2.2 จำนวนผลงานของนักศึกษาที่เผยแพร่	ไม่น้อยกว่า 15 ผลงาน	งานวิจัย

3. ให้มีระบบบริหารงานที่ทันสมัย มีความคล่องตัว โปร่งใส ตรวจสอบได้ และมีการใช้เทคโนโลยีสารสนเทศในการบริหารในการบริหารจัดการตามหลักธรรมาภิบาล		
KPI 3.1 ระดับความสำเร็จของการจัดการความรู้	ระดับ 3	งานวิชาการ
เป้าประสงค์และตัวชี้วัดความสำเร็จ	ค่าเป้าหมาย	ผู้รับผิดชอบ
KPI 3.2 ระดับความสำเร็จของการจัดการความเสี่ยง	ระดับ 3	งานบริหาร
KPI 3.3 ระดับความสำเร็จในการดำเนินการตามแผนและพัฒนาบุคลากร	ระดับ 5	งานบริหาร
KPI 3.4 ระดับความพึงพอใจของผู้ใช้บริการบัณฑิตวิทยาลัย	ร้อยละ 80	งานวิจัย

ประเด็นยุทธศาสตร์ บัณฑิตวิทยาลัย
ประจำปีงบประมาณ พ.ศ. 2565

บัณฑิตวิทยาลัย ได้กำหนดแผนงานเพื่อสอดคล้องกับประเด็นยุทธศาสตร์ตามแผนงานมหาวิทยาลัย ดังนี้
ประเด็นยุทธศาสตร์และกลยุทธ์

ประเด็นยุทธศาสตร์ที่ 1 พัฒนาการจัดการเรียนการสอนระดับบัณฑิตศึกษา

ประเด็นยุทธศาสตร์ที่ 2 ส่งเสริมและกำกับคุณภาพการศึกษาระดับบัณฑิตศึกษา

ประเด็นยุทธศาสตร์ที่ 3 ส่งเสริมและสนับสนุนงานวิจัยระดับบัณฑิตศึกษา รวมถึงส่งเสริมให้บุคลากรและนักศึกษามีส่วนร่วมกับการพัฒนาท้องถิ่น

ประเด็นยุทธศาสตร์ที่ 4 พัฒนาระบบการบริหารจัดการบัณฑิตวิทยาลัยอย่างมีประสิทธิภาพภายใต้หลักธรรมาภิบาล

ประเด็นยุทธศาสตร์ที่ 5 พัฒนาระบบนิเวศ (Ecological) ที่เกื้อกูลการเรียนรู้ วิจัย เสริมประสิทธิภาพการทำงาน เสริมการสร้างนวัตกรรมและคุณภาพชีวิตของ
ชุมชน

กลยุทธ์ บัณฑิตวิทยาลัย ประจำปีงบประมาณ พ.ศ. 2565

ประเด็นยุทธศาสตร์และกลยุทธ์

ประเด็นยุทธศาสตร์ที่ 1 พัฒนาการจัดการเรียนการสอนระดับบัณฑิตศึกษา

กลยุทธ์

- 1.1 พัฒนาปรับปรุงหลักสูตร กระบวนการจัดการเรียนรู้ที่มีการเรียนรู้เชิงผลิตภาพ (Productive Learning)
- 1.2 พัฒนาสมรรถนะการจัดการเรียนรู้เชิงผลิตภาพ (Productive Learning) เพื่อพัฒนานักศึกษาให้มีความพร้อมในการทำงานสู่ประชาคมอาเซียน+3+1
- 1.3 ส่งเสริม สนับสนุน พัฒนาสมรรถนะทักษะด้านภาษาสากล
- 1.4 สร้างเครือข่ายในรูปแบบประชารัฐเพื่อพัฒนาคุณภาพบัณฑิต

ประเด็นยุทธศาสตร์ที่ 2 ส่งเสริมและกำกับคุณภาพการศึกษาระดับบัณฑิตศึกษา

กลยุทธ์

- 2.1 ส่งเสริมและกำกับคุณภาพการศึกษาระดับบัณฑิตศึกษาตามเกณฑ์มาตรฐานหลักสูตรระดับบัณฑิตศึกษา

ประเด็นยุทธศาสตร์ที่ 3 ส่งเสริมและสนับสนุนงานวิจัยระดับบัณฑิตศึกษา รวมถึงส่งเสริมให้บุคลากรและนักศึกษามีส่วนร่วมกับการพัฒนาท้องถิ่น

กลยุทธ์

- 3.1 จัดหาสนับสนุนงบประมาณทุนวิจัย
- 3.2 สร้างผลงานวิจัยที่เป็นองค์ความรู้ใหม่ที่ตอบโจทย์ระดับประเทศชาติ และท้องถิ่นเพื่อสนับสนุนการพัฒนาประชารัฐ ลดความเหลื่อมล้ำ สร้างความมั่นคง และยั่งยืนของท้องถิ่นและประเทศชาติ
- 3.3 พัฒนาการผลิตผลการวิจัยของอาจารย์ด้านการผลิตหรือพัฒนาครู
- 3.4 พัฒนาองค์กรแห่งการเรียนรู้โดยสร้างชุมชนอุดมปัญญา

ประเด็นยุทธศาสตร์ที่ 4 พัฒนาระบบการบริหารจัดการบัณฑิตวิทยาลัยอย่างมีประสิทธิภาพภายใต้หลักธรรมาภิบาล

กลยุทธ์

- 4.1 ดึงดูดบุคลากรที่มีความสามารถให้เข้าทำงานในมหาวิทยาลัย พัฒนาขีดสมรรถนะของทรัพยากรบุคคลอย่างต่อเนื่องทันต่อการเปลี่ยนแปลง
- 4.2 ปรับปรุง กฎหมาย ระเบียบ ข้อบังคับ จัดการฝึกอบรมและพัฒนาที่มุ่งเน้นการปฏิบัติการเสริมสร้างธรรมาภิบาลและเป็นมหาวิทยาลัยที่รับผิดชอบต่อสังคมและได้มาตรฐานสากล

ประเด็นยุทธศาสตร์ที่ 5 พัฒนาระบบนิเวศ (Ecological) ที่เกื้อกูลการเรียนรู้ วิจัย เสริมประสิทธิภาพการทำงาน เสริมการสร้างนวัตกรรมและคุณภาพชีวิตของชุมชน
กลยุทธ์

5.1 พัฒนามหาวิทยาลัยให้เป็นมหาวิทยาลัยสีเขียวที่มีสุนทรียะ การอนามัยสุขภาพ และการจัดการสิ่งแวดล้อมที่ดี และมีความพร้อมด้านอาคารสถานที่

5.2 จัดหาและพัฒนาทรัพยากรสนับสนุนการเรียนรู้เทคโนโลยีสารสนเทศ สิ่งอำนวยความสะดวก และบริการขั้นพื้นฐานภายในมหาวิทยาลัยให้พร้อมต่อการเป็น
Semi residential University

ส่วนที่ 2

แผนงาน/โครงการตามประเด็นยุทธศาสตร์

ส่วนที่ 2 แผนงาน/โครงการตามประเด็นยุทธศาสตร์
โครงการตามแผนปฏิบัติการของบัณฑิตวิทยาลัย
ประจำปีงบประมาณ พ.ศ. 2565

ประเด็นยุทธศาสตร์ตามแผนงานมหาวิทยาลัย

1. แผนงานการผลิตบัณฑิตให้เป็นผู้รอบรู้ มีมาตรฐานทางวิชาการและวิชาชีพ มีสมรรถนะการเป็นผู้ประกอบการ วิศวกรทางสังคม

ยุทธศาสตร์ที่ 1 การผลิตบัณฑิตให้เป็นผู้รอบรู้ มีมาตรฐานทางวิชาการและวิชาชีพ มีสมรรถนะการเป็นผู้ประกอบการ วิศวกรทางสังคม

1.3.1 โครงการพัฒนาการจัดการเรียนการสอนตามปรัชญาการจัดการเรียนรู้เชิงผลิตภาพด้วยกระบวนการจัดการเรียนรู้แบบ ABCD

กิจกรรม 1. พัฒนาศักยภาพนักศึกษา ตามปรัชญาการจัดการเรียนรู้เชิงผลิตภาพส่งเสริมการสร้างสรรค์ผลงานของนักศึกษา เช่น เข้าร่วมประชุมวิชาการเพื่อนำเสนอผลงาน การตีพิมพ์เผยแพร่ผลงานการแข่งขัน/การประกวด เป็นต้น กิจกรรมส่งเสริมการเรียนรู้ในรายวิชาของหลักสูตร

1.3.4 โครงการบริหารจัดการงบประมาณด้านวิชาการ

กิจกรรม 1. โครงการพัฒนาปรับปรุงหลักสูตร ระดับบัณฑิตศึกษา

กิจกรรม 2. บริหารจัดการงบประมาณการดำเนินงานวิชาการ (บัณฑิตวิทยาลัย)

กิจกรรม 3. บริหารจัดการงบประมาณการดำเนินงานวิชาการ (ป.บัณฑิต สาขาวิชาชีพครู)

กิจกรรม 4. สอบคัดเลือกเข้าศึกษาต่อหลักสูตร ป.บัณฑิต

กิจกรรม 5. การบริหารจัดการงบประมาณดำเนินงานวิชาการ (นักศึกษาจีน)

1.4.1 โครงการพัฒนาเครือข่ายพันธมิตร หน่วยงานภาครัฐ ภาคเอกชน มหาวิทยาลัยในประเทศเพื่อร่วมจัดการศึกษา

กิจกรรม 1. พัฒนาความร่วมมือ MOU ในการจัดการเรียนการสอนกับหน่วยงานภายนอกและ มีการดำเนินงานร่วมกัน พัฒนาความร่วมมือ MOU ในการจัดการเรียนการสอนกับหน่วยงานภายนอกและ มีการดำเนินงานร่วมกัน วิเคราะห์จุดเด่นหลักสูตรและเชื่อมโยงเข้ากับความต้องการของหน่วยงาน ดำเนินกิจกรรมตามข้อตกลงความร่วมมือในการจัดการเรียนการสอนกับหน่วยงานภายนอก

1.4.2 โครงการสร้างเครือข่ายความร่วมมือกับมหาวิทยาลัยต่างประเทศเพื่อร่วมจัดการศึกษา ยกกระดับคุณภาพการจัดการศึกษาระดับสากล

กิจกรรม 1. ประสานความร่วมมือและทำ MOU ปรับปรุงแก้ไขระเบียบ/ประกาศเพื่อรองรับ MOU แลกเปลี่ยนอาจารย์/ นักศึกษา จัดการศึกษาหลักสูตรควบ 2 ปริญญาจัดหลักสูตรตามความต้องการของผู้เรียน

1.5.2 โครงการพัฒนานักศึกษาสู่การเรียนรู้ในศตวรรษที่ 21 ทักษะวิชาการและวิชาชีพ

- กิจกรรม 1. คู่มือบัณฑิตวิทยาลัย
- กิจกรรม 2. การอบรมการใช้งานระบบ e-graduate
- กิจกรรม 3. การอบรมเชิงปฏิบัติการ ระเบียบขั้นตอนการสำเร็จการศึกษา และการตีพิมพ์เผยแพร่ผลงานวิทยานิพนธ์ การค้นคว้าอิสระ ระดับบัณฑิตศึกษา
- กิจกรรม 4. การปฐมนิเทศนักศึกษา ระดับบัณฑิตศึกษา
- กิจกรรม 5. แสดงความยินดีกับคณาจารย์บัณฑิตและมหาบัณฑิต
- กิจกรรม 6. การส่งเสริม ถ่ายทอด และการจัดการความรู้การวิจัยเพื่อการใช้ประโยชน์ และสานสัมพันธ์ศิษย์เก่าระดับบัณฑิตศึกษา (ครบรอบ 24 ปี)
- กิจกรรม 7. การอบรมภาษาอังกฤษสำหรับนักศึกษาระดับบัณฑิตศึกษา
- กิจกรรม 8. การอบรมเชิงปฏิบัติการอาจารย์ที่ปรึกษาวิทยานิพนธ์ และการค้นคว้าอิสระ ระดับบัณฑิตศึกษา
- กิจกรรม 9. การอบรมเชิงปฏิบัติการ "การวิเคราะห์ข้อมูลทางสถิติสำหรับการทำวิทยานิพนธ์และดุษฎีนิพนธ์"
- กิจกรรม 10. โครงการยกระดับและส่งเสริมการเรียนรู้ตามกรอบมาตรฐานคุณวุฒิระดับอุดมศึกษา (สาขาวิชาหลักสูตรและการสอน)
- กิจกรรม 11. โครงการส่งเสริมคุณลักษณะด้านเอกลักษณ์และอัตลักษณ์ของบัณฑิต และสัมมนาทางการศึกษา/ภูมิหลังปัญญาของแผ่นดิน (สาขาวิชาหลักสูตรและการสอน)
- กิจกรรม 12. โครงการส่งเสริมคุณลักษณะด้านเอกลักษณ์และอัตลักษณ์ของบัณฑิตและสัมมนาทางการศึกษา (สาขาวิชาหลักสูตรและการสอน)
- กิจกรรม 13. โครงการพัฒนานักศึกษาให้มีสมรรถนะในการผลิตและเผยแพร่ผลงานวิจัย (สาขาวิชานวัตกรรมการบริหารการศึกษา)
- กิจกรรม 14. โครงการจิตอาสาผู้นำนวัตกรรมการบริหารการศึกษา (สาขาวิชานวัตกรรมการบริหารการศึกษา)
- กิจกรรม 15. โครงการพัฒนาผู้นำนวัตกรรมการบริหารการศึกษา (สาขาวิชานวัตกรรมการบริหารการศึกษา)
- กิจกรรม 16. โครงการคลินิกวิจัยทางธุรกิจ (บริหารธุรกิจ)
- กิจกรรม 17. โครงการปัจฉิมนิเทศ (บริหารธุรกิจ)
- กิจกรรม 18. โครงการศึกษาดูงานด้านธุรกิจ (บริหารธุรกิจ)
- กิจกรรม 19. ปฐมนิเทศนักศึกษาใหม่ (รุ่นเข้า 2/64 และ 1/65) สาขาวิชารัฐประศาสนศาสตร์ คณะมนุษยศาสตร์และสังคมศาสตร์
- กิจกรรม 20. ส่งเสริมความเป็นเลิศทางวิชาการของนักศึกษา (สาขาวิชารัฐประศาสนศาสตร์ คณะมนุษยศาสตร์และสังคมศาสตร์)
- กิจกรรม 21. อบรมเชิงปฏิบัติการ การอ่าน Article Journal ต่างประเทศ เพื่อการทบทวนวรรณกรรม (สาขาวิชาการจัดการระบบสุขภาพ)
- กิจกรรม 22. อบรมเชิงปฏิบัติการวิธีการสังเคราะห์งานวิจัยเพื่อกำหนดกรอบแนวคิดการวิจัย (สาขาวิชาการจัดการระบบสุขภาพ)
- กิจกรรม 23. อบรมเชิงปฏิบัติการคลินิกวิทยานิพนธ์ (สาขาวิชาการจัดการระบบสุขภาพ)
- กิจกรรม 24. การศึกษาดูงานด้านการจัดการระบบสุขภาพ (สาขาวิชาการจัดการระบบสุขภาพ)

- กิจกรรมที่ 25. การสร้างชุมชนสีเขียว ครั้งที่ 1 (สาขาวิชานวัตกรรมการจัดการสิ่งแวดล้อม)
- กิจกรรมที่ 26. การสร้างชุมชนสีเขียว ครั้งที่ 2 (สาขาวิชานวัตกรรมการจัดการสิ่งแวดล้อม)
- กิจกรรม 27. การถ่ายทอดนวัตกรรมการสีเขียวสู่ชุมชน (สาขาวิชานวัตกรรมการจัดการสิ่งแวดล้อม)
- กิจกรรม 28. ศึกษาคุณงานด้านสิ่งแวดล้อม (สาขาวิชานวัตกรรมการจัดการสิ่งแวดล้อม)
- กิจกรรม 29. การสร้างกิจกรรมการเรียนรู้ด้านนวัตกรรมการจัดการสิ่งแวดล้อมชุมชน (สาขาวิชานวัตกรรมการจัดการสิ่งแวดล้อม)
- กิจกรรม 30. โครงการสืบสานศาสตร์พระราชารักษาเพื่อพัฒนาสิ่งแวดล้อมอย่างยั่งยืน (หลักสูตรสิ่งแวดล้อมศึกษา)
- กิจกรรม 31. โครงการบริการวิชาการและเพิ่มทักษะการจัดการสิ่งแวดล้อม (หลักสูตรสิ่งแวดล้อมศึกษา)
- กิจกรรม 32. โครงการพัฒนาศักยภาพการทำวิทยานิพนธ์ของนักศึกษา (หลักสูตรสิ่งแวดล้อมศึกษา)
- กิจกรรม 33. การพัฒนาระบบการเรียนการสอนอย่างต่อเนื่องแบบองค์รวมของสาขาการจัดการเทคโนโลยี (สาขาวิชาการจัดการเทคโนโลยี)
- กิจกรรม 34. ศึกษาคุณงานด้านเทคโนโลยีและนวัตกรรม (สาขาวิชาการจัดการเทคโนโลยี)
- กิจกรรม 35. การพัฒนาทักษะการเรียนรู้และนวัตกรรม (สาขาวิชาการจัดการเทคโนโลยี)
- กิจกรรม 36. ปฐมนิเทศและเตรียมความพร้อมนักศึกษาหลักสูตร ป.บัณฑิต ปีการศึกษา 2564
- กิจกรรม 37. พัฒนาจิตสำนึกสำหรับครู สำหรับนักศึกษาหลักสูตรประกาศนียบัตรบัณฑิต สาขาวิชาชีวพครุ ปีการศึกษา 2564
- กิจกรรม 38. จิตตปัญญาศึกษาสำหรับนักศึกษาหลักสูตรประกาศนียบัตรบัณฑิต สาขาวิชาชีวพครุ ปีการศึกษา 2564
- กิจกรรม 39. พัฒนาการกระบวนการคิดขั้นสูง สำหรับนักศึกษาหลักสูตรประกาศนียบัตรบัณฑิต สาขาวิชาชีวพครุ ปีการศึกษา 2564
- กิจกรรม 40. การเรียนรู้ในศตวรรษที่ 21 : เทคโนโลยีที่ใช้ในการจัดการเรียนการสอน สำหรับนักศึกษาหลักสูตรประกาศนียบัตรบัณฑิต สาขาวิชาชีวพครุ ปีการศึกษา 2564
- กิจกรรม 41. ศึกษาคุณงานด้านปรัชญาเศรษฐกิจพอเพียงกับการศึกษาและจิตอาสาเพื่อพัฒนาผู้นำ สำหรับครู สำหรับนักศึกษาหลักสูตรประกาศนียบัตรบัณฑิต สาขาวิชาชีวพครุ ปีการศึกษา 2564
- กิจกรรม 42. ปัจฉินิเทศสำหรับนักศึกษาหลักสูตรประกาศนียบัตรบัณฑิต สาขาวิชาชีวพครุ ปีการศึกษา 2564
- กิจกรรม 43. คู่มือฝึกประสบการณ์วิชาชีพครู สำหรับครู สำหรับ นศ. ป.บัณฑิต
- กิจกรรม 44. ทวนสอบคุณภาพหลักสูตร สาขาวิชาชีวพครุ ปีการศึกษา 2564
- กิจกรรม 45. เตรียมความพร้อมก่อนสอบใบประกอบวิชาชีพครู หลักสูตร ป.บัณฑิต
- กิจกรรม 46. โครงการ ศึกษาคุณงานด้านหลักสูตรและการสอน (นักศึกษาจีน)
- กิจกรรม 47. โครงการสร้างเครือข่ายความร่วมมือ ระหว่างหลักสูตรและนักศึกษาชาวจีน (นักศึกษาจีน)

2. แผนงานการวิจัย การสร้างนวัตกรรม เพื่อส่งเสริมเศรษฐกิจ และสังคมฐานราก

ยุทธศาสตร์ที่ 2 การวิจัย การสร้างนวัตกรรม เพื่อส่งเสริมเศรษฐกิจ และสังคมฐานราก

2.1.2 โครงการพัฒนาโจทย์วิจัยและนวัตกรรมที่ตอบโจทย์การพัฒนาเชิงพื้นที่

กิจกรรม 1.โครงการบริการวิชาการเพื่อพัฒนาการจัดการเรียนรู้ฐานสมรรถนะ (สาขาวิชาหลักสูตรและการสอน)

กิจกรรม 2. การสร้างนวัตกรรมจากทรัพยากรในท้องถิ่นและพัฒนาต่อยอดภูมิปัญญาท้องถิ่น. เพื่อแก้ปัญหาและพัฒนาชุมชน (หลักสูตรวิทยาศาสตรและนวัตกรรมเพื่อการพัฒนา)

กิจกรรม 3. การถ่ายทอดนวัตกรรมที่เป็นผลงานเชิงประจักษ์สู่การนำไปใช้ประโยชน์ของชุมชน ท้องถิ่น (หลักสูตรวิทยาศาสตรและนวัตกรรมเพื่อการพัฒนา)

2.1.3 โครงการส่งเสริมการตีพิมพ์เผยแพร่ผลงานวิจัยและงานสร้างสรรค์ในระดับชาติและนานาชาติ

กิจกรรม 1.สนับสนุนการเผยแพร่ผลงานของนักศึกษาระดับบัณฑิตศึกษา

กิจกรรม 2. การอบรมเชิงปฏิบัติการ "การเขียนบทความเพื่อการตีพิมพ์เผยแพร่ในระดับชาติและนานาชาติ

กิจกรรม 3. โครงการพัฒนานักศึกษาให้มีสมรรถนะในการผลิตและเผยแพร่ผลงานวิจัย (สาขาวิชาหลักสูตรและการสอน)

2.1.4 โครงการจัดทำวารสารวิจัย วารสารวิชาการ

กิจกรรม 1. กิจกรรม 1. ส่งเสริม สนับสนุนให้การจัดทำวารสารวิจัย และการจัดทำวารสารวิชาการ

4. แผนงาน บริหารจัดการมหาวิทยาลัยสู่ความเป็นเลิศ

ยุทธศาสตร์ที่ 4 บริหารจัดการมหาวิทยาลัยสู่ความเป็นเลิศ

4.4.3 โครงการพัฒนาองค์กรสู่องค์กรแห่งการเรียนรู้

กิจกรรม 1. การจัดการความรู้ KM บัณฑิตวิทยาลัย

4.5.3 โครงการพัฒนาประสิทธิภาพการบริหารสำนักงาน

กิจกรรม 1. ประกันอุบัติเหตุของนักศึกษาระดับบัณฑิตศึกษา

กิจกรรม 2. จัดหาวัสดุ ครุภัณฑ์สำนักงาน และวัสดุการศึกษา (บัณฑิตวิทยาลัย)

กิจกรรม 3. ค่าสาธารณูปโภค (บัณฑิตวิทยาลัย)

กิจกรรม 4. การจัดการความเสี่ยง บัณฑิตวิทยาลัย (บัณฑิตวิทยาลัย)

กิจกรรม 5. การสำรวจความพึงพอใจของผู้ใช้บริการบัณฑิตวิทยาลัย (บัณฑิตวิทยาลัย)

กิจกรรม 6. ทำบุญสืบสานประเพณีไทย

กิจกรรม 7. โครงการจัดหาวัสดุ ครุภัณฑ์ เพื่อการจัดเรียนการสอน (สาขาวิชาหลักสูตรและการสอน)

- กิจกรรม 8. โครงการจัดหาวัสดุสิ่งสนับสนุนการเรียนการสอน (สาขาวิชานวัตกรรมการบริหารการศึกษา)
- กิจกรรม 9. โครงการบริหารจัดการหลักสูตรจัดซื้อวัสดุครุภัณฑ์ (บริหารธุรกิจ)
- กิจกรรม 10. จัดซื้อวัสดุการเรียนการสอน(หลักสูตรวิทยาศาสตร์และนวัตกรรมเพื่อการพัฒนา)
- กิจกรรม 11. จัดหาสิ่งสนับสนุนการเรียนรู้ สาขาวิชาการจัดการระบบสุขภาพ (สาขาวิชาการจัดการระบบสุขภาพ)
- กิจกรรม 12. จัดหาวัสดุการเรียนการสอน (เทคโนโลยีการจัดการเกษตร)
- กิจกรรม 13. บริหารจัดการหลักสูตร (สาขาวิชานวัตกรรมการจัดการสิ่งแวดล้อม)
- กิจกรรม 14. โครงการบริหารจัดการหลักสูตรปรัชญาดุษฎีบัณฑิต สาขาวิชาสิ่งแวดล้อมศึกษา (หลักสูตรสิ่งแวดล้อมศึกษา)
- กิจกรรม 15. บริหารจัดการหลักสูตรการจัดการเทคโนโลยี
- กิจกรรม 16. บริหารจัดการวัสดุการเรียนการสอน สำหรับนักศึกษาหลักสูตรประกาศนียบัตรบัณฑิต สาขาวิชาชีพรู ปีการศึกษา 2564
- กิจกรรม 17. ปรับปรุง ห้องเรียนและเว็บไซต์เพื่อ การจัดการเรียนการสอน ออนไลน์ (นักศึกษาจีน)
- กิจกรรม 18. โครงการอบรมเชิงปฏิบัติการเพื่อเพิ่มทักษะของนักศึกษา (นักศึกษาจีน)

4.5.4 โครงการจัดประชุมเพื่อพัฒนาระบบบริหารจัดการโดยมีส่วนร่วมของทุกภาคส่วน

- กิจกรรม 1. ค่าตอบแทนการประชุมคณะกรรมการประจำบัณฑิตวิทยาลัย
- กิจกรรม 2. ค่ารับรองการประชุมคณะกรรมการบัณฑิตวิทยาลัย
- กิจกรรม 3. ประชุมสภาคณบดีบัณฑิตแห่งประเทศไทย
- กิจกรรม 4. ประชุมคณะกรรมการหลักสูตร ป.บัณฑิต

4.6.1 โครงการพัฒนามหาวิทยาลัยสู่การเป็นมหาวิทยาลัยที่เป็นเลิศ (Excellence University)

- กิจกรรม 1. การตรวจประเมินคุณภาพการศึกษาภายใน บัณฑิตวิทยาลัย (งบประมาณแผ่นดิน)
- กิจกรรม 2. การตรวจประเมินคุณภาพการศึกษาภายใน บัณฑิตวิทยาลัย (งบประมาณรายได้)
- กิจกรรม 3. จัดระบบนิเวศ (Ecological) ที่เกื้อกูลการเรียนรู้ วิจัย เสริมประสิทธิภาพการทำงาน เสริมการสร้างนวัตกรรมและคุณภาพชีวิตของชุมชน (ปรับปรุงห้องเรียนงบประมาณเงินกันเหลือ 2565)

4.7.6 โครงการบริหารงานบุคคล

- กิจกรรม 1. พัฒนาระบบการจัดการทรัพยากรบุคคลสู่ความเป็นเลิศ
- กิจกรรม 2. สนับสนุนการเรียนการสอน (สาขาวิชาเทคโนโลยีการจัดการเกษตร)

กิจกรรม 3. โครงการค่าตอบแทนเจ้าหน้าที่หลักสูตรประกาศนียบัตรบัณฑิต สาขาวิชาชีพครู

4.8.1 โครงการปรับภาพลักษณ์องค์กรและส่งเสริมการตลาด

กิจกรรม 1. การอบรมเชิงปฏิบัติการ การทบทวนแผนปฏิบัติการ และการจัดทำแผนกลยุทธ์ทางการเงินของบัณฑิตวิทยาลัย ประจำปีงบประมาณ 2566

กิจกรรม 2. ประชาสัมพันธ์หลักสูตรระดับบัณฑิตศึกษา (บัณฑิตวิทยาลัย)

กิจกรรม 3. โครงการศึกษาดูงาน และประชุมเชิงปฏิบัติการจัดทำแผนปฏิบัติการสาขาวิชา (สาขาวิชาหลักสูตรและการสอน)

กิจกรรม 4. โครงการประชุมเชิงปฏิบัติการจัดทำแผนปฏิบัติการและศึกษาดูงาน

กิจกรรม 5. ประชาสัมพันธ์หลักสูตร (ก่อน 1/65 และ ก่อน 2/65) สาขาวิชารัฐประศาสนศาสตร์ คณะมนุษยศาสตร์และสังคมศาสตร์

กิจกรรม 6. ประชาสัมพันธ์หลักสูตรสาธารณสุขศาสตรมหาบัณฑิต และสาธารณสุขศาสตรดุษฎีบัณฑิต สาขาวิชาการจัดการระบบสุขภาพ (สาขาวิชาการจัดการระบบสุขภาพ)

3

ส่วนที่ 3

รายละเอียดโครงการ กิจกรรมและงบประมาณ

ส่วนที่ 3 รายละเอียดโครงการ กิจกรรมและงบประมาณ
แผนปฏิบัติการของ บัณฑิตวิทยาลัย
ประจำปีงบประมาณ พ.ศ. 2565

ลำดับที่	แผนงาน/โครงการ/กิจกรรม	วัตถุประสงค์ของโครงการ	ตัวชี้วัดของกิจกรรม	แหล่งงบประมาณและจำนวนงบประมาณ		งบประมาณรวม	รายละเอียดงบประมาณ (แตกตัวคุม)	ระยะเวลาดำเนินการ	ผู้รับผิดชอบ (ระบุชื่อ)
				แผ่นดิน	รายได้				
แผนงานบริหารจัดการงบประมาณด้านวิชาการ									
	1.3 ยกระดับการเรียนรู้ตามปรัชญาการจัดการเรียนรู้เชิงผลิตภาพ (Productive Learning Philosophy)								
	1.3.1 โครงการพัฒนาการจัดการเรียนการสอนตามปรัชญาการจัดการเรียนรู้เชิงผลิตภาพด้วยกระบวนการจัดการเรียนรู้แบบ ABCD								
	กิจกรรม 1. พัฒนาศักยภาพนักศึกษา ตามปรัชญาการจัดการเรียนรู้เชิงผลิตภาพส่งเสริมการสร้างสรรค์ผลงานของนักศึกษา เช่น เข้าร่วมประชุมวิชาการเพื่อนำเสนอผลงาน การตีพิมพ์เผยแพร่ผลงาน การแข่งขัน/การประกวด เป็นต้น กิจกรรมส่งเสริมการเรียนรู้ในรายวิชาของหลักสูตร	เพื่อพัฒนาศักยภาพนักศึกษาตามปรัชญาการจัดการเรียนรู้เชิงผลิตภาพส่งเสริมการสร้างสรรค์ผลงานของนักศึกษา เช่น เข้าร่วมประชุมวิชาการเพื่อนำเสนอผลงาน การตีพิมพ์เผยแพร่ผลงาน การแข่งขัน/การประกวด เป็นต้น กิจกรรมส่งเสริมการเรียนรู้ในรายวิชาของหลักสูตร	ระดับความสำเร็จการพัฒนาการเรียนการสอนตามปรัชญาการจัดการเรียนรู้เชิงผลิตภาพด้วยกระบวนการจัดการเรียนรู้แบบ ABCD ระดับ 3		-	-		ไตรมาส 1-4 ธ.ค. 64 - ก.ย. 65	บัณฑิตวิทยาลัย
	1.3.4 โครงการบริหารจัดการงบประมาณด้านวิชาการ								
	กิจกรรม 1. โครงการพัฒนาปรับปรุงหลักสูตร ระดับบัณฑิตศึกษา	1. เพื่อให้หลักสูตรมีความทันสมัยต่อสภาวะการของประเทศและต่างประเทศ 2. เพื่อให้เป็นไปตามมาตรฐานสภาอาจารย์ 3. เพื่อให้สอดคล้องกับความต้องการของผู้ใช้บัณฑิต 4. เพื่อให้การบริหารจัดการหลักสูตรมีประสิทธิภาพ	เชิงปริมาณ 1. ได้หลักสูตรที่พัฒนา/ปรับปรุงจำนวน 6 หลักสูตร หลักสูตรที่พัฒนา/ปรับปรุงได้รับอนุมัติจากสภามหาวิทยาลัยในปีงบประมาณ 2565 จำนวนไม่น้อยกว่าร้อยละ 90 2. ร้อยละของการเบิกจ่ายงบประมาณ ไม่น้อยกว่าร้อยละ 80 เชิงคุณภาพ	165,600	165,600	ค่าตอบแทน=108,000 บาท ค่าตอบแทนผู้ทรงคุณวุฒิ 6 หลักสูตร 18 คน*3 ชั่วโมง *1,000 บาท*2 ครั้ง=108,000 บาท ค่าใช้จ่าย=40,800 บาท ค่าอาหารกลางวัน 60 คน *2 มื้อ*120 บาท*2 ครั้ง =28,800 บาท ค่าอาหารว่าง 60 คน *4 มื้อ*25 บาท*2 ครั้ง=12,000 บาท ค่าวัสดุกิจกรรม=16,800บาท	ไตรมาส 1 32% 52,992 บาท ไตรมาส 2 22% 36,432 บาท ไตรมาส 3 23% 38,088 บาท ไตรมาส 4	อ.ดร.บุษยา จูงาม	

			1.ความพึงพอใจของผู้ใช้บัณฑิตอยู่ในระดับดีมาก				ค่าวัสดุกิจกรรม 60 ชุด *2 วัน *70 บาท*2 ครั้ง=16,800บาท	23% 38,088 บาท	
	กิจกรรม 2. บริหารจัดการงบประมาณการดำเนินงานวิชาการ (บัณฑิตวิทยาลัย)	เพื่อบริหารจัดการงานวิชาการ เป็นไปอย่างมีประสิทธิภาพ	เชิงปริมาณ 1. ร้อยละของการเบิกจ่ายงบประมาณ ไม่น้อยกว่าร้อยละ 80 เชิงคุณภาพ 2. การบริหารจัดการงบประมาณเกิดประสิทธิภาพ		5,002,400	5,002,400	ค่าตอบแทน =5,002,400 บาท ค่าสอน ป.โท (8 สาขาวิชา) 40 รายวิชา*60 ชั่วโมง*600 บาท =1,440,000 บาทค่าสอน ป.เอก (5 สาขาวิชา) 30 รายวิชา*60 ชั่วโมง*800 บาท=1,440,000 บาทค่าสอบเค้าโครง ป.โท 46 คน*5,400 บาท = 248,400 บาทค่าสอบเค้าโครง ป.เอก 18 คน* 8,100 บาท= 145,800 บาทค่าสอบปากเปล่า ป.โท 44 คน* 6,600 บาท= 290,400 บาทค่าสอบปากเปล่า ป.เอก 24 คน* 10,500 บาท = 252,000 บาทค่าที่ปรึกษา ป.โท 35 คน* 14,000 บาท=490,000 บาท ค่าที่ปรึกษา ป.เอก 15 คน* 32,000 บาท=480,000 บาท ค่าตรวจรูปเล่มวิทยานิพนธ์ 55 คน*500 บาท=27,500 บาท ค่าตรวจบทคัดย่อ (Abstract) 55 คน*500 บาท=27,500 บาท ค่าตอบแทนกรรมการบริหารหลักสูตร 10 หลักสูตร * 3,600 บาท*4 ครั้ง =144,000 บาท ค่าคุมสอบสัมภาษณ์ สอบวัดคุณสมบัติ สอบวัดความรู้ สอบประมวล 10 หลักสูตร 420 บาท*4 ครั้ง =16,800 บาท	ไตรมาส 132% 1,600,768 บาท ไตรมาส 222% 1,100,528 บาท ไตรมาส 323% 1,150,552 บาท ไตรมาส 423% 1,150,552 บาท	อ.ดร.บุษยา จูงาม

กิจกรรม 3. บริหารจัดการงบประมาณการดำเนินงานวิชาการ (ป.บัณฑิต สาขาวิชาชีพครู)	เพื่อบริหารจัดการงานวิชาการ เป็นไปอย่างมีประสิทธิภาพ	เชิงปริมาณ 1. ร้อยละของการเบิกจ่ายงบประมาณ ไม่น้อยกว่าร้อยละ 80 เชิงคุณภาพ 1. การบริหารจัดการงบประมาณ เกิดประสิทธิภาพ		2,587,320	2,587,320	ค่าตอบแทน = 2,484,000 บาท ค่าสอน 9 รายวิชา*6 ห้อง*36,000 บาท=1,944,000 บาท ค่านิเทศ Intern 1 (รุ่น 9) 180 คน* 2 ครั้ง* 500 บาท= 180,000 บาท ค่านิเทศ Intern 2 (รุ่น 9) 180 คน* 2 ครั้ง* 500 บาท= 180,000 บาท ค่านิเทศ Intern 3 (รุ่น 8) 180 คน* 2 ครั้ง* 500 บาท= 180,000 บาท ค่าใช้จ่าย=103,320 บาท ค่าเดินทาง 18 คน*20 ครั้ง*287 บาท =103,320 บาท	ไตรมาส 1 32% 827,942.40 บาท ไตรมาส 2 22% 569,210.40 บาท ไตรมาส 3 23% 595,083.60 บาท ไตรมาส 4 23% 595,083.60 บาท	ผศ.ดร.อังคณา กรัณยาธิกุล
กิจกรรม 4. สอบคัดเลือกเข้าศึกษาต่อหลักสูตร ป.บัณฑิต	1. เพื่อจัดทำข้อสอบในการ คัดเลือกนักศึกษาเข้าศึกษาต่อ 2. เพื่อดำเนินการสอบคัดเลือก นักศึกษาเข้าศึกษาต่อ	เชิงปริมาณ 1. ร้อยละ 80 ของผู้ผ่านการ คัดเลือก เชิงคุณภาพ 1. ความพึงพอใจขั้นตอนและ กระบวนการคัดเลือกเข้าศึกษาต่อ ในระดับดีมาก		11,600	11,600	ค่าตอบแทน = 9,600 บาท - ค่าตอบแทนกรรมการคุมสอบ ข้อเขียน 12 คน*1 วัน*300 บาท =3,600 บาท - ค่าตอบแทนกรรมการสอบ สัมภาษณ์ 12 คน*1 วัน*500 บาท =6,000 บาท ค่าวัสดุ = 2,000 บาท - ค่าถ่ายเอกสารข้อสอบ 180 ชุด =2,000 บาท	ไตรมาส 1 พ.ย. 64	ผศ.ดร.อังคณา กรัณยาธิกุล

กิจกรรม 5. การบริหารจัดการงบประมาณดำเนินงานวิชาการ (นักศึกษาจีน)	1. เพื่อบริหารจัดการงานวิชาการ เป็นไปอย่างมีประสิทธิภาพ	เชิงปริมาณ 1.ร้อยละ 100 ของการเบิกใช้งบประมาณการดำเนินงานวิชาการ เชิงคุณภาพ 1.การบริหารจัดการงบประมาณเกิดประสิทธิภาพ		4,020,922	4,020,922	ค่าตอบแทน = 4,020,922 บาท - ค่าตอบแทนการสอน ปริญญาโท 13 วิชา *60,000 บาท =780,000 - ค่าตอบแทนการสอนปริญญาเอก (โท-เอก) 10 วิชา *90,000=900,000 - ค่าตอบแทนการสอนปริญญาเอก (นศ.เต็ม) 2 วิชา *90,000 =180,000 -ค่าตอบแทนการสอนปริญญาเอก 13 วิชา * 90,000 บาท= 1,170,000 - ค่าตอบแทนอาจารย์ที่ปรึกษา 17 คน*25,000 บาท = 425,000 บาท - ค่าตอบแทนกรรมการสอบเค้าโครง 17 คน *10,000 บาท =170,000 - ค่าตอบแทนกรรมการสอบปากเปล่า 17 คน*12,000 บาท = 204,000 - ค่าออก-ตรวจข้อสอบประมวลความรู้ 17 คน*400 บาท=6,800 - ค่าตอบแทนการคุมสอบสัมมนา 1 ชุด*2,000 บาท 3 ครั้ง= 6,000 - ค่าตอบแทนการตรวจจริยธรรมการวิจัยในมนุษย์ 17 คน=71,122 บาท - ค่าตอบแทนการคุมสอบประมวล 1 ชุด *2,000 บาท *3 ครั้ง=6,000 - ค่าตอบแทนไวยากรณ์ภาษาอังกฤษ 17 คน* 5,000=85,000 - ค่าตอบแทนการตรวจรูปแบบวิทยานิพนธ์ 17 คน *1,000 บาท= 17,000 บาท	ไตรมาส 1 32% 1,286,695.04 บาท ไตรมาส 222% 884,602.84 บาท ไตรมาส 323% 924,812.06 บาท ไตรมาส 423% 924,812.06 บาท บาท	อ.ปรัชญพัชร วันอุทา อ.ดร.บุษยา จูงาม
--	---	---	--	-----------	-----------	--	--	---

1.4 พัฒนาเครือข่ายพันธมิตรร่วมจัดการศึกษา เพื่อยกระดับคุณภาพการจัดการศึกษาระดับสากล								
1.4.1 โครงการพัฒนาเครือข่ายพันธมิตร หน่วยงานภาครัฐ ภาคเอกชน มหาวิทยาลัยในประเทศเพื่อร่วมจัดการศึกษา								
กิจกรรม 1. พัฒนาความร่วมมือ MOU ในการจัดการเรียนการสอน กับหน่วยงานภายนอกและ มีการดำเนินงานร่วมกัน พัฒนาความร่วมมือ MOU ในการจัดการเรียนการสอนกับหน่วยงานภายนอกและ มีการดำเนินงานร่วมกัน วิเคราะห์ จุดเด่นหลักสูตรและเชื่อมโยงเข้ากับความต้องการของหน่วยงาน ดำเนินกิจกรรมตามข้อตกลงความร่วมมือในการจัดการเรียนการสอนกับหน่วยงานภายนอก	เพื่อพัฒนาความร่วมมือ MOU ในการจัดการเรียนการสอนกับหน่วยงานภายนอกและ มีการดำเนินงานร่วมกัน พัฒนาความร่วมมือ MOU ในการจัดการเรียนการสอนกับหน่วยงาน ภายนอกและ มีการดำเนินงานร่วมกัน วิเคราะห์จุดเด่นหลักสูตรและเชื่อมโยงเข้ากับความต้องการของหน่วยงาน ดำเนินกิจกรรมตามข้อตกลงความร่วมมือในการจัดการเรียนการสอนกับหน่วยงานภายนอก	1. ร้อยละของหลักสูตรที่มีความร่วมมือ (MOU) กับเครือข่ายพันธมิตร หน่วยงานภาครัฐ เอกชน มหาวิทยาลัยในประเทศเพื่อร่วมจัดการศึกษา 2. ระดับความสำเร็จของการพัฒนาเครือข่ายพันธมิตร หน่วยงานภาครัฐ เอกชน มหาวิทยาลัยในประเทศเพื่อร่วมจัดการศึกษา จัดการศึกษาเฉพาะกลุ่ม ยกกระดับคุณภาพการจัดการศึกษา		-	-		ไตรมาส 1-4 ต.ค.64 – ก.ย.65	บัณฑิตวิทยาลัย
1.4.2 โครงการสร้างเครือข่ายความร่วมมือกับมหาวิทยาลัยต่างประเทศเพื่อร่วมจัดการศึกษา ยกกระดับคุณภาพการจัดการศึกษาระดับสากล								
กิจกรรม 1. ประสานความร่วมมือและทำ MOU ปรับปรุงแก้ไขระเบียบ/ประกาศเพื่อรองรับ MOU แลกเปลี่ยนอาจารย์/ นักศึกษา จัดการศึกษาหลักสูตรควบ 2 ปริญญา จัดหลักสูตรตามความต้องการของผู้เรียน	เพื่อประสานความร่วมมือและทำ MOU ปรับปรุงแก้ไขระเบียบ/ประกาศเพื่อรองรับ MOU แลกเปลี่ยนอาจารย์/ นักศึกษา จัดการศึกษาหลักสูตรควบ 2 ปริญญา จัดหลักสูตรตามความต้องการของผู้เรียน	ระดับความสำเร็จของการสร้างเครือข่ายความร่วมมือกับมหาวิทยาลัยต่างประเทศเพื่อร่วมจัดการศึกษา ยกกระดับคุณภาพการจัดการศึกษาระดับสากล		-	-		ไตรมาส 1-4 ต.ค.64 – ก.ย.65	บัณฑิตวิทยาลัย
รวมงบประมาณ				11,787,842	11,787,842			

งานพัฒนาทักษะนักศึกษาสู่การเรียนรู้ในศตวรรษที่ 21								
1.5 สร้างบัณฑิตสมรรถนะสูง บ่มเพาะความเป็นผู้ประกอบการจิตอาสาและสร้างวิศวกรสังคม								
1.5.2 โครงการพัฒนานักศึกษาสู่การเรียนรู้ในศตวรรษที่ 21 ทักษะวิชาการและวิชาชีพ								
กิจกรรม 1. คู่มือบัณฑิตวิทยาลัย	<p>1. เพื่อรวบรวมระเบียบข้อบังคับ และแนวปฏิบัติต่างๆ ที่เกี่ยวข้องกับการจัดการศึกษาในระดับบัณฑิตศึกษา</p> <p>2. เพื่อให้นักศึกษาที่จะเข้าศึกษาได้เตรียมความพร้อมและสามารถประพฤติปฏิบัติตามระเบียบ ข้อบังคับ และแนวปฏิบัติต่างๆ ของมหาวิทยาลัย และหลักสูตรได้อย่างถูกต้องครบถ้วน</p> <p>3. เพื่อเป็นคู่มือของอาจารย์ที่ปรึกษา เจ้าหน้าที่ ที่ปฏิบัติงานด้านบัณฑิตศึกษา ในการให้คำแนะนำแก่นักศึกษา</p>	<p>เชิงปริมาณ</p> <p>1.จัดทำคู่มือบัณฑิตศึกษา จำนวน 200 เล่ม</p> <p>เชิงคุณภาพ</p> <p>1.นักศึกษาได้ทราบและปฏิบัติเกี่ยวกับระเบียบ ข้อบังคับ และแนวปฏิบัติต่างๆ ที่เกี่ยวข้องกับการจัดการศึกษาในระดับบัณฑิตศึกษาได้อย่างถูกต้องครบถ้วน</p> <p>2.อาจารย์ที่ปรึกษา และเจ้าหน้าที่ที่ปฏิบัติงานด้านบัณฑิตศึกษา ใช้เป็นคู่มือในการให้คำแนะนำแก่นักศึกษาได้อย่างถูกต้องครบถ้วน</p>		20,000	20,000	<p>ค่าวัสดุ =20,000 บาท</p> <p>- ค่าวัสดุ 100 เล่ม*200 บาท =20,000 บาท</p>	<p>ไตรมาส 1</p> <p>พ.ย. 64</p>	<p>ผศ.ดร.ตฤชา สลึงค์</p> <p>ธิดา โยธากุล</p>
กิจกรรม 2. การอบรมการใช้งานระบบe-graduate	<p>1. เพื่อให้ความรู้เกี่ยวกับการใช้งานระบบ e-graduate ให้กับนักศึกษาระดับบัณฑิตศึกษา</p>	<p>เชิงปริมาณ</p> <p>1.จำนวนผู้เข้าร่วมโครงการคิดเป็นร้อยละ 95</p> <p>เชิงคุณภาพ</p> <p>1.ความพึงพอใจของผู้เข้าร่วมโครงการอยู่ในระดับดี</p> <p>2.ผู้เข้าร่วมโครงการสามารถใช้งานโปรแกรมการใช้งาน e-graduate ได้ในระดับดี</p>		10,000	10,000	<p>ค่าใช้จ่าย =6,000 บาท</p> <p>ค่าอาหารกลางวัน 40 คน*1 มื้อ*80 บาท=3,200 บาทค่าอาหารว่าง40 คน*2 มื้อ*35 บาท=2,800 บาท</p> <p>ค่าวัสดุ=4,000 บาท</p> <p>ค่าวัสดุกิจกรรม=4,000 บาท</p>	<p>ไตรมาส 1</p> <p>ธ.ค. 64</p>	<p>ผศ.ดร.ตฤชา สลึงค์</p>

	กิจกรรม 3. การอบรมเชิงปฏิบัติการ ระเบียบขั้นตอนการสำเร็จการศึกษา และการตีพิมพ์เผยแพร่ผลงานวิทยานิพนธ์ การค้นคว้าอิสระ ระดับบัณฑิตศึกษา	1. เพื่อให้ความรู้เกี่ยวกับระเบียบขั้นตอนการสำเร็จการศึกษา 2. หลักเกณฑ์การตีพิมพ์เผยแพร่ผลงานวิทยานิพนธ์ การค้นคว้าอิสระ ระดับบัณฑิตศึกษา	เชิงปริมาณ 1. ผู้เข้าร่วมโครงการคิดเป็นร้อยละ 95 เชิงคุณภาพ 1. ความพึงพอใจของผู้เข้าร่วมโครงการ อยู่ในระดับดี		10,000	10,000	ค่าใช้จ่าย = 6,000 บาท ค่าอาหารกลางวัน 40 คน*1 มื้อ*80 บาท=3,200 บาท ค่าอาหารว่าง 40 คน*2 มื้อ*35 บาท= 2,800 บาท ค่าวัสดุ=4,000 บาท ค่าวัสดุกิจกรรม=4,000 บาท	ไตรมาส 2 มี.ค. 65	ผศ.ดร.วันสพรศรีศรีสวัสดิ์ อัจฉรา ศรีอภัย
	กิจกรรม 4. การปฐมนิเทศนักศึกษา ระดับบัณฑิตศึกษา	1. เพื่อแนะนำการจัดการศึกษา และหลักสูตรการเรียนการสอน ระดับบัณฑิตศึกษา 2. เพื่อแนะนำให้รู้จักผู้บริหารระดับมหาวิทยาลัย บัณฑิตวิทยาลัย อาจารย์ผู้สอน และบุคลากรที่เกี่ยวข้อง 3. เพื่อให้นักศึกษาได้ทราบกฎระเบียบ ข้อบังคับ และแนวปฏิบัติ เพื่อใช้ในการเรียนการสอน 4. เพื่อให้คำแนะนำเกี่ยวกับหน่วยงานที่เกี่ยวข้องในการติดต่อประสานงาน 5. เพื่อสร้างความสัมพันธ์อันดีระหว่างนักศึกษากับอาจารย์	เชิงปริมาณ 1. ผู้เข้าร่วมปฐมนิเทศจำนวน 140 คน เชิงคุณภาพ 1. ผู้เข้าร่วมปฐมนิเทศได้รับความรู้ความเข้าใจการจัดการหลักสูตรการเรียนการสอนระดับบัณฑิตศึกษา อยู่ในระดับดี		15,200	15,200	ค่าใช้จ่าย = 10,200 บาท ค่าอาหารกลางวัน 20 คน*1 มื้อ*80 บาท*2 ครั้ง=3,200 บาท ค่าอาหารว่าง 50 คน*2 มื้อ*35 บาท* 2 ครั้ง=7,000 บาท ค่าวัสดุ=5,000 บาท ค่าวัสดุกิจกรรม=5,000 บาท	ไตรมาส 1 พ.ย. 64 50% (7,600 บาท) ไตรมาส 3 มิ.ย. 65 50% (7,600 บาท)	ผศ.ดร.วันสพรศรีศรีสวัสดิ์ สมลักษณ์ เทินสระเกษ

	กิจกรรม 5. แสดงความยินดีกับ คณาจารย์บัณฑิตและมหาบัณฑิต	1. เพื่อร่วมแสดงความยินดีกับ คณาจารย์บัณฑิต และมหาบัณฑิต ของมหาวิทยาลัยราชภัฏวไลย อลงกรณ์ ในพระบรมราชูปถัมภ์ 2. เพื่อให้นักศึกษาระดับ บัณฑิตศึกษามีส่วนร่วมใน กิจกรรมของมหาวิทยาลัย	เชิงปริมาณ 1.จำนวนคณาจารย์บัณฑิต และ มหาบัณฑิต เข้าร่วมพิธีช่อม คิดเป็น ร้อยละ 95 เชิงคุณภาพ 1.ผู้เข้าร่วมมีส่วนร่วมในกิจกรรม ของมหาวิทยาลัย อยู่ในระดับดี		15,000	15,000	ค่าวัสดุ =15,000 บาท ค่าวัสดุจัดกิจกรรม 15,000 บาท	ไตรมาส 3 เม.ย. 65	อ.ดร.บุษยา จูงาม จිරดา ทองอินทร์
	กิจกรรม 6. การส่งเสริม ถ่ายทอด และการจัดการความรู้การวิจัยเพื่อ การใช้ประโยชน์ และสานสัมพันธ์ ศิษย์เก่าระดับบัณฑิตศึกษา (ครบรอบ 24 ปี)	1. เพื่อการส่งเสริม ถ่ายทอด และการจัดการความรู้การวิจัย เพื่อการใช้ประโยชน์ และสาน สัมพันธ์ศิษย์เก่าระดับ บัณฑิตศึกษา (ครบรอบ 24 ปี) 2. เพื่อให้นักศึกษาระดับ บัณฑิตศึกษามีส่วนร่วมใน กิจกรรมของบัณฑิตวิทยาลัย	เชิงปริมาณ 1.จำนวนคณาจารย์บัณฑิต และ มหาบัณฑิต เข้าร่วมกิจกรรม คิด เป็นร้อยละ 95 เชิงคุณภาพ 1.ผู้เข้าร่วมมีส่วนร่วมในกิจกรรม ของบัณฑิตวิทยาลัย มีความพึง พอใจ ในระดับมาก		82,900	82,900	ค่าใช้จ่าย =38,350 บาท ค่าอาหาร อาจารย์ เจ้าหน้าที่ 35 คน* 1 มื้อ* 150 บาท=5,250 บาท ค่าอาหารนักศึกษา บุคคลทั่วไป 35 คน* 1 มื้อ*120 บาท=4,200 บาท ค่าอาหารว่าง อาจารย์ เจ้าหน้าที่ นักศึกษา บุคคลทั่วไป 70 คน* 2 มื้อ* 35 บาท= 4,900 บาท ค่าจ้างทำ วีดีโอประชาสัมพันธ์ 1 ชิ้น =24,000 บาท ค่าวัสดุ = 44,550 บาท ค่าโล่ประกาศเกียรติคุณ (อะคริลิก) 25 ชิ้น*1,500 บาท=37,500 บาท ค่า วัสดุจัดกิจกรรม 1 งาน =7,050 บาท	ไตรมาส 3 พ.ค. 65	ผศ.ดร.วนัสพรศรีศรี สวัสดิ์ วิสุตา ชาวไทย

	<p>กิจกรรม 7. การอบรมภาษาอังกฤษ สำหรับนักศึกษาระดับบัณฑิตศึกษา</p>	<p>1. เพื่ออบรมความรู้ภาษาอังกฤษ ให้แก่นักศึกษาระดับบัณฑิตศึกษาของมหาวิทยาลัย เพื่อเพิ่มพูนความรู้และทักษะภาษาอังกฤษอันจะเป็นประโยชน์ต่อการเรียนหลักสูตรระดับบัณฑิตศึกษา</p> <p>2. เพื่อให้ให้นักศึกษาระดับบัณฑิตศึกษาได้เรียนรู้และมีทักษะภาษาอังกฤษ อันจะเป็นประโยชน์ต่อการศึกษา ค้นคว้าวิจัยหรือทำวิทยานิพนธ์ และเป็นเครื่องมือที่จะช่วยแสวงหาความรู้เพิ่มเติมให้ประสบความสำเร็จในการศึกษา</p>	<p>เชิงปริมาณ</p> <p>1.จำนวนนักศึกษาที่เข้าร่วมกิจกรรม ไม่น้อยกว่า ร้อยละ 80</p> <p>เชิงคุณภาพ</p> <p>1.นักศึกษามีทักษะในการใช้ภาษาอังกฤษ และสามารถนำไปใช้ประโยชน์ในชีวิตประจำวันได้ อยู่ในระดับดี</p>		<p>13,500</p>	<p>13,500</p>	<p>ค่าตอบแทนวิทยากร = 6,000 บาท ค่าตอบแทนวิทยากร 1 คน *6 ชั่วโมง *1,000 บาท = 6,000 บาท</p> <p>ค่าใช้จ่าย = 4,500 บาท ค่าอาหารกลางวัน 30 คน* 1 มื้อ *80 บาท*1 ครั้ง= 2,400 บาท ค่าอาหารว่าง 30 คน* 2 มื้อ *35 บาท *1 ครั้ง =2,100</p> <p>ค่าวัสดุกิจกรรม = 3,000 บาท ค่าวัสดุกิจกรรม 30 คน =3,000 บาท</p>	<p>ไตรมาส 1 ธ.ค. 64</p>	<p>ผศ.ดร.วนัสพรศรี สวัสดิ์ สมลักษณ์ เทินสระเกษ</p>
	<p>กิจกรรม 8. การอบรมเชิงปฏิบัติการอาจารย์ที่ปรึกษา วิทยานิพนธ์ และการค้นคว้าอิสระระดับบัณฑิตศึกษา</p>	<p>1. เพื่อให้ผู้เข้ารับการอบรมมีความรู้ความเข้าใจเกี่ยวกับหน้าที่และบทบาทอาจารย์ที่ปรึกษา วิทยานิพนธ์ และการค้นคว้าอิสระ ในระดับบัณฑิตศึกษา</p> <p>2. เพื่อให้ผู้เข้าอบรมสามารถนำแนวทางไปใช้ในบทบาทของอาจารย์ที่ปรึกษาวิทยานิพนธ์ และการค้นคว้าอิสระ การปฏิบัติที่ดีในการให้คำปรึกษา วิทยานิพนธ์ และการค้นคว้าอิสระ</p> <p>3. เพื่อเพิ่มสมรรถนะด้านการวิจัยส่งเสริมและสนับสนุนการเผยแพร่ผลงานวิจัย</p>	<p>เชิงปริมาณ</p> <p>1.อาจารย์ประจำหลักสูตรระดับบัณฑิตศึกษา และกรรมการที่ปรึกษา เข้าร่วมโครงการ ไม่น้อยกว่า ร้อยละ 80</p> <p>เชิงคุณภาพ</p> <p>1.อาจารย์ที่ได้รับการอบรมมีความพึงพอใจและสามารถนำความรู้ไปพัฒนาสมรรถนะด้านการวิจัย ส่งเสริมและสนับสนุนการเผยแพร่ผลงานวิจัยได้อย่างมีประสิทธิภาพ อยู่ในระดับดี</p>		<p>178,200</p>	<p>178,200</p>	<p>ค่าตอบแทนวิทยากร=28,800 บาท ค่าตอบแทนวิทยากร 2 คน*6 ชั่วโมง*1,200 บาท*2 วัน =28,800 บาท</p> <p>ค่าใช้จ่าย =136,900 บาท ค่าอาหารกลางวัน 50 คน* 2 มื้อ* 700 บาท*1 ครั้ง=70,000 บาท ค่าอาหารว่าง 50 คน* 4 มื้อ* 50 บาท=10,000 บาท ค่าที่พัก 50 คน*1 คืน* 900 บาท =45,000 บาท ค่าห้องประชุม 1 ห้อง* 2 วัน* 4,000 บาท =8,000 บาท ค่าทางด่วน 1 งาน*2 เที่ยว*750 บาท=1,500 บาท</p>	<p>ไตรมาส 2 มี.ค. 65</p>	<p>ผศ.ดร.วนัสพรศรี สวัสดิ์ สมลักษณ์ เทินสระเกษ</p>

							ค่าเบี้ยเลี้ยง 5 คน*2 วัน*240 บาท =2,400 บาท ค่าวัสดุกิจกรรม=12,500 บาท ค่าวัสดุกิจกรรม 5 ชุด =2,500 บาท ค่าน้ำมันเชื้อเพลิง 5 คัน*2 เทียว* 1,000 บาท= 10,000 บาท		
กิจกรรม 9. การอบรมเชิงปฏิบัติการ "การวิเคราะห์ข้อมูลทางสถิติสำหรับการทำวิทยานิพนธ์และดุษฎีนิพนธ์"	1.เพื่อให้ผู้เข้ารับการอบรมมีความรู้ความเข้าใจเกี่ยวกับ"การวิเคราะห์ข้อมูลทางสถิติสำหรับการทำวิทยานิพนธ์และดุษฎีนิพนธ์" 2.เพื่อให้ผู้เข้ารับการอบรมสามารถวิเคราะห์ข้อมูลทางสถิติสำหรับการทำวิทยานิพนธ์และดุษฎีนิพนธ์ได้	เชิงปริมาณ 1.จำนวนผู้เข้าร่วมโครงการคิดเป็นร้อยละ 95 เชิงคุณภาพ 1.ความพึงพอใจของผู้เข้าร่วมโครงการอยู่ในระดับดี2.ผู้เข้าร่วมโครงการสามารถวิเคราะห์ข้อมูลทางสถิติสำหรับการทำวิทยานิพนธ์และดุษฎีนิพนธ์ได้ในระดับดี		14,250	14,250	ค่าตอบแทนวิทยากร=6,000 บาท ค่าตอบแทนวิทยากร 1 คน 6 ชั่วโมง 1,000 บาท=6,000 บาท ค่าใช้จ่าย =7,500 บาท ค่าอาหารกลางวัน 50 คน*1 มื้อ*80 บาท=4,000 บาทค่าอาหารว่าง 50 คน*2 มื้อ*35 บาท=3,500 บาท ค่าวัสดุกิจกรรม =750 บาท ค่าวัสดุกิจกรรม 5 ชุด=750 บาท	ไตรมาส 2 ก.พ. 65	ผศ.ดร.ตฤษา สลึงค์ วิสุตา ชาวไทย	
กิจกรรม 10. โครงการยกระดับและส่งเสริมการเรียนรู้ตามกรอบมาตรฐานคุณวุฒิระดับอุดมศึกษา (สาขาวิชาหลักสูตรและการสอน)	1. เพื่อให้นักศึกษา ศึกษาวิเคราะห์หลักสูตรต่างๆ ที่อยู่ในสถานศึกษา 2. เพื่อให้นักศึกษามีความรู้ความเข้าใจเกี่ยวกับกลยุทธ์ในทางพัฒนา หลักสูตรทั้งระยะสั้น และระยะยาวที่ตอบสนองความต้องการของท้องถิ่น 3. เพื่อให้นักศึกษามีความรู้ความเข้าใจ เกี่ยวกับกระบวนการนำหลักสูตรไปใช้ของสถานศึกษา	เชิงปริมาณ 1.ผู้เข้าร่วมโครงการคิดเป็นร้อยละ 90 ของเป้าหมายที่ตั้งไว้ เชิงคุณภาพ 1.ผู้เข้าร่วมโครงการมีความรู้ ความเข้าใจในการพัฒนาหลักสูตรระดับสถานศึกษา 2.ผู้ร่วมโครงการมีความรู้ ความเข้าใจ ในการนำหลักสูตรไปใช้อย่างมีประสิทธิภาพ อยู่ในระดับดี		7,980	7,980	ค่าตอบแทน = 3,000 บาท ค่าตอบแทนวิทยากร 1,000 บาท* 3 ชม.* 1 คน = 3,000 บาท ค่าใช้จ่าย = 2,900 บาท - ค่าอาหารกลางวัน 1 มื้อ มื้อละ 120 บาท * 14 คน = 1,680 บาท - อาหารว่าง 2 มื้อ มื้อละ 35 บาท* 14 คน =980 บาท - ค่าเบี้ยเลี้ยง วันละ 240 บาท* 1 คน = 240 บาท - ค่าวัสดุ = 2,080 บาท - ค่าถ่ายเอกสาร ชุดละ 20 บาท* 14 ชุด =280 บาท	ไตรมาส 3 พ.ค. 65	รศ.ดร.สุวรรณา จ้อยทอง	

							- ค่าวัสดุจัดกิจกรรม (แฟ้ม ปากกา สมุด) = 800 บาท - ค่าน้ำมันเชื้อเพลิง 1,000 บาท		
	กิจกรรม 11. โครงการส่งเสริมคุณลักษณะด้านเอกลักษณ์และอัตลักษณ์ของบัณฑิต และสัมมนาทางการศึกษา/ภูมิพลังปัญญาของแผ่นดิน (สาขาวิชาหลักสูตรและการสอน)	1. เพื่อให้มีความรู้ ความเข้าใจ ในสถานการณ์ปัจจุบันและแนวโน้มทางการศึกษาและ กระบวนการทัศน์ เรื่องภูมิปัญญาของแผ่นดิน 2. เพื่อให้สามารถประยุกต์แนวคิด ทฤษฎีอันเนื่องมาจากพระราชดำริ และปรัชญาเศรษฐกิจพอเพียงในการจัดการศึกษา และเสริมสร้างพลังการเรียนรู้ให้กับบุคคลที่เกี่ยวข้อง 3. เพื่อให้สามารถวิเคราะห์และสังเคราะห์ผลงานที่เกี่ยวข้องกับการพัฒนาทรัพยากรทางการศึกษาให้สอดคล้องกับสังคมท้องถิ่น โดยการเสริมสร้างภูมิพลังปัญญาของแผ่นดิน	เชิงปริมาณ 1.อาจารย์ และนักศึกษาเข้าร่วมสัมมนา/ศึกษาดูงานโครงการตามแนวพระราชดำริปรัชญาเศรษฐกิจพอเพียง 2 ครั้ง เชิงคุณภาพ 1.อาจารย์ และนักศึกษาระดับปริญญาเอกมีความรู้ความเข้าใจเกี่ยวกับการนำปรัชญาเศรษฐกิจพอเพียงมาใช้ในการเรียนการสอน และการดำเนินชีวิตได้อยู่ในระดับดี		8,650	8,650	ค่าตอบแทน = 3,000 บาท - ค่าตอบแทนวิทยากร 1,000 บาท* 3 ชม.* 1 คน = 3,000 บาท ค่าใช้จ่าย 2,900 บาท - ค่าอาหารกลางวัน 1 มื้อ * 120 บาท * 14 คน = 1,680 บาท - อาหารว่าง 2 มื้อ* 35 บาท * 14 คน = 980 บาท - ค่าเบี้ยเลี้ยง วันละ 240 บาท * 1 คน = 240 บาท ค่าวัสดุ = 2,750 บาท - ค่าถ่ายเอกสาร ชุดละ 25 บาท * 14 ชุด = 350 บาท - ค่าวัสดุจัดกิจกรรม (แฟ้ม ปากกา สมุด) = 900 บาท - ค่าน้ำมันเชื้อเพลิง 1,500 บาท	ไตรมาส 3 มิ.ย. 65	รศ.ดร.สมบัติ คชสิทธิ์

<p>กิจกรรม 12. โครงการส่งเสริมคุณลักษณะด้านเอกลักษณ์และอัตลักษณ์ของบัณฑิตและสัมมนาทางการศึกษา (สาขาวิชาหลักสูตรและการสอน)</p>	<p>1) เพื่อนำนักศึกษาเข้าร่วมกิจกรรมจิตอาสาสำหรับนักศึกษาระดับบัณฑิตศึกษา</p> <p>2) เพื่อให้ นักศึกษาได้ศึกษาวิเคราะห์ ผลกระทบของการพัฒนาหลักสูตรและการจัดการเรียนการสอนในระบบ นอก ระบบ และอัยาศัย</p> <p>3) เพื่อให้ นักศึกษาได้ศึกษาวิเคราะห์หลักสูตรในระบบหลักสูตรนอกระบบ และหลักสูตรตามอัยาศัยมีความแตกต่างกันและวิธีการนำไปใช้มีความแตกต่างอย่างไร</p> <p>4) เพื่อให้ นักศึกษาได้ฝึกการเป็นจิตอาสา รู้จักช่วยเหลือสังคมและบุคคลทั่วไป</p>	<p>เชิงปริมาณ</p> <p>1.อาจารย์และนักศึกษาเข้าร่วมสัมมนา/ ศึกษาดูงานหลักสูตร การศึกษานอกระบบ และ การศึกษาตามอัยาศัย ไม่น้อยกว่า ร้อยละ 90</p> <p>เชิงคุณภาพ</p> <p>1.อาจารย์ และนักศึกษามีความรู้ความเข้าใจเกี่ยวกับการนำหลักสูตร การศึกษาในระบบ การศึกษานอกระบบ และการศึกษาตามอัยาศัย มาใช้ในการเรียนการสอนการ ดำเนินชีวิตได้ อยู่ในระดับดี</p>		<p>8,660</p>	<p>8,660</p>	<p>ค่าตอบแทน = 3,000 บาท - ค่าตอบแทนวิทยากร 1,000 บาท * 3 ชม.* 1 คน = 3,000 บาท</p> <p>ค่าใช้จ่าย = 2,520 บาท</p> <p>-ค่าอาหารกลางวัน 1 มื้อ มื้อละ 120 บาท * 12 คน = 1,440 บาท - อาหารว่าง 2 มื้อ มื้อละ 35 บาท * 12 คน =840 บาท - ค่าเบี้ยเลี้ยง วัน ละ 240 บาท * 1 คน = 240 บาท</p> <p>ค่าวัสดุ = 3,140 บาท</p> <p>- ค่าถ่ายเอกสาร ชุดละ 20 บาท * 12 ชุด = 240บาท - ค่าวัสดุจัดกิจกรรม (แฟ้ม ปากกา สมุด) = 900 บาท -ค่า น้ำมันเชื้อเพลิง 2,000 บาท</p>	<p>ไตรมาส 3 เม.ย. 65</p>	<p>รศ.ดร.สุวรรณา จ้อยทอง</p>
<p>กิจกรรม 13. โครงการพัฒนา นักศึกษาให้มีสมรรถนะในการผลิต และเผยแพร่ผลงานวิจัย (สาขาวิชานวัตกรรมการบริหารการศึกษา)</p>	<p>1. เพื่อพัฒนาศักยภาพอาจารย์ นักศึกษาในการเขียนบทความวิจัย และเทคนิคการเผยแพร่ ผลงานในวารสารวิชาการที่อยู่ใน ฐานข้อมูลของ สกอ. และ สมศ.</p> <p>2. เพื่อเตรียมความพร้อม อาจารย์ในการนำเสนอผลงาน นักศึกษาวิจัยในรูปแบบการ นำเสนอปากเปล่า และการ นำเสนอแบบโปสเตอร์</p> <p>3. นักศึกษาและอาจารย์มี วิธีการและความรู้เกี่ยวกับ นวัตกรรมเชิงรุก</p>	<p>เชิงปริมาณ</p> <p>1. จำนวนอาจารย์และนักศึกษา และผู้สนใจ ไม่น้อยกว่าร้อยละ 90</p> <p>เชิงคุณภาพ</p> <p>1.บทความมีคุณภาพได้รับการ พิจารณาไปนำเสนอในที่ประชุมทาง วิชาการของนักศึกษาและอาจารย์</p>		<p>6,450</p>	<p>6,450</p>	<p>หมวดค่าใช้จ่าย = 4,750 บาท</p> <p>-ค่าอาหารกลางวัน 1 มื้อ*120 บาท * 25 คน* = 3,000 บาท</p> <p>- อาหารว่าง 2 มื้อ*35 บาท * 25 คน = 1,750 บาท</p> <p>ค่าวัสดุ = 1,700 บาท</p> <p>- ค่าถ่ายเอกสาร ชุดละ 20 บาท * 25 ชุด =500 บาท</p> <p>- ปากกา ด้ามละ 10 บาท *25 ด้าม = 250 บาท</p> <p>- แฟ้มใส่เอกสาร อันละ 38 บาท *25 อัน = 950 บาท</p>	<p>ไตรมาส 2 ก.พ. 65</p>	<p>รศ.ดร.สุวรรณา โชติสุกานต์</p>

กิจกรรม 14. โครงการจิตอาสาผู้นำ นวัตกรรมการบริหารการศึกษา (สาขาวิชานวัตกรรมการบริหาร การศึกษา)	<p>1. เพื่อให้นักศึกษาสามารถ บริหารจัดการกิจกรรมพัฒนา ผู้เรียน การดูแลช่วยเหลือผู้เรียน</p> <p>2. เพื่อส่งเสริมวินัย คุณธรรม จริยธรรม และความ สามัคคีใน หมู่คณะ</p> <p>3. เพื่อให้นักศึกษาปฏิบัติตนเป็น แบบอย่างที่ดีมีจิตสำนึก สาธารณะและเสียสละให้สังคม</p> <p>4. เพื่อให้นักศึกษาปฏิบัติตนตาม จรรยาบรรณของวิชาชีพ</p>	<p>เชิงปริมาณ</p> <p>1.จำนวนอาจารย์และนักศึกษา และผู้สนใจ ไม่น้อยกว่าร้อยละ 90</p> <p>เชิงคุณภาพ</p> <p>1.นักศึกษาปฏิบัติตนเป็นแบบอย่าง ที่ดีมีจิตสำนึกสาธารณะและ เสียสละให้สังคม</p>		14,020	14,020	<p>ค่าตอบแทน = 5,000 บาท</p> <p>- ค่าตอบแทนวิทยากร 1,000 บาท * 5 ชม.* 1 คน = 5,000 บาท</p> <p>ค่าใช้จ่าย= 6,420 บาท</p> <p>- ค่าอาหารกลางวัน 1 มื้อ *120 บาท * 30 คน = 3,600 บาท</p> <p>- อาหารว่าง 2 มื้อ* 35 บาท * 30 คน =2,100 บาท</p> <p>- ค่าเบี้ยเลี้ยง วันละ 240 บาท * 3 คน = 720 บาท</p> <p>ค่าวัสดุ = 2,600 บาท</p> <p>- ค่าถ่ายเอกสาร ชุดละ 20 บาท * 30 ชุด =600 บาท</p> <p>- ค่าวัสดุจัดกิจกรรม (ปากกา แฟ้ม สมุด) =2,000 บาท</p>	ไตรมาส 3 พ.ค. 65	รศ.ดร.ฐิติพร พิชญกุล
---	--	---	--	--------	--------	---	---------------------	-------------------------

<p>กิจกรรม 15. โครงการพัฒนาผู้นำ นวัตกรรมกรรมการบริหารการศึกษา (สาขาวิชานวัตกรรมการบริหาร การศึกษา)</p>	<ol style="list-style-type: none"> 1. เพื่อให้ นักศึกษามีอุดมการณ์ ของผู้บริหารและแนวทางการ พัฒนาเป็นผู้บริหารมืออาชีพ 2. เพื่อให้ นักศึกษาสามารถ ศึกษาวิจัยเพื่อพัฒนาวิชาชีพ 3. เพื่อให้ นักศึกษาสามารถระดม ทรัพยากรเพื่อการศึกษา 4. เพื่อให้ นักศึกษาสามารถ บริหารการศึกษาและสร้าง ความสัมพันธ์กับชุมชนและ ท้องถิ่นได้ 5. เพื่อให้ นักศึกษาสามารถ บริหารงานระบบเครือข่าย 6. เพื่อให้ นักศึกษาเลือกใช้ ทฤษฎี หลักการ และ กระบวนการบริหารให้สอดคล้อง กับบริบท มหภาคและภูมิสังคม 7. เพื่อให้ นักศึกษาสามารถ บริหารการศึกษา และกำกับ ติดตาม ส่งเสริม และประเมิน สถานศึกษา 8. เพื่อให้ นักศึกษาสามารถ บริหารงานวิชาการ บริหารแหล่ง เรียนรู้และสิ่งแวดล้อมเพื่อ ส่งเสริมการจัดการเรียนรู้ 9. เพื่อให้ นักศึกษาสามารถ บริหารเทคโนโลยีสารสนเทศเพื่อ การบริหารและการเรียนรู้ 	<p>เชิงปริมาณ</p> <p>1.จำนวนอาจารย์และนักศึกษา และผู้สนใจ ไม่น้อยกว่าร้อยละ 90</p> <p>เชิงคุณภาพ</p> <p>1.นักศึกษาเห็นคุณค่าโครงการใน พระราชดำริและสามารถนำเสนอ แนวทางการประยุกต์ใช้ในการ ทำงานได้</p>		<p>14,020</p>	<p>14,020</p>	<p>ค่าตอบแทน = 5,000 บาท- ค่าตอบแทนวิทยากร 1,000 บาท * 5 ชม.* 1 คน = 5,000 บาท ค่าใช้จ่าย = 6,420 บาท - ค่าอาหารกลางวัน 1 มื้อ * 120 บาท * 30 คน = 3,600 บาท - อาหารว่าง 2 มื้อ * 35 บาท * 30 คน =2,100 บาท - ค่าเบี้ยเลี้ยง วันละ 240 บาท * 3 คน = 720 บาท ค่าวัสดุ =2,600 บาท - ค่าถ่ายเอกสาร ชุดละ 20 บาท * 30 ชุด =600 บาท - ปากกา แฟ้ม สมุด=2,000 บาท</p>	<p>ไตรมาส 2 มี.ค. 65</p>	<p>ผศ.ดร.ชาญชัย วงศ์สิริสวัสดิ์</p>
---	--	--	--	---------------	---------------	---	------------------------------	---

กิจกรรม 16. โครงการคลินิกวิจัยทางธุรกิจ (บริหารธุรกิจ)	<p>1) เพื่อให้นักศึกษาสามารถกำหนดประเด็นปัญหาสำคัญที่มีคุณค่าต่อการดำเนินการวิจัย</p> <p>2) เพื่อให้นักศึกษาสามารถออกแบบวิธีวิจัยที่ถูกต้อง</p> <p>3) เพื่อให้นักศึกษาสามารถนำเสนอเค้าโครงการวิจัยได้</p>	<p>เชิงปริมาณ</p> <p>1.นักศึกษาระดับปริญญาโท และปริญญาเอก สาขาบริหารธุรกิจ และอาจารย์ที่ปรึกษาและที่ปรึกษา ร่วมวิทยานิพนธ์ และการค้นคว้าอิสระ จำนวน 20 คน</p> <p>เข้าร่วมโครงการไม่น้อยกว่าร้อยละ 80</p> <p>เชิงคุณภาพ</p> <p>1.นักศึกษาได้รับความรู้ ประเมินจากแบบประเมินและแบบสัมภาษณ์รายงานความก้าวหน้าในการทำวิทยานิพนธ์และการค้นคว้าอิสระของนักศึกษา อยู่ในระดับดี</p>		14,700	14,700	<p>ค่าตอบแทน = 10,000 บาท</p> <p>- วิทยากร 1,000 บาท* 5 ชั่วโมง * 1 คน * 2 ครั้ง = 10,000 บาท</p> <p>ค่าใช้จ่าย = 4,600 บาท</p> <p>- ค่าอาหารว่าง 35 บาท *20 คน * 2 มื้อ =1,400 บาท</p> <p>- ค่าอาหารกลางวัน 80 บาท * 20 คน *2 มื้อ=3,200 บาท</p> <p>ค่าวัสดุ = 100 บาท</p> <p>- สมุด/ดินสอ กระดาษ 100 บาท</p>	<p>ไตรมาส 1</p> <p>ธ.ค. 64</p> <p>50%</p> <p>7,350 บาท</p> <p>ไตรมาส 2</p> <p>มี.ค. 64</p> <p>50%</p> <p>7,350 บาท</p>	<p>ผศ.ดร.ชาคริต ศรีทอง</p> <p>อ.ดร.ปรีชา คำมาดี</p>
กิจกรรม 17. โครงการปัจฉิมนิเทศ (บริหารธุรกิจ)	<p>1.เพื่อร่วมแสดงความยินดีกับ ดุษฎีบัณฑิต และมหาบัณฑิต ของมหาวิทยาลัยราชภัฏวไลยอลงกรณ์ ในพระบรมราชูปถัมภ์</p>	<p>เชิงปริมาณ</p> <p>1.จำนวนอาจารย์และนักศึกษาที่เข้าร่วมโครงการไม่น้อยกว่าร้อยละ 80 ของจำนวน 35 คน</p> <p>เชิงคุณภาพ</p> <p>1.ผลการประเมินนักศึกษาจากความรู้ที่ได้รับจากการเข้าร่วม อยู่ในระดับดี</p>		4,900	4,900	<p>ค่าใช้จ่าย = 3,875 บาท</p> <p>ค่าอาหารว่าง 35 บาท*25 คน* 1 มื้อ =875 บาท</p> <p>ค่าอาหารกลางวัน 120 บาท* 25 คน*1 มื้อ =3,000 บาท</p> <p>ค่าวัสดุ = 1,025 บาท</p> <p>สมุด/แฟ้ม 25 ชุด =1,025 บาท</p>	<p>ไตรมาส 3</p> <p>มี.ย.65</p>	<p>อ.ดร.ปรีชา คำมาดี</p>

กิจกรรม 18. โครงการศึกษาดูงานด้านธุรกิจ (บริหารธุรกิจ)	<p>1) เพื่อศึกษาดูงานในการบริหารทางธุรกิจในประเทศ</p> <p>2) เพื่อศึกษาถึงการรับมือกับสภาวะเศรษฐกิจปัจจุบัน</p> <p>3) เพื่อแลกเปลี่ยนเรียนรู้บรรยายการเรียนการสอนในด้านธุรกิจ</p> <p>4) เพื่อนำความรู้และประสบการณ์ที่ได้รับจากการศึกษาดูงานมาประยุกต์ใช้ให้เกิดประโยชน์ในด้านการศึกษาและการทำงาน</p>	<p>เชิงปริมาณ</p> <p>1.จำนวนอาจารย์และนักศึกษาที่เข้าร่วมโครงการไม่น้อยกว่าร้อยละ 80 ของจำนวน 25 คน</p> <p>เชิงคุณภาพ</p> <p>1.ผลการประเมินนักศึกษาจากความรู้ที่ได้รับจากการเข้าร่วมอยู่ในระดับดี</p> <p>2.นักศึกษาได้นำความรู้และประสบการณ์ที่ได้รับจากการศึกษาดูงานมาประยุกต์ใช้ให้เกิดประโยชน์ในด้านการศึกษาและการทำงานวิทยานิพนธ์และงานค้นคว้าอิสระของนักศึกษา</p>		41,360	41,360	<p>ค่าตอบแทน = 12,000 บาท</p> <p>วิทยากร 1,000 บาท* 6 ชั่วโมง * 1 คน * 2 วัน = 12,000 บาท</p> <p>ค่าใช้จ่าย = 26,960 บาท</p> <p>ค่าอาหารว่าง 35 บาท *20 คน * 4 มื้อ =2,800 บาท</p> <p>ค่าอาหารกลางวัน 120 บาท * 20 คน *2 มื้อ =4,800 บาท ค่าอาหารเย็น 120 บาท * 20 คน *1 มื้อ =2,400 บาท</p> <p>ค่าที่พัก 800 บาท*20*คน*1คืน =16,000 บาท</p> <p>ค่าเบี้ยเลี้ยงพนักงานขับรถ 240 บาท 2 คน *2 วัน =960 บาท</p> <p>ค่าวัสดุ = 2,400 บาท</p> <p>ค่าน้ำมันเชื้อเพลิง 1,200 บาท* 2 คัน = 2,400 บาท</p>	ไตรมาส 2 มี.ค. 65	อ.ดร.ปรีชา คำมาดี
--	--	--	--	--------	--------	--	----------------------	-------------------

	กิจกรรม 19. ปฐมนิเทศนักศึกษาใหม่ (รุ่นเข้า 2/64 และ 1/65) สาขาวิชารัฐประศาสนศาสตร์ คณะมนุษยศาสตร์และสังคมศาสตร์	เพื่อเตรียมความพร้อมของนักศึกษาทางด้านรัฐประศาสนศาสตร์ และภาษาอังกฤษ	เชิงปริมาณ 1. นักศึกษาใหม่ที่ผ่านการคัดเลือกร้อยละ 80 เข้าร่วมในกิจกรรมการปฐมนิเทศ เชิงคุณภาพ 1. นักศึกษาที่เข้าร่วมโครงการปฐมนิเทศ มีความเข้าใจโครงสร้างหลักสูตรและแนวทางการศึกษาอยู่ในระดับดี 2. นักศึกษาที่เข้าร่วมโครงการปฐมนิเทศ มีความเข้าใจแนวทางการพัฒนาทักษะภาษาอังกฤษของมหาวิทยาลัย อยู่ในระดับดี		8,750	8,750	ค่าใช้จ่าย = 8,750 บาท ค่าอาหาร 25 คน 1 มื้อ *80 บาท* 2 ครั้ง = 4,000 บาท ค่าอาหารว่าง 25 คน 1 มื้อ *35 บาท 2 ครั้ง = 1,750 บาท ค่าสถานที่จัดงาน 1 งาน 1,500 บาท * 2 ครั้ง = 3,000 บาท	ไตรมาส 1 พ.ย. 64 50% 4,375 บาท ไตรมาส 3 มิ.ย. 65 50% 4,375 บาท	ผศ.ดร.กัมลาศ เยวะนิจ
	กิจกรรม 20. ส่งเสริมความเป็นเลิศทางวิชาการของนักศึกษา (สาขาวิชา รัฐประศาสนศาสตร์ คณะมนุษยศาสตร์และสังคมศาสตร์)	เพื่อส่งเสริมศักยภาพนักศึกษาผ่านการเชิญวิทยากรภายนอกมาให้ความรู้ และแลกเปลี่ยนข้อคิดเห็น	เชิงปริมาณ 1.จัดกิจกรรมการบรรยายโดยวิทยากรจากภายนอก 1 ครั้ง 2.นักศึกษาของหลักสูตรเข้าร่วมร้อยละ 80 เชิงคุณภาพ 1.นักศึกษาที่เข้าร่วมมีความรู้ในเรื่องที่บรรยาย อยู่ในระดับดี		13,500	13,500	ค่าตอบแทน= 6,000 บาท ค่าตอบแทนวิทยากรบรรยายพิเศษ 1 คน 6 ชั่วโมง* 1,000 บาท = 6,000 บาท ค่าใช้จ่าย=7,500 บาท ค่าอาหาร 25 คน* 1 มื้อ* 80 บาท* 2 ครั้ง = 4,000 บาท ค่าอาหารว่าง 25 คน *2 มื้อ *35 บาท* 2 วัน = 3,500 บาท	ไตรมาส 2 ม.ค. 65 50% 6,750 บาท ไตรมาส 4 ก.ค. 65 50% 6,750 บาท	ผศ.ดร.รัฐชาติ ทศนัย
	กิจกรรม 21. อบรมเชิงปฏิบัติการ การอ่าน Article Journal ต่างประเทศ เพื่อการทบทวนวรรณกรรม (สาขาวิชาการจัดการระบบสุขภาพ)	1.พัฒนานักศึกษาให้สามารถอ่าน Article Journal ต่างประเทศ เพื่อการทบทวนวรรณกรรม 2. นักศึกษาสามารถทบทวนวรรณกรรมการวิจัยจากผลงานตีพิมพ์นานาชาติ เพิ่มมากขึ้น	เชิงปริมาณ 1.นักศึกษาเข้าร่วมอบรม ไม่น้อยกว่าร้อยละ 80 เชิงคุณภาพ 1.นักศึกษาที่เข้าร่วมมีความพึงพอใจอยู่ในระดับดี		6,500	6,500	ค่าตอบแทน = 6,000 บาท ค่าตอบแทนวิทยากร 1 คน*6 ชั่วโมง* 1,000บาท = 6,000บาท ค่าวัสดุ = 500 บาท ค่าถ่ายเอกสาร 1 ชุด*20 คน*25 บาท = 500 บาท	ไตรมาส 2 มี.ค.65 50%	อ.ดร.รัฐพล ศิลปรัตน์ รศ.ดร.พรรณี บัญชรหัตถกิจ

	กิจกรรม 22. อบรมเชิงปฏิบัติการ วิธีการสังเคราะห์งานวิจัยเพื่อ กำหนดกรอบแนวคิดการวิจัย (สาขาวิชาการจัดการระบบสุขภาพ)	1. เพื่อให้ นักศึกษามีความรู้ วิธีการสังเคราะห์งานวิจัย 2. เพื่อให้ นักศึกษาสามารถ กำหนดกรอบแนวคิดการวิจัย	เชิงปริมาณ 1. ร้อยละ 80 ของนักศึกษาเข้าร่วม อบรม เชิงคุณภาพ 1. นักศึกษาที่เข้าร่วมมีความพึง พอใจอยู่ในระดับดี		4,200	4,200	ค่าตอบแทน 3,600 บาท ค่าตอบแทนวิทยากรภายนอก 1 คน* 3 ชั่วโมง*1,200บาท=3,600 บาท ค่าวัสดุ 600 บาท ค่าถ่ายเอกสาร 1 ชุด* 20 คน *30 บาท = 600 บาท	ไตรมาส 2 ม.ค.65	อ.ดร.รัฐพล ศิลประเสริฐ รศ.ดร.พรรณี บัญญัติถกกิจ
	กิจกรรม 23. อบรมเชิงปฏิบัติการ คลินิกวิทยานิพนธ์ (สาขาวิชาการ จัดการระบบสุขภาพ)	1. เพื่อให้ นักศึกษามีความรู้ความ เข้าใจ เกี่ยวกับแนวทางการทำ วิทยานิพนธ์ที่ดี	เชิงปริมาณ 1. นักศึกษาเข้าร่วมอบรมคิดเป็น ร้อยละ 100 เชิงคุณภาพ 1. นักศึกษาที่เข้าร่วมมีความพึง พอใจอยู่ในระดับดี		7,800	7,800	ค่าตอบแทน = 7,200 บาท ค่าตอบแทนวิทยากรภายนอก 1 คน* 6 ชั่วโมง*1,200 บาท =7,200บาท ค่าวัสดุ =600 บาท ค่าถ่ายเอกสาร 1 ชุด*20 คน *30 บาท = 600 บาท	ไตรมาส 3 มิ.ย.65	อ.ดร.รัฐพล ศิลประเสริฐ รศ.ดร.พรรณี บัญญัติถกกิจ
	กิจกรรม 24. การศึกษาดูงานด้าน การจัดการระบบสุขภาพ (สาขาวิชาการจัดการระบบสุขภาพ)	1. เพื่อศึกษารูปแบบการจัดการ ระบบสุขภาพที่ดีของหน่วยงาน ด้านสุขภาพในระดับต่างๆ 2. เพื่อให้ นักศึกษาปริญญาโท และปริญญาเอก สาขาวิชาการ จัดการระบบสุขภาพนำความรู้ที่ ได้มาประยุกต์ใช้ในการศึกษา ด้านการจัดการระบบสุขภาพใน องค์กร	เชิงปริมาณ 1. นักศึกษาที่เข้าร่วมโครงการไม่ น้อยกว่าร้อยละ 80 เชิงคุณภาพ 1. ผู้เข้าร่วมโครงการได้รับความรู้ และประสบการณ์ในการจัดการ ระบบสุขภาพในองค์กรด้าน สาธารณสุข อยู่ในระดับดี 2. นักศึกษาที่เข้าร่วมมีความพึง พอใจอยู่ในระดับดี		30,000	30,000	ค่าตอบแทน = 7,200 บาท ค่าตอบแทนวิทยากรภายใน 2 คน *6 ชั่วโมง* 600 บาท= 7,200 บาท ค่าใช้จ่าย = 18,960 บาท ค่าเช่ารถตู้ 3 คัน*2 วัน *1,800 บาท = 10,800 บาท ค่าอาหารกลางวัน 24 คน*2 มื้อ*100 บาท = 4,800 บาท ค่าอาหารว่าง 24 คน * 4 มื้อ *35 บาท = 3,360 บาท ค่าวัสดุ= 3,840 บาท ค่าน้ำมันเชื้อเพลิง 355 กม. *2 ครั้ง *4 บาท = 2,840 บาท ค่าของที่ระลึก 2 ชิ้น*500 บาท = 1,000 บาท	ไตรมาส 2 ม.ค.65	อ.ดร.รัฐพล ศิลประเสริฐ รศ.ดร.พรรณี บัญญัติถกกิจ

	กิจกรรมที่ 25. การสร้างชุมชนสีเขียว ครั้งที่ 1 (สาขาวิชานวัตกรรมการจัดการสิ่งแวดล้อม)	<ol style="list-style-type: none"> 1. เพื่อให้นักศึกษาได้ไปเรียนรู้ในสถานที่จริง 2. เพื่อให้นักศึกษาได้นำสิ่งที่เรียนรู้ในห้องเรียนไปทดลองแก้ปัญหาในพื้นที่จริง 3. สร้างเครือข่ายการทำงานร่วมกับชุมชน 	<p>เชิงปริมาณ</p> <p>1. ร้อยละ 80 ของนักศึกษาในหลักสูตรเข้าร่วมกิจกรรม</p> <p>เชิงคุณภาพ</p> <p>1. นักศึกษาในหลักสูตรสามารถประยุกต์ใช้ความรู้เพื่อนำไปแก้ปัญหาในพื้นที่จริงได้</p>		19,430	19,430	<p>ค่าใช้จ่าย = 17,520 บาท</p> <p>ค่าอาหาร 30 คน*120 บาท*2 มื้อ = 7,200 บาท</p> <p>ค่าอาหารว่าง 30 บาท*25บาท *4 มื้อ = 3,000 บาท</p> <p>ค่าที่พัก 500 บาท*10 คน* 1วัน = 5,000 บาท</p> <p>ค่าน้ำมันเชื้อเพลิง = 1,600 บาท</p> <p>ค่าเบี้ยเลี้ยง อาจารย์ 3 คน คนละ 240 บาท = 720 บาท</p> <p>ค่าวัสดุ = 1,910 บาท</p> <p>ค่าวัสดุประกอบการจัดโครงการ (สมุด ดินสอ แฟ้ม) = 1,660 บาท</p> <p>ค่าไว้นิล 1*250=250 บาท</p>	ไตรมาส 2 ม.ค. 65	<p>ผศ.ดร.วันสพรศรี สวัสดิ์</p> <p>อ.ดร.ศศิธร ทาสิน</p> <p>อ.ดร.สุนทรี จินธรรม</p>
	กิจกรรมที่ 26. การสร้างชุมชนสีเขียว ครั้งที่ 2 (สาขาวิชานวัตกรรมการจัดการสิ่งแวดล้อม)	<ol style="list-style-type: none"> 1. เพื่อให้นักศึกษาได้ไปเรียนรู้ในสถานที่จริง 2. เพื่อให้นักศึกษาได้นำสิ่งที่เรียนรู้ในห้องเรียนไปทดลองแก้ปัญหาในพื้นที่จริง 3. สร้างเครือข่ายการทำงานร่วมกับชุมชน 	<p>เชิงปริมาณ</p> <p>1. ร้อยละ 80 ของนักศึกษาในหลักสูตรเข้าร่วมกิจกรรม</p> <p>เชิงคุณภาพ</p> <p>1. นักศึกษาในหลักสูตรสามารถประยุกต์ใช้ความรู้เพื่อนำไปแก้ปัญหาในพื้นที่จริงได้</p>		16,920	16,920	<p>ค่าใช้จ่าย = 9,120 บาท</p> <p>ค่าอาหาร 40 คน*120 บาท* 1 มื้อ = 4,800 บาท</p> <p>ค่าอาหารว่าง 40 คน *25 คน *2 มื้อ = 2,000 บาท</p> <p>ค่าน้ำมันเชื้อเพลิง = 1,600 บาท</p> <p>ค่าเบี้ยเลี้ยง อาจารย์ 3 คน * 240 บาท = 720 บาท</p> <p>ค่าวัสดุ = 7,800 บาท</p> <p>ค่าวัสดุประกอบการจัดโครงการ (สมุด ดินสอ แฟ้ม) = 1,000 บาท</p> <p>ค่าวัสดุในการสร้างนวัตกรรมชุมชนสีเขียว = 6,800 บาท</p>	ไตรมาส 2 มี.ค. 65	<p>ผศ.ดร.วันสพรศรี สวัสดิ์</p> <p>อ.ดร.ศศิธร ทาสิน</p> <p>อ.ดร.สุนทรี จินธรรม</p>
	กิจกรรม 27. การถ่ายทอดนวัตกรรมสีเขียวสู่ชุมชน	<ol style="list-style-type: none"> 1. เพื่อให้นักศึกษาเรียนรู้การแก้ไขปัญหาชุมชน 	<p>เชิงปริมาณ</p> <p>1. ร้อยละ 80 ของนักศึกษา ได้ความรู้ด้านการลงชุมชน</p>		16,380	16,380	<p>ค่าใช้จ่าย = 15,380 บาท</p> <p>ค่าอาหาร 40 คน*120 บาท*1 มื้อ = 4,800 บาท</p> <p>ค่าอาหารว่าง 40*25*2</p>	ไตรมาส 2 ก. พ. 64	<p>ผศ.ดร.วันสพรศรี สวัสดิ์</p> <p>อ.ดร.ศศิธร ทาสิน</p>

	(สาขาวิชาบัณฑิตกรรมการจัดการ สิ่งแวดล้อม)	2. เพื่อให้ นักศึกษามีทักษะในการ ใช้เครื่องมือ สิ่งประดิษฐ์ และ สามารถถ่ายทอดสู่ชุมชนได้	เชิงคุณภาพ 1. นักศึกษา มีทักษะในการใช้ เครื่องมือ สิ่งประดิษฐ์ และสามารถ ถ่ายทอดสู่ชุมชนได้ เพื่อนำไปใช้ใน การทำงานต่อไป				มือ = 2,000 บาท ค่าน้ำมันเชื้อเพลิง =1,600 บาท ค่าจ้างทำสื่อถ่ายทอด นวัตกรรม =6,260 บาท ค่าเบี้ยเลี้ยง อาจารย์ 3 คน * 240 บาท = 720 บาท ค่าวัสดุ =1,000 บาท ค่าวัสดุประกอบการจัดโครงการ (สมุด ดินสอ แฝ้ม) = 1,000 บาท		อ.ดร.สุนทร จิณธรรม
	กิจกรรม 28. ศึกษาดูงานด้าน สิ่งแวดล้อม (สาขาวิชาบัณฑิตกรรม การจัดการสิ่งแวดล้อม)	1. เพื่อให้ นักศึกษาเรียนรู้การ แก้ไขปัญหาชุมชน 2. เพื่อให้ นักศึกษาระบบ สิ่งแวดล้อมนอกสถานที่	เชิงปริมาณ 1. ร้อยละ 80 ของนักศึกษา ได้ ความรู้ด้านสิ่งแวดล้อม เชิงคุณภาพ 1. นักศึกษา มีทักษะในการแก้ไข ปัญหาด้านสิ่งแวดล้อมและระบบ นิเวศ		5,600	5,600	ค่าตอบแทน =1,500 บาท ค่าวิทยากร 500 บาท* 3 ชั่วโมง*1 คน =1,500 บาท ค่าใช้จ่าย =4,100 บาท ค่าอาหาร 10 คน*120 บาท*1 มือ= 1,200 บาท ค่าอาหารว่าง 10 คน*25 บาท*2 มือ = 500 บาท ค่าน้ำมันเชื้อเพลิง 1,680 บาท ค่าเบี้ยเลี้ยง อาจารย์ 3 คน *240 บาท = 720 บาท	ไตรมาส 2 ก.พ. 65	ผศ.ดร.วันสพรศรี สวัสดิ์ อ.ดร.ศศิธร ทาสิน อ.ดร.สุนทร จิณธรรม
	กิจกรรม 29. การสร้างกิจกรรม การเรียนรู้ด้านบัณฑิตกรรมการ จัดการสิ่งแวดล้อมชุมชน (สาขาวิชาบัณฑิตกรรมการจัดการ สิ่งแวดล้อม)	1. เพื่อให้ นักศึกษาเรียนรู้การ จัดการสิ่งแวดล้อมร่วมกับชุมชน ท้องถิ่น 2. เพื่อพัฒนานักศึกษาให้เป็น บัณฑิตที่มีคุณภาพตามอัตลักษณ์ ที่สอดคล้องกับวิสัยทัศน์ของ มหาวิทยาลัย	เชิงปริมาณ 1. ร้อยละ 90 ของนักศึกษา ได้ ความรู้ด้านการจัดการสิ่งแวดล้อม ทางการเกษตรอย่างยั่งยืน เชิงคุณภาพ 1. นักศึกษาสามารถนำความรู้ไป ปรับใช้ในการทำงานต่อไป		23,820	23,820	ค่าใช้จ่าย =9,120 บาท ค่าอาหาร 40 คน*120 บาท*1 มือ= 4,800 บาท ค่าอาหารว่าง 40 คน*25 บาท*2 มือ = 2,000 บาท ค่าน้ำมันเชื้อเพลิง =1,600 บาท ค่าเบี้ยเลี้ยง อาจารย์ 3 คน * 240 บาท = 720 บาท ค่าวัสดุ =14,700 บาท ค่าวัสดุในการสร้างนวัตกรรม = 14,700 บาท	ไตรมาส 2 มี.ค. 65	ผศ.ดร.วันสพรศรี สวัสดิ์ อ.ดร.ศศิธร ทาสิน อ.ดร.สุนทร จิณธรรม

<p>กิจกรรม 30. โครงการสืบสานศาสตร์พระราชาสื่อเพื่อพัฒนาสิ่งแวดล้อมอย่างยั่งยืน (หลักสูตรสิ่งแวดล้อมศึกษา)</p>	<p>เพื่อเพิ่มความรู้ ความตระหนักของนักศึกษาหลักสูตรปรัชญาดุษฎีบัณฑิต สาขาวิชาสิ่งแวดล้อมศึกษา โดยการเรียนรู้โครงการพระราชดำริในการใช้ศาสตร์พระราชาดำเนินการสิ่งแวดล้อม</p>	<p>เชิงปริมาณ 1.จำนวนอาจารย์และนักศึกษาเข้าร่วมโครงการไม่น้อยกว่าร้อยละ 80 ของจำนวน 12 คน</p> <p>เชิงคุณภาพ 1.นักศึกษาสามารถนำความรู้และประสบการณ์ที่ได้รับจากการศึกษาดูงานมาประยุกต์ใช้ให้เกิดประโยชน์</p>		26,200	26,200	<p>ค่าตอบแทน = 6,000 บาท ค่าตอบแทนวิทยากร 1,000 บาท*3 ชั่วโมง*2 คน = 6,000 บาท</p> <p>ค่าใช้จ่าย = 18,600 บาท ค่าอาหารกลางวัน (120 บาท*12 คน*2 มื้อ) = 2,880 บาท ค่าอาหารเย็น (120 บาท*12 คน*1 มื้อ) = 1,440 บาท ค่าอาหารว่าง (35 บาท*12 คน*4 มื้อ) = 1,680 บาท ค่าที่พัก (800 บาท*12 คน*1 คืน) = 9,600 บาท ค่าน้ำมันเชื้อเพลิง (1,500 บาท*1 คัน*2 วัน) = 3,000 บาท</p> <p>ค่าวัสดุ = 1,600 บาท ค่าป้ายไวนิล (1 ผืน*400 บาท) = 400 บาท ค่าวัสดุจัดกิจกรรม (100 บาท*12 คน) = 1,200 บาท</p>	<p>ไตรมาส 1 ธ.ค. 64</p>	<p>ผศ.ดร.สุวารีศรี ศรีปุณณะ</p>
<p>กิจกรรม 31. โครงการบริการวิชาการและเพิ่มทักษะการจัดการสิ่งแวดล้อม (หลักสูตรสิ่งแวดล้อมศึกษา)</p>	<p>1. เพื่อจัดกิจกรรมบริการวิชาการที่เป็นการเพิ่มทักษะในการจัดการสิ่งแวดล้อม</p>	<p>เชิงปริมาณ 1.จำนวนอาจารย์และนักศึกษาเข้าร่วมโครงการไม่น้อยกว่าร้อยละ 80</p> <p>เชิงคุณภาพ 1.นักศึกษาสามารถนำความรู้และประสบการณ์ที่ได้รับจากการศึกษาดูงานมาประยุกต์ใช้ให้เกิดประโยชน์</p>		19,900	19,900	<p>ค่าตอบแทน = 5,000 บาท ค่าตอบแทนวิทยากร 1,000 บาท*5 ชั่วโมง*1 คน = 5,000 บาท</p> <p>ค่าใช้จ่าย = 13,800 บาท ค่าอาหารกลางวัน (120 บาท*10 คน*2 มื้อ) = 2,400 บาท ค่าอาหารว่าง (35 บาท*10 คน*4 มื้อ) = 1,400 บาท ค่าที่พัก (800 บาท*10 คน*1 คืน) = 8,000 บาท</p>	<p>ไตรมาส 2 ก.พ. 65</p>	<p>ผศ.ดร.อนัญญา โพธิ์ประดิษฐ์</p>

							<p>ค่าน้ำมันเชื้อเพลิง (1,000 บาท*1 คัน*2 วัน) = 2,000 บาท</p> <p>ค่าวัสดุ = 1,100 บาท</p> <p>ค่าป้ายไวเนล (1 ผืน*400 บาท) = 400 บาท</p> <p>ค่าวัสดุจัดกิจกรรม (70 บาท*10 คน) = 700 บาท</p>		
	กิจกรรม 32. โครงการพัฒนาศักยภาพการทำวิทยานิพนธ์ของนักศึกษา (หลักสูตรสิ่งแวดล้อมศึกษา)	1. เพื่อเพิ่มทักษะในการทำวิทยานิพนธ์ให้กับนักศึกษาหลักสูตรปรัชญาดุษฎีบัณฑิต สาขาวิชาสิ่งแวดล้อมศึกษา	<p>เชิงปริมาณ</p> <p>1.จำนวนอาจารย์และนักศึกษาเข้าร่วมโครงการไม่น้อยกว่าร้อยละ 80</p> <p>เชิงคุณภาพ</p> <p>2.นักศึกษาสามารถนำความรู้และประสบการณ์ที่ได้รับมาพัฒนาการจัดทำวิทยานิพนธ์ให้มีความสมบูรณ์</p>		14,960	14,960	<p>ค่าตอบแทน = 6,000 บาท</p> <p>ค่าตอบแทนวิทยากร 1,000 บาท*6 ชั่วโมง*1 คน = 6,000 บาท</p> <p>ค่าใช้จ่าย = 8,960 บาท</p> <p>ค่าอาหารกลางวัน (100 บาท*8 คน*2 มื้อ) = 1,600 บาท</p> <p>ค่าอาหารว่าง (30 บาท*8 คน*4 มื้อ) = 960 บาท</p> <p>ค่าที่พัก (800 บาท*8 คน*1 คืน) = 6,400 บาท</p>	ไตรมาส 3 มิ.ย. 65	ผศ.ดร.สุวารีศรี ศรีบุญยะ
	กิจกรรม 33. การพัฒนาระบบการเรียนการสอนอย่างต่อเนื่องแบบองค์รวมของสาขาการจัดการเทคโนโลยี (สาขาวิชาการจัดการเทคโนโลยี)	1. เพื่อทำสื่อการสอนสำหรับสนับสนุนการสอนแบบออนไลน์ 2. เพื่อประเมินความต่อเนื่องแบบองค์รวมทุกรายวิชาที่เปิดสอนในหลักสูตร	<p>เชิงปริมาณ</p> <p>1.จำนวนรายวิชา 3 วิชา</p> <p>เชิงคุณภาพ</p> <p>1.ระดับความพึงพอใจของนักศึกษากับการดำเนินกิจกรรมอยู่ในระดับดีมาก</p>		24,000	24,000	<p>ค่าใช้จ่าย = 24,000 บาท</p> <p>ค่าจ้างดำเนินการบันทึกการสอน ออกแบบสื่อสิ่งพิมพ์ประกอบการสอน 1 งาน = 24,000 บาท</p>	ไตรมาส 3 เม.ย. 65	รศ.ดร.เบญจลักษณ์ เมืองมีศรี
	กิจกรรม 34. ศึกษาดูงานด้านเทคโนโลยีและนวัตกรรม (สาขาวิชาการจัดการเทคโนโลยี)	1. เพื่อนำนักศึกษาศึกษาดูงานด้านเทคโนโลยี 2. เพื่อนำนักศึกษาเข้าร่วมประชุมวิชาการในเวทีประชุมระดับชาติ	<p>เชิงปริมาณ</p> <p>1.ร้อยละ 80 ของผู้เข้าร่วมโครงการ</p> <p>เชิงคุณภาพ</p> <p>1.ระดับความพึงพอใจของนักศึกษากับการดำเนินกิจกรรมใน</p>		39,480	39,480	<p>ค่าใช้จ่าย = 36,280 บาท</p> <p>ค่าอาหาร 18 คน * 4 มื้อ* 120 บาท = 8,640 บาท</p> <p>ค่าอาหารว่าง 18 คน * 4 มื้อ* 35 บาท = 2,520 บาท</p> <p>ค่าที่พัก 18 ห้อง * 1 คืน* 800 บาท</p>	ไตรมาส 3 มิ.ย. 65	ผศ.ดร.ประภาวรรณ แพงศรี

			ระดับดีมาก				= 14,400 บาท ค่าเช่าเหมารถ 2 คัน *จำนวน 2 วัน = 8,800 บาท ค่าเบี้ยเลี้ยง 4 คน * 2 วัน*240 บาท = 1,920 บาท ค่าวัสดุ = 3,200 บาท ค่าน้ำมันเชื้อเพลิง 2 คัน จำนวน 2 วัน = 3,200 บาท		
	กิจกรรม 35. การพัฒนาทักษะการเรียนรู้และนวัตกรรม (สาขาวิชาการจัดการเทคโนโลยี)	1. เพื่อให้ นักศึกษามีทักษะการเรียนรู้เชิงปฏิบัติการด้านนวัตกรรม	เชิงปริมาณ 1.ร้อยละ 80 ของผู้เข้าร่วมโครงการ เชิงคุณภาพ 1.ระดับความพึงพอใจของนักศึกษา มีความรู้ความเข้าใจเพิ่มขึ้น		10,200	10,200	ค่าตอบแทน = 6,000 บาท ค่าตอบแทนวิทยากร จำนวน 6 ชม. * 1,000 บาท ค่าใช้จ่าย = 2,700 บาท ค่าอาหารกลางวัน 18 คน จำนวน 1 มื้อ * 80 บาท = 1,440 บาท ค่าอาหารว่าง 18 คน จำนวน 2 มื้อ * 35 บาท = 1,260 บาท ค่าวัสดุ = 1,500 บาท ค่าวัสดุจัดกิจกรรม สมุดโน้ต, เอกสาร =1,500 บาท	ไตรมาส 3ม.ย. 65	อ.ดร.ภาควิชาภูมิสุภาชาติ
	กิจกรรม 36. ปฐมนิเทศและเตรียมความพร้อมนักศึกษาหลักสูตร ป.บัณฑิต ปีการศึกษา 2564	เพื่อชี้แจงรายละเอียดขั้นตอนการจัดการเรียนการสอนของหลักสูตรประกาศนียบัตรบัณฑิต สาขาวิชาชีพครู	เชิงปริมาณ 1.ร้อยละ 80 ของผู้เข้าร่วมโครงการ เชิงคุณภาพ 1.พึงพอใจและเข้าใจในระเบียบข้อบังคับ อยู่ในระดับดี		26,650	26,650	ค่าใช้จ่าย = 6,650 บาท ค่าอาหารว่าง 190 คน*1 มื้อ*35 บาท=6,650 บาท ค่าวัสดุ = 20,000 บาท ค่าวัสดุจัดกิจกรรม 1 งาน =20,000 บาท	ไตรมาส 1 ต.ค. 64	ผศ.ดร.เลอลักษณ์ โอทยานนท์
	กิจกรรม 37. พัฒนาจิตสำนึกสำหรับครูสำหรับนักศึกษาหลักสูตรประกาศนียบัตรบัณฑิต สาขาวิชาชีพครู ปีการศึกษา 2564	1. เพื่อให้ นักศึกษามีแนวทางในการพัฒนาจิตของตนเอง 2. เพื่อให้ นักศึกษาอธิบายแนวสาขาวิชาชีพครูที่เข้าร่วมโครงการ	เชิงปริมาณ 1.ร้อยละ 80 ของนักศึกษาหลักสูตรประกาศนียบัตรบัณฑิต สาขาวิชาชีพครูที่เข้าร่วมโครงการ		41,500	41,500	ค่าตอบแทน = 12,000 บาท ค่าตอบแทนวิทยากร 2 คน* 6 ชั่วโมง*1,000 บาท = 12,000 บาท ค่าใช้จ่าย = 28,500 บาท	ไตรมาส 1 พ.ย. 64	อ.ดร.ประพรพรรณ พละชีวะ

		<p>ทางการนำกิจกรรมที่ตนยึดเหนี่ยวมาเพื่อการพัฒนาตนเองได้</p> <p>3. เพื่อให้ให้นักศึกษาอธิบายกิจกรรมทางศาสนาที่ตนนับถือซึ่งเกี่ยวข้องกับการพัฒนาวิชาชีพครูได้</p> <p>4. เพื่อให้ให้นักศึกษาอธิบายแนวทางการนำกิจกรรมที่ตนยึดเหนี่ยวมาเพื่อการพัฒนาวิชาชีพครูได้</p>	<p>เชิงคุณภาพ</p> <p>1. ผู้เข้าร่วมโครงการสามารถนำแนวทางนำกิจกรรมที่ตนยึดเหนี่ยวมาเพื่อการพัฒนาวิชาชีพครูได้ในระดับดี</p>				<p>ค่าอาหารกลางวัน 190 คน*1 มื้อ* 80 บาท = 15,200 บาท</p> <p>ค่าอาหารว่าง 190 คน*2 มื้อ*35 บาท = 13,300 บาท</p> <p>ค่าวัสดุ = 1,000 บาท</p> <p>ค่าวัสดุกิจกรรม 1 งาน=1,000 บาท</p>		
กิจกรรม 38. จิตตปัญญาศึกษา สำหรับนักศึกษาหลักสูตรประกาศนียบัตรบัณฑิต สาขาวิชาชีพครู ปีการศึกษา 2564	1. เพื่อให้ศึกษามีแนวทางในการพัฒนาจิตตปัญญาของตนเอง	<p>เชิงปริมาณ</p> <p>1. ร้อยละ 80 ของนักศึกษาหลักสูตรประกาศนียบัตรบัณฑิต สาขาวิชาชีพครูที่เข้าร่วมโครงการ</p> <p>เชิงคุณภาพ</p> <p>1. ผู้เข้าร่วมโครงการมีความรู้ความเข้าใจและสามารถนำแนวทางการพัฒนาจิตตปัญญาของตนเองได้ในระดับดีมาก</p>		41,500	41,500	<p>ค่าตอบแทนวิทยากร = 12,000 บาท</p> <p>ค่าตอบแทนวิทยากร 2 คน*6 ชั่วโมง*1,000 บาท=12,000 บาท</p> <p>ค่าใช้สอย = 28,500 บาท</p> <p>ค่าอาหารกลางวัน 190 คน* 1 มื้อ* 80 บาท = 15,200 บาท</p> <p>ค่าอาหารว่าง 190 คน* 2 มื้อ* 35 บาท = 13,300 บาท</p> <p>ค่าวัสดุ = 1,000 บาท</p> <p>ค่าวัสดุจัดกิจกรรม 1 งาน *1,000 บาท = 1,000 บาท</p>	ไตรมาส 1 พ.ย. 64	อ.ดร.ประพรธน์ พลชะชีวะ	

	<p>กิจกรรม 39. พัฒนาการกระบวนการคิดขั้นสูง สำหรับนักศึกษาหลักสูตรประกาศนียบัตรบัณฑิต สาขาวิชาชีพครู ปีการศึกษา 2564</p>	<p>1. เพื่อให้ศึกษามีแนวทางในการพัฒนากระบวนการคิดขั้นสูงของตนเอง 2. เพื่อให้ศึกษาอธิบายกระบวนการคิดขั้นสูงที่จะสามารถนำมาพัฒนาตนเองได้ 3. เพื่อให้ศึกษาสามารถนำกระบวนการคิดขั้นสูงไปเป็นแนวทางในการพัฒนาวิชาชีพครูและพัฒนาผู้เรียนได้</p>	<p>เชิงปริมาณ 1.ร้อยละ 80 ของนักศึกษาหลักสูตรประกาศนียบัตรบัณฑิต สาขาวิชาชีพครูที่เข้าร่วมโครงการ</p> <p>เชิงคุณภาพ 1.ผู้เข้าร่วมโครงการสามารถนำกระบวนการคิดขั้นสูงไปเป็นแนวทางในการพัฒนาวิชาชีพครูและพัฒนาผู้เรียนได้</p>		41,500	41,500	<p>ค่าตอบแทนวิทยากร= 12,000 บาท ค่าตอบแทนวิทยากร 2 คน*6 ชั่วโมง*1,000 บาท = 12,000 บาท ค่าใช้จ่าย = 28,500 บาท ค่าอาหารกลางวัน 190 คน*1 มื้อ 80 บาท= 15,200 บาท ค่าอาหารว่าง 190 คน 2 มื้อ * 35 บาท = 13,300 บาท ค่าวัสดุ = 1,000 บาท ค่าวัสดุจัดกิจกรรม 1 งาน = 1,000 บาท</p>	ไตรมาส 3 มิ.ย. 65	ผศ.ดร.ตฤษา สลิ่งศ์
	<p>กิจกรรม 40. การเรียนรู้ในศตวรรษที่ 21 : เทคโนโลยีที่ใช้ในการจัดการเรียนการสอน สำหรับนักศึกษาหลักสูตรประกาศนียบัตรบัณฑิต สาขาวิชาชีพครู ปีการศึกษา 2564</p>	<p>1. เพื่อให้ศึกษามีความรู้ความสามารถทางด้านการใช้เทคโนโลยีสารสนเทศ และสามารถนำความรู้ที่ได้มาบูรณาการในการจัดการเรียนการสอนให้เกิดรูปแบบและวิธีการจัดการเรียนรู้ที่หลากหลาย2. เพื่อให้ศึกษานำเทคโนโลยีสารสนเทศมาใช้ในกระบวนการเรียนการสอนอย่างเหมาะสม</p>	<p>เชิงปริมาณ 1.ร้อยละ 80 ของนักศึกษาหลักสูตรประกาศนียบัตรบัณฑิต สาขาวิชาชีพครูที่เข้าร่วมโครงการ</p> <p>เชิงคุณภาพ 1.ผู้เข้าร่วมโครงการนำเทคโนโลยีสารสนเทศมาใช้ในกระบวนการเรียนการสอนได้ในระดับดี</p>		41,500	41,500	<p>ค่าตอบแทนวิทยากร= 12,000 บาท ค่าตอบแทนวิทยากร 2 คน*6 ชั่วโมง*1,000 บาท= 12,000 บาท ค่าใช้จ่าย = 28,500 บาท ค่าอาหารว่าง 190 คน* 2 มื้อ* 35 บาท* 1 ครั้ง= 13,300 บาท ค่าอาหารกลางวัน 190 คน*1 มื้อ* 80 บาท= 15,200 บาท ค่าวัสดุ = 1,000 บาท ค่าวัสดุจัดกิจกรรม 1 งาน = 1,000 บาท</p>	ไตรมาส 3มิ.ย. 65	ผศ.ดร.ตฤษา สลิ่งศ์
	<p>กิจกรรม 41. ศึกษาดูงานด้านปรัชญาเศรษฐกิจพอเพียงกับการศึกษาและจิตอาสาเพื่อพัฒนาผู้นำ สำหรับครู สำหรับนักศึกษาหลักสูตรประกาศนียบัตรบัณฑิต สาขาวิชาชีพครู ปีการศึกษา 2564</p>	<p>1. เพื่อให้ศึกษามีความรู้ และสามารถสรุปประเด็นหรือสาระสำคัญของเศรษฐกิจพอเพียงกับการศึกษา 2. เพื่อให้ศึกษานำแนวทางเศรษฐกิจพอเพียงกับการศึกษาไปประยุกต์ใช้ได้ 3. เพื่อให้ศึกษาเห็นคุณค่า</p>	<p>เชิงปริมาณ 1.ร้อยละ 80 ของนักศึกษาหลักสูตรประกาศนียบัตรบัณฑิต สาขาวิชาชีพครูที่เข้าร่วมโครงการ</p> <p>เชิงคุณภาพ 1.ผู้เข้าร่วมโครงการมีแนวทางในการพัฒนาภาวะผู้นำในตนเองมากขึ้น</p>		382,800	382,800	<p>ค่าตอบแทนวิทยากร= 36,000 บาท ค่าตอบแทนวิทยากร 3 คน* 12 ชั่วโมง*1,000 บาท= 36,000 บาท ค่าใช้จ่าย = 340,800 บาท ค่าอาหารกลางวัน 192 คน*4 มื้อ 120 บาท= 92,160 บาท ค่าอาหารว่าง 192 คน*4 มื้อ*35 บาท=26,880 บาท</p>	ไตรมาส 4 ก.ค. 65	ผศ.ดร.อังคณา กรณยาธิกุล

		และทำงานอาสาสมัครเพื่อพัฒนาตนเองและสังคมให้มากขึ้นได้ 4. เพื่อให้นักศึกษามีแนวทางการพัฒนาภาวะผู้นำในตนเองมากขึ้น					ค่าที่พัก (อาจารย์) 12 คน*1 คืน*800 บาท = 9,600 บาท ค่าที่พัก (นักศึกษา) 180 คน*1 คืน* 800 บาท=144,000 บาท ค่าเช่าเหมารถตู้ 12 คัน*2 วัน*2,800 บาท=67,200 บาท ค่าเบี้ยเลี้ยงคนขับรถตู้ 2 คน*2 วัน* 240 บาท = 960 บาท ค่าวัสดุ = 6,000 บาท ค่าวัสดุจัดกิจกรรม 1 งาน = 1,000 บาท ค่าน้ำมันเชื้อเพลิง 1 คัน*2 วัน*2,500 บาท=5,000 บาท		
กิจกรรม 42. ปัจฉิมนิเทศสำหรับนักศึกษาหลักสูตรประกาศนียบัตรบัณฑิต สาขาวิชาชีพครู ปีการศึกษา 2564	1. เพื่อเตรียมความพร้อมให้กับนักศึกษาในการก้าวสู่ครูมืออาชีพ 2. เพื่อกระตุ้นให้นักศึกษามีจิตสำนึกที่ดีต่อการประกอบอาชีพครูอย่างมีจรรยาบรรณและพร้อมที่จะรับใช้สังคมต่อไป 3. เพื่อให้นักศึกษาได้แลกเปลี่ยนเรียนรู้ประสบการณ์จากการศึกษา สังเกต การปฏิบัติการสอน และร่วมกันเสนอแนะแนวทางการแก้ไขปัญหาที่เกิดขึ้นได้อย่างมีประสิทธิภาพ	เชิงปริมาณ 1.ร้อยละ 80 ของนักศึกษาหลักสูตรประกาศนียบัตรบัณฑิต สาขาวิชาชีพครูที่เข้าร่วมโครงการ เชิงคุณภาพ 1.ผู้เข้าร่วมโครงการได้แลกเปลี่ยนเรียนรู้ประสบการณ์จากการศึกษา สังเกต การปฏิบัติการสอน และร่วมกันเสนอแนะแนวทางการแก้ไขปัญหาที่เกิดขึ้นได้อย่างมีประสิทธิภาพ		70,500	70,500	ค่าตอบแทนวิทยากร= 6,000 บาท ค่าตอบแทนวิทยากร 1 คน*6 ชั่วโมง*1,000 บาท= 6,000 บาท ค่าใช้จ่าย = 28,500 บาท ค่าอาหารกลางวัน 190 คน*1 มื้อ*80 บาท=15,200 บาท ค่าอาหารว่าง 190 คน*2 มื้อ*35 บาท =13,300 บาท ค่าวัสดุ = 36,000 บาท ค่าวัสดุจัดกิจกรรม 1 งาน = 36,000 บาท	ไตรมาส 3 พ.ค. 65	ผศ.ดร.อังคณา กรัณยาธิกุล	

กิจกรรม 43. คู่มือฝึกประสบการณ์วิชาชีพครู สำหรับครู สำหรับ นศ. ป.บัณฑิต	1. เพื่อจัดทำคู่มือฝึกประสบการณ์วิชาชีพครู	เชิงปริมาณ 1.จำนวนคู่มือฝึกประสบการณ์วิชาชีพครู (540 เล่ม) เชิงคุณภาพ 1.นักศึกษาได้ใช้ความรู้ความเข้าใจในการฝึกประสบการณ์วิชาชีพครูในระดับดีมาก		54,000	54,000	ค่าวัสดุ = 54,000 บาท ค่าวัสดุ จัดกิจกรรม 1 งาน= 54,000 บาท	ไตรมาส 1 ธ.ค. 64	ผศ.ดร.เลอลักษณ์ โอทกานนท์
กิจกรรม 44. ทวนสอบคุณภาพหลักสูตร สาขาวิชาชีพครู ปีการศึกษา 2564	1. เพื่อตรวจสอบผลสัมฤทธิ์ทางการเรียนตามมาตรฐานผลการเรียนรู้ 2. เพื่อตรวจสอบผลสัมฤทธิ์ระดับรายวิชา 3. เพื่อตรวจสอบผลสัมฤทธิ์ระดับหลักสูตร	เชิงปริมาณ 1.จำนวนรายวิชาในการทวนสอบไม่น้อยกว่าร้อยละ 25 ของปีการศึกษา เชิงคุณภาพ 1.ผลการทวนสอบคุณภาพหลักสูตรอยู่ในระดับดี 2.ผลสัมฤทธิ์ทางการเรียนตามมาตรฐาน อยู่ในระดับดีมาก		6,160	6,160	ค่าตอบแทน =4,200 บาท ค่าตอบแทนกรรมการตรวจประเมิน 1 คน*7 ชั่วโมง*600 บาท =4,200 บาท ค่าใช้จ่าย = 1,520 บาท ค่าอาหารกลางวัน 8 คน*1 มื้อ*120 บาท=960 บาทค่าอาหารว่าง 8 คน*2 มื้อ*35 บาท=560 บาท ค่าวัสดุ=440 บาท ค่าวัสดุจัดกิจกรรม 1 งาน =440 บาท	ไตรมาส 3 พ.ค. 65	ผศ.ดร.เลอลักษณ์ โอทกานนท์

	<p>กิจกรรม 45. เตรียมความพร้อมก่อนสอบใบประกอบวิชาชีพครู หลักสูตร ป.บัณฑิต</p>	<p>1. เพื่อจัดเตรียมความพร้อมก่อนสอบใบประกอบวิชาชีพครู หลักสูตร ป.บัณฑิต</p> <p>2. เพื่อดำเนินการเตรียมความพร้อมก่อนสอบใบประกอบวิชาชีพครู หลักสูตร ป.บัณฑิต</p>	<p>เชิงปริมาณ</p> <p>1.จำนวนนักศึกษาที่เข้าร่วมเตรียมความพร้อมในการสอบไม่น้อยกว่าร้อยละ 80</p> <p>2.ร้อยละ 80 ของผู้เข้าร่วมผ่านการสอบใบประกอบวิชาชีพครู หลักสูตร ป.บัณฑิต</p> <p>เชิงคุณภาพ</p> <p>1. นักศึกษาพึงพอใจขั้นตอนและกระบวนการ เตรียมความพร้อมก่อนสอบใบประกอบวิชาชีพครู หลักสูตร ป.บัณฑิต อยู่ในระดับดี</p>		82,000	82,000	<p>ค่าตอบแทน = 72,000 บาท</p> <p>ค่าตอบแทนวิทยากร 30 คน*4 ชั่วโมง*600 บาท= 72,000 บาท</p> <p>ค่าวัสดุ = 10,000 บาท</p> <p>ค่าวัสดุจัดกิจกรรม = 10,000 บาท</p>	<p>ไตรมาส 2</p> <p>มี.ค. 65</p>	<p>ผศ.ดร.อังคณา</p> <p>กรัณยาธิกุล</p>
	<p>กิจกรรม 46. โครงการ ศึกษาดูงานด้านหลักสูตรและการสอน (นักศึกษาจีน)</p>	<p>1.เพื่อให้ผู้เข้าร่วมโครงการได้มีการแลกเปลี่ยนเรียนรู้การบริหารจัดการในหลักสูตร</p> <p>2.เพื่อเป็นแนวทางในการกำหนดกรอบทิศทางดำเนินงานตามภารกิจ ปีงบประมาณ พ.ศ.2566 ให้สอดคล้องกับทิศทาง และการพัฒนาของมหาวิทยาลัย</p> <p>3.เพื่อกำหนดกรอบทิศทางดำเนินงานตามแผนปฏิบัติการราชการประจำปีงบประมาณ พ.ศ.2566 ให้สอดคล้องกับทิศทาง การพัฒนาของมหาวิทยาลัย</p> <p>4.เพื่อสร้างบรรยากาศการบริหารจัดการแบบมีส่วนร่วมในการทำงานของอาจารย์ประจำหลักสูตร</p>	<p>เชิงปริมาณ</p> <p>1.ผู้เข้าร่วมโครงการคิดเป็นร้อยละ 90 ของเป้าหมายตั้งไว้</p> <p>เชิงคุณภาพ</p> <p>2. ได้แผนปฏิบัติการหลักสูตร ประจำปีงบประมาณ 2566</p>		138,930	138,930	<p>ค่าตอบแทน = 6,000 บาท</p> <p>ค่าตอบแทนวิทยากร 1 คน*6 ชั่วโมง* 1,000 บาท =6,000 บาท</p> <p>ค่าใช้จ่าย =127,680 บาท</p> <p>ค่าอาหาร 35 คน* 1 มื้อ* 700 บาท= 24,500 บาท</p> <p>ค่าอาหารว่าง 35 คน* 2 มื้อ * 50 บาท = 3,500 บาท</p> <p>ค่าเบี้ยเลี้ยง 7 คน*1 วัน * 240 บาท=1,680 บาท</p> <p>ค่าบัตรโดยสาร ไป-กลับ 35 คน *2,000 บาท=70,000 บาท</p> <p>ค่าที่พัก 35 คน* 1 คืน* 800 บาท = 28,000 บาท</p> <p>ค่าวัสดุ = 5,250 บาท</p> <p>ค่าวัสดุจัดกิจกรรม 35 ครั้ง*150 บาท=5,250 บาท</p>	<p>ไตรมาส 3</p> <p>มี.ย. 65</p>	<p>อ.ปรัชญพัชร</p> <p>วันอุทา</p>

	กิจกรรม 47. โครงการสร้าง เครือข่ายความร่วมมือ ระหว่าง หลักสูตรและ นักศึกษาชาวจีน (นักศึกษาจีน)	1. เพื่อสร้างเครือข่ายความ ร่วมมือระหว่างหลักสูตรและ นักศึกษาชาวจีน 2. เพื่อการประชาสัมพันธ์ หลักสูตร	เชิงปริมาณ 1.ร้อยละของการเบิกใช้ งบประมาณการดำเนินงานวิชาการ เชิงคุณภาพ 1.มีจำนวนผู้สนใจเข้าศึกษา โครงการร่วมมือระหว่างหลักสูตร และนักศึกษาชาวจีนอย่างต่อเนื่อง		243,600	243,600	ค่าใช้จ่าย = 243,600 บาท ค่าอาหาร 4 คน* 2 มื้อ*2,500 บาท = 20,000 บาท ค่าเบี้ยเลี้ยง 4 คน* 4 วัน*2,100 บาท=33,600 บาท ค่าบัตรโดยสาร ไป-กลับ 4 คน *2 ครั้ง* 10,000 บาท=80,000 บาท ค่าที่พัก 4 คน* 3 คืน*7,500 บาท =90,000 บาท ค่าเดินทาง (รถไฟ/รถแท็กซี่)=20,000 บาท	ไตรมาส 3 มี.ย. 65	อ.ปรัชญพัชร วันอุทา
รวมงบประมาณ						1,938,070	1,938,070		
แผนงานส่งเสริมการตีพิมพ์เผยแพร่ผลงานวิจัยและงานสร้างสรรค์ในระดับชาติและนานาชาติ									
	2.1 ผลิตภัณฑ์วิจัยและนวัตกรรมตามโจทย์เชิงพื้นที่และเชิงประเด็น								
	2.1.2 โครงการพัฒนาโจทย์วิจัยและนวัตกรรมที่ตอบโจทย์การพัฒนาเชิงพื้นที่								
	กิจกรรม 1.โครงการบริการวิชาการ เพื่อพัฒนาการจัดการเรียนรู้ฐาน สมรรถนะ (สาขาวิชาหลักสูตรและ การสอน)	1.เพื่อสร้างเครือข่ายความร่วมมือ ในการพัฒนาการเรียนการสอน ร่วมกันระหว่างคณาจารย์และ นักศึกษาสาขาวิชาหลักสูตรและ การสอน กับครูประจำการและ บุคลากรทางการศึกษา 2. เพื่อบริการวิชาการด้านการ จัดการเรียนการสอนเชิงผลิตภาพ แก่ครูประจำการและบุคลากร ทางการศึกษา 3. เพื่อให้ผู้เข้าร่วมโครงการให้ เห็นผลสัมฤทธิ์ที่เกิดจากการ เรียนการสอนของสาขาวิชา หลักสูตรและการสอน	เชิงปริมาณ 1.ครูผู้สอน และบุคลากรทางการ ศึกษาในท้องถิ่น อาจารย์ และ นักศึกษาเข้าร่วมกิจกรรมไม่น้อย กว่า ร้อยละ 90 เชิงคุณภาพ 1.สาขาวิชาหลักสูตรและการสอน ให้บริการวิชาการ แก่ครูประจำการ และบุคลากรทางการศึกษา ได้รับ ความรู้และความพึงพอใจ ระดับดี		8,125	8,125	หมวดค่าใช้จ่าย = 5,500 บาท ค่าอาหารกลางวัน 1 มื้อ*150 บาท * 25 คน* = 3,750 บาท อาหารว่าง 2 มื้อ*35 บาท * 25 คน = 1,750 บาท ค่าวัสดุ = 2,625 บาท ค่าถ่ายเอกสาร 25 บาท * 25 ชุด = 625 บาท ค่าวัสดุจัดกิจกรรม (เพิ่ม ปากกา สมุด) = 2,000 บาท	ไตรมาส 2 มี.ค. 65	ผศ.ดร.เรखा อรัญวงศ์

กิจกรรม 2. การสร้างนวัตกรรมจากทรัพยากรในท้องถิ่นและพัฒนาต่อยอดภูมิปัญญาท้องถิ่น. เพื่อแก้ปัญหาและพัฒนาชุมชน (หลักสูตรวิทยาศาสตร์และนวัตกรรมเพื่อการพัฒนา)	1.เพื่อนำทรัพยากรในท้องถิ่นและภูมิปัญญาท้องถิ่นมาพัฒนาต่อยอดสร้างเป็นนวัตกรรมทางวิทยาศาสตร์ที่มีประสิทธิภาพ	เชิงปริมาณ 1.มีการเบิกจ่ายไม่น้อยกว่าร้อยละ 90 2.จำนวนนวัตกรรมทางวิทยาศาสตร์ จำนวน 3 ชิ้น เชิงคุณภาพ 1.ความพึงพอใจของชุมชนอยู่ในระดับดี		22,800	22,800	ค่าวัสดุ = 22,800 บาท วัสดุและอุปกรณ์ เช่น เอทานอล ดีพีพีเอช กรดไฮยารูโลนิก พีชสมุนไพร เบสครีม รูทีน น้ำมันหอมระเหย ปีกเกอร์ ฟลาส และอื่นๆ เป็นต้น	ไตรมาส 3 มิ.ย. 65	รศ.ดร.ศศมล ผาสุข ผศ.ดร.ปยุตย นิลแสง ผศ.ดร.ปิ่นนภัส ฤกษ์ภักดิ์
กิจกรรม 3. การถ่ายทอดนวัตกรรมที่เป็นผลงานเชิงประจักษ์สู่การนำไปใช้ประโยชน์ของชุมชนท้องถิ่น (หลักสูตรวิทยาศาสตร์และนวัตกรรมเพื่อการพัฒนา)	1.เพื่อถ่ายทอดนวัตกรรมที่เป็น productive Learning ให้กับชุมชนนำไปใช้ประโยชน์ในการแก้ปัญหา พัฒนาคุณภาพชีวิต	เชิงปริมาณ 1.ชุมชนได้รับการถ่ายทอดจำนวน 1 ชุมชน เชิงคุณภาพ 1.ชุมชนท้องถิ่นนำนวัตกรรมไปต่อยอดเป็นผลิตภัณฑ์หรือนวัตกรรมชุมชนได้		13,750	13,750	ค่าใช้จ่าย = 4,750 บาท - ค่าอาหารกลางวัน 1 มื้อ*120 บาท * 25 คน* = 3,000 บาท - อาหารว่าง 2 มื้อ*35 บาท * 25 คน = 1,750 บาท ค่าวัสดุ =9,000 บาท ค่าวัสดุพัฒนาผลิตภัณฑ์ และอื่นๆ = 9,000 บาท	ไตรมาส 3 พ.ค. 65	รศ.ดร.ศศมล ผาสุข ผศ.ดร.ปยุตย นิลแสง
รวมงบประมาณ				44,675	44,675			

2.1.3 โครงการส่งเสริมการตีพิมพ์เผยแพร่ผลงานวิจัยและงานสร้างสรรค์ในระดับชาติและนานาชาติ								
กิจกรรม 1.สนับสนุนการเผยแพร่ผลงานของนักศึกษาระดับบัณฑิตศึกษา	1. เพื่อสนับสนุนการตีพิมพ์เผยแพร่ผลงานวิทยานิพนธ์ของนักศึกษาระดับบัณฑิตศึกษา	เชิงปริมาณ 1.ร้อยละ 95 ของการเบิกจ่ายงบประมาณสนับสนุนการเผยแพร่ผลงานของนักศึกษา 2.จำนวนผลงานของนักศึกษาที่เผยแพร่ จำนวน 15 ผลงาน เชิงคุณภาพ 1.ผลงานของนักศึกษาที่เผยแพร่ มีคุณภาพ อยู่ในระดับดี	200,500	200,500	ค่าตอบแทน =200,500 บาท ค่าสมนาคุณผู้เผยแพร่บทความในวารสารนานาชาติ 5 คน *12,000 บาท=60,000 ค่าสมนาคุณผู้เผยแพร่บทความในวารสารระดับชาติ ฐาน 1 10 คน *6,000 บาท=60,000 ค่าสมนาคุณผู้เผยแพร่บทความในวารสารระดับชาติ ฐาน 2 10 คน *4,000 บาท=40,000 ค่าสมนาคุณผู้เผยแพร่บทความในงานประชุมวิชาการระดับนานาชาติ ไม่เกิน 5,000 บาท 5 คน*5,000 บาท=25,000 ค่าสมนาคุณผู้เผยแพร่บทความในงานประชุมวิชาการระดับชาติ ไม่เกิน 2,000 บาท =15,500	ไตรมาส 1 32% 64,160 บาท ไตรมาส 2 22% 44,110 บาท ไตรมาส 3 23% 46,115 บาท ไตรมาส 4 23% 46,115 บาท	ผศ.ดร.ดนุชา สลึงค์ ธิดา โยธากุล	

	กิจกรรม 2. การอบรมเชิงปฏิบัติการ "การเขียนบทความเพื่อการตีพิมพ์เผยแพร่ในระดับชาติและนานาชาติ"	<p>1. เพื่อพัฒนาศักยภาพอาจารย์ นักศึกษาในการเขียนบทความวิจัย และเทคนิคการเผยแพร่ผลงานในวารสารวิชาการที่อยู่ในฐานข้อมูลของ สกอ. และสมศ</p> <p>2. เพื่อเตรียมความพร้อมอาจารย์ในการนำเสนอผลงาน นักศึกษาวิจัยในรูปแบบของการนำเสนอปากเปล่า และการนำเสนอแบบโปสเตอร์</p> <p>3. นักศึกษาและอาจารย์มีวิธีการและความรู้เกี่ยวกับนวัตกรรมเชิงรุก</p>	<p>เชิงปริมาณ</p> <p>1.จำนวนอาจารย์และนักศึกษาและผู้สนใจ ไม่น้อยกว่าร้อยละ 90</p> <p>เชิงคุณภาพ</p> <p>1.จำนวนบทความที่มีคุณภาพไปนำเสนอในที่ประชุมทางวิชาการของนักศึกษาและอาจารย์</p>		23,610	23,610	<p>ค่าตอบแทน =13,200 บาท</p> <p>ค่าตอบแทนวิทยากรระดับชาติ 1 คน * 6 ชั่วโมง* 1,000 บาท =6,000 บาท</p> <p>ค่าตอบแทนวิทยากรระดับนานาชาติ 1 คน*6 ชั่วโมง*1,200 บาท = 7,200 บาท</p> <p>ค่าใช้จ่าย = 7,500 บาท</p> <p>ค่าอาหารกลางวัน 25 คน*1 มื้อ*80 บาท*2 ครั้ง=4,000 บาท</p> <p>ค่าอาหารว่าง 25 คน*2 มื้อ*35 บาท* 2 ครั้ง=3,500 บาท</p> <p>ค่าวัสดุ =2,910 บาท</p> <p>ค่าวัสดุกิจกรรม 1 งาน=2,910 บาท</p>	ไตรมาส 2 ม.ค. 65	ผศ.ดร.ตฤษา สลิ่งศ์ธิดา โยธากุล
	กิจกรรม 3. โครงการพัฒนา นักศึกษาให้มีสมรรถนะในการผลิตและเผยแพร่ผลงานวิจัย (สาขาวิชาหลักสูตรและการสอน)	<p>1. เพื่อพัฒนาศักยภาพอาจารย์ นักศึกษาในการเขียนบทความวิจัย และเทคนิคการเผยแพร่ผลงานในวารสารวิชาการที่อยู่ในฐานข้อมูลของ สกอ. และสมศ</p> <p>2. เพื่อเตรียมความพร้อมอาจารย์ในการนำเสนอผลงาน นักศึกษาวิจัยในรูปแบบของการนำเสนอปากเปล่า และการนำเสนอแบบโปสเตอร์</p> <p>3. นักศึกษาและอาจารย์มีวิธีการและความรู้เกี่ยวกับนวัตกรรมเชิงรุก</p>	<p>เชิงปริมาณ</p> <p>1.จำนวนอาจารย์และนักศึกษาและผู้สนใจ ไม่น้อยกว่าร้อยละ 90</p> <p>เชิงคุณภาพ</p> <p>1.บทความที่มีคุณภาพไปนำเสนอในที่ประชุมทางวิชาการของนักศึกษาและอาจารย์</p>		8,875	8,875	<p>ค่าตอบแทน = 3,000 บาท</p> <p>ค่าตอบแทนวิทยากร 1,000 บาท * 3 ชม.* 1 คน = 3,000 บาท</p> <p>ค่าใช้จ่าย = 3,750</p> <p>ค่าอาหารกลางวัน 1 มื้อ *80บาท* 25 คน = 2,000 บาท</p> <p>อาหารว่าง 2 มื้อ * 35 บาท * 25 คน =1,750 บาท</p> <p>ค่าวัสดุ = 2,125 บาท ค่าถ่ายเอกสาร ชุดละ 25 บาท * 25 ชุด = 625 บาท</p> <p>ค่าวัสดุจัดกิจกรรม (แฟ้ม ปากกา สมุด) = 1,500 บาท</p>	ไตรมาส 2 มี.ค. 65	รศ.ดร.สมบัติ คชสิทธิ์
รวมงบประมาณ					232,985	232,985			

2.1.4 โครงการจัดทำวารสารวิจัย วารสารวิชาการ									
กิจกรรม 1. ส่งเสริม สนับสนุนให้ การจัดทำวารสารวิจัย และการจัดทำ วารสารวิชาการ	1. เพื่อเป็นแหล่งเผยแพร่ ผลงานวิจัย ผลงานวิชาการของ คณาจารย์ นักศึกษาระดับ บัณฑิตศึกษา ทั้งในและนอก มหาวิทยาลัย และนักวิชาการ ทั่วไป 2. เพื่อส่งเสริมและกระตุ้นให้เกิด การวิจัย 3. เพื่อพัฒนาองค์ความรู้ใน สาขาวิชาต่าง ๆ	เชิงปริมาณ 1.มีวารสารบัณฑิตศึกษา ปีละ 3 ฉบับ ฉบับละ 200 เล่ม เชิงคุณภาพ 1.วารสารวิจัยวิชาการเป็นตาม เกณฑ์มาตรฐานของฐานข้อมูล TCI		303,800	303,800	ค่าตอบแทน = 186,300 บาท ค่าตอบแทนกรรมการตรวจบทความ 225 คน*500 บาท=112,500 บาท ค่าตอบแทนคณะที่ปรึกษากอง บรรณาธิการ บรรณาธิการ 16 คน*3 ฉบับ*1,500 บาท=72,000 บาท ค่าตอบแทนผู้จัดทำวารสาร 1 คน*3 ฉบับ*600 บาท=1,800 บาท ค่าใช้จ่าย =10,000 บาท ค่าบำรุงรักษาเครื่องคอมพิวเตอร์แม่ ข่ายฯ =10,000 บาท ค่าวัสดุ =77,500 บาท ค่าจ้างเหมาจัดทำเล่มวารสาร 300 คน*225 บาท=67,500 บาท ค่าวัสดุจัดกิจกรรม=10,000 บาท ค่าสาธารณูปโภค=30,000 บาท ค่าสาธารณูปโภค=30,000 บาท	ไตรมาส 1 32% 97,216 บาท ไตรมาส 2 22% 66,836 บาท ไตรมาส 3 23% 69,874 บาท ไตรมาส 4 23% 69,874 บาท	ผศ.ดร.ดนูชา สลีวงศ์ ธิดา โยธากุล	
รวมงบประมาณ						303,800	303,800		

แผนงานพัฒนางานบริการวิชาการสู่งานวิจัยและนวัตกรรมเชิงพื้นที่และเชิงประเด็น									
งานพัฒนาองค์กรสู่องค์กรแห่งการเรียนรู้									
4.4. พัฒนามหาวิทยาลัย พื้นที่นวัตกรรม (Innovative University)									
4.4.3 โครงการพัฒนาองค์กรสู่องค์กรแห่งการเรียนรู้									
กิจกรรม 1. การจัดการความรู้ KM บัณฑิตวิทยาลัย	1.เพื่อให้บุคลากรของบัณฑิตวิทยาลัยได้พัฒนาองค์ความรู้ และสามารถถ่ายทอดองค์ความรู้ที่ได้รับให้กับบุคคลอื่นได้อย่างถูกต้อง 2.เพื่อสร้างความเข้าใจอันดีต่องาน ต่อปัญหา และสามารถร่วมแก้ปัญหาให้ลุล่วงไปด้วยดีได้อย่างมีหลักการ และแนวคิดที่เหมาะสม 3.เพื่อให้ข้อมูลตอบสนองตรงตามเป้าหมายของผู้รับบริการ และตรงตามพันธกิจของบัณฑิตวิทยาลัย	เชิงปริมาณ 1.ร้อยละ 80 บุคลากรบัณฑิตวิทยาลัยเข้าร่วมกิจกรรม เชิงคุณภาพ 1.บุคลากรบัณฑิตวิทยาลัยสามารถนำองค์ความรู้ที่ได้รับถ่ายทอดองค์ความรู้ให้กับผู้รับบริการ			3,180	3,180	ค่าใช้จ่าย = 2,640 บาท ค่าอาหารกลางวัน 12 คน* 1 มื้อ 150 บาท = 1,800 บาท ค่าอาหารว่าง 12 คน* 2 มื้อ* 35 บาท = 840 บาท ค่าวัสดุ = 540 บาท ค่าวัสดุกิจกรรม 12 ชุด = 540 บาท	ไตรมาส 3 มิ.ย. 65	ผศ.ดร.ศุภา สลิวงค์ อัจฉรา ศรีอภัย
รวมงบประมาณ						3,180	3,180		
งานพัฒนาประสิทธิภาพการบริหารสำนักงาน									
4.5 โครงการพัฒนามหาวิทยาลัยที่มีการบริหารงานโดยยึดหลักธรรมาภิบาล (Good Governance University)									
4.5.3 โครงการพัฒนาประสิทธิภาพการบริหารสำนักงาน									
กิจกรรม 1. ประกันอุบัติเหตุของ นักศึกษาระดับบัณฑิตศึกษา	1. เพื่อให้นักศึกษา ได้รับค่าสินไหมทดแทนเมื่อเกิดอุบัติเหตุ 2. เพื่อคุ้มครองชีวิตและร่างกายของนักศึกษา เมื่อเกิดอุบัติเหตุ 3. เพื่อช่วยเหลือค่า	เชิงปริมาณ 1.นักศึกษาระดับบัณฑิตศึกษามีสถานภาพการเป็นนักศึกษา 2.ร้อยละการเบิกจ่ายงบประมาณตามแผนที่กำหนด ร้อยละ 80			62,500	62,500	ค่าใช้จ่าย = 62,500 บาท ค่าเบี้ยประกันอุบัติเหตุ 500 คน* 125 บาท = 62,500 บาท	ไตรมาส 3 มิ.ย.65	อ.ดร.บุษยา จูงาม นภาพรรณ คำมุงคุณ

		รักษาพยาบาลและสร้างขวัญกำลังใจให้นักศึกษา เมื่อเกิดอุบัติเหตุ	เชิงคุณภาพ 1.ความพึงพอใจของนักศึกษาต่อการดูแลคุ้มครอง ความปลอดภัย และค่าสินไหมทดแทนเมื่อเกิดอุบัติเหตุ อยู่ในระดับดี						
กิจกรรม 2. จัดหาวัสดุ ครุภัณฑ์ สำนักงาน และวัสดุการศึกษา (บัณฑิตวิทยาลัย)	<ol style="list-style-type: none"> 1. เพื่ออำนวยความสะดวกในการดำเนินกิจกรรมด้านต่างๆ 2. เพื่อให้ระบบการเงิน และงบประมาณ มีความแข็งแกร่ง มีประสิทธิภาพ และเอื้อประโยชน์ต่อการพัฒนา มหาวิทยาลัย 3. เพื่อสนับสนุนให้บุคคลมีคุณภาพชีวิตที่ดีขึ้น 4. เพื่อให้ระบบฐานข้อมูลมีความถูกต้อง ทันสมัย นำเชื่อถือและได้รับการยอมรับ 5. เพื่อให้มีการยอมรับในการนำเสนอโยบายและการบริหารจัดการที่ดีของมหาวิทยาลัย ตามหลักธรรมาภิบาล 6. จัดหาอุปกรณ์ที่จำเป็นเพื่อนำมาใช้ให้เกิดประโยชน์สูงสุด และมีประสิทธิภาพ 	เชิงปริมาณ 1. ร้อยละการเบิกจ่ายงบประมาณตามแผนที่กำหนด ร้อยละ 80 เชิงคุณภาพ 1. มีวัสดุในการจัดการเรียนการสอน และการบริหารสำนักงานที่เพียงพอ		661,064	661,064	ค่าใช้จ่าย = 427,755 บาท ค่าพวงหรีด 1 พวง* 12 เดือน*500 บาท*50 ครั้ง=25,000 บาท ซ่อมบำรุงเครื่องถ่ายเอกสาร 12 เดือน*9,000 บาท *2 ครั้ง= 18,000 ค่าทางด่วน = 5,000 บาท ค่าเช่าระบบไอทีลิส 1 ระบบ =136,175 บาท ค่าบำรุงรักษาระบบคลาวด์ 1 ระบบ =114,000 บาท ค่าปรับปรุง/บำรุงรักษาสำนักงาน = 59,580 บาท ค่าสิทธิ์การใช้งานระบบซอฟต์แวร์ 20 ลิเซนส์ * 3,000 บาท =60,000 ค่าธรรมเนียมสมาชิกสภาคณบดี บัณฑิตแห่งประเทศไทย =10,000 บาท ค่าวัสดุ = 192,750 บาท กระดาษ 12 เดือน*103 บาท*250 รีม=25,750 บาท หมึก 12 เดือน*2,500 บาท*35 กล่อง=87,500 บาท หมึกสี 12 เดือน*3,300 บาท *15 กล่อง=49,500 บาท	ไตรมาส 1 32% 211,544.48 บาท ไตรมาส 2 22% 145,434.08 บาท ไตรมาส 3 23% 152,044.72 บาท ไตรมาส 4 23% 152,044.72 บาท	อ.ดร.บุษยา จูงาม จิรดา ทองอินทร์	

							ค่าจัดทำเอกสาร 12 เดือน*2,500 บาท*12 ครั้ง=30,000 บาท ค่าครุภัณฑ์=40,559 บาท คอมพิวเตอร์แบบพกพา 1 เครื่อง = 40,559 บาท		
กิจกรรม 3. คำสารานุกรม (บัณฑิตวิทยาลัย)	1. เพื่ออำนวยความสะดวกในการดำเนินกิจกรรมด้านต่างๆ 2. เพื่อให้ระบบการเงิน และงบประมาณ มีความแข็งแกร่ง มีประสิทธิภาพ และเอื้อประโยชน์ต่อการพัฒนามหาวิทยาลัย 3. เพื่อให้มีระบบบริหารจัดการที่ดี มีระบบฐานข้อมูลที่ต้องทันสมัย น่าเชื่อถือและได้รับการยอมรับ	เชิงปริมาณ 1. ร้อยละการเบิกจ่ายงบประมาณตามแผนที่กำหนด ร้อยละ 80 เชิงคุณภาพ 1. ระบบการบริหารจัดการที่ดี อยู่ในระดับดีมาก		30,000	30,000	คำสารานุกรม =30,000 บาท ค่าโทรศัพท์ 12 ครั้ง*12 เดือน*1,500 บาท=18,000 บาท ค่าไปรษณีย์ 12 ครั้ง*12 เดือน*1,000 บาท=12,000 บาท	ไตรมาส 132% 9,600 บาท ไตรมาส 222% 6,600 บาท ไตรมาส 323% 6,900 บาท ไตรมาส 423% 6,900 บาท	อ.ดร.บุษยา จูงาม จิรา ทงอินทร์	
กิจกรรม 4. การจัดการความเสี่ยง บัณฑิตวิทยาลัย (บัณฑิตวิทยาลัย)	1. เพื่อกำหนดนโยบาย และแผนการบริหารความเสี่ยงของบัณฑิตวิทยาลัย 2. เพื่อพิจารณาวิเคราะห์และประเมินความเสี่ยงของบัณฑิตวิทยาลัย 3. เพื่อค้นหาวิธีการจัดการและควบคุมความเสี่ยงที่เหมาะสม 4. ติดตามผลการดำเนินงานและประเมินผลการดำเนินงานตามแผนบริหารความเสี่ยงของบัณฑิตวิทยาลัย 5. เพื่อให้บุคลากรสามารถนำ	เชิงปริมาณ 1. ร้อยละการเบิกจ่ายงบประมาณตามแผนที่กำหนด ร้อยละ 80 เชิงคุณภาพ 1. บุคลากรสามารถนำความรู้ไปประยุกต์ใช้ในงานและหน่วยงานได้อย่างดีมาก		2,800	2,800	ค่าใช้จ่าย = 2,640 บาท ค่าอาหารกลางวัน 12 คน*1 มื้อ*150 บาท=1,800 บาท ค่าอาหารว่าง 12 คน 2 มื้อ* 35 บาท = 840 บาท ค่าวัสดุ=160 บาท ค่าวัสดุกิจกรรม 1 วัน*160 บาท =160 บาท	ไตรมาส 1 ธ.ค. 64	อ.ดร.บุษยา จูงาม สมลักษณ์ เทินสระเกษ	

		ความรู้ที่ได้รับไปประยุกต์ใช้ในหน่วยงาน							
	กิจกรรม 5. การสำรวจความพึงพอใจของผู้ใช้บริการบัณฑิตวิทยาลัย (บัณฑิตวิทยาลัย)	1. เพื่อสำรวจความคิดเห็นและความพึงพอใจของอาจารย์ บุคลากร และนักศึกษาระดับบัณฑิตศึกษาที่มาใช้บริการบัณฑิตวิทยาลัย	เชิงปริมาณ 1. ร้อยละการเบิกจ่ายงบประมาณตามแผนที่กำหนด ร้อยละ 80 เชิงคุณภาพ 1. ผู้ใช้บริการบัณฑิตมีส่วนร่วมในการแสดงความคิดเห็นและความพึงพอใจของอาจารย์ บุคลากร อยู่ในระดับดี		12,000	12,000	ครุภัณฑ์=12,000 บาท - อุปกรณ์สำรวจความพึงพอใจ 1 เครื่อง=12,000 บาท	ไตรมาส 1 พ.ย. 64	ผศ.ดร.ตฤษา สลึงค์
	กิจกรรม 6. ทำบุญสืบสานประเพณีไทย	1. เพื่อสนับสนุนและส่งเสริมกิจกรรมด้านศิลปวัฒนธรรม แลกเปลี่ยนเรียนรู้วัฒนธรรมการทำบุญ ตักบาตรระหว่างนักศึกษาไทย กับนักศึกษาต่างชาติ 2. เพื่อให้นักศึกษาใหม่ นักศึกษารุ่นพี่ คณาจารย์และบุคลากรในมหาวิทยาลัยได้ทำบุญร่วมกัน 3. ส่งเสริมและรักษาไว้ซึ่งประเพณีการทำบุญตักบาตรให้มีสืบต่อไป	เชิงปริมาณ 1. ร้อยละ 100 ของการเบิกจ่ายงบประมาณ เชิงคุณภาพ 1. ความพึงพอใจของผู้เข้าร่วมโครงการอยู่ในระดับดีมาก 2. นำผลการประเมินไปปรับปรุงแผนหรือกิจกรรมด้านทำบุญบำรุงศิลปะและวัฒนธรรม		30,000	30,000	ค่าใช้จ่าย =18,700 บาท ค่าอาหารพระ 9 รูป *1 มื้อ*300 บาท*1 ครั้ง= 2,700 บาท ค่าอาหารกลางวัน 80 คน*1 มื้อ*200 บาท*1 ครั้ง= 16,000 บาท ค่าวัสดุ=11,300 บาท ค่าวัสดุกิจกรรม 1 วัน=11,300 บาท	ไตรมาส 3 เม.ย. 65	อ.ดร.บุษยา จูงาม นภาวรณ คำมุงคุณ

	<p>กิจกรรม 7. โครงการจัดหาวัสดุครุภัณฑ์ เพื่อการจัดเรียนการสอน (สาขาวิชาหลักสูตรและการสอน)</p>	<p>1. เพื่อจัดหาวัสดุอุปกรณ์ครุภัณฑ์ และสิ่งอำนวยความสะดวกตลอดจนทรัพยากรอื่น ๆ เพื่อสนับสนุนและส่งเสริมการจัดการเรียนการสอนของสาขาวิชาให้ดำเนินไปอย่างมีคุณภาพ</p> <p>2. เพื่อสนับสนุนการจัดการบุคลากรที่มีคุณภาพทั้งภายในและภายนอกสถาบันมาสอนในสาขาวิชาหลักสูตรและการสอน</p>	<p>เชิงปริมาณ</p> <p>1.จำนวนวัสดุอุปกรณ์และสิ่งอำนวยความสะดวกเพียงพอกับความต้องการของอาจารย์ผู้สอนและนักศึกษา</p> <p>2.อาจารย์และนักศึกษาระดับบัณฑิตศึกษา สาขาหลักสูตรฯ ร้อยละ 90 มีความพึงพอใจในความพร้อมของสิ่งอำนวยความสะดวกในการจัดการเรียนการสอน</p> <p>เชิงคุณภาพ</p> <p>1.การจัดการเรียนการสอนของสาขาวิชาฯ มีประสิทธิภาพตามเกณฑ์ประกันคุณภาพอยู่ในระดับดี</p>		100,000	100,000	<p>หมวดครุภัณฑ์ 70,000 บาท คอมพิวเตอร์แบบพกพา เครื่องละ 35,000 บาท จำนวน 2 เครื่อง = 70,000 บาท</p> <p>หมวดวัสดุ 30,000 บาท วัสดุจัดกิจกรรม (หมึกเครื่องปริ้น กระดาษ ดินสอ ปากกาลบคำผิด = 30,000 บาท</p>	<p>ไตรมาส 3 มี.ย. 65</p>	<p>รศ.ดร.สุวรรณ จ้อยทอง</p>
--	--	---	--	--	---------	---------	--	------------------------------	---------------------------------

	<p>กิจกรรม 8. โครงการจัดหาวัสดุ สิ่งสนับสนุนการเรียนการสอน (สาขาวิชานวัตกรรมกรรมการบริหาร การศึกษา)</p>	<p>1.เพื่อจัดหาวัสดุอุปกรณ์และสิ่ง อำนวยความสะดวกตลอดจน ทรัพยากรอื่น ๆ เพื่อสนับสนุน และส่งเสริมการจัดการเรียนการ สอนของสาขาวิชาให้ดำเนินไป อย่างมีคุณภาพ 2.เพื่อสนับสนุนการจัดหา บุคลากรที่มีคุณภาพทั้งภายใน และภายนอกสถาบันมาสอนใน สาขาวิชาหลักสูตร</p>	<p>เชิงปริมาณ 1.จำนวนวัสดุอุปกรณ์และสิ่ง อำนวยความสะดวกเพียงพอกับ ความต้องการของอาจารย์ผู้สอน และนักศึกษา 2.อาจารย์และนักศึกษาระดับ บัณฑิตศึกษา สาขาหลักสูตรฯ ร้อย ละ 90 มีความพึงพอใจในความ พร้อมของสิ่งอำนวยความสะดวกใน การจัดการเรียนการสอน เชิงคุณภาพ 1.การจัดการเรียนการสอนของ สาขาวิชาฯ มีประสิทธิภาพตาม เกณฑ์ประกันคุณภาพ อยู่ในระดับดี</p>		16,500	16,500	<p>หมวดวัสดุ = 16,500 บาท กระดาษ A4 80 แกรม*103 บาท* 40 รีม = 4,120 บาท หมึกเครื่องปริ้น กล่องละ 2,476 บาท* 5 กล่อง = 12,380 บาท</p>	<p>ไตรมาส 3 พ.ค. 65</p>	<p>รศ.ดร.ฐิติพร พิชญกุล</p>
	<p>กิจกรรม 9. โครงการบริหาร จัดการหลักสูตรจัดซื้อวัสดุครุภัณฑ์ (บริหารธุรกิจ)</p>	<p>1. เพื่อสนับสนุนวัสดุ อุปกรณ์ ประกอบการเรียนการสอนของ นักศึกษาหลักสูตรบริหารธุรกิจ ดุขฎิบัณฑิต 2. เพื่อตอบสนององการจัด การศึกษาของหลักสูตร บริหารธุรกิจดุขฎิบัณฑิต 3.เพื่อให้ให้นักศึกษาหลักสูตร บริหารธุรกิจดุขฎิบัณฑิตได้รับ เอกสาร ตำราที่สอดคล้องกับ สภาพการณ์ในปัจจุบัน 4.เพื่อเพิ่มประสิทธิภาพการ บริหารจัดการหลักสูตร</p>	<p>เชิงปริมาณ 1.ใช้งบประมาณไม่น้อยกว่า ร้อย ละ 90 เชิงคุณภาพ 1.ผลประเมินความพึงพอใจต่อการ จัดการเรียนการสอนอยู่ในระดับดี</p>		21,000	21,000	<p>ค่าวัสดุ = 6,000 บาท กระดาษ 1,000 บาท หมึกพิมพ์ 5,000 บาท ค่าครุภัณฑ์ = 15,000 บาท เอ็กซ์เทอนอล ฮาร์ดไดร์ฟ 15,000 บาท</p>	<p>ไตรมาส 1 พ.ย.64</p>	<p>อ.ดร.ภัทรพล ชุ่มมี</p>

	กิจกรรม 10. จัดซื้อวัสดุการเรียนการสอน(หลักสูตรวิทยาศาสตร์และนวัตกรรมเพื่อการพัฒนา)	เพื่อจัดซื้อหมึกพิมพ์ กระดาษ และอื่นๆ มาใช้ในการจัดการเรียนการสอน	เชิงปริมาณ 1.มีการเบิกจ่ายไม่น้อยกว่า ร้อยละ 90 เชิงคุณภาพ 2.นักศึกษามีความพึงพอใจต่อสิ่งสนับสนุนการเรียนรู้อยู่ในระดับดี		3,200	3,200	ค่าวัสดุ = 3,200 บาท หมึกพิมพ์ กระดาษ A4 และอื่นๆ	ไตรมาส 1 ธ.ค.64	รศ.ดร.ศศมล ผาสุข
	กิจกรรม 11. จัดหาสิ่งสนับสนุนการเรียนรู้ สาขาวิชาการจัดการระบบสุขภาพ (สาขาวิชาการจัดการระบบสุขภาพ)	1. เพื่อเพิ่มวัสดุสิ่งสนับสนุนการเรียนรู้ให้นักศึกษาระดับปริญญาเอกและปริญญาโท	เชิงปริมาณ 1.มีการเบิกจ่ายไม่น้อยกว่า ร้อยละ 90 เชิงคุณภาพ 1.ร้อยละ 80 ของนักศึกษามีความพึงพอใจต่อสิ่งสนับสนุนการเรียนรู้อยู่ในระดับดี		16,000	16,000	ค่าวัสดุ = 16,000 บาท ค่าวัสดุหนังสือการเรียนรู้ 20 เล่ม * 800 บาท = 16,000 บาท	ไตรมาส 1 พ.ย.64	อ.ดร.รัฐพล ศิลาปรีคมี รศ.ดร.พรรณี บัญญัติตถกิจ
	กิจกรรม 12. จัดหาวัสดุการเรียนการสอน (เทคโนโลยีการจัดการเกษตร)	การสนับสนุนการเรียนการสอนให้มีประสิทธิภาพ	เชิงปริมาณ 1.ร้อยละ 90 ของการเบิกใช้งบประมาณ การบริหารจัดการงานวิชาการ เชิงคุณภาพ 1.มีวัสดุในการจัดการเรียนการสอนที่เพียงพอ		46,120	46,120	ค่าวัสดุ = 46,120 บาท วัสดุการเรียนการสอน 10 รายวิชา* 4,612 บาท = 46,120 บาท	ไตรมาส 3 มิ.ย. 64	รศ.ดร.ศรีน้อย ชุมคำ
	กิจกรรม 13. บริหารจัดการหลักสูตร (สาขาวิชานวัตกรรมจัดการสิ่งแวดล้อม)	เพื่อจัดสรรอุปกรณ์ สำหรับการจัดการเรียนการสอนในหลักสูตร	เชิงปริมาณ 1.ร้อยละ 80 ของนักศึกษามีความพึงพอใจในการจัดสรรอุปกรณ์ของหลักสูตร เชิงคุณภาพ 1.นักศึกษาสามารถใช้ประโยชน์จากอุปกรณ์ของหลักสูตรได้ อยู่ในระดับดี		16,000	16,000	ค่าวัสดุ = 16,000 บาท ชุดทดสอบสิ่งแวดล้อม อุปกรณ์วิทยาศาสตร์ 10,000 บาท กระดาษ A4 และหมึก แฟ้ม สมุด กระดาษกราว คลิปหนีบ ลวดเสียบ =6,000 บาท	ไตรมาส 2 ม.ค. 65 50% 8,000 บาท ไตรมาส 3 มิ.ย.65 50% 8,000 บาท	ผศ.ดร.วันสพรศรี สวัสดิ์ อ.ดร.ศิธร หาลิน อ.ดร.สุนทร จันทธรรม

	กิจกรรม 14. โครงการบริหารจัดการหลักสูตรปริญญาตรี สาขาวิชาสิ่งแวดล้อมศึกษา (หลักสูตรสิ่งแวดล้อมศึกษา)	เพื่อให้การบริหารหลักสูตรมีประสิทธิภาพ	เชิงปริมาณ 1.ร้อยละ 90 ของการเบิกจ่ายงบประมาณ เชิงคุณภาพ 1.ผลการประเมินความพึงพอใจต่อการจัดการเรียนการสอนอยู่ในระดับดีมาก		9,694	9,694	ค่าวัสดุ = 9,694 บาท หมึก, กระดาษ, แฟ้ม	ไตรมาส 1 ธ.ค. 64	อ.ดร.ประภาพร ชูสีลัง
	กิจกรรม 15. บริหารจัดการหลักสูตรการจัดการเทคโนโลยี	1. เพื่อจัดซื้อจัดจ้างทรัพยากรเพื่อสนับสนุนการจัดการเรียนการสอน	เชิงปริมาณ 1.ร้อยละ 90 ของการเบิกจ่ายงบประมาณ เชิงคุณภาพ 1.ผลการประเมินความพึงพอใจต่อการจัดการเรียนการสอนอยู่ในระดับดีมาก		40,740	40,740	ค่าวัสดุ = 40,740 บาท ค่าวัสดุไฟฟ้า และอิเล็กทรอนิกส์ ค่าวัสดุสารสนเทศ อุปกรณ์วัดแรงดันไฟฟ้า (2,890 บาท *3 ชุด) หัวแร้งบัดกรีไฟฟ้า (1,020 บาท *3 ชุด) ตะกั่วบัดกรี ขนาด 1 มิลลิเมตร (450 บาท* 2 ม้วน) ตัวดูดตะกั่วบัดกรี (480 บาท *2 ตัว) น้ำยาเคลือบตะกั่ว (500 บาท * 2 กล้อง) คีมตัดสายไฟ (450 บาท *3 ชิ้น) คีมปอกสายไฟ (570 บาท *3 ชิ้น) สายไฟอ่อน ขนาด 0.51 มิลลิเมตร (350 บาท * 10 ม้วน) ชุดเจาะขนาดเล็ก (3,850 บาท) ดอกสว่าน ขนาด 3, 4, 5, 6, 8 มิลลิเมตร (490 บาท *10 ชุด) โครงเลื่อยตัดเหล็ก 12 นิ้ว (860 บาท) ใบเลื่อยตัดเหล็ก ขนาด 12 นิ้ว (160 บาท) แผงบอร์ด ESP8266 (150 บาท *10 ชุด) ชุดประแจปากตาย (800 บาท) ชุดอุปกรณ์สำหรับบัดเจาะ (4,000 บาท) เทปพันสายไฟ (200 บาท *12 ชิ้น)	ไตรมาส 3 มิ.ย. 65	รศ.ดร.เบญจลักษณ์ เมืองมีศรี

กิจกรรม 16. บริหารจัดการวัสดุ การเรียนการสอน สำหรับนักศึกษา หลักสูตรประกาศนียบัตรบัณฑิต สาขาวิชาชีพครู ปีการศึกษา 2564	เพื่อจัดซื้อจัดหาวัสดุครุภัณฑ์ให้เพียงพอต่อการบริหารจัดการภายในหลักสูตรประกาศนียบัตรบัณฑิต สาขาวิชาชีพครู ปีการศึกษา 2564	เชิงปริมาณ 1.ค่าเฉลี่ยความพึงพอใจของอาจารย์และนักศึกษาต่อสิ่งสนับสนุนการเรียนรู้ และสิ่งอำนวยความสะดวก มากกว่า 3.51 เชิงคุณภาพ 1.มีวัสดุ ครุภัณฑ์เพียงพอต่อการบริหารจัดการภายในหลักสูตรประกาศนียบัตรบัณฑิต		195,600	195,600	ค่าวัสดุ =135,600 บาท ค่าวัสดุจัดกิจกรรม =135,600 บาท ค่าใช้จ่าย=60,000 บาท ค่าสิทธิ์การใช้งานระบบซอฟต์แวร์ 20 ไลเซ็นส์* 3,000 บาท =60,000 บาท	ไตรมาส 3 มิ.ย. 65	ผศ.ดร.อังคณา กรัญญาธิกุล
กิจกรรม 17. ปรับปรุง ห้องเรียน และเว็บไซต์เพื่อ การจัดการเรียน การสอน ออนไลน์ (นักศึกษาจีน)	1. เพื่อปรับปรุงห้องเรียนให้ทันสมัย 2. เพื่อพัฒนาระบบการจัดการเรียนการสอนออนไลน์และเว็บไซต์	เชิงปริมาณ 1.ร้อยละของการเบิกจ่ายงบประมาณตามแผนพัฒนาระบบบริหารจัดการ ร้อยละ 80 เชิงคุณภาพ 1.มีห้องเรียนที่ทันสมัยและมีอุปกรณ์ที่เพียงพอต่อการจัดการเรียนการสอน		500,000	500,000	ค่าใช้จ่าย=500,000 บาท ค่าสิทธิ์การใช้งานระบบ Zoom / ระบบการเรียนรู้อังกฤษ Speeex หลักสูตร CEFR เวอร์ชันออนไลน์ 2 ระบบ* 25,000 บาท = 50,000 บาท ค่าปรับปรุงห้องเรียน อุปกรณ์เสริม การจัดการเรียนการสอนออนไลน์ =450,000 บาท	ไตรมาส 3 มิ.ย. 65	อ.ปรัชญพัชร วันอุทา
กิจกรรม 18. โครงการอบรมเชิงปฏิบัติการเพื่อเพิ่มทักษะของนักศึกษา (นักศึกษาจีน)	1. เพื่อเป็นการพัฒนาชุดการเรียนรู้ของหลักสูตรจากรายวิชาสู่ Module ที่เหมาะสมกับการจัดการเรียนการสอนออนไลน์	เชิงปริมาณ 1.ร้อยละของการเบิกจ่ายงบประมาณตามแผนพัฒนางานไม่น้อยกว่าร้อยละ 80 2.จำนวนของชุดสื่อการเรียนรู้ที่พัฒนาไม่น้อยกว่า 8 ชุดรายวิชา เชิงคุณภาพ 1.ความพึงพอใจของผู้เรียนต่อสื่อการสอน อยู่ในระดับดี		170,000	170,000	ค่าใช้จ่าย=170,000 บาท ค่าลงทะเบียน 17 คน *5,000 บาท*2 ครั้ง=170,000 บาท	ไตรมาส 3 มิ.ย. 65	อ.ปรัชญพัชร วันอุทา
รวมงบประมาณ				1,933,218	1,933,218			

งานจัดประชุมเพื่อพัฒนาระบบบริหารจัดการโดยมีส่วนร่วมของทุกภาคส่วน								
4.5.4 โครงการจัดประชุมเพื่อพัฒนาระบบบริหารจัดการโดยมีส่วนร่วมของทุกภาคส่วน								
กิจกรรม 1.ค่าตอบแทนการประชุมคณะกรรมการประจำบัณฑิตวิทยาลัย	1. เพื่อเป็นคณะกรรมการบัณฑิตวิทยาลัยได้ทำหน้าที่ส่งเสริมสนับสนุนการจัดการศึกษาด้านวิชาการ 2. พัฒนาการจัดการศึกษาให้มีคุณภาพตามเกณฑ์มาตรฐานและยกระดับสู่ความเป็นเลิศ ได้อย่างสมบูรณ์	เชิงปริมาณ 1.ร้อยละ 90 ของการเบิกจ่ายงบประมาณตามแผนที่กำหนด เชิงคุณภาพ 1.คณะกรรมการบัณฑิตวิทยาลัยได้ทำหน้าที่ส่งเสริมสนับสนุนการจัดการศึกษาด้านวิชาการ		877,500	877,500	ค่าตอบแทน 877,500 บาท ค่าเบี้ยประชุม ประธาน 1 คน *1 วัน* 2,500 บาท*15 ครั้ง =37,500 บาท ค่าเบี้ยประชุม ผู้ทรงคุณวุฒิ 5 คน*1 วัน*2,500 บาท* 15 ครั้ง =187,500 บาท ค่าเบี้ยประชุม กรรมการ 29 คน*1 วัน*1,500 บาท*15 ครั้ง =652,500 บาท	ไตรมาส 1 32% 280,800 บาท ไตรมาส 2 22% 193,050 บาท ไตรมาส 3 23% 201,825 บาท ไตรมาส 4 23% 201,825 บาท	อ.ดร.บุษยา จูงาม นภาพรรณ คำมุงคุณ
กิจกรรม 2.ค่ารับรองการประชุมคณะกรรมการบัณฑิตวิทยาลัย	1. เพื่อเป็นขวัญและกำลังใจให้กับคณะกรรมการบัณฑิตวิทยาลัยได้ทำหน้าที่ส่งเสริมสนับสนุนการจัดการศึกษาด้านวิชาการ พัฒนาการจัดการศึกษาให้มีคุณภาพตามเกณฑ์มาตรฐานและยกระดับสู่ความเป็นเลิศ ได้อย่างสมบูรณ์	เชิงปริมาณ 1.ร้อยละ 90 ของการเบิกจ่ายงบประมาณตามแผนที่กำหนด เชิงคุณภาพ 1.คณะกรรมการบัณฑิตวิทยาลัยได้ทำหน้าที่ส่งเสริมสนับสนุนการจัดการศึกษาด้านวิชาการ		236,400	236,400	ค่าใช้จ่าย =236,400 บาท ค่าอาหารกลางวันคณะกรรมการประจำบัณฑิตวิทยาลัย 35 คน*1 มื้อ 200 บาท* 15 ครั้ง= 105,000 บาท ค่าอาหารว่างคณะกรรมการประจำบัณฑิตวิทยาลัย 35 คน*2 มื้อ*100 บาท*15 ครั้ง = 105,000 บาท ค่าอาหารกลางวันเจ้าหน้าที่ 8 คน*1 มื้อ* 150 บาท*15 ครั้ง =18,000 บาท ค่าอาหารว่างเจ้าหน้าที่ 8 คน*2 มื้อ*35 บาท*15 ครั้ง= 8,400 บาท	ไตรมาส 1 32% 75,648 บาท ไตรมาส 2 22% 52,008 บาท ไตรมาส 3 23% 54,372 บาท ไตรมาส 4 23% 54,372 บาท	อ.ดร.บุษยา จูงาม จีรดา ทองอินทร์

	กิจกรรม 3.ประชุมสภาคณบดี บัณฑิตแห่งประเทศไทย	1. เพื่อเป็นสร้างสัมพันธ์กัน ระหว่างมหาวิทยาลัยในประเทศ และมีเสริมสร้างพัฒนาการศึกษา ให้มีความเข้มแข็งยิ่งขึ้น	เชิงปริมาณ 1.ร้อยละ 90 ของการเบิกจ่าย งบประมาณตามแผนที่กำหนด เชิงคุณภาพ 1.สร้างสัมพันธ์กันระหว่าง มหาวิทยาลัยในประเทศ		13,760	13,760	ค่าใช้จ่าย = 13,760 บาท ค่าเบี้ยเลี้ยง 3 คน*2 วัน*240 บาท*4 ครั้ง=5,760 บาทค่าพาหนะ 3 คน*4 วัน*2,000 บาท*4 ครั้ง=8,000 บาท	ไตรมาส 132% 4,403.20 บาท ไตรมาส 222% 3,027.20 บาท ไตรมาส 323% 3,164.80 บาท ไตรมาส 423% 3,164.80 บาท	อ.ดร.บุษยา จูงาม
	กิจกรรม 4. ประชุมคณะกรรมการ หลักสูตร ป.บัณฑิต	เพื่อให้คณะกรรมการหลักสูตรได้ ร่วมกันประชุมวางแผน บริหาร จัดการ หรือ แก้ไขปัญหาที่ เกิดขึ้น	เชิงปริมาณ 1.ร้อยละ 100 ของการเบิกจ่าย งบประมาณการประชุม คณะกรรมการหลักสูตร เชิงคุณภาพ 1.คณะกรรมการหลักสูตรได้ร่วมกัน ประชุมวางแผน บริหารจัดการ หรือ แก้ไขปัญหาที่เกิดขึ้น		11,600	11,600	ค่าตอบแทน = 11,600 บาท ค่าตอบแทนประธานกรรมการประจำ หลักสูตร 1 คน*4 ครั้ง*800 บาท = 3,200 บาท ค่าตอบแทนกรรมการประจำหลักสูตร 3 คน*4 ครั้ง*500 บาท =6,000 บาท ค่าตอบแทนกรรมการและเลขานุการ ประจำหลักสูตร 1 คน*4 ครั้ง *600 บาท =2,400 บาท	ไตรมาส 3 มิ.ย. 65	ผศ.ดร.ตัญญา สลิวงค์
รวมงบประมาณ					1,139,260	1,139,260			

งานพัฒนามหาวิทยาลัยสู่การเป็นมหาวิทยาลัยที่เป็นเลิศ (Excellence University)								
4.6 พัฒนามหาวิทยาลัยสู่การเป็นมหาวิทยาลัยที่เป็นเลิศ (Excellence University)								
4.6.1 โครงการพัฒนามหาวิทยาลัยสู่การเป็นมหาวิทยาลัยที่เป็นเลิศ (Excellence University)								
กิจกรรม 1. การตรวจประเมินคุณภาพการศึกษาภายใน บัณฑิตวิทยาลัย (งบประมาณแผ่นดิน)	1. เพื่อรับการตรวจประเมินคุณภาพการศึกษาภายใน ประจำปีการศึกษา 2564 2. เพื่อนำผลการประเมินมาปรับปรุงพัฒนาการส่งเสริมคุณภาพการศึกษาในระดับบัณฑิตศึกษา	เชิงปริมาณ 1. ผลการประเมินคุณภาพการศึกษาภายในตามเกณฑ์ สกอ. มากกว่า 3.51 เชิงคุณภาพ 1. ผลการประเมินคุณภาพการศึกษาภายในอยู่ในระดับดี	5,800		5,800	ค่าใช้จ่าย = 2,720 บาท ค่าอาหารกลางวัน 16 คน*1 มื้อ*120 บาท=1,920 บาท ค่าอาหารว่าง 16 คน*2*มื้อ 25 บาท=800 บาท ค่าวัสดุ = 3,080 บาท ค่าวัสดุกิจกรรม 1 งาน = 3,080 บาท	ไตรมาส 4 ก.ค. 65	ผศ.ดร.ตฤษา สลิวงค์
กิจกรรม 2. การตรวจประเมินคุณภาพการศึกษาภายใน บัณฑิตวิทยาลัย (งบประมาณรายได้)	1. เพื่อรับการตรวจประเมินคุณภาพการศึกษาภายใน บัณฑิตวิทยาลัย ประจำปีการศึกษา 2564 2. เพื่อนำผลการประเมินมาปรับปรุงพัฒนาการส่งเสริมคุณภาพการศึกษาในระดับบัณฑิตศึกษา	เชิงปริมาณ 1. ผลการประเมินคุณภาพการศึกษาภายในตามเกณฑ์ สกอ. เชิงคุณภาพ 1. ผลการประเมินคุณภาพการศึกษาภายในอยู่ในระดับดี		3,500	3,500	ค่าตอบแทน = 3,500 บาท ค่าตอบแทนประธานตรวจประเมินคุณภาพการศึกษา 1 คน=1,000 บาท ค่าตอบแทนกรรมการตรวจประเมินคุณภาพการศึกษา 1 คน=1,000 บาท ค่าตอบแทนเลขานุการตรวจประเมินคุณภาพการศึกษา 1 คน=1,000 บาท ค่าตอบแทนผู้ช่วยเลขานุการตรวจประเมินคุณภาพการศึกษา 1 คน= 500 บาท	ไตรมาส 4 ก.ค. 65	ผศ.ดร.ตฤษา สลิวงค์
กิจกรรม 3. จัดระบบนิเวศ (Ecological) ที่เกี่ยวข้องการเรียนรู้ วิจัย เสริมประสิทธิภาพการทำงาน เสริมการสร้างนวัตกรรมและคุณภาพชีวิตของชุมชน (ปรับปรุงห้องเรียนงบประมาณเงินก้อนเหลือ 2565)	เพื่อจัดระบบนิเวศ (Ecological) ที่เกี่ยวข้องการเรียนรู้ วิจัย เสริมประสิทธิภาพการทำงาน เสริมการสร้างนวัตกรรมและคุณภาพชีวิตของชุมชน	จำนวนระบบนิเวศ (Ecological) ที่เกี่ยวข้องการเรียนรู้ วิจัย เสริมประสิทธิภาพการทำงาน เสริมการสร้างนวัตกรรมและคุณภาพชีวิตของชุมชน		1,500,000	1,500,000	ค่าใช้จ่าย 750,000 บาท - ค่าจ้างจัดทำเว็บไซต์ 750,000 บาท ค่าครุภัณฑ์ 750,000 บาท - ค่าครุภัณฑ์ประกอบการสอนออนไลน์ 750,000 บาท	ไตรมาส 1-4 ต.ค. 64- ก.ย. 65	อ.ปรัชญพัชร วันอุทา
รวมงบประมาณ			5,800	1,503,500	1,509,300			

งานบริหารงานบุคคล									
4.7 พัฒนามหาวิทยาลัยแห่งความสุข (Happy University)									
4.7.6 โครงการบริหารงานบุคคล									
กิจกรรม 1. พัฒนาระบบการจัดการทรัพยากรบุคคลสู่ความเป็นเลิศ	1. เพื่อบริหารเงินเดือน และค่าตอบแทนเงินประจำตำแหน่ง 2. เพื่อกิจกรรมสร้างสรรค์และพัฒนาบุคลากร 3. เพื่อตอบแทนล่วงเวลา เสาร์-อาทิตย์เจ้าหน้าที่สำนักงาน	เชิงปริมาณ 1.ร้อยละ 90 ของการเบิกจ่ายงบประมาณ เชิงคุณภาพ 1.ระดับความสำเร็จของการจัดการทรัพยากรบุคคลสู่ความเป็นเลิศ มีการประเมินมาปรับปรุงการดำเนินการตามแผนอัตรากำลัง และแผนพัฒนาบุคลากร	231,600	231,600	ค่าตอบแทน =201,600 บาท ค่าตอบแทน 5 คน*8 วัน*420 บาท* 12 เดือน=201,600 บาท ค่าใช้จ่าย =30,000 บาท ค่าพัฒนาบุคลากร 12 คน*2,500 บาท =30,000 บาท	ไตรมาส 1 32% 74,112 บาท ไตรมาส 2 22% 50,952 บาท ไตรมาส 3 23% 53,268 บาท ไตรมาส 4 23% 53,268 บาท	อ.ดร.บุษยา จูงาม		
กิจกรรม 2. สนับสนุนการเรียนการสอน (สาขาวิชาเทคโนโลยีการจัดการเกษตร)	การสนับสนุนการเรียนการสอนให้มีประสิทธิภาพ	เชิงปริมาณ 1.ร้อยละ 90 ของการเบิกใช้งบประมาณ การบริหารจัดการงานวิชาการ เชิงคุณภาพ 1.ความพึงพอใจของการสนับสนุนการเรียนการสอน อยู่ในระดับดี	36,120	36,120	ค่าตอบแทน = 36,120 บาท ค่าตอบแทนเจ้าหน้าที่สำนักงาน 43 สัปดาห์* 2 วัน*1 คน* 420 บาท = 36,120 บาท	ไตรมาส 132% 11,558.40 บาท ไตรมาส 222% 7,946.40 บาท ไตรมาส 323% 8,307.60 บาท ไตรมาส 423%	รศ.ดร.ศรีน้อย ชุ่มคำ		

								8,307.60 บาท	
	กิจกรรม 3. โครงการค่าตอบแทนเจ้าหน้าที่หลักสูตรประกาศนียบัตรบัณฑิต สาขาวิชาชีพครู	เพื่อใช้เป็นค่าตอบแทนการทำงานของเจ้าหน้าที่	เชิงปริมาณ 1.ร้อยละ 100 ของการเบิกจ่าย เชิงคุณภาพ 1.ระดับความสำเร็จของการจัดการทรัพยากรบุคลากรสู่ความเป็นเลิศ มีการประเมินมาปรับปรุงการดำเนินการตามแผนอัตรากำลัง และแผนพัฒนาบุคลากร		69,120	69,120	ค่าตอบแทน =69,120 บาท ค่าตอบแทน จนท (จนท 420 บาท* 2/3 คน* 9 วัน/เดือน*10 เดือน) =42,120 บาท แม่บ้าน 300 บาท*1คน*10 วัน/เดือน*10เดือน =27,000 บาท	ไตรมาส 1 32% 22,118.40 บาท ไตรมาส 2 22% 15,206.40 บาท ไตรมาส 3 23% 15,897.6 บาท ไตรมาส 4 23% 15,897.6 บาท	ผศ.ดร.อังคณา กรัณยาธิกุล
รวมงบประมาณ					336,840	336,840			
งานปรับภาพลักษณ์องค์กรและส่งเสริมการตลาด									
4.8 ปรับภาพลักษณ์องค์กร (rebranding)									
4.8.1 โครงการปรับภาพลักษณ์องค์กรและส่งเสริมการตลาด									
	กิจกรรม 1. การอบรมเชิงปฏิบัติการ การทบทวนแผนปฏิบัติราชการ และการจัดทำแผนกลยุทธ์ทางการเงินของบัณฑิตวิทยาลัย ประจำปีงบประมาณ 2566	1.เพื่อทบทวนแผนปฏิบัติราชการ และแผนกลยุทธ์ทางการเงินของบัณฑิตวิทยาลัย ประจำปีงบประมาณ พ.ศ. 2566 ให้สอดคล้องกับแผนแม่บทของมหาวิทยาลัยและสภากาการณ์ปัจจุบัน	เชิงปริมาณ 1.มีการนำผลการประเมินมาปรับปรุงการดำเนินการตามแผน และพัฒนาบุคลากร ระดับความสำเร็จอยู่ในระดับ 5 เชิงคุณภาพ		85,940	85,940	ค่าใช้จ่าย 77,240 บาท ค่าอาหารกลางวัน 14 คน*5 มื้อ*700 บาท*3 วัน=49,000 บาท ค่าอาหารว่าง 14 คน*4 มื้อ* 50 บาท*3 วัน= 2,800 บาทค่าที่พัก 7 ห้อง*3 วัน* 1,500 บาท* 2 คืน=21,000 บาท ค่าที่พัก คนขับรถ 1 ห้อง* 3 วัน*	ไตรมาส เม.ย. 65	อ.ดร.บุษยา จูงาม นภาพรรณ คำมุงคุณ

		<p>2. เพื่อเป็นแนวทางในการกำหนดกรอบทิศทางการดำเนินงานตามภารกิจ ปีงบประมาณ พ.ศ. 2566 ให้สอดคล้องกับทิศทางและการพัฒนาของมหาวิทยาลัย</p> <p>3. เพื่อกำหนดกรอบทิศทางการดำเนินงานตามแผนปฏิบัติราชการและแผนกลยุทธ์ทางการเงินประจำปีงบประมาณ พ.ศ. 2566 ให้สอดคล้องกับทิศทางการพัฒนาของมหาวิทยาลัย</p> <p>4. เพื่อสร้างบรรยากาศการบริหารจัดการแบบมีส่วนร่วมของบุคลากรบัณฑิตวิทยาลัยในทบทวนปรัชญา วิสัยทัศน์ พันธกิจ นโยบายแผนปฏิบัติราชการ และแผนการดำเนินงานทางการเงิน ของบัณฑิตวิทยาลัย</p>	<p>1. แผนปฏิบัติราชการและแผนกลยุทธ์ทางการเงินประจำปีงบประมาณ พ.ศ. 2566 เป็นไปตามตัวชี้วัด</p>				<p>1,500 บาท* 2 คืน=3,000 บาท ค่าเบี้ยเลี้ยงคนขับรถ 2 คน* 3 วัน* 240 บาท =1,440 บาท</p> <p>ค่าวัสดุ =8,700 บาท</p> <p>ค่าวัสดุกิจกรรม 14 ชุด* 50 บาท =700 บาทค่าน้ำมันเชื้อเพลิง 2 คัน* 3 วัน* 4,000 บาท =8,000 บาท</p>		
กิจกรรม 2. ประชาสัมพันธ์หลักสูตรระดับบัณฑิตศึกษา (บัณฑิตวิทยาลัย)	<p>1. เพื่อเผยแพร่ประชาสัมพันธ์ข่าวสารการเปิดรับสมัครนักศึกษาใหม่ ระดับบัณฑิตศึกษา</p>	<p>1. ระดับความสำเร็จของการดำเนินการประชาสัมพันธ์หลักสูตรระดับบัณฑิตศึกษาระดับ 5</p> <p>2. ความพึงพอใจของผู้ที่ได้รับข่าวสารต่อการประชาสัมพันธ์หลักสูตรระดับบัณฑิตศึกษาอยู่ในระดับดี</p>	<p>99,900</p>	<p>99,900</p>	<p>วัสดุ = 79,900 บาท</p> <p>ค่าเช่าทำแผ่นพับ 2,000 แผ่น* 15 บาท= 30,000 บาท</p> <p>ค่าทำโปสเตอร์ 500 แผ่น* 35 บาท= 17,500 บาท</p> <p>ค่าจัดทำปฏิทินประชาสัมพันธ์หลักสูตร 600 เล่ม* 54 บาท = 32,400 บาท</p> <p>ค่าสาธารณูปโภค = 20,000 บาท</p> <p>ค่าจัดส่งไปรษณีย์ = 20,000 บาท</p>	<p>ไตรมาส 3</p> <p>มิ.ย. 65</p>	<p>ผศ.ดร.คณูชา สลิวงค์</p> <p>ธิดา โยธากุล</p>		

	<p>กิจกรรม 3. โครงการศึกษาดูงาน และประชุมเชิงปฏิบัติการจัดทำแผนปฏิบัติการสาขาวิชา (สาขาวิชาหลักสูตรและการสอน)</p>	<p>1.เพื่อให้ผู้เข้าร่วมโครงการได้มีการแลกเปลี่ยนเรียนรู้การบริหารจัดการในหลักสูตร</p> <p>2.เพื่อเป็นแนวทางในการกำหนดกรอบทิศทางการดำเนินงานตามภารกิจ ปี ให้สอดคล้องกับทิศทางการพัฒนาของมหาวิทยาลัย</p> <p>3.เพื่อกำหนดกรอบทิศทางการดำเนินงานตามแผนปฏิบัติการ ให้สอดคล้องกับทิศทางการพัฒนาของมหาวิทยาลัย</p> <p>4.เพื่อสร้างบรรยากาศการบริหารจัดการแบบมีส่วนร่วมในการทำงานของอาจารย์ประจำหลักสูตร</p>	<p>เชิงปริมาณ</p> <p>1.ผู้เข้าร่วมโครงการคิดเป็นร้อยละ 90 ของเป้าหมายที่ตั้งไว้</p> <p>เชิงคุณภาพ</p> <p>1.ได้แผนปฏิบัติการหลักสูตร ประจำปีงบประมาณ 2566</p>		<p>24,520</p>	<p>24,520</p>	<p>ค่าตอบแทน 4,000 บาท ค่าตอบแทนวิทยากร 2 คน*1,000 บาท*2 ชม.=4,000 บาท</p> <p>ค่าใช้จ่าย 17,520 บาท ค่าอาหารไม่ครบ 3 มื้อ*700 บาท * 4 คน * 3 วัน = 8,400 บาท ค่าอาหารว่าง มื้อละ 50 บาท* 4 คน *6 มื้อ = 1,200 บาท ค่าที่พัก คนละ 900 บาท * 4 คน * 2 คืน = 7,200 บาท ค่าเบี้ยเลี้ยง วันละ 240 บาท * 3 วัน = 720 บาท</p> <p>ค่าวัสดุ 3,000 บาท ค่าน้ำมันเชื้อเพลิง 3,000 บาท</p>	<p>ไตรมาส 3 พ.ค. 65</p>	<p>รศ.ดร.สมบัติ คชสิทธิ์</p>
	<p>กิจกรรม 4. โครงการประชุมเชิงปฏิบัติการจัดทำแผนปฏิบัติการและศึกษาดูงาน</p>	<p>1.เพื่อให้ผู้เข้าร่วมโครงการได้มีการแลกเปลี่ยนเรียนรู้การบริหารจัดการในหลักสูตร</p> <p>2.เพื่อเป็นแนวทางในการกำหนดกรอบทิศทางการดำเนินงานตามภารกิจ ให้สอดคล้องกับทิศทางการพัฒนาของมหาวิทยาลัย</p> <p>3.เพื่อกำหนดกรอบทิศทางการดำเนินงานตามแผนปฏิบัติการ ให้สอดคล้องกับทิศทางการพัฒนาของมหาวิทยาลัย</p> <p>4.เพื่อสร้างบรรยากาศการบริหารจัดการแบบมีส่วนร่วมในการทำงานของอาจารย์ประจำหลักสูตร</p>	<p>เชิงปริมาณ</p> <p>1.ผู้เข้าร่วมโครงการคิดเป็นร้อยละ 90 ของเป้าหมายที่ตั้งไว้</p> <p>เชิงคุณภาพ</p> <p>1.ได้แผนปฏิบัติการหลักสูตร ประจำปีงบประมาณ 2566</p>		<p>26,020</p>	<p>26,020</p>	<p>หมวดค่าตอบแทน 4,000 บาท ค่าตอบแทนวิทยากร 2 คน*1,000 บาท*2 ชม.=4,000 บาท</p> <p>หมวดค่าใช้จ่าย 17,520 บาท ค่าอาหารไม่ครบ 3 มื้อ*700 บาท*4 คน*3 วัน=8,400 บาท ค่าอาหารว่าง มื้อละ 50 บาท*4 คน *6 มื้อ=1,200 บาท ค่าที่พัก คนละ 900 บาท*4 คน*2 คืน=7,200 บาท ค่าเบี้ยเลี้ยง วันละ 240 บาท*3 วัน=720 บาท</p> <p>หมวดค่าวัสดุ 4,500 บาท ค่าน้ำมันเชื้อเพลิง 4,500 บาท</p>	<p>ไตรมาส 3 มิ.ย.65</p>	<p>ผศ.ดร.ชาญชัย วงศ์สิริสวัสดิ์</p>

	กิจกรรม 5. ประชาสัมพันธ์ หลักสูตร (ก่อน 1/65 และก่อน 2/65) สาขาวิชา รัฐประศาสนศาสตร์ คณะ มนุษยศาสตร์และสังคมศาสตร์	เพื่อเผยแพร่ข้อมูลและการ เปิดรับสมัครนักศึกษาของ หลักสูตร	เชิงปริมาณ 1.จำนวนหน่วยงานที่ได้รับเอกสาร ประชาสัมพันธ์ 50 แห่ง 2. จำนวนคนที่เข้าถึงสื่อ ประชาสัมพันธ์ที่ส่งผ่าน social media 500 คน เชิงคุณภาพ 1. ความพึงพอใจของผู้ได้รับข้อมูล การประชาสัมพันธ์หลักสูตรอยู่ใน ระดับดี		23,250	23,250	ค่าใช้จ่าย=2,400 บาท ค่าโฆษณาผ่าน social media 700 บาท*2 ครั้ง =1,400 บาท ค่าพิมพ์โปสเตอร์ 2 แผ่น 1 งาน * 500 บาท = 1,000 บาท ค่าวัสดุ =9,000 บาท แผ่นพับประชาสัมพันธ์ 150 แผ่น* 2 งาน *15 บาท = 9,000 บาท ค่าครุภัณฑ์ 10,000 บาท ครุภัณฑ์ =10,000 บาท ค่าสาธารณูปโภค = 1,850 บาท ค่าส่งไปรษณีย์ 50 ของ=1,850 บาท	ไตรมาส 1 ธ.ค.64 50% ไตรมาส 3 มี.ย.65 50% 11,625 บาท	ผศ.ดร.โททัศน์ มาลา
	กิจกรรม 6. ประชาสัมพันธ์ หลักสูตรสาธารณสุข ศาสตรมหาบัณฑิต และ สาธารณสุขศาสตรดุษฎีบัณฑิต สาขาวิชาการจัดการระบบสุขภาพ (สาขาวิชาการจัดการระบบสุขภาพ)	1.เพื่อประชาสัมพันธ์หลักสูตร ระดับปริญญาโทและปริญญาเอก ให้เป็นที่รู้จัก	เชิงปริมาณ 1.จำนวนช่องทาง ประชาสัมพันธ์ ไม่น้อยกว่า 2 ช่องทาง เชิงคุณภาพ 1. ความพึงพอใจของผู้ได้รับข้อมูล การประชาสัมพันธ์หลักสูตรอยู่ใน ระดับดี		20,500	20,500	ค่าใช้จ่าย= 12,000 บาท ค่าประชาสัมพันธ์หลักสูตรปริญญาโทผ่าน ช่องทางโซเชียล (Facebook, LINE, ฯลฯ) 6 ครั้ง*1,000 บาท = 6,000 บาท ค่าประชาสัมพันธ์หลักสูตรปริญญาเอก ผ่านช่องทางโซเชียล (Facebook, LINE, ฯลฯ) 6 ครั้ง*1,000 บาท = 6,000 บาท ค่าวัสดุ= 7,200 บาท ค่าแผ่นพับประชาสัมพันธ์หลักสูตร ปริญญาโท 300 แผ่น =3,600 บาท ค่าแผ่นพับประชาสัมพันธ์หลักสูตร ปริญญาเอก 300 แผ่น =3,600 บาท ค่าสาธารณูปโภค 1,300 บาท ค่าส่งไปรษณีย์ 1,300 บาท	ไตรมาส 1 ธ.ค.64 50% ไตรมาส 3 มี.ย.65 50% 10,250 บาท	อ.ดร.รัฐพล ศิลปศรี รศ.ดร.พรรณี บัญญัติถกกิจ
รวมงบประมาณ						280,130	280,130		
รวมงบประมาณทั้งสิ้น					5,800	19,503,500	19,509,300		



คำสั่งมหาวิทยาลัยราชภัฏวไลยอลงกรณ์ ในพระบรมราชูปถัมภ์ จังหวัดปทุมธานี
ที่ ๑๑๖๙/๒๕๖๔
เรื่อง แต่งตั้งคณะกรรมการดำเนินงาน โครงการอบรมเชิงปฏิบัติการ การทบทวนแผนปฏิบัติการ
และการจัดทำแผนกลยุทธ์ทางการเงินของบัณฑิตวิทยาลัย ประจำปีงบประมาณ ๒๕๖๕



คำสั่งมหาวิทยาลัยราชภัฏวไลยอลงกรณ์ ในพระบรมราชูปถัมภ์

ที่ ๑๑๖๙/๒๕๖๔

เรื่อง ให้อาจารย์ และบุคลากร เข้าร่วมโครงการอบรมเชิงปฏิบัติการ การทบทวนแผนปฏิบัติการ และการจัดทำแผนกลยุทธ์ทางการเงินของ
แผนกลยุทธ์ทางการเงินของบัณฑิตวิทยาลัย ประจำปีงบประมาณ ๒๕๖๕

ด้วยบัณฑิตวิทยาลัย มหาวิทยาลัยราชภัฏวไลยอลงกรณ์ ในพระบรมราชูปถัมภ์ จะดำเนินการ
จัดโครงการอบรมเชิงปฏิบัติการ การทบทวนแผนปฏิบัติการ และการจัดทำแผนกลยุทธ์ทางการเงินของ
บัณฑิตวิทยาลัย ประจำปีงบประมาณ ๒๕๖๕ ในวันที่พุธที่ ๒๓ มิถุนายน ๒๕๖๔ ณ ห้องประชุม ๑๕-๔๐๔
อาคาร ๑๐๐ ปี สมเด็จพระศรีนครินทร์ โดยเบิกค่าใช้จ่ายจากงบประมาณของบัณฑิตวิทยาลัย รหัสกิจกรรม
๒๕-๐๖-๑๘-๐๐๕

มหาวิทยาลัยจึงให้อาจารย์ และบุคลากร รายชื่อต่อไปนี้ เข้าร่วมโครงการตามวัน และสถานที่

ดังกล่าว

๑. รองศาสตราจารย์ ดร.กันต์ฤทัย	คลังพล
๒. ผู้ช่วยศาสตราจารย์ ดร.ตบุงษา	สลิ้งค์
๓. ผู้ช่วยศาสตราจารย์ ดร.วินัยพรวิเศษ	สวัสดิ์
๔. อาจารย์ ดร.บุษยา	จงาม
๕. นางสาวศรีสวรินทร์	สำเร็จ
๖. นางสาวสมลักษณ์	เทินสระเกษ
๗. นางสาวอัจฉรา	ศรียานัย
๘. นางสาวนภาพรรม	คัมภังคคุณ
๙. นางสาวธิดา	โยธากุล
๑๐. นางสาววิสุดา	ชาวไทย
๑๑. นางสาวจิรดา	ทองอินทร์
๑๒. นางสาวทิพย์รัศมี	ผานินบุตร

สั่ง ณ วันที่ ๑๕ มิถุนายน พ.ศ. ๒๕๖๔

(ผู้ช่วยศาสตราจารย์ ดร.สุพจน์ ทรายแก้ว)

อธิการบดีมหาวิทยาลัยราชภัฏวไลยอลงกรณ์ ในพระบรมราชูปถัมภ์

หมายเลขอ้างอิง 19011BCX4Q35537

URL <http://esaraban.vru.ac.th/archive/identityTags>

*

VALUES **GVALAYA**



- G** Greatness
- V** Visionary
- A** Activeness
- L** Like to learn
- A** Adaptive
- Y** Yields
- A** Acceptance and Friendliness