



# แผนปฏิบัติการ

ประจำปีงบประมาณ พ.ศ. 2566



โรงเรียนสาธิตมหาวิทยาลัยราชภัฏวไลยอลงกรณ์  
ในพระบรมราชูปถัมภ์  
จังหวัดปทุมธานี ตุลาคม 2565

## คำนำ

โรงเรียนสาธิตมหาวิทยาลัยราชภัฏวไลยอลงกรณ์ ในพระบรมราชูปถัมภ์ จังหวัดปทุมธานี เป็นหน่วยงานที่สนับสนุนด้านการศึกษาตั้งแต่ระดับอนุบาลถึงมัธยมศึกษาตอนปลาย และสนับสนุนส่งเสริมศักยภาพทางด้านวิชาการ ให้บรรลุเป้าหมายของมหาวิทยาลัย ภายใต้ประเด็นยุทธศาสตร์ กลยุทธ์และกรอบงบประมาณที่ได้รับการจัดสรรจากงบประมาณมหาวิทยาลัย ในปีงบประมาณ 2566 ดังนั้น โรงเรียนสาธิตมหาวิทยาลัยราชภัฏวไลยอลงกรณ์ ในพระบรมราชูปถัมภ์ จึงจัดทำแผนปฏิบัติการของโรงเรียนฉบับนี้ขึ้น เพื่อเป็นกรอบในการดำเนินงานการกำกับติดตาม และประเมินผลงานตามตัวบ่งชี้ผลสำเร็จ อันจะส่งผลต่อเป้าหมายของหน่วยงานและมหาวิทยาลัยอย่างเป็นรูปธรรม



(ดร.นารี คูหาเรืองรอง)

ผู้อำนวยการโรงเรียนสาธิต

มหาวิทยาลัยราชภัฏวไลยอลงกรณ์ ในพระบรมราชูปถัมภ์

สารบัญ

หน้า

บทที่ 1 แผนปฏิบัติการโรงเรียนสาธิต มหาวิทยาลัยราชภัฏวไลยอลงกรณ์ ในพระบรมราชูปถัมภ์ ประจำปีงบประมาณ 2566.....	1
ความเป็นมา.....	1
ปรัชญา อัตลักษณ์ วิสัยทัศน์ ค่านิยม.....	2
พันธกิจ เป้าประสงค์ ตัวชี้วัดของเป้าประสงค์.....	3
ประเด็นยุทธศาสตร์และกลยุทธ์.....	5
โครงสร้างโรงเรียนสาธิต.....	7
บทที่ 2 โครงการแผนปฏิบัติการแผนปฏิบัติการโรงเรียนสาธิต มหาวิทยาลัยราชภัฏวไลยอลงกรณ์ ในพระบรมราชูปถัมภ์	8
ยุทธศาสตร์ที่ 3 การพัฒนาชุมชนท้องถิ่น สืบสานโครงการอันเนื่องมาจากพระราชดำริ ทำนุบำรุงศิลปวัฒนธรรมต่อยอดสู่เศรษฐกิจสร้างสรรค์.....	9
ยุทธศาสตร์ที่ 4 บริหารจัดการมหาวิทยาลัยสู่ความเป็นเลิศ.....	10
ตารางที่ 1 สรุปรายละเอียดค่าใช้จ่ายในการดำเนินโครงการ จากงบประมาณรายได้.....	15
ตารางที่ 2 สรุปรายละเอียดค่าใช้จ่ายในการดำเนินโครงการ จากงบประมาณแผ่นดิน.....	17
บทที่ 3 แผนดำเนินโครงการแผนการใช้จ่ายงบประมาณ.....	21
บทที่ 4 การกำกับติดตาม.....	29
แนวทางการติดตามประเมินผล.....	30
รูปแบบ แนวทางในการติดตามประเมินผล.....	30
ปัจจัยสำคัญที่มีผลต่อความสำเร็จ.....	30
ภาคผนวก.....	32
ความเชื่อมโยง สอดคล้องกับนโยบาย และแผนของรัฐบาล.....	33
ความเชื่อมโยงนโยบายสภามหาวิทยาลัยกับแผนของมหาวิทยาลัย.....	34

## บทที่ 1

### แผนปฏิบัติการโรงเรียนสาธิต มหาวิทยาลัยราชภัฏวไลยอลงกรณ์ ในพระบรมราชูปถัมภ์ ประจำปีงบประมาณ 2566

#### ความเป็นมา

พ.ศ.2517 เริ่มก่อตั้งโรงเรียนประถมสาธิตวิทยาลัยครูเพชรบุรีวิทยาลงกรณ์ ในพระบรมราชูปถัมภ์ เพื่อสอนบุตรหลานให้กับบุคลากรในสถานศึกษา เปิดระดับอนุบาลและประถม อย่างละ 1 ห้อง โดยใช้อาคารหอพักมรกตหอพักบุศราคัม และหอพักไพฑูริย์

พ.ศ.2523 ย้ายมาอยู่ที่อาคารเรียน 3 (ตึก 3)

พ.ศ. 2535 เปลี่ยนชื่อจากโรงเรียนสาธิตวิทยาลัยครูเพชรบุรีวิทยาลงกรณ์ มาเป็นโรงเรียนสาธิตสถาบันราชภัฏเพชรบุรีวิทยาลงกรณ์ ได้ปรับปรุงอาคารเรียน ห้องเรียน และขยายชั้นจากเดิม 1 ห้องเรียน มาเป็น 2 ห้องเรียน ในทุกระดับชั้น

พ.ศ. 2539 จัดสร้างอาคาร 1 หลัง สำหรับเป็นที่เรียนระดับอนุบาล

พ.ศ. 2540 ปรับปรุงห้องเรียน ห้องปฏิบัติการเป็นห้องปรับอากาศ

พ.ศ. 2546 เปลี่ยนชื่อจากโรงเรียนสาธิตสถาบันราชภัฏเพชรบุรีวิทยาลงกรณ์ มาเป็นโรงเรียนสาธิตสถาบันราชภัฏวไลยอลงกรณ์

พ.ศ. 2547 เปลี่ยนชื่อจากโรงเรียนสาธิตสถาบันราชภัฏวไลยอลงกรณ์ มาเป็นโรงเรียนสาธิตมหาวิทยาลัยราชภัฏวไลยอลงกรณ์ จัดสร้างอาคาร เรียน 1 หลัง 5 ห้องเรียน และขยายชั้นเรียนจาก 2 ห้องเรียน มาเป็น 3 ห้องเรียน

พ.ศ. 2548 สร้างสถานที่สำหรับรับประทานอาหาร

พ.ศ. 2549 สร้างสนามเด็กเล่นสำหรับเด็กนักเรียนอนุบาลและประถมศึกษา

- สร้างห้องน้มนักเรียนอนุบาล

- ปรับปรุงอาคารเรียน 4 สำหรับการจัดการเรียนการสอนในระดับมัธยมศึกษา

พ.ศ. 2550 เปิดการจัดการเรียนการสอนระดับมัธยมศึกษาตอนต้น

- ปรับปรุงสถานที่รับประทานอาหารของนักเรียนมัธยมและสถานที่จอดรถโรงเรียน

พ.ศ. 2551 ปรับปรุงระบบงานการเงิน ชุรการ และงานทะเบียน

พ.ศ. 2552 -จัดทำแหล่งเรียนรู้ (Learn Square)

- พัฒนาระบบความปลอดภัยโดยใช้กล้องวงจรปิดบริเวณอาคาร 4

พ.ศ. 2553 เปิดการจัดการเรียนการสอนระดับมัธยมศึกษาตอนปลาย

- จัดสร้างอาคารเรียน 6 ชั้นระดับอนุบาลและประถมศึกษา

พ.ศ. 2558 นักเรียนระดับชั้นอนุบาลและชั้นประถมศึกษาย้ายมาอาคาร 6 ชั้น

พ.ศ. 2559 เปิดสอนหลักสูตรห้องเรียนพิเศษส่งเสริมความเป็นเลิศวิทยาศาสตร์ และคณิตศาสตร์

พ.ศ. 2560 - จัดสร้างอาคารโดมอเนกประสงค์บริเวณสนามระดับมัธยมศึกษา  
- เปิดสอนหลักสูตร English Program, Intensive English Program, Standard Program

พ.ศ. 2561 ปรับปรุงอาคารเรียน 4

พ.ศ.2562 เปิดแผนการเรียนมอดเตสเซอร์,ระดับปฐมวัย จัดทำห้องคณิตศาสตร์ระดับมัธยมศึกษา และประถมศึกษา, ปรับปรุงห้องคอมพิวเตอร์ระดับมัธยมศึกษา , จัดทำห้องเรียน STEM ระดับประถมศึกษา,ห้องเรียนดนตรีสากล,ห้องเรียน Robotics ระดับมัธยมศึกษา ,ปรับปรุงห้องเรียนมาตรฐาน ระดับมัธยมศึกษาปีที่ 6, จัดทำห้อง Co – working Space สำหรับครู และบุคลากร,ปรับปรุงระบบบำบัดน้ำเสีย,ซ่อมแซมอาคาร 4 สำหรับมัธยมศึกษา, ย้ายระดับมัธยมศึกษาปีที่ 6 ไปห้องเรียนเรียนที่อาคารเรียนรวมวิทยาศาสตร์

พ.ศ. 2563 ต่อเติมโดมอาคารเรียนมัธยม และประถม

พ.ศ. 2565 - ปรับปรุงโรงยิมอาคารเรียนประถมศึกษาเป็นห้องปรับอากาศ  
- จัดสร้างอาคารเรียน Active Learning 6 ชั้น

**เอกลักษณ์ :** เป็นสถาบันต้นแบบที่มุ่งเพาะความสำเร็จโดยกระบวนการจัดการเรียนรู้ Active learning GPAS 5 Steps สู่นวัตกรรม

**ปรัชญา :** เรียนรู้ด้วยการปฏิบัติ พัฒนาผู้เรียนเต็มศักยภาพ

**อัตลักษณ์ :** เชี่ยวชาญวิทย์ – คณิต ภาษาอังกฤษเก่งกล้า กิริยามารยาทงาม จิตอาสาเพื่อส่วนรวม

### วิสัยทัศน์

โรงเรียนที่เป็นตัวเลือกอันดับต้นของผู้ปกครองในพื้นที่โดยมีผลงานเชิงประจักษ์ด้านการพัฒนาผู้เรียนให้เป็นผู้ที่มีความรู้และทักษะพื้นฐานในการประกอบสัมมาอาชีพ มีสมรรถนะการเป็นนวัตกรรมและความเป็นพลเมืองดีของชาติที่มีสถาบันพระมหากษัตริย์เป็นประมุข

### ค่านิยม

#### IS VALAYA

I : Innovation นวัตกรรม

S : Success ความสำเร็จ

V : Visionary เป็นผู้รอบรู้

A : Activeness ทำงานเชิงรุก ริเริ่มสร้างสรรค์

L : Like to learn สนใจใฝ่เรียนรู้อย่างต่อเนื่อง

A : Adaptive ปรับตัวได้ดี พร้อมนำการเปลี่ยนแปลง

Y : Yields ผลงานเป็นที่ประจักษ์

A : Acceptance and Friendliness เป็นที่ยอมรับในการเป็นกัลยาณมิตร

## พันธกิจ

1. พัฒนาระบบบริหารจัดการภายในโรงเรียนแบบมีส่วนร่วมให้ชัดเจนสื่อสารระบบการบริหารจัดการให้เข้าใจตรงกันให้เกิดผลงานเชิงประจักษ์ด้านการพัฒนา นักเรียนให้เป็นผู้ที่มีคุณธรรม จริยธรรม มีความรู้และทักษะพื้นฐานสำหรับศตวรรษที่ 21 มีความสำนึกในความเป็นพลเมืองดีและพร้อมเข้าสู่ประเทศไทย 4.0
2. พัฒนาครูและบุคลากรอย่างเป็นระบบให้สามารถจัดการเรียนรู้ได้มาตรฐานหลักสูตรโดยเน้นแนวคิดแบบ Active Learning และการสร้างทักษะในศตวรรษที่ 21 การปลูกคุณธรรม จริยธรรมและความเป็นพลเมืองดีมีจิตอาสาเพื่อส่วนรวมและการตระหนักในเป้าหมายชีวิตและการเห็นคุณค่าแห่งอาชีพ
3. นิเทศการเรียนการสอนแบบ Coaching and Mentoring ให้เกิดชุมชนวิชาชีพครูและเครือข่าย
4. ผลิตรายการให้มี คุณธรรม จริยธรรมและความเป็นพลเมืองดีมีจิตอาสาเพื่อส่วนรวมและการตระหนักในเป้าหมายชีวิตและการเห็นคุณค่าแห่งอาชีพมีความรอบรู้ใน ความรู้ตามมาตรฐานหลักสูตร มีทักษะพื้นฐานสำหรับศตวรรษที่ 21

## เป้าประสงค์

1. พัฒนาหลักสูตร กระบวนการเรียนการสอนและการวัดประเมินผลโดยใช้หลักการตามพระบรมราโชบายด้านการศึกษาในรัชการที่ 10
2. ต่อยอดการพัฒนาครูมืออาชีพแบบ Active Learning
3. พัฒนาวินัยและนวัตกรรม
4. พัฒนาสภาพแวดล้อมทันสมัย ปลอดภัย แหล่งเรียนรู้รองรับ Active Learning
5. สร้างความเข้มแข็งการบริหารจัดการแบบมีส่วนร่วมตามเกณฑ์คุณภาพการศึกษาเพื่อการดำเนินการที่เป็นเลิศ (Education Criteria for Performance Excellence – EdPEX)

## ตัวชี้วัดของเป้าประสงค์และผู้รับผิดชอบ

ตัวชี้วัด	เป้าหมาย	ผู้รับผิดชอบ	ผู้กำกับดูแลตัวชี้วัด	หน่วยงานจัดเก็บข้อมูลตัวชี้วัด
<b>เป้าประสงค์ที่ 1</b> พัฒนาหลักสูตร กระบวนการเรียนการสอนและการวัดประเมินผลโดยใช้หลักการตามพระบรมราโชบายด้านการศึกษาในรัชการที่ 10				
1.1 ร้อยละของหลักสูตรของแผนการเรียนที่พัฒนาหรือปรับปรุงให้นักเรียนมีความรู้ตามมาตรฐานต่อหลักสูตรของแผนการเรียนทั้งหมด	ร้อยละ 80	- ฝ่ายปฐมวัยและประถมศึกษา - ฝ่ายมัธยมศึกษา	รองผู้อำนวยการ	งานหลักสูตรและการสอน
1.2 จำนวนผลงานเชิงประจักษ์ที่เกิดจากการจัดการเรียนการสอนตามหลักสูตรของแผนการเรียนของโรงเรียนที่ได้รับการเผยแพร่ ได้รับรางวัล ระดับจังหวัด ระดับภาค ระดับชาติ	10 ผลงาน	- ฝ่ายปฐมวัยและประถมศึกษา - ฝ่ายมัธยมศึกษา	รองผู้อำนวยการ	งานทะเบียนและวัดผล
1.3 ร้อยละของค่าเฉลี่ยคะแนนการสอบ O-Net / NT ที่เพิ่มขึ้นจากปีที่ผ่านมา	ร้อยละ 2	- ฝ่ายปฐมวัยและประถมศึกษา - ฝ่ายมัธยมศึกษา	รองผู้อำนวยการ	งานทะเบียนและวัดผล

ตัวชี้วัด	เป้าหมาย	ผู้รับผิดชอบ	ผู้กำกับดูแลตัวชี้วัด	หน่วยงานจัดเก็บข้อมูลตัวชี้วัด
<b>เป้าประสงค์ 2</b> ต่อยอดการพัฒนาครูมืออาชีพแบบ Active Learning				
2.1 จำนวนครูที่มีผลงานนวัตกรรมเชิงประจักษ์ด้านการสอนแบบ Active Learning	ภาคเรียนละ 1 ครั้ง	- ฝ่ายปฐมวัยและประถมศึกษา - ฝ่ายมัธยมศึกษา	- ผู้ช่วยผู้อำนวยการฝ่ายปฐมวัยและประถมศึกษา - ผู้ช่วยฝ่ายมัธยมศึกษา	งานวิชาการ
2.2 จำนวนนักเรียนที่มีผลงานนวัตกรรมเชิงประจักษ์จากการเรียนแบบ Active Learning		- ฝ่ายปฐมวัยและประถมศึกษา - ฝ่ายมัธยมศึกษา	- ผู้ช่วยผู้อำนวยการฝ่ายปฐมวัยและประถมศึกษา - ผู้ช่วยฝ่ายมัธยมศึกษา	งานวิชาการ
<b>เป้าประสงค์ 3</b> พัฒนาวิจัยและนวัตกรรม				
3.1 จำนวนครูที่มีผลงานวิจัยและนวัตกรรมเชิงประจักษ์	ปีการศึกษาละ 1 เรื่อง	- ฝ่ายปฐมวัยและประถมศึกษา - ฝ่ายมัธยมศึกษา	- ผู้ช่วยผู้อำนวยการฝ่ายปฐมวัยและประถมศึกษา - ผู้ช่วยฝ่ายมัธยมศึกษา	งานวิชาการ
<b>เป้าประสงค์ 4</b> พัฒนาสภาพแวดล้อมทันสมัย ปลอดภัย แหล่งเรียนรู้รองรับ Active Learning				
4.1 จำนวนห้องปฏิบัติการที่เอื้อต่อการจัดการเรียนการสอน	1 ห้อง	- ฝ่ายปฐมวัยและประถมศึกษา - ฝ่ายมัธยมศึกษา	- ผู้ช่วยผู้อำนวยการฝ่าย อำนวยการ	งานอำนวยการ
4.2 จำนวนพื้นที่ได้รับการปรับปรุงและพัฒนาให้เอื้อต่อการเรียนรู้	1 งาน	- ฝ่ายอาคารสถานที่	- ผู้ช่วยผู้อำนวยการฝ่าย อำนวยการ	งานอำนวยการ
<b>เป้าประสงค์ 5</b> สร้างความเข้มแข็งการบริหารจัดการแบบมีส่วนร่วมตามเกณฑ์คุณภาพการศึกษาเพื่อการดำเนินการที่เป็นเลิศ (Education Criteria for Performance Excellence – EdPEX)				
5.1 ระดับความพึงพอใจของผู้มีส่วนได้ส่วนเสียที่มีต่อการบริหารจัดการองค์กร	ระดับ 4	- ฝ่ายปฐมวัยและประถมศึกษา - ฝ่ายมัธยมศึกษา - ฝ่ายสำนักงานผู้อำนวยการ	รองผู้อำนวยการ	งานทะเบียนและวัดผล
5.2 ร้อยละของความสำเร็จของโครงการตามแผนปฏิบัติการ	ร้อยละ 100	สำนักงานผู้อำนวยการ	ผู้ช่วยผู้อำนวยการฝ่าย สำนักงานผู้อำนวยการ	งานนโยบายและแผน
5.3 ร้อยละของนักเรียนมีความสำเร็จในด้านสมรรถนะหลักในศตวรรษที่ 21	ร้อยละ 80	- ฝ่ายปฐมวัยและประถมศึกษา - ฝ่ายมัธยมศึกษา	- รองผู้อำนวยการฝ่าย ปฐมวัยและประถมศึกษา - รองผู้อำนวยการฝ่าย มัธยมศึกษา	งานวิชาการ

### หมายเหตุ : เกณฑ์การประเมินผล

ระดับความพึงพอใจของผู้มีส่วนได้ส่วนเสียที่มีต่อการบริหารจัดการองค์กร

#### เกณฑ์การให้คะแนน

- ระดับ 1 มีค่าเฉลี่ยความพึงพอใจเท่ากับ 0-1 - 0.49
- ระดับ 2 มีค่าเฉลี่ยความพึงพอใจเท่ากับ 0.15 – 2.49
- ระดับ 3 มีค่าเฉลี่ยความพึงพอใจเท่ากับ 2.50 – 3.49
- ระดับ 4 มีค่าเฉลี่ยความพึงพอใจเท่ากับ 3.50 – 4.49
- ระดับ 5 มีค่าเฉลี่ยความพึงพอใจเท่ากับ 4.50 – 5.00

จำนวนรางวัลที่ครูและบุคลากรได้รับจากการประกวดผลงานทางวิชาการ ระดับภาค ระดับชาติต่อปี

#### เกณฑ์การให้คะแนน

- ระดับ 1 จำนวนรางวัลที่ครูและบุคลากรได้รับระดับภาค/ระดับชาติ 1 เรื่อง
- ระดับ 2 จำนวนรางวัลที่ครูและบุคลากรได้รับระดับภาค/ระดับชาติ 2 เรื่อง
- ระดับ 3 จำนวนรางวัลที่ครูและบุคลากรได้รับระดับภาค/ระดับชาติ 3 เรื่อง
- ระดับ 4 จำนวนรางวัลที่ครูและบุคลากรได้รับระดับภาค/ระดับชาติ 4 เรื่อง
- ระดับ 5 จำนวนรางวัลที่ครูและบุคลากรได้รับระดับภาค/ระดับชาติ 5 เรื่อง

### ประเด็นยุทธศาสตร์และกลยุทธ์ของโรงเรียนสาธิตมหาวิทยาลัยราชภัฏวไลยอลงกรณ์ ในพระบรมราชูปถัมภ์

ยุทธศาสตร์ที่ 1 การผลิตบัณฑิตให้เป็นผู้รอบรู้ มีมาตรฐานทางวิชาการและวิชาชีพ มีสมรรถนะการเป็นผู้ประกอบการ วิศวกรทางสังคม

#### กลยุทธ์

- 1.1 พัฒนาหลักสูตร กระบวนการเรียนการสอนและการวัดประเมินผลโดยใช้หลักการตามพระบรมราโชบายด้านการศึกษาในรัชการที่ 10
- 1.2 ต่อยอดการพัฒนาครูมืออาชีพแบบ Active Learning

ยุทธศาสตร์ที่ 2 การวิจัย การสร้างนวัตกรรม เพื่อส่งเสริมเศรษฐกิจ และสังคมฐานราก

#### กลยุทธ์

- 2.1 พัฒนารายการและนวัตกรรม



**ยุทธศาสตร์ที่ 3** การพัฒนาชุมชนท้องถิ่น สืบสานโครงการอันเนื่องมาจากพระราชดำริ ทำนุบำรุงศิลปวัฒนธรรม ต่อยอดสู่เศรษฐกิจสร้างสรรค์  
กลยุทธ์

3.1 พัฒนาสภาพแวดล้อมทันสมัย ปลอดภัย แหล่งเรียนรู้รองรับ Active Learning

**ยุทธศาสตร์ 4** บริหารจัดการมหาวิทยาลัยสู่ความเป็นเลิศ

กลยุทธ์

4.1 สร้างความเข้มแข็งการบริหารจัดการแบบมีส่วนร่วมตามเกณฑ์คุณภาพการศึกษาเพื่อการดำเนินการที่เป็นเลิศ (Education Criteria for Performance Excellence – EdPEX)

### โครงสร้างการบริหารงานโรงเรียน

#### 1) โครงสร้างองค์กร

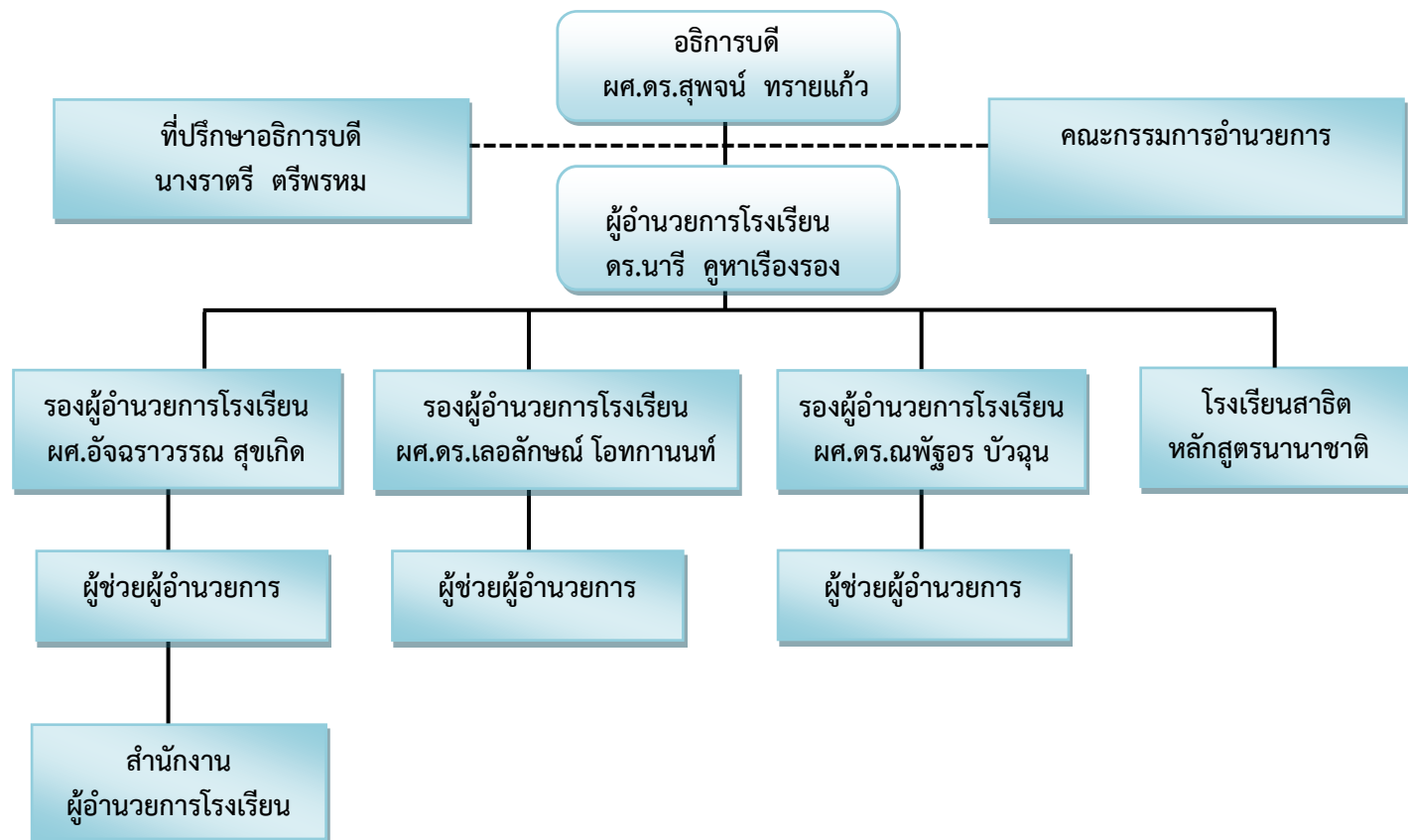

2) โครงสร้างการบริหาร

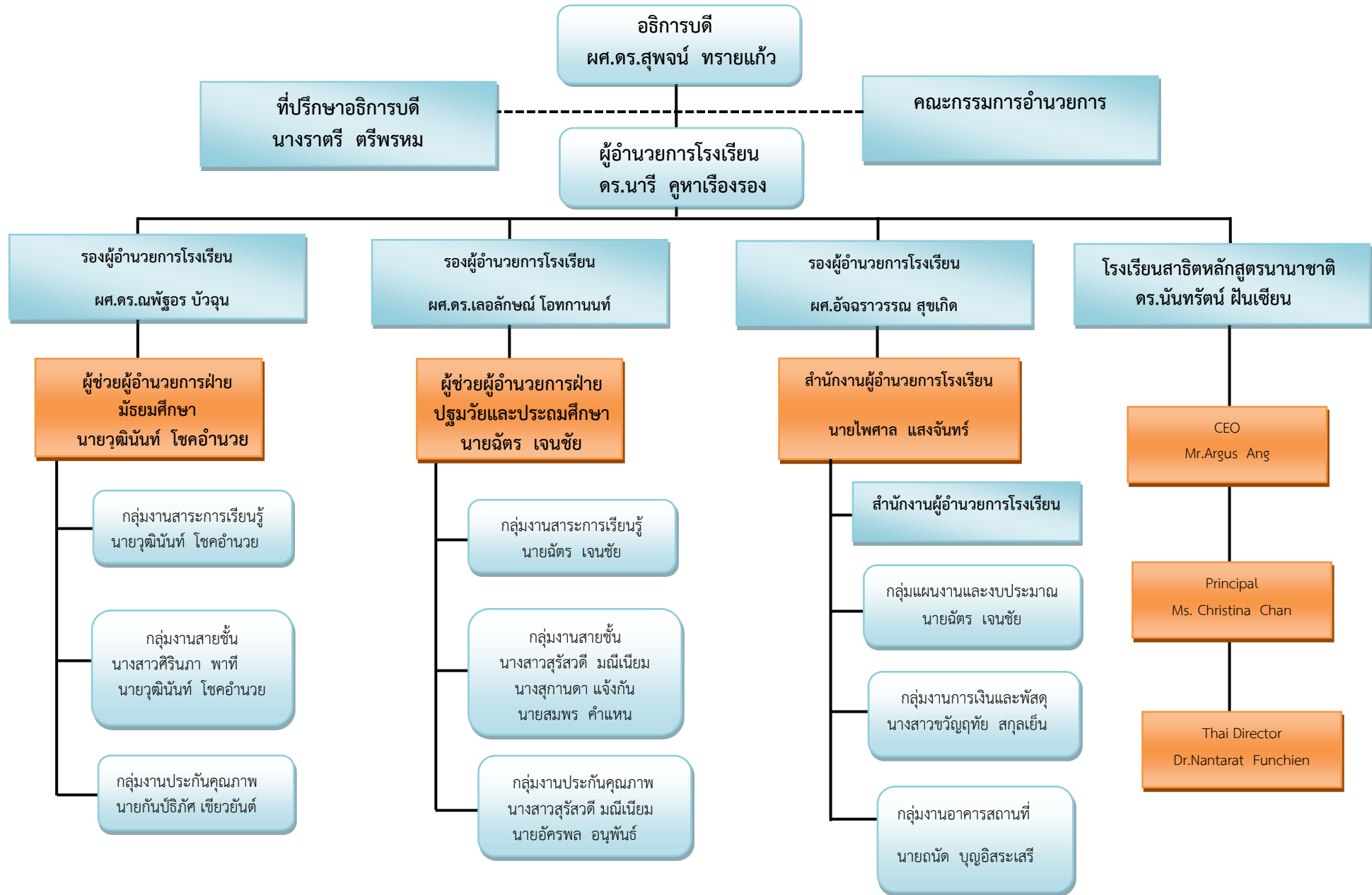

## บทที่ 2

โครงการแผนปฏิบัติการแผนปฏิบัติการโรงเรียนสาธิต มหาวิทยาลัยราชภัฏวไลยอลงกรณ์ ในพระบรมราชูปถัมภ์

สรุปแบบเสนอแผนงาน โครงการ กิจกรรม  
ประจำปีงบประมาณ พ.ศ. 2566

ยุทธศาสตร์ที่ 3 การพัฒนาชุมชนท้องถิ่น สืบสานโครงการอันเนื่องมาจากพระราชดำริ ทำนุบำรุงศิลปวัฒนธรรมต่อยอดสู่เศรษฐกิจสร้างสรรค์

กลยุทธ์	โครงการ	ตัวชี้วัด	คำเป้าหมาย	กิจกรรม	ระยะเวลา ดำเนินการ	ผู้รับผิดชอบ (ระบุชื่อ)
การพัฒนาชุมชนท้องถิ่น สืบสานโครงการอันเนื่องมาจากพระราชดำริ ทำนุบำรุงศิลปวัฒนธรรมต่อยอดสู่เศรษฐกิจสร้างสรรค์	3.7.2 โครงการ สร้างเครือข่ายความร่วมมือในการพัฒนาครูและยกระดับโรงเรียน เพื่อพัฒนาเป็นโรงเรียนสาธิตต้นแบบประจำพื้นที่	3.7.1.1 จำนวนเครือข่ายความร่วมมือในการพัฒนาครูและยกระดับโรงเรียนเพื่อพัฒนาเป็นโรงเรียนสาธิตต้นแบบการปฏิรูปการเรียนรู้ประจำพื้นที่ 3.7.1.2 ระดับความสำเร็จของพื้นที่ต้นแบบโรงเรียนเครือข่ายในการปฏิรูปการเรียนรู้ประจำพื้นที่ในจังหวัดปทุมธานีและจังหวัดสระแก้ว	5 เครือข่าย  5 ระดับ	1 กิจกรรม วิจัย พัฒนานวัตกรรม และสนับสนุนครู บุคลากรเข้าสู่เวทีวิชาการในระดับชาติและนานาชาติ (รายได้)	ต.ค. 65 - ก.ย. 66	เลอลักษณ์ ฉัตร
	3.7.2 โครงการจัดตั้งพัฒนาโรงเรียนสาธิตในจังหวัดสระแก้วเพื่อเป็นศูนย์ปฏิบัติการเรียนรู้ให้ผู้เรียนมีความรู้และเป็นพลเมืองแห่งอนาคต	3.7.2.1 ระดับความสำเร็จของการจัดตั้งโรงเรียนสาธิตในจังหวัดสระแก้วเพื่อศูนย์ปฏิบัติการและการวิจัยโรงเรียนในท้องถิ่นสู่ระดับสากล	ระดับ 2	2 กิจกรรม โรงเรียนสาธิตต้นแบบประจำพื้นที่ในจังหวัดปทุมธานีและจังหวัดสระแก้ว (รายได้)	ต.ค. 65 - ก.ย. 66	ณพัทธ์อร วุฒินันท์

หมายเหตุ :

ตัวชี้วัดที่ 3.7.1.2 ระดับความสำเร็จของพื้นที่ต้นแบบโรงเรียนเครือข่ายในการปฏิรูปการเรียนรู้ประจำพื้นที่ในจังหวัดปทุมธานีและจังหวัดสระแก้ว

เกณฑ์การประเมิน

ระดับที่ 1 มีแผนงานและมีกิจกรรมร่วมพัฒนาศักยภาพโรงเรียนเครือข่ายในการปฏิรูปการเรียนรู้ประจำพื้นที่ในจังหวัดปทุมธานีและจังหวัดสระแก้ว

ระดับที่ 2 มีผลงาน/นวัตกรรมความสำเร็จของโรงเรียนเครือข่ายที่เกิดจากการร่วมพัฒนานวัตกรรมจัดการเรียนรู้เพื่อยกระดับมาตรฐานการจัดการศึกษา

ระดับที่ 3 มีการขยายเครือข่ายความร่วมมือโรงเรียนเครือข่ายต้นแบบในการปฏิรูปการเรียนรู้ประจำพื้นที่ในจังหวัดปทุมธานีและจังหวัดสระแก้ว

ระดับที่ 4 มีการเผยแพร่ผลงาน/นวัตกรรมในเวทีสาธารณะและได้รับการยอมรับ/ได้รับรางวัลในระดับชาติ

ระดับที่ 5 มีโมเดลพื้นที่ต้นแบบโรงเรียนเครือข่ายในการปฏิรูปการเรียนรู้ประจำพื้นที่

ตัวชี้วัดที่ 3.7.2.1 ระดับความสำเร็จของการจัดตั้งโรงเรียนสาธิตในจังหวัดสระแก้วเพื่อศูนย์ปฏิบัติการและการวิจัยโรงเรียนในท้องถิ่นสู่ระดับสากล

เกณฑ์การประเมิน

ระดับที่ 1 มหาวิทยาลัยมีการวิเคราะห์ความต้องการของผู้มีส่วนได้ส่วนเสียในพื้นที่ในการจัดตั้งโรงเรียนสาธิต มีการจัดทำแผนการจัดตั้งโรงเรียนสาธิต และ

ระดับที่ 2 มหาวิทยาลัยมีการดำเนินการตามแผนการจัดตั้งที่กำหนดได้ไม่ต่ำกว่าร้อยละ 50 ของแผนงาน และรายงานสภามหาวิทยาลัยเพื่อพิจารณา

ระดับที่ 3 มหาวิทยาลัยมีการดำเนินการตามแผนการจัดตั้งที่กำหนดได้ไม่ต่ำกว่าร้อยละ 80 ของแผนงาน และรายงานสภามหาวิทยาลัยเพื่อพิจารณา

ระดับที่ 4 มหาวิทยาลัยมีการดำเนินการตามแผนการจัดตั้งที่กำหนดได้ครบถ้วน ร้อยละ 100 ของแผนงาน และรายงานสภามหาวิทยาลัยเพื่อพิจารณา

ระดับที่ 5 มีโรงเรียนสาธิตในจังหวัดสระแก้วเพื่อเป็นต้นแบบปฏิรูปการเรียนรู้ให้ผู้เรียนมีความรู้และเป็นพลเมืองแห่งอนาคต และมีนักเรียนเข้าศึกษาเป็นไปตามแบบที่กำหนดและรายงานสภามหาวิทยาลัยเพื่อทราบ

ยุทธศาสตร์ที่ 4 บริหารจัดการมหาวิทยาลัยสู่ความเป็นเลิศ

กลยุทธ์	โครงการ	ตัวชี้วัด	คำเป้าหมาย	กิจกรรม	ระยะเวลา ดำเนินการ	ผู้รับผิดชอบ (ระบุชื่อ)
บริหารจัดการมหาวิทยาลัยสู่ความเป็นเลิศ	4.10.1 โครงการพัฒนาประสิทธิภาพการบริหารโรงเรียนสาธิต	4.10.1.1 ร้อยละของการเบิกจ่ายงบประมาณตามแผนที่กำหนด	ร้อยละ 90	3 กิจกรรม เรียนรู้นอกห้องเรียนนักเรียนระดับ อนุบาลโดยกระบวนการ Active learning (พัฒนาผู้เรียน-แผ่นดิน)	ก.พ. 66	ธิดาวรรณ
	4.10.1.2 ค่าเฉลี่ยความพึงพอใจของผู้มีส่วนได้ส่วนเสียในทุกมิติ	มากกว่า 4.00		4 กิจกรรม เรียนรู้นอกห้องเรียนนักเรียนระดับประถมศึกษาปีที่ 1-3 โดยกระบวนการ Active learning (พัฒนาผู้เรียน-แผ่นดิน)	13-27 ม.ค. 66	ณัฐศาสตร์
				5 กิจกรรม เรียนรู้นอกห้องเรียนนักเรียนระดับประถมศึกษาปีที่ 4-6 โดยกระบวนการActive learning (พัฒนาผู้เรียน-แผ่นดิน)	ก.ค.66	ทิพสุตา
				6 กิจกรรม ลูกเสือ Day Camp ระดับประถมศึกษาตอนต้นสู่การเป็นพลเมืองดี และทัศนคติที่ถูกต้องต่อชาติบ้านเมือง (พัฒนาผู้เรียน - แผ่นดิน)	ธ.ค. 65	สุกานดา
				7 กิจกรรม ค่ายลูกเสือเนตรนารีระดับประถมศึกษาที่ 4-6 สู่การเป็นพลเมืองดี และทัศนคติที่ถูกต้องต่อชาติบ้านเมือง (พัฒนาผู้เรียน - แผ่นดิน)	ก.พ. 66	นรินทร์
				8 กิจกรรม ค่ายลูกเสือเนตรนารีระดับมัธยมศึกษาปีที่ 1-3 สู่การเป็นพลเมืองดี และทัศนคติที่ถูกต้องต่อชาติบ้านเมือง (พัฒนาผู้เรียน - แผ่นดิน)	ก.พ. 66	จิรายุทธ
				9 กิจกรรม เรียนรู้นอกห้องเรียนนักเรียนระดับมัธยมศึกษาปีที่ 1-3 โดยกระบวนการActive learning (พัฒนาผู้เรียน-แผ่นดิน)	ก.พ. 66	ปนัดดา
				10 กิจกรรม เรียนรู้นอกห้องเรียนนักเรียนระดับมัธยมศึกษาปีที่ 4-6 โดยกระบวนการActive learning (พัฒนาผู้เรียน-แผ่นดิน)	ม.ค.-มี.ค. 66	วิญญงค์
				11 กิจกรรม นักศึกษาวิชาทหาร (พัฒนาผู้เรียน-แผ่นดิน)	ต.ค. 65 - ส.ค. 66	ไพศาล
				12 จัดซื้อเครื่องใช้ของนักเรียนอนุบาล (จัดการเรียนการสอน - แผ่นดิน)	มี.ค. 66	สุรัสวดี
				13 กิจกรรม Project Approach ระดับอนุบาล (จัดการเรียนการสอน - แผ่นดิน)	ต.ค. 65 - ส.ค. 66	ปนิสรา
				14 กิจกรรม Montessori show (จัดการเรียนการสอน - แผ่นดิน)	มี.ค. 66	อรอุมา
				15 กิจกรรม English Camp อนุบาล (จัดการเรียนการสอน - แผ่นดิน)	มี.ค. 66	แพรฟ้า
				16 กิจกรรม Art Camp ป.1 - 6 EP (จัดการเรียนการสอน - แผ่นดิน)	พ.ย. 65	จตุพร
				17 กิจกรรม Field Trip .1 - 6 EP. (จัดการเรียนการสอน - แผ่นดิน)	ก.ค.66	อัจฉรา
				18 กิจกรรม English Camp ป.1-6 EP. (จัดการเรียนการสอน - แผ่นดิน)	ก.ค.66	นาเรรัตน์
				19 กิจกรรม EP Day ป.1-6 (จัดการเรียนการสอน - แผ่นดิน)	มิ.ย. 66	ญาตินันท์
				20 กิจกรรม ค่ายพัฒนาศักยภาพด้านการอ่าน - เขียน ภาษาอังกฤษ ป.1-3 English for IEP. (จัดการเรียนการสอน - แผ่นดิน)	มี.ค. 66	วาสนา
				21 กิจกรรม การเรียนรู้ภาษาของภาษาบูรณาการ.1-3 IEP. (จัดการเรียนการสอน - แผ่นดิน)	ม.ค. 66	วาสนา
				22 กิจกรรม ค่ายพัฒนาศักยภาพด้านการอ่าน - เขียนภาษาอังกฤษ ป.4-6 English for IEP. (จัดการเรียนการสอน - แผ่นดิน)	มี.ค. 66	ญาตินันท์
				23 กิจกรรม เรียนรู้วัฒนธรรมตะวันตก ป.4-6 IEP. (จัดการเรียนการสอน - แผ่นดิน)	ม.ค. 66	ภรทิพย์
				24 กิจกรรม Science Camp ป.1-4 SMP. (จัดการเรียนการสอน - แผ่นดิน)	ก.พ. 66	วัญญา
				25 กิจกรรม Math Camp ป.1-4 SMP. (จัดการเรียนการสอน - แผ่นดิน)	มิ.ย. 66	ณัฐศาสตร์

กลยุทธ์	โครงการ	ตัวชี้วัด	คำเป้าหมาย	กิจกรรม	ระยะเวลา ดำเนินการ	ผู้รับผิดชอบ (ระบุชื่อ)
				26 กิจกรรม Coding ระดับประถมศึกษา (จัดการเรียนการสอน - แผ่นดิน)	17-21 ม.ค. 66	นฤนาท
				27 กิจกรรม STEM Robotic ระดับประถม (จัดการเรียนการสอน - แผ่นดิน)	19-23 ธ.ค. 66	นฤนาท
				28 กิจกรรม STEM Camp ระดับประถม (จัดการเรียนการสอน- แผ่นดิน)	19 -23 ธ.ค. 66	ทิวพร
				29 กิจกรรม ทักษะทางวิชาการพัฒนาอัจฉริยภาพทางวิทยาศาสตร์ และ คณิตศาสตร์ สสวท (จัดการเรียนการสอน - แผ่นดิน)	พ.ย. 65	ทิวพร
				30 กิจกรรม อ่านออก เขียนได้ RT ป.1 (จัดการเรียนการสอน - แผ่นดิน)	ม.ค.-มี.ค. 66	ยุพันธ์
				31 NT ระดับประถมศึกษา (จัดการเรียนการสอน - แผ่นดิน)	ม.ค.-มี.ค. 66	สุภาวดี
				32 กิจกรรม นิทรรศการศิลปะสร้างสรรค์ (จัดการเรียนการสอน - แผ่นดิน)	ม.ค.-ก.พ. 66	อุรดา
				33 กิจกรรม คุณธรรม 8 ประการ (จัดการเรียนการสอน - แผ่นดิน)	เม.ย. 66	อริศรา
				34 ค่ายคณิตคิดเป็น Coding แผนการเรียนวิทย์-คณิต ม.1-3 (จัดการเรียน การสอน - แผ่นดิน)	ก.พ. 66	แพรวพรรณ
				35 กิจกรรม STEM Camp ระดับมัธยม (จัดการเรียนการสอน - แผ่นดิน)	ม.ค. 66	ศิริณา
				36 กิจกรรม ค่ายวิทยาศาสตร์แผนการเรียนวิทยาศาสตร์-คณิตศาสตร์ ม.1-3 (จัดการเรียนการสอน - แผ่นดิน)	ต.ค.-ธ.ค. 65	มาริศา
				37 กิจกรรม ค่ายวิทยาศาสตร์สำหรับแผนการเรียน วิทยาศาสตร์- คณิตศาสตร์ ม.6 (จัดการเรียนการสอน - แผ่นดิน)	ธ.ค. 65	จีราพรรณ
				38 กิจกรรม วิชาการคำนวณสู่พื้นฐานการคิดเชิงคณิตศาสตร์ แผนการเรียน ศิลป์- คำนวณ ม.4 - 5 (จัดการเรียนการสอน - แผ่นดิน)	ก.ค.-ส.ค. 66	ปองคุณ
				39 กิจกรรม ค่ายคณิตศาสตร์แผนเรียนศิลป์- คำนวณ ม.6 (จัดการเรียนการสอน - แผ่นดิน)	ม.ย. 66	ธรรมรัฐ
				40 กิจกรรม พัฒนาค่ายศักยภาพด้านการอ่าน - เขียนภาษาอังกฤษ ม.1-3 English for IEP. (จัดการเรียนการสอน - แผ่นดิน)	ม.ค.-มี.ค. 66	ฐิตารีย์
				41 กิจกรรม การเรียนรู้ภาษาอังกฤษบริการ ม.1 IEP. (จัดการเรียนการสอน - แผ่นดิน)	ม.ค.-มี.ค. 66	จิราภรณ์
				42 กิจกรรม เรียนรู้วัฒนธรรมตะวันตก ม.2 IEP.(จัดการเรียนการสอน - แผ่นดิน)	มี.ค. 66	ณัฐวราพร
				43 กิจกรรม Drama Performance for IEP. ม.3 IEP. (จัดการเรียนการสอน - แผ่นดิน)	มี.ค. 66	วุฒินันท์
				44 กิจกรรม กิจกรรมวัฒนธรรมตะวันตก ม.4 แผนศิลป์-ภาษา (จัดการเรียน การสอน - แผ่นดิน)	ม.ค. 66	นวลักษณ์
				45 กิจกรรม English Camp ศิลป์-ภาษาอังกฤษ ม.4-6 (จัดการเรียนการสอน - แผ่นดิน)	ต.ค.-ธ.ค. 65	นวลักษณ์
				46 กิจกรรม เสริมสร้างความถนัดและความสนใจของผู้เรียนสู่อาชีพ (จัดการเรียนการสอน - แผ่นดิน)	มี.ค. 66	พัชราภรณ์
				47 กิจกรรม วันเฉลิมพระชนมพรรษาพระเจ้าอยู่หัว รัชกาลที่ 10 เพื่อสร้างทัศนคติ	ก.ค. 66	สุริยะ
				48 กิจกรรม บูรณาวิชาการเพื่อพัฒนานักเรียนในการจัดการเรียนการสอน	ต.ค. 65 - ส.ค. 66	กัมปภัช

กลยุทธ์	โครงการ	ตัวชี้วัด	คำเป้าหมาย	กิจกรรม	ระยะเวลา ดำเนินการ	ผู้รับผิดชอบ (ระบุชื่อ)
				นักเรียนในการจัดการเรียนการสอนmini Course (จัดการเรียนการสอน - แผ่นดิน)		
				49 กิจกรรม การนำเสนอนวัตกรรมของนักเรียนนักเรียนมัธยมศึกษา (Project Day) (จัดการเรียนการสอน - แผ่นดิน)	มี.ค. 66	กัมปภัชภัค
				50 กิจกรรม พัฒนาศักยภาพผู้เรียนทางด้าน วิทยาศาสตร์ สวทช (จัดการเรียนการสอน - แผ่นดิน)	ต.ค.65 - ส.ค. 65	วิชุดา
				51 กิจกรรม ส่งเสริมความเป็นเลิศทางวิชาการมัธยม(จัดการเรียนการสอน - แผ่นดิน)	ต.ค.65 - ส.ค. 65	อารีรัตน์
				52 กิจกรรม การแข่งขันทักษะวิชาการภายนอก (จัดการเรียนการสอน - แผ่นดิน)	ต.ค.65 - ส.ค. 65	ศุภกร
				53 กิจกรรม รับมือและดำเนินการสอบ O-NETและ TGAT TPAT (จัดการเรียนการสอน - แผ่นดิน)	มี.ค. 66	สมพร กัมปภัชภัค
				54 กิจกรรม กีฬาสีภายในและวันเด็กเพื่อเสริมสร้าง ทักษะสำหรับนักเรียนในศตวรรษที่ 21 (จัดการเรียนการสอน - แผ่นดิน)	ม.ค.-ส.ค.66	ณัฐกุล น้าพล
				55 กิจกรรม การแข่งขันกีฬากลางนอก เพื่อเสริม สร้างทักษะสำหรับนักเรียนในศตวรรษที่ 21 (จัดการเรียนการสอน - แผ่นดิน)	ต.ค.65 - ส.ค. 65	ถนัด
				56 กิจกรรม พัฒนาห้องสมุดมีชีวิต (จัดการเรียนการสอน - แผ่นดิน)	พ.ย.- ธ.ค.65	รัชฎา วิชุดา
				57 กิจกรรม สัปดาห์วันวิทยาศาสตร์ (จัดการเรียนการสอน - แผ่นดิน)	18 ส.ค. 65	ทิวาพร อ้าพล
				58 กิจกรรม วันสุนทรภู่และวันภาษาไทยแห่งชาติ (จัดการเรียนการสอน - แผ่นดิน)	มี.ย. 66	จุไรรัตน์ คุณมาส
				59 กิจกรรม ปังฉิมนิเทศนักเรียนที่สำเร็จการศึกษา (จัดการเรียนการสอน - แผ่นดิน)	มี.ค. 66	ทิวพร แพรพรรณ
				60 กิจกรรม ไหว้ครู (จัดการเรียนการสอน - แผ่นดิน)	มี.ย. 66	ศุภกร กัมปภัชภัค
				61 กิจกรรม ค่ายคุณธรรม จริยธรรม พัฒนาคุณลักษณะอันพึงประสงค์ (จัดการเรียนการสอน - แผ่นดิน)	ม.ค.-ส.ค.66	ศุภกร ลภัสนันท์
				62 กิจกรรม ไหว้ครูดนตรี - นาฏศิลป์ (จัดการเรียนการสอน - แผ่นดิน)	มี.ย. 66	ยุวัฒน์ พงศธร
				63 กิจกรรม ส่งเสริมประชาธิปไตยในโรงเรียน (จัดการเรียนการสอน - แผ่นดิน)	ม.ค.-ส.ค.66	อริศรา ประเสริฐ
				64 จัดทำเอกสารการสอน ข้อสอบ (จัดการเรียนการสอน - แผ่นดิน)	ต.ค.55 - ส.ค.66	วิยะดา
				65 กิจกรรม จัดซื้อยาและเวชภัณฑ์ และการดูแลนักเรียน(จัดการเรียนการสอน - แผ่นดิน)	ต.ค.65 - ส.ค. 65	ณัฐกุล บุษกร
				66 จัดซื้อวัสดุงานบ้านงานครัว (จัดการเรียนการสอน - แผ่นดิน)	ต.ค. 65 - ส.ค. 66	ไพศาล
				67 จัดซื้อวัสดุการเรียนการสอน (จัดการเรียนการสอน - แผ่นดิน)	ต.ค. 65 - ส.ค. 66	ไพศาล
				68 ค่าหนังสือเรียน (แผ่นดิน)	พ.ค.-มี.ย. 66	ไพศาล
				69 ค่าอุปกรณ์การเรียน (แผ่นดิน)	พ.ค.-มี.ย. 66	ไพศาล
				70 ค่าเครื่องแบบนักเรียน (แผ่นดิน)	พ.ค.-มี.ย. 66	ไพศาล
				71 ปรับปรุงประชุมอาคาร 4 ระดับมัธยม (แผ่นดิน)	มี.ค. 66	ไพศาล

กลยุทธ์	โครงการ	ตัวชี้วัด	คำเป้าหมาย	กิจกรรม	ระยะเวลา ดำเนินการ	ผู้รับผิดชอบ (ระบุชื่อ)
				72 กิจกรรม ยกระดับคุณภาพการสร้างและพัฒนาผลงานวิจัย/นวัตกรรมการจัดการเรียนรู้อุทิศเป็นโรงเรียนต้นแบบ Active Learning (จัดการเรียนการสอน - แผ่นดิน)	เม.ย. 66	ฉัตร
				73 กิจกรรม การพัฒนานวัตกรรมครูสู่นวัตกรรมผู้เรียน (จัดการเรียนการสอน - แผ่นดิน)	เม.ย. 66	วุฒินันท์
				74 กิจกรรม พัฒนาครูในการจัดการเรียนการสอน (จัดการเรียนการสอน - แผ่นดิน)	เม.ย. 66	เลอลักษณ์
				75 กิจกรรม ส่งเสริมพัฒนาครู บุคลากรเฉพาะรายบุคคล/กลุ่ม (รายได้)	ต.ค.65 - ส.ค. 65	ฉัตร
				76 กิจกรรม ศึกษาดูงานแหล่งเรียนรู้และอบรมเชิงปฏิบัติการถอดบทเรียนการจัดการเรียนการสอนของครู บุคลากร โรงเรียนสาธิต(รายได้)	เม.ย. 66	ฉัตร
				77 กิจกรรม วันครูและปีใหม่ (รายได้)	ม.ค. 66	อัจฉราวรรณ
				78 เงินเดือน/ค่าครองชีพ (รายได้)	ต.ค. 65 - ก.ย. 66	ไพศาล
				79 เงินประจำตำแหน่งและค่าตอบแทน (รายได้)	ต.ค. 65 - ก.ย. 66	ไพศาล
				80 ค่าจ้างครูต่างชาติ (รายได้)	ต.ค. 65 - ก.ย. 66	ไพศาล
				81 ค่าจ้างอาจารย์พิเศษ (รายได้)	ต.ค. 65 - ก.ย. 66	ไพศาล
				82 ค่าตอบแทนทำงานล่วงเวลา/ค่าเดินทางไปราชการ/ค่าทำธุรกรรมครูต่างชาติ (รายได้)	ต.ค. 65 - ก.ย. 66	ไพศาล
				83 ค่าสมทบประกันสังคม กองทุนเลี้ยงชีพ และประกันสุขภาพ (รายได้)	ต.ค. 65 - ก.ย. 66	ไพศาล
				84 สวัสดิการยี่สิบครูและบุคลากร (รายได้)	ต.ค.65 - ส.ค. 65	อัจฉราวรรณ
				85 งานประชุมคณะกรรมการอำนวยการโรงเรียน (รายได้)	ต.ค. 65 - ก.ย. 66	ศิริินภา
				86 งานประชุมเครือข่ายผู้ปกครอง (รายได้)	ต.ค. 65 - ก.ย. 66	ศิริินภา
				87 งานประชุมผู้ปกครอง (รายได้)	พ.ง-มิ.ย. 66	ศิริินภา
				88 กิจกรรม การตรวจสอบและประเมินระบบการประกันคุณภาพการศึกษา (รายได้)	ก.ย. 66	ฉัตร
				89 จัดซื้อหนังสือเรียน (รายได้)	พ.ค.-มิ.ย. 66	ไพศาล
				90 ระบบบริหารงานสารสนเทศโรงเรียนสาธิต (MIS - SCHOOL) (รายได้)	พ.ย.65 - มิ.ย. 66	ฉัตร
				91 พัฒนาข้อมูลสารสนเทศและรูปแบบการประชาสัมพันธ์เชิงรุก (รายได้)	ต.ค.65 - ส.ค. 65	สิบลกุล
				92 ค่าบริการสระว่ายน้ำ (รายได้)	ธ.ค. 65	ถนัด
				93 งานประกันอุบัติเหตุนักเรียน (รายได้)	พ.ค.-มิ.ย. 66	วิยะดา
				94 ค่าสาธารณูปโภค (รายได้)	ต.ค. 65 - ก.ย. 66	ไพศาล
				95 บริการอาหารกลางวัน นม อาหารว่างและน้ำดื่ม (รายได้)	ต.ค. 65 - ก.ย. 66	รัชฎา
				96 กิจกรรมแลกเปลี่ยนเรียนรู้สู่สากล EP (รายได้)	ต.ค. 65 - ก.ย. 66	ญาดินันท์
				97 บริหารสำนักงานและงานรับรอง (รายได้)	ต.ค. 65 - ก.ย. 66	ไพศาล
				98 พัฒนาศูนย์พักพิงเพื่อสนับสนุนการเรียนรู้สำหรับนักเรียน (รายได้)	ต.ค. 65 - ก.ย. 66	ไพศาล



กลยุทธ์	โครงการ	ตัวชี้วัด	คำเป้าหมาย	กิจกรรม	ระยะเวลา ดำเนินการ	ผู้รับผิดชอบ (ระบุชื่อ)
				99 กิจกรรม ปรับภูมิทัศน์โรงเรียน (รายได้)	ต.ค. 65 - ก.ย. 66	ณัด
				100 สร้าง ปรับปรุง ซ่อมแซมอาคารสถานที่ และแหล่งเรียนรู้ให้เอื้อต่อการเรียนรู้ (รายได้)	ต.ค. 65 - ก.ย. 66	ณัด
				101 ซ่อมบำรุงครุภัณฑ์/น้ำมันเชื้อเพลิง (รายได้)	ต.ค. 65 - ก.ย. 66	ณัด
				102 บริหารจัดการโรงเรียนสาธิตนานาชาติสยามสิงคโปร์ (SSIS)	ต.ค. 65 - ก.ย. 66	นนท์รัตน์

หมายเหตุ :

ตัวชี้วัดที่ 4.10.1.1 ร้อยละของการเบิกจ่ายงบประมาณตามแผนที่กำหนด

เกณฑ์การประเมิน

$$\frac{\text{จำนวนเงินงบประมาณที่เบิกจ่ายจริงของโรงเรียนสาธิต}}{\text{จำนวนเงินงบประมาณทั้งหมดตามแผนที่กำหนด}} \times 100$$

ตารางที่ 1 สรุปรายละเอียดค่าใช้จ่ายในการดำเนินโครงการ จากงบประมาณรายได้

โครงการ/กิจกรรม	งบประมาณ	ร้อยละ
<b>ยุทธศาสตร์ที่ 2 การวิจัยและนวัตกรรมเพื่อตอบสนองต่อการแก้ไขปัญหาท้องถิ่น</b>		
<b>2.3.1 โครงการพัฒนาการผลิตผลงานวิจัยของอาจารย์ด้านการผลิตหรือพัฒนาครู</b>		
1 กิจกรรม สนับสนุนให้ครูและบุคลากรเข้าสู่เวทีวิชาการในระดับชาติและนานาชาติ (รายได้)	143,500	0.203
2 กิจกรรม โรงเรียนสาธิตต้นแบบประจำพื้นที่ในจังหวัดปทุมธานีและจังหวัดสระแก้ว (รายได้)	155,000	0.219
3 กิจกรรมส่งเสริมพัฒนาครู บุคลากรเฉพาะรายบุคคล/กลุ่ม (รายได้)	72,000	0.102
4 กิจกรรม ศึกษาดูงาน ทักษะศึกษาแหล่งเรียนรู้และอบรมเชิงปฏิบัติการถอดบทเรียนการการจัดการเรียนการสอนของครู บุคลากร โรงเรียนสาธิต (รายได้)	799,350	1.131
<b>รวมงบประมาณแผนงาน</b>	<b>1,169,850</b>	<b>1.655</b>
<b>ยุทธศาสตร์ที่ 4 การส่งเสริมศาสนา ศิลปวัฒนธรรม รณรงค์ สร้างจิตสำนึกทางวัฒนธรรมและการเรียนรู้ต่างวัฒนธรรม อนุรักษ์ฟื้นฟูและการเผยแพร่มรดก ทางวัฒนธรรมพัฒนาระบบการบริหารจัดการศิลปวัฒนธรรมที่นำไปต่อยอดสู่เศรษฐกิจสร้างสรรค์</b>		
<b>4.1.1 โครงการบริหารจัดการงานส่งเสริมศาสนา ทำนุบำรุงศิลปะและวัฒนธรรม</b>		
5 กิจกรรม วันครูและปีใหม่ (รายได้)	48,500	0.069
<b>รวมงบประมาณแผนงาน</b>	<b>48,500</b>	<b>0.069</b>
<b>ยุทธศาสตร์ที่ 5 การพัฒนาระบบการบริหารจัดการที่เป็นเลิศมีธรรมาภิบาล</b>		
<b>5.1.1 โครงการพัฒนาระบบการจัดการทรัพยากรสู่ความเป็นเลิศ</b>		
6 เงินเดือน/ค่าครองชีพ (รายได้)	27,900,000	39.464
7 เงินประจำตำแหน่งและค่าตอบแทน (รายได้)	1,123,200	1.589
8 ค่าจ้างครูต่างชาติ (รายได้)	11,259,520	15.926
9 ค่าจ้างอาจารย์พิเศษ (รายได้)	2,208,000	3.123
10 ค่าตอบแทนทำงานล่วงเวลา/ค่าเดินทางไปราชการ/ค่าทำธุรกรรมครูต่างชาติ (รายได้)	450,000	0.637
11 ค่าสมทบประกันสังคม กองทุนเลี้ยงชีพ และประกันสุขภาพ (รายได้)	2,500,000	3.536
12 สวัสดิการยืมยูนครและบุคลากร (รายได้)	690,000	0.976
<b>รวมงบประมาณแผนงาน</b>	<b>46,130,720</b>	<b>65.251</b>

ยุทธศาสตร์ที่ 5 การพัฒนาระบบการบริหารจัดการที่เป็นเลิศมีธรรมาภิบาล			
<b>5.4.3 โครงการจัดประชุมเพื่อพัฒนาระบบบริหาร</b>			
13	งานประชุมคณะกรรมการอำนวยการโรงเรียน (รายได้)	192,600	0.272
14	งานประชุมเครือข่ายผู้ปกครอง (รายได้)	11,000	0.016
15	งานประชุมผู้ปกครอง (รายได้)	50,000	0.071
16	กิจกรรม การตรวจสอบและประเมินระบบการประกันคุณภาพการศึกษา (รายได้)	51,000	0.072
<b>รวมงบประมาณแผนงาน</b>		<b>304,600</b>	<b>0.359</b>
ยุทธศาสตร์ที่ 5 การพัฒนาระบบการบริหารจัดการที่เป็นเลิศมีธรรมาภิบาล			
<b>5.8.1 โครงการพัฒนาประสิทธิผลการบริหารโรงเรียนสาธิต</b>			
17	จัดซื้อหนังสือเรียน (รายได้)	1,000,000	1.414
18	พัฒนาข้อมูลสารสนเทศและรูปแบบการประชาสัมพันธ์เชิงรุก (รายได้)	582,500	0.824
19	ค่าบริการสระว่ายน้ำ (รายได้)	50,000	0.071
20	งานประกันอุบัติเหตุนักเรียน (รายได้)	765,000	1.082
21	ค่าสาธารณูปโภค (รายได้)	5,300,000	7.497
22	บริการอาหารกลางวัน นม อาหารว่างและน้ำดื่ม (รายได้)	8,117,760	11.482
23	กิจกรรม แลกเปลี่ยนเรียนรู้สู่สากล EP (รายได้)	500,000	0.707
24	บริหารสำนักงานและงานรับรอง (รายได้)	638,400	0.903
25	พัฒนาทรัพยากรเพื่อสนับสนุนการเรียนรู้สำหรับนักเรียน (รายได้)	2,410,000	3.409
26	กิจกรรม ปรับภูมิทัศน์โรงเรียน (รายได้)	1,050,000	1.485
27	สร้าง ปรับปรุง ซ่อมแซมอาคารสถานที่ และแหล่งเรียนรู้ให้เอื้อต่อการเรียนรู้ (รายได้)	1,790,370	2.532
28	ซ่อมบำรุงครุภัณฑ์/น้ำมันเชื้อเพลิง (รายได้)	840,000	1.188
<b>รวมงบประมาณแผนงาน</b>		<b>23,044,030</b>	<b>32.595</b>
<b>รวมงบประมาณทั้งสิ้นทุกแผนงาน</b>		<b>70,697,700</b>	<b>100</b>

ตารางที่ 3 สรุปรายละเอียดค่าใช้จ่ายในการดำเนินโครงการ จากงบประมาณแผ่นดิน

โครงการ/กิจกรรม	งบประมาณ	ร้อยละ
ยุทธศาสตร์ที่ 1 การผลิตบัณฑิตโดยกระบวนการเรียนรู้เชิงผลิตภาพ (Productive Learning) สร้างเครือข่ายความร่วมมือตามรูปแบบประชารัฐ		
เพื่อพัฒนาท้องถิ่นโดยยึดหลักปรัชญาเศรษฐกิจพอเพียง		
โครงการ 1 โครงการบริหารจัดการโรงเรียนสาธิตเพื่อให้ได้มาตรฐานสากล		
1 กิจกรรม เรียนรู้นอกห้องเรียนนักเรียนระดับ อนุบาลโดยกระบวนการ Active learning (พัฒนาผู้เรียน-แผ่นดิน)	42,210	0.176
2 กิจกรรม เรียนรู้นอกห้องเรียนนักเรียนระดับประถมศึกษาปีที่ 1-3 โดยกระบวนการ Active learning (พัฒนาผู้เรียน-แผ่นดิน)	130,800	0.545
3 กิจกรรม เรียนรู้นอกห้องเรียนนักเรียนระดับประถมศึกษาปีที่ 4-6 โดยกระบวนการActive learning (พัฒนาผู้เรียน-แผ่นดิน)	138,100	0.575
4 กิจกรรม ลูกเสือ Day Camp ระดับประถมศึกษาตอนต้นสู่การเป็นพลเมืองดี และทัศนคติที่ถูกต้องต่อชาติบ้านเมือง (พัฒนาผู้เรียน - แผ่นดิน)	60,700	0.253
5 กิจกรรม ค่ายลูกเสือเนตรนารีระดับประถมศึกษาที่ 4-6 สู่การเป็นพลเมืองดีและทัศนคติที่ถูกต้องต่อชาติบ้านเมือง (พัฒนาผู้เรียน - แผ่นดิน)	202,540	0.844
6 กิจกรรม ค่ายลูกเสือเนตรนารีระดับมัธยมศึกษาปีที่ 1-3 สู่การเป็นพลเมืองดีและทัศนคติที่ถูกต้องต่อชาติบ้านเมือง (พัฒนาผู้เรียน - แผ่นดิน)	743,700	3.098
7 กิจกรรม เรียนรู้นอกห้องเรียนนักเรียนระดับมัธยมศึกษาปีที่ 1-3 โดยกระบวนการ Active learning (พัฒนาผู้เรียน-แผ่นดิน)	316,250	1.318
8 กิจกรรม เรียนรู้นอกห้องเรียนนักเรียนระดับมัธยมศึกษาปีที่ 4-6 โดยกระบวนการActive learning (พัฒนาผู้เรียน-แผ่นดิน)	337,500	1.406
9 กิจกรรม นักศึกษาวิชาทหาร (พัฒนาผู้เรียน-แผ่นดิน)	28,000	0.117
10 จัดซื้อเครื่องใช้อนามัยนักเรียนอนุบาล (จัดการเรียนการสอน - แผ่นดิน)	174,649	0.728
11 กิจกรรม Project Approach ระดับอนุบาล (จัดการเรียนการสอน - แผ่นดิน)	24,000	0.100
12 กิจกรรม Montessori show (จัดการเรียนการสอน - แผ่นดิน)	10,000	0.042
13 กิจกรรม English Camp อนุบาล (จัดการเรียนการสอน - แผ่นดิน)	10,000	0.042
14 กิจกรรม Art Camp ป.1 - 6 EP (จัดการเรียนการสอน - แผ่นดิน)	67,000	0.279
15 กิจกรรม Field Trip .1 - 6 EP. (จัดการเรียนการสอน - แผ่นดิน)	43,150	0.180
16 กิจกรรม English Camp ป.1-6 EP. (จัดการเรียนการสอน - แผ่นดิน)	180,080	0.750
17 กิจกรรม EP Day ป.1-6 (จัดการเรียนการสอน - แผ่นดิน)	30,800	0.128

โครงการ/กิจกรรม	งบประมาณ	ร้อยละ
ยุทธศาสตร์ที่ 1 การผลิตบัณฑิตโดยกระบวนการเรียนรู้เชิงผลิตภาพ (Productive Learning) สร้างเครือข่ายความร่วมมือตามรูปแบบประชารัฐ		
เพื่อพัฒนาท้องถิ่นโดยยึดหลักปรัชญาเศรษฐกิจพอเพียง		
18 กิจกรรม ค่าพัฒนาศักยภาพด้านการอ่าน - เขียน ภาษาอังกฤษ ป.1-3 English for IEP. (จัดการเรียนการสอน - แผ่นดิน)	70,300	0.293
19 กิจกรรม การเรียนรู้ภาษาอังกฤษบริการป.1-3 IEP. (จัดการเรียนการสอน - แผ่นดิน)	27,000	0.112
20 กิจกรรม ค่าพัฒนาศักยภาพด้านการอ่าน - เขียนภาษาอังกฤษ ป.4-6 English for IEP. (จัดการเรียนการสอน - แผ่นดิน)	139,100	0.580
21 กิจกรรม เรียนรู้วัฒนธรรมตะวันตก ป.4-6 IEP. (จัดการเรียนการสอน - แผ่นดิน)	74,200	0.309
22 กิจกรรม Science Camp ป.1-4 SMP. (จัดการเรียนการสอน - แผ่นดิน)	29,700	0.124
23 กิจกรรม Math Camp ป.1-4 SMP. (จัดการเรียนการสอน - แผ่นดิน)	47,000	0.196
24 กิจกรรม Coding ระดับประถมศึกษา (จัดการเรียนการสอน - แผ่นดิน)	150,104	0.625
25 กิจกรรม STEM Robotic ระดับประถม (จัดการเรียนการสอน - แผ่นดิน)	95,756	0.399
26 กิจกรรม STEM Camp ระดับประถม (จัดการเรียนการสอน - แผ่นดิน)	162,500	0.677
27 กิจกรรม ทักษะทางวิชาการพัฒนาอัจฉริยภาพทางวิทยาศาสตร์ และ คณิตศาสตร์ สสวท (จัดการเรียนการสอน - แผ่นดิน)	44,900	0.187
28 กิจกรรม อ่านออก เขียนได้ RT ป.1 (จัดการเรียนการสอน - แผ่นดิน)	13,800	0.057
29 NT ระดับประถมศึกษา (จัดการเรียนการสอน - แผ่นดิน)	13,200	0.055
30 กิจกรรม นิทรรศการศิลปะสร้างสรรค์ (จัดการเรียนการสอน - แผ่นดิน)	62,880	0.262
31 กิจกรรม คุณธรรม 8 ประการ (จัดการเรียนการสอน - แผ่นดิน)	20,770	0.087
32 กิจกรรม ค่าคณิตคิดเป็น Coding แผนการเรียนวิทย์-คณิต ม.1-3 (จัดการเรียนการสอน - แผ่นดิน)	155,055	0.646
33 กิจกรรม STEM Camp ระดับมัธยม (จัดการเรียนการสอน - แผ่นดิน)	100,905	0.420
34 กิจกรรม ค่าวิทยาศาสตร์แผนการเรียนวิทยาศาสตร์-คณิตศาสตร์ ม.1-3 (จัดการเรียนการสอน - แผ่นดิน)	410,140	1.709
35 กิจกรรม ค่าวิทยาศาสตร์สำหรับแผนการเรียน วิทยาศาสตร์-คณิตศาสตร์ ม.6 (จัดการเรียนการสอน - แผ่นดิน)	141,120	0.588
36 กิจกรรม วิทยาการคำนวณสู่พื้นฐานการคิดเชิงคณิตศาสตร์ แผนการเรียน ศิลป์-คำนวณ ม.4 - 5 (จัดการเรียนการสอน - แผ่นดิน)	42,000	0.175
37 กิจกรรม ค่าคณิตศาสตร์แผนการเรียนศิลป์-คำนวณ ม.6 (จัดการเรียนการสอน - แผ่นดิน)	36,400	0.152
38 กิจกรรม พัฒนาค่าศักยภาพด้านการอ่าน - เขียนภาษาอังกฤษ ม.1-3 English for IEP. (จัดการเรียนการสอน - แผ่นดิน)	212,100	0.884
39 กิจกรรม การเรียนรู้ภาษาอังกฤษบริการ ม.1 IEP. (จัดการเรียนการสอน - แผ่นดิน)	22,200	0.092

โครงการ/กิจกรรม	งบประมาณ	ร้อยละ
ยุทธศาสตร์ที่ 1 การผลิตบัณฑิตโดยกระบวนการเรียนรู้เชิงผลิตภาพ (Productive Learning) สร้างเครือข่ายความร่วมมือตามรูปแบบประชารัฐ		
เพื่อพัฒนาท้องถิ่นโดยยึดหลักปรัชญาเศรษฐกิจพอเพียง		
40 กิจกรรม เรียนรู้วัฒนธรรมตะวันตก ม.2 IEP.(จัดการเรียนการสอน - แผ่นดิน)	40,000	0.167
41 กิจกรรม Drama Performance for IEP. ม.3 IEP. (จัดการเรียนการสอน - แผ่นดิน)	35,000	0.146
42 กิจกรรม กิจกรรมวัฒนธรรมตะวันตก ม.4 แผ่นศิลป์-ภาษา (จัดการเรียนการสอน - แผ่นดิน)	17,400	0.072
43 กิจกรรม English Camp ศิลป์-ภาษาอังกฤษ ม.4-6 (จัดการเรียนการสอน - แผ่นดิน)	49,500	0.206
44 กิจกรรม เสริมสร้างความถนัดและความสนใจของผู้เรียนสู่อาชีพ(จัดการเรียนการสอน - แผ่นดิน)	57,400	0.239
45 กิจกรรม วันเฉลิมพระชนมพรรษาพระเจ้าอยู่หัว รัชกาลที่ 10 เพื่อสร้างทัศนคติ	10,000	0.042
46 กิจกรรมบูรณาวิชาการเพื่อพัฒนานักเรียนในการจัดการเรียนการสอนนักเรียนในการจัดการเรียนการสอนmini Couse (จัดการเรียนการสอน - แผ่นดิน)	84,000	0.350
47 กิจกรรม การนำเสนอนวัตกรรมของนักเรียนนักเรียนมัธยมศึกษา (Project Day)	63,000	0.262
48 กิจกรรม พัฒนาศักยภาพผู้เรียนทางด้าน วิทยาศาสตร์ สวทช (จัดการเรียนการสอน -แผ่นดิน)	93,400	0.389
49 กิจกรรม ส่งเสริมความเป็นเลิศทางวิชาการมัธยม(จัดการเรียนการสอน-แผ่นดิน)	254,000	1.058
50 กิจกรรม การแข่งขันทักษะวิชาการภายนอก (จัดการเรียนการสอน - แผ่นดิน)	60,700	0.253
51 กิจกรรม รับมือและดำเนินการสอบ O-NETและ TGAT TPAT (จัดการเรียนการสอน - แผ่นดิน)	101,000	0.421
52 กิจกรรม กีฬาสีภายในและวันเด็กเพื่อเสริมสร้าง ทักษะสำหรับนักเรียนในศตวรรษที่ 21(จัดการเรียนการสอน - แผ่นดิน)	138,250	0.576
53 กิจกรรม การแข่งขันกีฬาภายนอก เพื่อเสริม สร้างทักษะสำหรับนักเรียนในศตวรรษที่ 21 (จัดการเรียนการสอน - แผ่นดิน)	54,400	0.227
54 กิจกรรม พัฒนาห้องสมุดมีชีวิต (จัดการเรียนการสอน - แผ่นดิน)	220,000	0.917
55 กิจกรรม สัปดาห์วันวิทยาศาสตร์ (จัดการเรียนการสอน - แผ่นดิน)	63,600	0.265
56 กิจกรรม วันสุนทรภู่และวันภาษาไทยแห่งชาติ (จัดการเรียนการสอน - แผ่นดิน)	88,240	0.368
57 กิจกรรม ปัจฉิมนิเทศนักเรียนที่สำเร็จการศึกษา (จัดการเรียนการสอน - แผ่นดิน)	160,000	0.667
58 กิจกรรม ไหว้ครู (จัดการเรียนการสอน - แผ่นดิน)	68,000	0.283
59 กิจกรรม ค่ายคุณธรรม จริยธรรม พัฒนาคุณลักษณะอันพึงประสงค์(จัดการเรียนการสอน - แผ่นดิน)	24,430	0.102
60 กิจกรรม ไหว้ครูดนตรี - นาฏศิลป์ (จัดการเรียนการสอน - แผ่นดิน)	50,000	0.208
61 กิจกรรม ส่งเสริมประชาธิปไตยในโรงเรียน (จัดการเรียนการสอน - แผ่นดิน)	38,900	0.162

โครงการ/กิจกรรม	งบประมาณ	ร้อยละ
<b>ยุทธศาสตร์ที่ 1 การผลิตบัณฑิตโดยกระบวนการเรียนรู้เชิงผลิตภาพ (Productive Learning) สร้างเครือข่ายความร่วมมือตามรูปแบบประชารัฐ</b>		
<b>เพื่อพัฒนาท้องถิ่นโดยยึดหลักปรัชญาเศรษฐกิจพอเพียง</b>		
62 จัดทำเอกสารการสอน ข้อสอบ (จัดการเรียนการสอน - แผ่นดิน)	600,000	2.500
63 กิจกรรม จัดซื้อยาและเวชภัณฑ์ และการดูแลนักเรียน(จัดการเรียนการสอน - แผ่นดิน)	70,000	0.292
64 จัดซื้อวัสดุงานบ้านงานครัว (จัดการเรียนการสอน - แผ่นดิน)	350,000	1.458
65 จัดซื้อวัสดุการเรียนการสอน (จัดการเรียนการสอน - แผ่นดิน)	2,118,071	8.824
66 ค่าหนังสือเรียน (แผ่นดิน)	2,389,500	9.955
67 ค่าอุปกรณ์การเรียน (แผ่นดิน)	1,076,000	4.483
68 ค่าเครื่องแบบนักเรียน (แผ่นดิน)	1,139,100	4.746
69 ปรับปรุงประชุมอาคาร 4 ระดับมัธยม (แผ่นดิน)	9,437,900	39.320
<b>รวมงบประมาณแผนงาน</b>	<b>23,562,400</b>	<b>98.166</b>
<b>ยุทธศาสตร์ที่ 2 การวิจัยและนวัตกรรมเพื่อตอบสนองต่อการแก้ไขปัญหาท้องถิ่น</b>		
<b>2.3.1 โครงการพัฒนาการผลิตผลงานวิจัยของอาจารย์ด้านการผลิตหรือพัฒนาครู</b>		
70 กิจกรรม ยกกระดับคุณภาพการสร้างและพัฒนาผลงานวิจัย/นวัตกรรมการจัดการเรียนรู้สู่การเป็นโรงเรียนต้นแบบ Active Learning (จัดการเรียนการสอน - แผ่นดิน)	76,600	0.319
71 กิจกรรม การพัฒนานวัตกรรมครูสู่นวัตกรรมผู้เรียน (จัดการเรียนการสอน - แผ่นดิน)	196,000	0.817
72 กิจกรรม พัฒนาครูในการจัดการเรียนการสอน (จัดการเรียนการสอน - แผ่นดิน)	167,500	0.698
<b>รวมงบประมาณแผนงาน</b>	<b>440,100</b>	<b>1.834</b>
<b>รวมงบประมาณทั้งสิ้นทุกแผนงาน</b>	<b>24,002,500</b>	<b>100</b>

### บทที่ 3

แผนดำเนินโครงการแผนการใช้จ่ายงบประมาณ



รายละเอียดแผนปฏิบัติงานและแผนการใช้จ่ายงบประมาณ ประจำปีงบประมาณ 2566

กิจกรรมย่อย	เป้าหมาย		งบประมาณ รวม	ไตรมาสที่ 1		ไตรมาสที่ 2		ไตรมาสที่ 3		ไตรมาสที่ 4	
				(ต.ค.- ธ.ค.65)		(ม.ค.- มี.ค.66)		(เม.ย.- มิ.ย.66)		(ก.ค.- ก.ย.66)	
	หน่วยนับ	จำนวน	(บาท)	เป้าหมาย	งบประมาณ	เป้าหมาย	งบประมาณ	เป้าหมาย	งบประมาณ	เป้าหมาย	งบประมาณ
				(จำนวน)	ที่ใช้	(จำนวน)	ที่ใช้	(จำนวน)	ที่ใช้	(จำนวน)	ที่ใช้
1 กิจกรรม วิจัย พัฒนานวัตกรรม และสนับสนุนครู บุคลากรเข้าสู่เวทีวิชาการในระดับชาติและนานาชาติ (รายได้)	คน	10	143,500		35,875		35,875		35,875		35,875
2 กิจกรรม โรงเรียนสาธิตต้นแบบประจำพื้นที่ในจังหวัดปทุมธานีและจังหวัดสระแก้ว (รายได้)	โรงเรียน	6	155,000		38,750		38,750		38,750		38,750
3 กิจกรรม เรียนรู้นอกห้องเรียนนักเรียนระดับ อนุบาลโดยกระบวนการ Active learning (พัฒนาผู้เรียน-แผ่นดิน)	ครั้ง	1	42,210		42,210						
4 กิจกรรม เรียนรู้นอกห้องเรียนนักเรียนระดับประถมศึกษาปีที่ 1-3 โดยกระบวนการ Active learning (พัฒนาผู้เรียน-แผ่นดิน)	ครั้ง	1	130,800				130,800				
5 กิจกรรม เรียนรู้นอกห้องเรียนนักเรียนระดับประถมศึกษาปีที่ 4-6 โดยกระบวนการ Active learning (พัฒนาผู้เรียน-แผ่นดิน)	ครั้ง	1	138,100								138,100
6 กิจกรรม ลูกเสือ Day Camp ระดับประถมศึกษาตอนต้นสู่การเป็นพลเมืองดี และทัศนคติที่ถูกต้องต่อชาติบ้านเมือง (พัฒนาผู้เรียน - แผ่นดิน)	ครั้ง	1	60,700				60,700				
7 กิจกรรม ค่ายลูกเสือเนตรนารีระดับประถมศึกษาที่ 4-6 สู่การเป็นพลเมืองดีและทัศนคติที่ถูกต้องต่อชาติบ้านเมือง (พัฒนาผู้เรียน - แผ่นดิน)	ครั้ง	1	202,540				202,540				
8 กิจกรรม ค่ายลูกเสือเนตรนารีระดับมัธยมศึกษาปีที่ 1-3 สู่การเป็นพลเมืองดีและทัศนคติที่ถูกต้องต่อชาติบ้านเมือง (พัฒนาผู้เรียน - แผ่นดิน)	ครั้ง	1	743,700				743,700				
9 กิจกรรม เรียนรู้นอกห้องเรียนนักเรียนระดับมัธยมศึกษาปีที่ 1-3 โดยกระบวนการ Active learning (พัฒนาผู้เรียน-แผ่นดิน)	ครั้ง	1	316,250				316,250				
10 กิจกรรม เรียนรู้นอกห้องเรียนนักเรียนระดับมัธยมศึกษาปีที่ 4-6 โดยกระบวนการ Active learning (พัฒนาผู้เรียน-แผ่นดิน)	ครั้ง	1	337,500				337,500				
11 กิจกรรม นักศึกษาวิชาทหาร (พัฒนาผู้เรียน-แผ่นดิน)	ร้อยละ	80	28,000	-	7,000		7,000		7,000		7,000
12 จัดซื้อเครื่องใช้อินTERNETนักเรียนอนุบาล (จัดการเรียนการสอน - แผ่นดิน)	ร้อยละ	100	174,649				174,649				
13 กิจกรรม Project Approach ระดับอนุบาล (จัดการเรียนการสอน - แผ่นดิน)	ร้อยละ	80	24,000				12,000				12,000

กิจกรรมย่อย	เป้าหมาย		งบประมาณ	ไตรมาสที่ 1		ไตรมาสที่ 2		ไตรมาสที่ 3		ไตรมาสที่ 4	
				รวม		(ม.ค.- มี.ค.65)		(ม.ค.- มี.ค.66)		(เม.ย.- มิ.ย.66)	
	หน่วยนับ	จำนวน	(บาท)	เป้าหมาย	งบประมาณ	เป้าหมาย	งบประมาณ	เป้าหมาย	งบประมาณ	เป้าหมาย	งบประมาณ
				(จำนวน)	ที่ใช้	(จำนวน)	ที่ใช้	(จำนวน)	ที่ใช้	(จำนวน)	ที่ใช้
14 กิจกรรม Montessori show (จัดการเรียนการสอน - แผ่นดิน)	ร้อยละ	80	10,000				10,000				
15 กิจกรรม English Camp อนุบาล (จัดการเรียนการสอน - แผ่นดิน)	ร้อยละ	80	10,000				10,000				
16 กิจกรรม Art Camp ป.1 - 6 EP (จัดการเรียนการสอน - แผ่นดิน)	ร้อยละ	90	67,000		67,000						
17 กิจกรรม Field Trip .1 - 6 EP. (จัดการเรียนการสอน - แผ่นดิน)	ร้อยละ	90	43,150								43,150
18 กิจกรรม English Camp ป.1-6 EP. (จัดการเรียนการสอน - แผ่นดิน)	ร้อยละ	90	180,080								180,080
19 กิจกรรม EP Day ป.1-6 (จัดการเรียนการสอน - แผ่นดิน)	ร้อยละ	90	30,800								30,800
20 กิจกรรม ค่ายพัฒนาศักยภาพด้านการอ่าน - เขียน ภาษาอังกฤษ ป.1-3 English for IEP. (จัดการเรียนการสอน - แผ่นดิน)	ร้อยละ	90	70,300				70,300				
21 กิจกรรม การเรียนรู้ภาษาอังกฤษบริการ ป.1-3 IEP.(จัดการเรียนการสอน - แผ่นดิน)	ร้อยละ	90	27,000				27,000				
22 กิจกรรม ค่ายพัฒนาศักยภาพด้านการอ่าน - เขียนภาษาอังกฤษ ป.4-6 English for IEP. (จัดการเรียนการสอน - แผ่นดิน)	ร้อยละ	90	139,100				139,100				
23 กิจกรรม เรียนรู้วัฒนธรรมตะวันตก ป.4-6 IEP. (จัดการเรียนการสอน - แผ่นดิน)	ร้อยละ	90	74,200				74,200				
24 กิจกรรม Science Camp ป.1-4 SMP. (จัดการเรียนการสอน - แผ่นดิน)	ร้อยละ	90	29,700				29,700				
25 กิจกรรม Math Camp ป.1-4 SMP. (จัดการเรียนการสอน - แผ่นดิน)	ร้อยละ	95	47,000								47,000
26 กิจกรรม Coding ระดับประถมศึกษา (จัดการเรียนการสอน - แผ่นดิน)	ร้อยละ	80	150,104				150,104				
27 กิจกรรม STEM Robotic ระดับประถม (จัดการเรียนการสอน - แผ่นดิน)	ร้อยละ	95	95,756		95,756						
28 กิจกรรม STEM Camp ระดับประถม (จัดการเรียนการสอน- แผ่นดิน)	ร้อยละ	95	162,500		162,500						
29 กิจกรรม ทักษะทางวิชาการพัฒนาอัจฉริยภาพทางวิทยาศาสตร์ และ คณิตศาสตร์ สสวท (จัดการเรียนการสอน - แผ่นดิน)	ร้อยละ	5	44,900		44,900						
30 กิจกรรม อ่านออก เขียนได้ RT ป.1 (จัดการเรียนการสอน - แผ่นดิน)	ร้อยละ	5	13,800				13,800				
31 NT ระดับประถมศึกษา (จัดการเรียนการสอน - แผ่นดิน)	ร้อยละ	5	13,200				13,200				
32 กิจกรรม นิทรรศการศิลปะสร้างสรรค์ (จัดการเรียนการสอน - แผ่นดิน)	ร้อยละ	5	62,880				62,880				
33 กิจกรรม คุณธรรม 8 ประการ (จัดการเรียนการสอน - แผ่นดิน)	ร้อยละ	90	20,770						20,770		

กิจกรรมย่อย	เป้าหมาย		งบประมาณ รวม	ไตรมาสที่ 1		ไตรมาสที่ 2		ไตรมาสที่ 3		ไตรมาสที่ 4	
				(ต.ค.- ธ.ค.65)		(ม.ค.- มี.ค.66)		(เม.ย.- มิ.ย.66)		(ก.ค.- ก.ย.66)	
	หน่วยนับ	จำนวน	(บาท)	เป้าหมาย	งบประมาณ	เป้าหมาย	งบประมาณ	เป้าหมาย	งบประมาณ	เป้าหมาย	งบประมาณ
				(จำนวน)	ที่ใช้	(จำนวน)	ที่ใช้	(จำนวน)	ที่ใช้	(จำนวน)	ที่ใช้
34 ค่ายคณิตคิดเป็น Coding แผนการเรียนวิทย์-คณิต ม.1-3 (จัดการเรียนการสอน - แฝ่นดิน)	ร้อยละ	95	155,055				155,055				
35 กิจกรรม STEM Camp ระดับมัธยม (จัดการเรียนการสอน - แฝ่นดิน)	ร้อยละ	95	100,905				100,905				
36 กิจกรรม ค่ายวิทยาศาสตร์แผนการเรียนวิทยาศาสตร์-คณิตศาสตร์ ม.1-3 (จัดการเรียนการสอน - แฝ่นดิน)	ร้อยละ	95	410,140				410,140				
37 กิจกรรม ค่ายวิทยาศาสตร์สำหรับแผนการเรียน วิทยาศาสตร์- คณิตศาสตร์ ม.6 (จัดการเรียนการสอน - แฝ่นดิน)	ร้อยละ	95	141,120		141,120						
38 กิจกรรม วิทยาการคำนวณสู่พื้นฐานการคิดเชิงคณิตศาสตร์ แผนการเรียน ศิลป์-คำนวณ ม.4 - 5 (จัดการเรียนการสอน - แฝ่นดิน)	ร้อยละ	80	42,000								42,000
39 กิจกรรม ค่ายคณิตศาสตร์แผนการเรียนศิลป์-คำนวณ ม.6 (จัดการเรียนการสอน - แฝ่นดิน)	ร้อยละ	80	36,400								36,400
40 กิจกรรม พัฒนาค่ายศักยภาพด้านการอ่าน - เขียนภาษาอังกฤษ ม.1-3 English for IEP. (จัดการเรียนการสอน - แฝ่นดิน)	ร้อยละ	90	212,100				212,100				
41 กิจกรรม การเรียนรู้ภาษาอังกฤษบริการ ม.1 IEP. (จัดการเรียนการสอน - แฝ่นดิน)	ร้อยละ	90	22,200				22,200				
42 กิจกรรม เรียนรู้วัฒนธรรมตะวันตก ม.2 IEP.(จัดการเรียนการสอน - แฝ่นดิน)	ร้อยละ	90	40,000				40,000				
43 กิจกรรม Drama Performance for IEP. ม.3 IEP. (จัดการเรียนการสอน - แฝ่นดิน)	ร้อยละ	90	35,000				35,000				
44 กิจกรรม กิจกรรมวัฒนธรรมตะวันตก ม.4 แผนศิลป์-ภาษา (จัดการเรียนการสอน - แฝ่นดิน)	ร้อยละ	90	17,400				17,400				
45 กิจกรรม English Camp ศิลป์-ภาษาอังกฤษ ม.4-6(จัดการเรียนการสอน-แฝ่นดิน)	ร้อยละ	90	49,500		49,500						
46 กิจกรรม เสริมสร้างความถนัดและความสนใจของผู้เรียนสู่อาชีพ (จัดการเรียนการสอน - แฝ่นดิน)	ครั้ง	2	57,400				57,400				
47 กิจกรรม วันเฉลิมพระชนมพรรษาพระเจ้าอยู่หัว รัชกาลที่ 10 เพื่อสร้างทัศนคติ	ร้อยละ	80	10,000								10,000
48 กิจกรรม บูรณาวิชาการเพื่อพัฒนานักเรียนในการจัดการเรียนการสอนนักเรียนในการจัดการเรียนการสอนmini Couse (จัดการเรียนการสอน - แฝ่นดิน)	ร้อยละ	90	84,000		21,000		21,000		21,000		21,000

กิจกรรมย่อย	เป้าหมาย		งบประมาณ	ไตรมาสที่ 1		ไตรมาสที่ 2		ไตรมาสที่ 3		ไตรมาสที่ 4	
			รวม	(ต.ค.- ธ.ค.65)		(ม.ค.- มี.ค.66)		(เม.ย.- มิ.ย.66)		(ก.ค.- ก.ย.66)	
	หน่วยนับ	จำนวน	(บาท)	เป้าหมาย	งบประมาณ	เป้าหมาย	งบประมาณ	เป้าหมาย	งบประมาณ	เป้าหมาย	งบประมาณ
				(จำนวน)	ที่ใช้	(จำนวน)	ที่ใช้	(จำนวน)	ที่ใช้	(จำนวน)	ที่ใช้
49 กิจกรรม การนำเสนอวันกิจกรรมของนักเรียนนักเรียนมัธยมศึกษา (Project Day) (จัดการเรียนการสอน - แผ่นดิน)	ร้อยละ	80	63,000				63,000				
50 กิจกรรม พัฒนาศักยภาพผู้เรียนทางด้าน วิทยาศาสตร์ สวทช (จัดการเรียนการสอน - แผ่นดิน)	ร้อยละ	80	93,400		23,350		23,350		23,350		23,350
51 กิจกรรม ส่งเสริมความเป็นเลิศทางวิชาการมัธยม(จัดการเรียนการสอน-แผ่นดิน)	ร้อยละ	90	254,000		63,500		63,500		63,500		63,500
52 กิจกรรม การแข่งขันทักษะวิชาการภายนอก (จัดการเรียนการสอน - แผ่นดิน)	รางวัล	10	60,700		15,175		15,175		15,175		15,175
53 กิจกรรม รับมือและดำเนินการสอบ O-NETและ TGAT TPAT (จัดการเรียนการสอน - แผ่นดิน)	ร้อยละ	5	101,000				50,500		50,500		
54 กิจกรรม กีฬาสีกายและวันเด็กเพื่อเสริมสร้าง ทักษะสำหรับนักเรียนในศตวรรษที่ 21 (จัดการเรียนการสอน - แผ่นดิน)	ร้อยละ	90	138,250				69,125				69,125
55 กิจกรรม การแข่งขันกีฬาภายนอก เพื่อเสริม สร้างทักษะสำหรับนักเรียนในศตวรรษที่ 21 (จัดการเรียนการสอน - แผ่นดิน)	รางวัล	10	54,400		13,600		13,600		13,600		13,600
56 กิจกรรม พัฒนาห้องสมุดมีชีวิต (จัดการเรียนการสอน - แผ่นดิน)	ร้อยละ	80	220,000		220,000						
57 กิจกรรม สัปดาห์วันวิทยาศาสตร์ (จัดการเรียนการสอน - แผ่นดิน)	ร้อยละ	80	63,600								63,600
58 กิจกรรม วันสุนทรภู่และวันภาษาไทยแห่งชาติ (จัดการเรียนการสอน - แผ่นดิน)	ร้อยละ	90	88,240								88,240
59 กิจกรรม ปัจฉินิเทศน์นักเรียนที่สำเร็จการศึกษา (จัดการเรียนการสอน - แผ่นดิน)	ร้อยละ	80	160,000				160,000				
60 กิจกรรม ไหว้ครู (จัดการเรียนการสอน - แผ่นดิน)	ร้อยละ	90	68,000								68,000
61 กิจกรรม ค่ายคุณธรรม จริยธรรม พัฒนาคุณลักษณะอันพึงประสงค์ (จัดการเรียนการสอน - แผ่นดิน)	ร้อยละ	95	24,430								24,430
62 กิจกรรม ไหว้ครูดนตรี - นาฏศิลป์ (จัดการเรียนการสอน - แผ่นดิน)	ร้อยละ	90	50,000								50,000
63 กิจกรรม ส่งเสริมประชาธิปไตยในโรงเรียน (จัดการเรียนการสอน - แผ่นดิน)	ร้อยละ	95	38,900				27,230				11,670
64 จัดทำเอกสารการสอน ข้อสอบ (จัดการเรียนการสอน - แผ่นดิน)	ร้อยละ	90	600,000		150,000		150,000		150,000		150,000
65 กิจกรรม จัดซื้อยาและเวชภัณฑ์ และการดูแลนักเรียน(จัดการเรียนการสอน-แผ่นดิน)	ร้อยละ	90	70,000		35,000				35,000		

กิจกรรมย่อย	เป้าหมาย		งบประมาณ รวม	ไตรมาสที่ 1		ไตรมาสที่ 2		ไตรมาสที่ 3		ไตรมาสที่ 4	
				(ต.ค.- ธ.ค.65)		(ม.ค.- มี.ค.66)		(เม.ย.- มิ.ย.66)		(ก.ค.- ก.ย.66)	
	หน่วยนับ	จำนวน	(บาท)	เป้าหมาย	งบประมาณ	เป้าหมาย	งบประมาณ	เป้าหมาย	งบประมาณ	เป้าหมาย	งบประมาณ
				(จำนวน)	ที่ใช้	(จำนวน)	ที่ใช้	(จำนวน)	ที่ใช้	(จำนวน)	ที่ใช้
66 จัดซื้อวัสดุงานบ้านงานครัว (จัดการเรียนการสอน - แผ่นดิน)	ร้อยละ	90	350,000		87,500		87,500		122,500		52,500
67 จัดซื้อวัสดุการเรียนการสอน (จัดการเรียนการสอน - แผ่นดิน)	ร้อยละ	80	2,118,071		529,518		529,518		741,325		317,711
68 ค่าหนังสือเรียน (แผ่นดิน)	ร้อยละ	100	2,389,500						2,389,500		
69 ค่าอุปกรณ์การเรียน (แผ่นดิน)	ร้อยละ	100	1,076,000						1,076,000		
70 ค่าเครื่องแบบนักเรียน (แผ่นดิน)	ร้อยละ	100	1,139,100						1,139,100		
71 ปรับปรุงประชุมอาคาร 4 ระดับมัธยม (แผ่นดิน)	ร้อยละ	100	9,437,900				9,437,900				
72 กิจกรรม ยกระดับคุณภาพการสร้างและพัฒนาผลงานวิจัย/นวัตกรรมการจัดการเรียนรู้สู่การเป็นโรงเรียนต้นแบบ Active Learning (จัดการเรียนการสอน - แผ่นดิน)	ร้อยละ	100	76,600						76,600		
73 กิจกรรม การพัฒนาครูสู่นวัตกรรมผู้เรียน (จัดการเรียนการสอน - แผ่นดิน)	ร้อยละ	80	196,000						196,000		
74 กิจกรรม พัฒนาครูในการจัดการเรียนการสอน (จัดการเรียนการสอน - แผ่นดิน)	ร้อยละ	100	167,500						167,500		
75 กิจกรรม ส่งเสริมพัฒนาครู บุคลากรเฉพาะรายบุคคล/กลุ่ม (รายได้)	ร้อยละ	80	72,000		18,000		18,000		18,000		18,000
76 กิจกรรม ศึกษาดูงานแหล่งเรียนรู้และอบรมเชิงปฏิบัติการถอดบทเรียนการจัดการเรียนการสอนของครู บุคลากร โรงเรียนสาธิต(รายได้)	ร้อยละ	100	799,350						799,350		
77 กิจกรรม วันครูและปีใหม่ (รายได้)	รางวัล	20	48,500				48,500				
78 เงินเดือน/ค่าครองชีพ (รายได้)	ร้อยละ	90	27,900,000		6,975,000		6,975,000		6,975,000		6,975,000
79 เงินประจำตำแหน่งและค่าตอบแทน (รายได้)	ร้อยละ	90	1,123,200		280,800		280,800		280,800		280,800
80 ค่าจ้างครูต่างชาติ (รายได้)	ร้อยละ	90	11,259,520		2,814,880		2,814,880		1,407,440		4,222,320
81 ค่าจ้างอาจารย์พิเศษ (รายได้)	ร้อยละ	90	2,208,000		552,000		552,000		276,000		828,000
82 ค่าตอบแทนทางานล่วงเวลา/ค่าเดินทางไปราชการ/ค่าทาสูรกรรมครูต่างชาติ (รายได้)	ร้อยละ	90	450,000		112,500		112,500		112,500		112,500
83 ค่าสมทบประกันสังคม กองทุนเลี้ยงชีพ และประกันสุขภาพ (รายได้)	ร้อยละ	90	2,500,000		625,000		625,000		625,000		625,000
84 สวัสดิการยืมทุนครูและบุคลากร (รายได้)	ครั้ง	1	690,000		690,000						
85 งานประชุมคณะกรรมการอำนวยการโรงเรียน (รายได้)	ครั้ง	8	192,600		48,150		48,150		48,150		48,150
86 งานประชุมเครือข่ายผู้ปกครอง (รายได้)	ครั้ง	8	11,000		2,750		2,750		2,750		2,750

กิจกรรมย่อย	เป้าหมาย		งบประมาณ รวม	ไตรมาสที่ 1		ไตรมาสที่ 2		ไตรมาสที่ 3		ไตรมาสที่ 4	
				(ต.ค.- ธ.ค.65)		(ม.ค.- มี.ค.66)		(เม.ย.- มิ.ย.66)		(ก.ค.- ก.ย.66)	
	หน่วยนับ	จำนวน	(บาท)	เป้าหมาย	งบประมาณ	เป้าหมาย	งบประมาณ	เป้าหมาย	งบประมาณ	เป้าหมาย	งบประมาณ
				(จำนวน)	ที่ใช้	(จำนวน)	ที่ใช้	(จำนวน)	ที่ใช้	(จำนวน)	ที่ใช้
87 งานประชุมผู้ปกครอง (รายได้)	ครั้ง	2	50,000		25,000				25,000		
88 กิจกรรม การตรวจสอบและประเมินระบบการประกันคุณภาพการศึกษา (รายได้)	คะแนน	150	51,000								51,000
89 จัดซื้อหนังสือเรียน (รายได้)	ร้อยละ	90	1,000,000						1,000,000		
90 พัฒนาข้อมูลสารสนเทศและรูปแบบการประชาสัมพันธ์เชิงรุก (รายได้)	ร้อยละ	80	582,500		145,625		145,625		145,625		145,625
91 ค่าบริการสระว่ายน้ำ (รายได้)	ร้อยละ	90	50,000				50,000				
92 งานประกันอุบัติเหตุนักเรียน (รายได้)	ร้อยละ	100	765,000						765,000		
93 ค่าสาธารณูปโภค (รายได้)	ร้อยละ	90	5,300,000		1,325,000		1,325,000		1,325,000		1,325,000
94 บริการอาหารกลางวัน นม อาหารว่างและน้ำดื่ม (รายได้)	ร้อยละ	90	8,117,760		2,029,440		2,029,440		2,029,440		2,029,440
95 กิจกรรมแลกเปลี่ยนเรียนรู้สู่สากล EP (รายได้)	ร้อยละ	90	500,000				250,000				250,000
96 บริหารสำนักงานและงานรับรอง (รายได้)	ร้อยละ	90	638,400		159,600		159,600		159,600		159,600
97 พัฒนาทรัพยากรเพื่อสนับสนุนการเรียนรู้สำหรับนักเรียน (รายได้)	ร้อยละ	90	2,410,000		602,500		602,500		602,500		602,500
98 กิจกรรม ปรับภูมิทัศน์โรงเรียน (รายได้)	ร้อยละ	90	1,050,000		525,000		525,000				
99 สร้าง ปรับปรุง ซ่อมแซมอาคารสถานที่ และแหล่งเรียนรู้ให้เอื้อต่อการเรียนรู้(รายได้)	ร้อยละ	90	1,790,370		447,593		447,593		626,630		268,556
100 ซ่อมบำรุงครุภัณฑ์/น้ำมันเชื้อเพลิง (รายได้)	ร้อยละ	90	840,000		210,000		210,000		294,000		126,000
101 บริหารจัดการโรงเรียนสาธิตนานาชาติสยามสิงคโปร์ (SSIS)	ร้อยละ	90	18,018,000		4,504,500		4,504,500		4,504,500		4,504,500
รวมงบประมาณทั้งสิ้นทุกไตรมาส			112,718,200	-	23,936,591	-	36,148,484	-	28,405,329	-	24,227,796

บทที่ 4  
การกำกับติดตาม

## 1. แนวทางการติดตามประเมินผล

ในการขับเคลื่อนการดำเนินงานตามแผนปฏิบัติการ ประจำปีงบประมาณ พ.ศ. 2566 โรงเรียนสาธิตมหาวิทยาลัยราชภัฏวไลยอลงกรณ์ในพระบรมราชูปถัมภ์ จำเป็นอย่างยิ่งที่มหาวิทยาลัย จะต้องมีการพัฒนาระบบและกลไกในการขับเคลื่อนการดำเนินงานและการติดตาม ประเมินผลการดำเนินงานตามแผน โดยจะต้องมีการสื่อสาร เพื่อสร้างความเข้าใจในหลักการ สำคัญสำคัญของแผนกลยุทธ์ยุทธศาสตร์กลยุทธ์ตัวชี้วัดผลงานหลัก ค่าเป้าหมายให้แก่ คณะผู้บริหารทุกระดับ รวมทั้งบุคลากรภายในให้รับทราบ เข้าใจ มีการนำประเด็นยุทธศาสตร์กลยุทธ์การดำเนินงานที่กำหนดไว้ไปเป็นเป้าหมายการปฏิบัติงานตามบทบาทหน้าที่ของโรงเรียน ผ่านกระบวนการจัดทำแผนปฏิบัติการประจำปี และการจัดซื้อตกลงผลงานรายบุคคล มีการกำหนดนโยบายการจัดการจัดสรรงบประมาณ ให้สอดคล้องกับการขับเคลื่อนยุทธศาสตร์ รวมทั้งปรับปรุงจัดระบบในการจัดสรร ติดตามผล การบริหารงบประมาณ ทรัพยากรบุคคลให้เอื้ออำนวยต่อการขับเคลื่อนการดำเนินงาน และจัดให้มีการกำหนดกรอบการประเมินผล ระบุตัวชี้วัดความสำเร็จของยุทธศาสตร์และ แผนปฏิบัติการตามแนวทางการบริหารยุทธศาสตร์เพื่อพัฒนาองค์การให้มีสมรรถนะสูง มีการประชุมติดตามผลการดำเนินการ แสวงหาแนวทางที่เหมาะสมในการรับรู้ลดปัญหา อันสืบเนื่องมาจากความเปลี่ยนแปลงของเงื่อนไข ปัจจัยที่มีผลต่อความสำเร็จในการดำเนินงานตามยุทธศาสตร์

## 2. รูปแบบ แนวทางในการติดตามประเมินผล

เพื่อให้การติดตามประเมินผลการดำเนินงานของแผนปฏิบัติการ โรงเรียนสาธิต มหาวิทยาลัยราชภัฏวไลยอลงกรณ์ในพระบรมราชูปถัมภ์ พ.ศ. 2566 สามารถบ่งชี้ถึงสัมฤทธิ์ผลของการดำเนินงาน และเป็นไปตามหลักการของการบริหารยุทธศาสตร์ เพื่อพัฒนาองค์การให้มีสมรรถนะสูง โรงเรียนสาธิต มหาวิทยาลัยราชภัฏวไลยอลงกรณ์ในพระบรมราชูปถัมภ์จึงเห็นควรมีการกำหนดกรอบการประเมินผลในการขับเคลื่อนยุทธศาสตร์ตามแนวทางการประเมินผล การดำเนินงานในแนวทางใหม่ ที่มีลักษณะเป็นการประเมินผลแบบมุ่งผลสำเร็จ โดยประยุกต์ใช้แนวคิด เครื่องมือ และเทคนิคในการติดตามและประเมินผลในรูปแบบของ Balanced Scorecard โดยกำหนดจัดให้มีการกำหนดประเด็นในการติดตามประเมินผลให้อยู่ ภายใต้มุมมองหรือมีประเด็นพิจารณา 4 มิติอันประกอบด้วย มิติประสิทธิผล มิติคุณภาพ มิติประสิทธิภาพ และการพัฒนาองค์การ

## 3. ปัจจัยสำคัญที่มีผลต่อความสำเร็จ

ในการขับเคลื่อนการดำเนินการเพื่อนำยุทธศาสตร์ตามแผนปฏิบัติการ ประจำปีงบประมาณ พ.ศ. 2566 ไปสู่ การปฏิบัติจำเป็นอย่างยิ่ง ที่โรงเรียนสาธิตมหาวิทยาลัย จะต้องมีการพัฒนากลไก และวางเงื่อนไขที่จำเป็นต่อการผลักดันยุทธศาสตร์ที่กำหนดไว้ให้เกิดผลในเชิงปฏิบัติต้องให้ความสนใจและตระหนัก ถึงปัจจัยสำคัญที่มีผลต่อความสำเร็จ ในประเด็นดังต่อไปนี้

### 3.1 การพัฒนากลไกและเงื่อนไขที่จำเป็นต่อการผลักดันยุทธศาสตร์สู่การปฏิบัติ

3.1.1 การสร้างความเข้าใจร่วมกันของผู้มีส่วนเกี่ยวข้องในการผลักดันให้ยุทธศาสตร์ที่วางไว้เกิดผลในเชิงปฏิบัติโดยเฉพาะผู้บริหาร และคณะ ครุบุคลากรที่เกี่ยวข้อง โดยควรนำเสนอสาระสำคัญของแผนปฏิบัติการ ประจำปีงบประมาณ พ.ศ. 2566 ให้ผู้มีส่วนเกี่ยวข้อง ทั้งในส่วนของ สภามหาวิทยาลัย



คณะ สำนัก รวมทั้งสำนักงบประมาณ ได้รับทราบถึงจุดเน้นและทิศทางในการดำเนินงานเพื่อจะได้มีการพัฒนานโยบายและมาตรการ ที่เกี่ยวข้อง เพื่อสนับสนุนการดำเนินงาน

3.1.2 การสร้างการรับรู้และบรรยากาศเชิงผลักดันจากกลไกภายใน อันได้แก่ คณะกรรมการสภามหาวิทยาลัย คณะกรรมการบริหารมหาวิทยาลัย คณะกรรมการอำนวยการโรงเรียน โดยจำเป็นต้องมี การนำเสนอ จัดการประชุมสัมมนาเพื่อชี้แจงถึงทิศทางและยุทธศาสตร์ในการดำเนินงาน การจัดทำให้มีการ รายงานผลการดำเนินงานเป็นรายรอบ รวมทั้งการจัดให้มีการประชุม ติดตามผลการดำเนินเป็นระยะเพื่อรับทราบความก้าวหน้าและแลกเปลี่ยนความคิดเห็น ร่วมกันระหว่างของคณะผู้บริหาร หน่วยงานที่เกี่ยวข้อง

3.1.3 การมีเวทีหรือเปิดพื้นที่ในการร่วมมือ แลกเปลี่ยนเรียนรู้ความเคลื่อนไหวของการดำเนินงานร่วมกันของหน่วยงานที่เกี่ยวข้อง โดยเฉพาะใน ส่วนของบุคลากร ระดับปฏิบัติ อาทิ กลุ่มสาระการเรียนรู้ หัวหน้าระดับ งานวิชาการ คณะกรรมการอำนวยการ เพื่อจะได้ร่วมมือกันผลักดันให้ยุทธศาสตร์ที่วางไว้เกิดผล ในเชิงปฏิบัติ

3.1.4 การกำหนดให้หน่วยงาน ผู้บริหารมีภาระความรับผิดชอบด้าน การรายงานผลงานต่อสาธารณะ โดยต้องนำเสนอความก้าวหน้า รายงานผล สร้างการรับรู้ถึงผล การดำเนินงานตามแผนงาน โครงการที่กำหนดไว้ในแผนกลยุทธ์ต่อผู้มีส่วนเกี่ยวข้อง รวมทั้งต่อประชาคมภายในมหาวิทยาลัยได้รับทราบ เป็นระยะ เพื่อจะได้เป็นปัจจัยกระตุ้น ให้มีความพยายามในการผลักดัน ขับเคลื่อนการดำเนินงานให้เกิดผลมากยิ่งขึ้น โดยในการนี้ควรต้องจัดให้มีการนาเสนอ เผยแพร่ ผลการดำเนินงานผ่านช่องทางที่หลากหลายที่มี อยู่ ในช่วงปัจจุบัน อาทิจดหมายข่าว การประชุมติดตาม การเผยแพร่ ข้อมูลผ่านเครือข่าย อินเทอร์เน็ต การจัดรายการวิทยุกระจายเสียง สื่อสิ่งพิมพ์ต่างๆ

# ภาคผนวก

### ความเชื่อมโยง สอดคล้องกับนโยบาย และแผนของรัฐบาล

นโยบายรัฐบาล	แผนพัฒนาเศรษฐกิจและสังคมแห่งชาติ ฉบับที่ 12	ยุทธศาสตร์การจัดสรรงบประมาณรายจ่ายประจำปีงบประมาณ 2565	นโยบายสภามหาวิทยาลัยราชภัฏวไลยอลงกรณ์ฯ	แผนกลยุทธ์มหาวิทยาลัยราชภัฏวไลยอลงกรณ์ฯ	แผนกลยุทธ์โรงเรียนสาธิตมหาวิทยาลัยราชภัฏวไลยอลงกรณ์ฯ
<p><b>ด้านการศึกษา</b></p> <p><b>ข้อ 4.1</b> จัดให้มีการปฏิรูปการศึกษาแห่งการเรียนรู้โดยให้ความสำคัญทั้งการศึกษาในระบบและการศึกษาทางเลือกไปพร้อมกันเพื่อสร้างคุณภาพของคนไทยให้สามารถเรียนรู้และพัฒนาตนได้เต็มศักยภาพ ประกอบอาชีพและดำรงชีวิตโดยมีความใฝ่รู้และทักษะที่เหมาะสมเป็น คนดีมีคุณธรรม สร้างเสริมคุณภาพ การเรียนรู้โดยเน้นการเรียนรู้เพื่อสร้างสัมมาชีพในพื้นที่ลดความเหลื่อมล้ำและพัฒนากำลังคนให้เป็นที่ต้องการเหมาะสมกับพื้นที่ทั้งในด้านเกษตร อุตสาหกรรม และธุรกิจบริการ</p> <p><b>ข้อ 4.4</b> พัฒนาคคน ทุกช่วงวัยโดยส่งเสริมการเรียนรู้ตลอดชีวิต เพื่อให้สามารถมีความรู้ และทักษะใหม่ที่สามารถประกอบอาชีพได้หลากหลายตามแนวโน้มการจ้างงานในอนาคตปรับกระบวนการเรียนรู้และหลักสูตรให้เชื่อมโยงกับภูมิสังคม โดยบูรณาการความรู้และคุณธรรมเข้าด้วยกันเพื่อให้เอื้อต่อ การพัฒนาผู้เรียนทั้งในด้านความรู้ ทักษะ การใฝ่เรียนรู้ การแก้ปัญหา การรับฟังความเห็นผู้อื่น การมีคุณธรรม จริยธรรม และความเป็นพลเมืองดี โดยเน้นความร่วมมือระหว่างผู้เกี่ยวข้องทั้งในและนอกโรงเรียน</p>	<p><b>ยุทธศาสตร์ 1</b> การเสริมสร้างและพัฒนาศักยภาพทุนมนุษย์</p> <p><b>แนวทางการพัฒนา</b></p> <p>1.ปรับเปลี่ยนค่านิยม คนไทยให้มีคุณธรรม จริยธรรม จิตสาธารณะ และพฤติกรรมที่พึงประสงค์</p> <p>2. พัฒนาศักยภาพ ให้มีทักษะความรู้และความสามารถในการดำรงชีวิตอย่างมีคุณค่า</p> <p>3. ยกระดับคุณภาพการศึกษาและการเรียนรู้ตลอดชีวิต</p> <p><b>แผนงานโครงการ</b></p> <p>1. แผนงานการลงทุนพัฒนาเพิ่มศักยภาพปฐมวัย</p> <p>4. แผนการยกระดับศูนย์ฝึกอบรมแรงงานเพื่อสนับสนุนการเรียนรู้ตลอดชีวิต</p>	<p>4 ยุทธศาสตร์ด้านการสร้างโอกาสและความเสมอภาคทางสังคม</p> <p>4.3 ประเด็นยุทธศาสตร์ตามแผนการปฏิรูปประเทศ</p> <p>4.3.3 ด้านการศึกษา</p>	<p><b>นโยบายข้อที่ 2</b> ผลิตและพัฒนาครุมืออาชีพ ร่วมพัฒนาคุณภาพการศึกษา ในสถานศึกษา ผ่านการพัฒนา นวัตกรรม และการพัฒนาครุมืออาชีพ</p>	<p><b>ยุทธศาสตร์ที่ 3</b> การพัฒนาชุมชนท้องถิ่น สืบสานโครงการอันเนื่องมาจากพระราชดำริ ทำนุบำรุงศิลปวัฒนธรรมต่อยอดสู่เศรษฐกิจสร้างสรรค์</p> <p><b>กลยุทธ์</b></p> <p>3.7 มุ่งพัฒนามหาวิทยาลัยเป็นแหล่งเรียนรู้ และเป็นเวทีในการแลกเปลี่ยนเรียนรู้</p> <p><b>ยุทธศาสตร์ 4</b> บริหารจัดการมหาวิทยาลัยสู่ความเป็นเลิศ</p> <p><b>กลยุทธ์</b></p> <p>4.10 พัฒนาประสิทธิผลการบริหารโรงเรียนสาธิต</p>	<p><b>ยุทธศาสตร์ที่ 1</b> การผลิตบัณฑิตให้เป็นผู้รอบรู้ มีมาตรฐานทางวิชาการและวิชาชีพ มีสมรรถนะการเป็นผู้ประกอบการ วิศวกรทางสังคม</p> <p><b>กลยุทธ์</b></p> <p>1.1 พัฒนาหลักสูตร กระบวนการเรียนการสอนและการวัดประเมินผลโดยใช้หลักการตามพระบรมราโชบายด้านการศึกษาในรัชการที่ 10</p> <p>1.2 ต่อยอดการพัฒนาครุมืออาชีพแบบ Active Learning</p> <p><b>ยุทธศาสตร์ที่ 2</b> การวิจัย การสร้างนวัตกรรมเพื่อส่งเสริมเศรษฐกิจ และสังคมฐานราก</p> <p><b>กลยุทธ์</b></p> <p>2.1 พัฒนาวิจัยและนวัตกรรม</p> <p><b>ยุทธศาสตร์ที่ 3</b> การพัฒนาชุมชนท้องถิ่น สืบสานโครงการอันเนื่องมาจากพระราชดำริ ทำนุบำรุงศิลปวัฒนธรรม ต่อยอดสู่เศรษฐกิจสร้างสรรค์</p> <p><b>กลยุทธ์</b></p> <p>3.1 พัฒนาสภาพแวดล้อมทันสมัย ปลอดภัย แหล่งเรียนรู้รองรับ Active Learning</p> <p><b>ยุทธศาสตร์ 4</b> บริหารจัดการมหาวิทยาลัยสู่ความเป็นเลิศ</p> <p><b>กลยุทธ์</b></p> <p>4.1 สร้างความเข้มแข็งการบริหารจัดการแบบมีส่วนร่วมตามเกณฑ์คุณภาพการศึกษาเพื่อการดำเนินการที่เป็นเลิศ (Education Criteria for Performance Excellence – EdPEX)</p>

ความเชื่อมโยงนโยบายสภามหาวิทยาลัยกับแผนของมหาวิทยาลัย

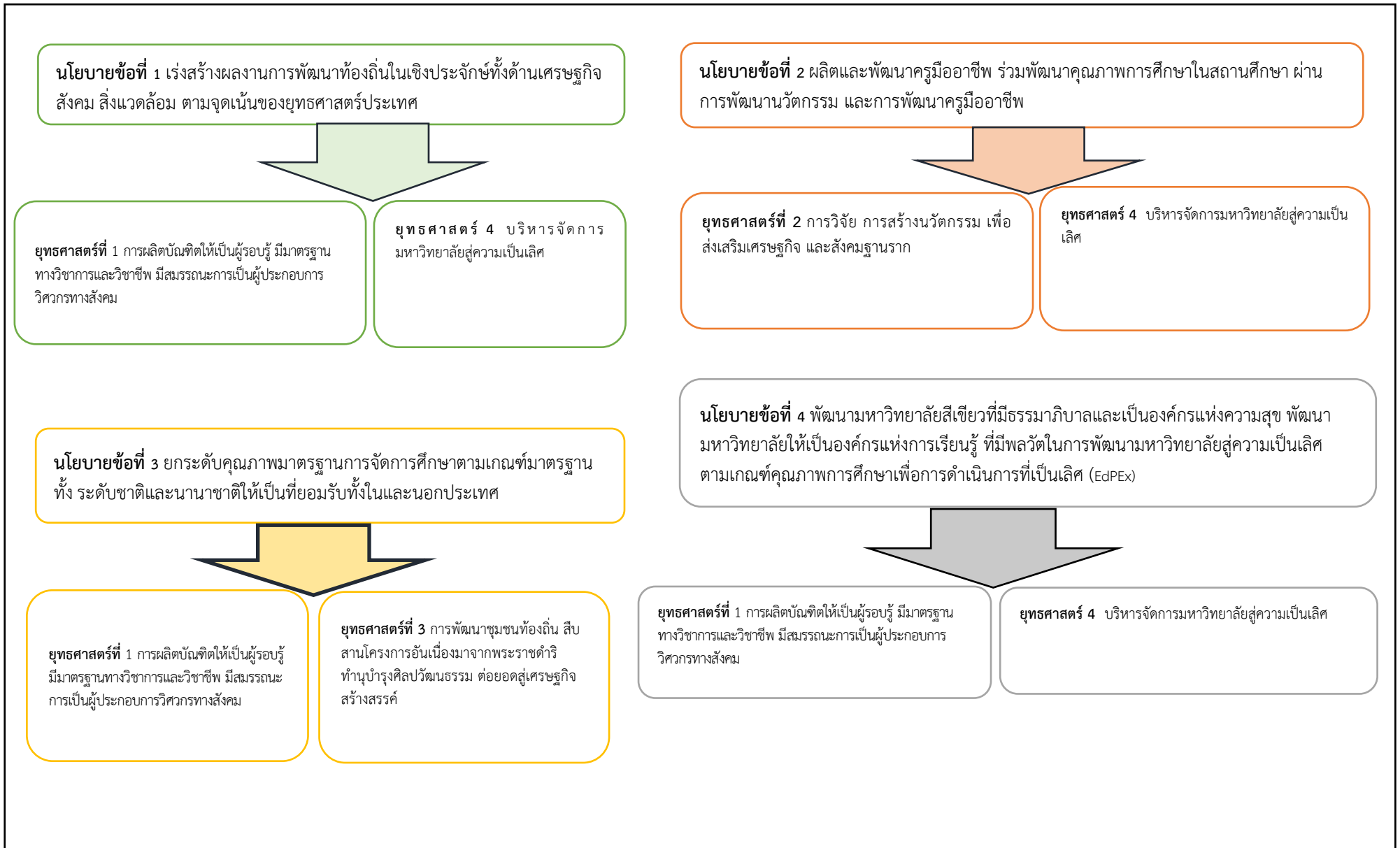



## คำนิยาม : IS VALAYA

- I : Innovation นวัตกรรม
- S : Succes ความสำเร็จ
- V : Visionary เป็นผู้รอบรู้ และมีวิสัยทัศน์
- A : Activeness ทำงานเชิงรุก ริเริ่มสร้างสรรค์
- L : Like to learn สนใจใฝ่เรียนรู้อย่างต่อเนื่อง
- A : Adaptive ปรับตัวได้ดี พร้อมนำการเปลี่ยนแปลง
- Y : Yields สร้างผลงานเป็นที่ประจักษ์
- A : Acceptance and Friendliness เป็นที่ยอมรับในการเป็นกัลยาณมิตร

## วิสัยทัศน์

โรงเรียนที่เป็นตัวเลือกอันดับต้นของผู้ประกอบการในพื้นที่ที่มีผลงานเชิงประจักษ์  
 ด้านการพัฒนานักเรียนให้เป็นผู้นำที่มีคุณธรรม จริยธรรม มีความรู้และทักษะพื้นฐาน  
 สำหรับศตวรรษที่ ๒๑ มีความสำนึกในความเป็นพลเมืองดีและพร้อมเข้าสู่สากล