



มหาวิทยาลัยราชภัฏวไลยอลงกรณ์ ในพระบรมราชูปถัมภ์
Valaya Alongkorn Rajabhat University under the Royal Patronage

การขับเคลื่อนงานกิจการนักศึกษา



มหาวิทยาลัยราชภัฏวไลยอลงกรณ์ ในพระบรมราชูปถัมภ์

- พระบรมราโชบายด้านการศึกษาคุณลักษณะคนไทย 4 ประการ
- แผนด้านการอุดมศึกษาเพื่อผลิตและพัฒนากำลังคนของประเทศ
- นโยบายการพัฒนานักศึกษา
- มหาวิทยาลัยราชภัฏวไลยอลงกรณ์ ในพระบรมราชูปถัมภ์

ด้านนโยบาย

- มาตรฐานผลการเรียนรู้/ผลลัพธ์การเรียนรู้ของบัณฑิต
- 21st century skills
- Hard Skills & Soft Skill

ด้านวิชาการและวิชาชีพ

- ความพึงพอใจผู้ใช้บัณฑิต
- คุณลักษณะบัณฑิตที่พึงประสงค์
- เอกลักษณ์มหาวิทยาลัยแห่งคลังปัญญาที่ขับเคลื่อนด้วยศาสตร์พระราชาสู่การพัฒนาอย่างยั่งยืน
- อัตลักษณ์นักศึกษามหาวิทยาลัยราชภัฏวไลยอลงกรณ์ ในพระบรมราชูปถัมภ์ "บัณฑิตที่มีจิตอาสา ความเชี่ยวชาญในศาสตร์"

ด้านคุณลักษณะ เอกลักษณ์ อัตลักษณ์บัณฑิต



คณะกรรมการส่งเสริมกิจการมหาวิทยาลัย และ คณะกรรมการกองทุนพัฒนานักศึกษา



กรอบแนวคิดการจัดทำแผนกิจกรรมนักศึกษา



แผนการพัฒนานักศึกษา มหาวิทยาลัยราชภัฏวไลยอลงกรณ์ ในพระบรมราชูปถัมภ์

วิสัยทัศน์ มหาวิทยาลัยแห่งความร่วมมือที่ขับเคลื่อนด้วยศาสตร์พระราชาสู่คลังปัญญาเพื่อการพัฒนาการศึกษา ชุมชน และสังคมอย่างยั่งยืน

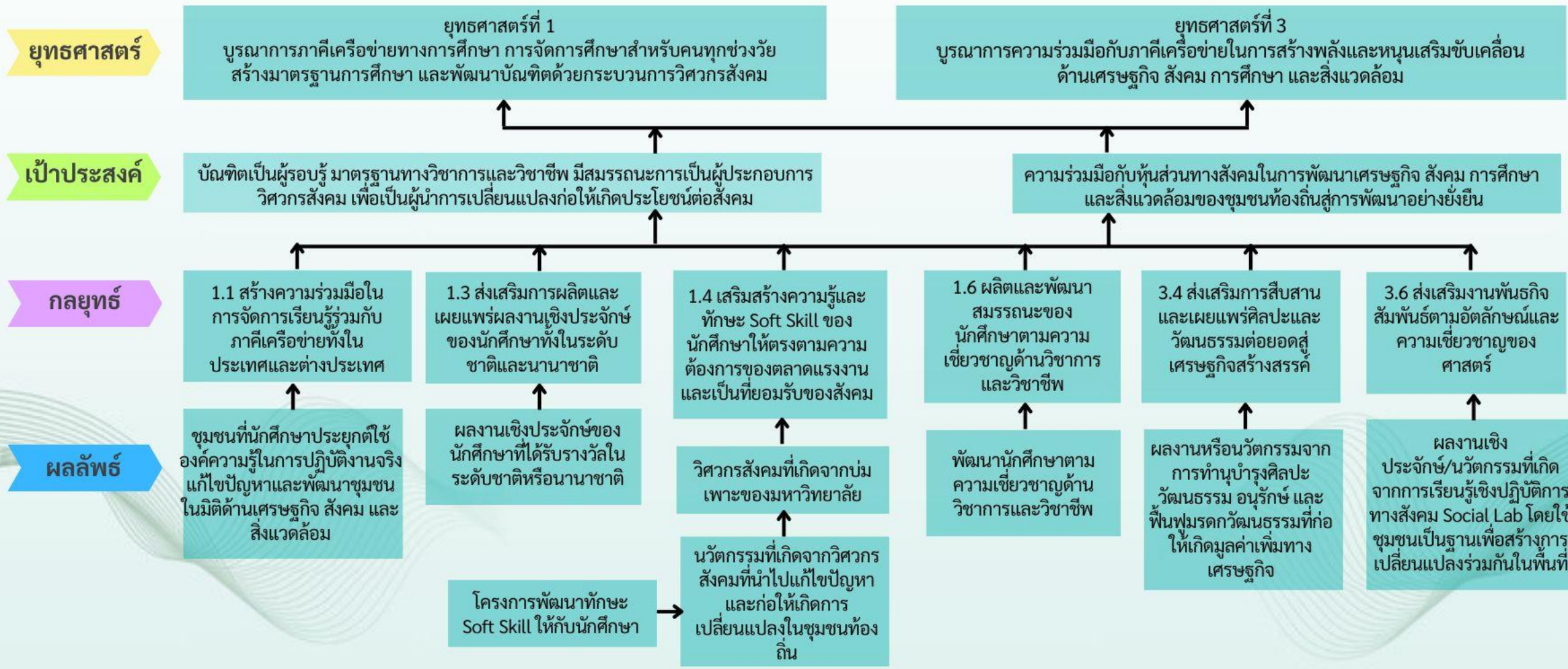

แผนยุทธศาสตร์ แผนปฏิบัติการ และแผนพัฒนา ของมหาวิทยาลัยราชภัฏวไลยอลงกรณ์ ในพระบรมราชูปถัมภ์

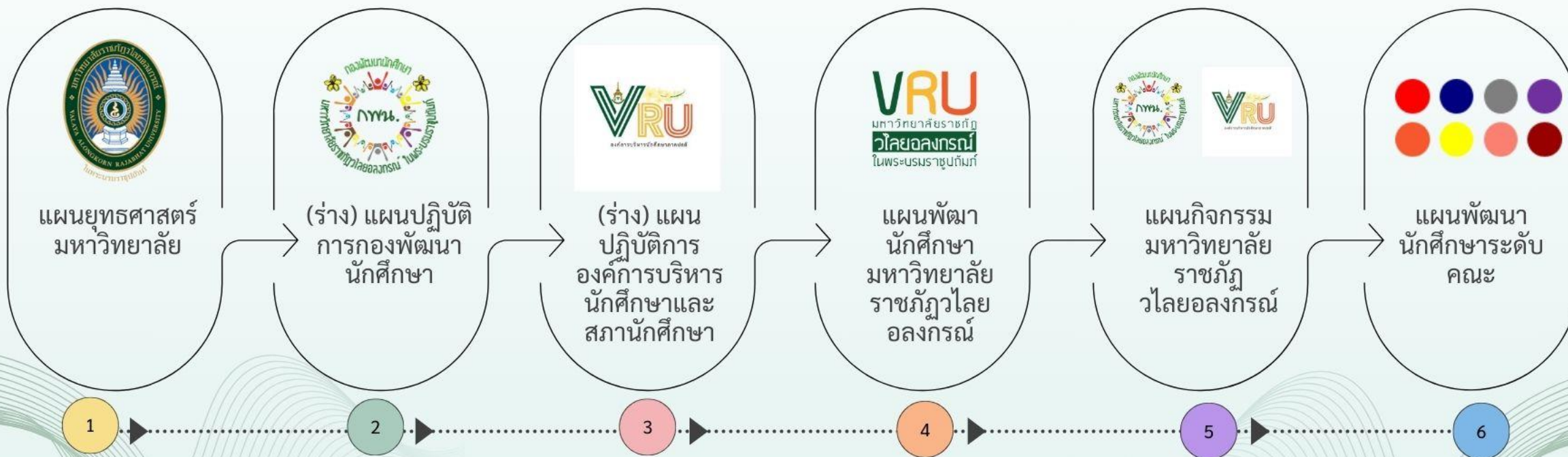

คณะกรรมการบริหารกิจกรรมการพัฒนานักศึกษา



รองศาสตราจารย์ ดร.จิตติพร พิชญกุล
รองอธิการบดี



ผู้ช่วยศาสตราจารย์อัจจิมา มั่นทน
ผู้ช่วยอธิการบดี



อ.เกียรติศักดิ์ รักษาพล
รองคณบดีคณะครุศาสตร์



อ.ภาคิน หมั่นทุ่ง
รองคณบดีคณะเทคโนโลยีการเกษตร



อ.กิตติศักดิ์ วาดสันทัด
รองคณบดี
คณะเทคโนโลยีอุตสาหกรรม



ผศ.ดร.หทัยรัตน์ อ่วมน้อย ผศ.อาทิมา แป้นธัญญานนท์
รองคณบดีคณะมนุษยศาสตร์และ รองคณบดีคณะวิทยาการจัดการ
สังคมศาสตร์



อ.อรรพรรณ ชานัญพุดชา
รองคณบดีคณะวิทยาศาสตร์และเทคโนโลยี



อ.ธริธา เวียงปฎิ
รองคณบดีคณะสาธารณสุขศาสตร์



อ.ชัญญชิตา อรุณแห
รองคณบดี
วิทยาลัยนวัตกรรมการจัดการ



นางสาวกมลรัตน์ ยอดหาญ
ผู้ปฏิบัติหน้าที่ผู้อำนวยการกองพัฒนานักศึกษา



บุคลากรกองพัฒนานักศึกษา บุคลากรกองพัฒนานักศึกษา (12คน) นักกิจการนักศึกษาทุกคณะ (8คน) องค์กรบริหารนักศึกษา (30คน) สภานักศึกษา (23คน)

งานกิจกรรมนักศึกษา	งานบริการและสวัสดิการนักศึกษา	งานส่งเสริมศิลปวัฒนธรรม
1. งานจัดกิจกรรม/โครงการ	1. งานกองทุนเงินให้กู้ยืมเพื่อการศึกษา (กยศ.)	1. งานส่งเสริมและจัดการเรียนรู้ด้านศิลปวัฒนธรรม
2. งานเสริมสร้างความรู้และทักษะ Soft skill ด้วยกระบวนการวิศวกรสังคม	2. งานประกันอุบัติเหตุนักศึกษา	2. งานเผยแพร่แลกเปลี่ยนศิลปวัฒนธรรมและภูมิปัญญาท้องถิ่น
3. งานชมรมและองค์การนักศึกษา	3. งานบริการพัสดุและไปรษณีย์ให้นักศึกษา	3. งานกิจกรรมวันสำคัญของไทย
4. งานเครือข่ายนักศึกษา	4. งานนักศึกษาวิชาทหาร	4. งานส่งเสริมสืบสานประเพณี
5. งานจิตอาสา	5. งานผ่อนผันการเกณฑ์ทหาร	5. งานบริการชุมชนด้านศิลปวัฒนธรรม
6. งานศิษย์เก่าสัมพันธ์	6. งานประสานงานหอพักนักศึกษา	6. งานสร้างเครือข่ายความร่วมมือด้านศิลปวัฒนธรรม
	7. งานทุนการศึกษา	7. งานรวบรวมฐานข้อมูลด้านศิลปวัฒนธรรม
	8. งานบริการให้คำปรึกษา	8. งานบริการยืม-คืน อุปกรณ์ด้านศิลปวัฒนธรรม
	9. งานบริการยืม-คืน อุปกรณ์กีฬาและวัสดุต่างๆ	

งานจัดกิจกรรม/โครงการ (ปีงบประมาณ 2566/ปีงบประมาณ 2567)

1. กิจกรรมทบทวนและจัดทำแผนปฏิบัติการประจำปีงบประมาณ (2566/เตรียมดำเนินการ 2567)
2. กิจกรรมปฐมนิเทศนักศึกษาในระดับปริญญาตรี (2566 - 1,251 คน/เตรียมดำเนินการ 2567)
3. กิจกรรมวันต่อต้านยาเสพติดโลก (ดำเนินการ 2567 - 54 คน)
4. กิจกรรมการอบรมการใช้ระบบ Basic Learning DSL (กยศ.) (2566 - 401 คน/เตรียมดำเนินการ 2567)
5. กิจกรรม SOCIAL ENTERPRISE ด้วยแนวคิดวิศวกรสังคม (SOCIAL ENGINEER) (2566 - 43 ทีม)
6. กิจกรรมอบรมการเป็นผู้ประกอบการใหม่ฝึกหัด (Startup) (2566 รุ่น 1-2 รวม 340 คน)
7. กิจกรรม Pitching แผนธุรกิจนวัตกรรมเพื่อสังคม (2566 - ดำเนินการ 3 ระยะ ระยะแรก อบรมฯ ระยะที่ 2 สมัคร 34 ทีม เลือกไว้ 10 ทีม ระยะที่ 3 คัดเลือกดีเด่น 3 ระดับ)
8. กิจกรรมสถานศึกษาปลอดภัย เรื่อง อบรมการปฐมพยาบาลเบื้องต้นและการช่วยชีวิตขั้นพื้นฐาน First Aid and CPR Training (2566 - 99 คน/เตรียมดำเนินการ 2567)
9. กิจกรรมสุ่มตรวจสอบสารเสพติดนักศึกษา (2566 - 1,065 คน/เตรียมดำเนินการ 2567)
10. งานพิธีพระราชทานปริญญาบัตร (2566 - 1,034 คน/เตรียมดำเนินการ 2567)
11. กิจกรรม SOCIAL ENTERPRISE DAY (2566 - 15 ทีม นำเสนอผลงาน)
12. กิจกรรมทอดผ้าป่าเพื่อการศึกษา ประจำปีการศึกษา 2566 (ดำเนินการ 2567)
13. กิจกรรมฟุตบอลการกุศล ระหว่างทีม SINGHA ALL STAR ร่วมกับ ทีมราชภัฏวไลยอลงกรณ์ ในพระบรมราชูปถัมภ์ (ดำเนินการ 2567 - 300 คน)
14. กิจกรรมเข้าร่วมการแข่งขันกีฬามหาวิทยาลัยแห่งประเทศไทย (2566- 1 ชนิดกีฬา/2567 - 1 ชนิดกีฬา)
15. กิจกรรม “พี่อ้อย พี่อด ออนทัวร์” ประจำปีการศึกษา 2566 (ดำเนินการ 2567 - 512 คน)
16. กิจกรรมอบรมทักษะ Soft Skills ด้วยกระบวนการวิศวกรสังคม (2566 รุ่นที่ 5-7 รวม 727 คน/2567 รุ่นที่ 8-11 รวม 1,454 คน และเตรียมดำเนินการรุ่นที่ 12 เดือนกรกฎาคม)
17. กิจกรรมอบรมเชิงปฏิบัติการทักษะอาจารย์ที่ปรึกษา (2566 รุ่นที่ 3-4 รวม 95 คน/2567 รุ่นที่ 5-7 รวม 136 คน)
18. กิจกรรมเลือกตั้งนายกองค์การบริหารนักศึกษา (2566 - 1 ทีม/2567 - 1 ทีม)
19. กิจกรรมสรรหาประธานสภานักศึกษา (2566 - 1 คน/เตรียมดำเนินการ 2567)
20. กิจกรรม SOCIAL ENGINEER CONCEPT (เตรียมดำเนินการ 2567 - 45 ทีม เลือกไว้ 28 ทีม เพื่อคัดเลือกต่อไป)
21. กิจกรรมอบรมเชิงปฏิบัติการให้ความรู้และออกหน่วยบริการตรวจคัดกรอง เอชไอวีและโรคติดต่อทางเพศสัมพันธ์ (VCT) (2566 - 40 คน/2567 - 31 คน)
22. กิจกรรมปัจฉิมนิเทศนักศึกษา กยศ. /กิจกรรม Goodbye VALAYA ปัจฉิมนิเทศ / กิจกรรมมาเรียน มาเล่น มาค้นหาทักษะ (2566 - 472 คน/2567 - 373 คน)

งานจัดกิจกรรม/โครงการ



กิจกรรม “พี่อ้อย พี่อด ออนทัวร์” ประจำปีการศึกษา 2566



กิจกรรม SOCIAL ENTERPRISE DAY

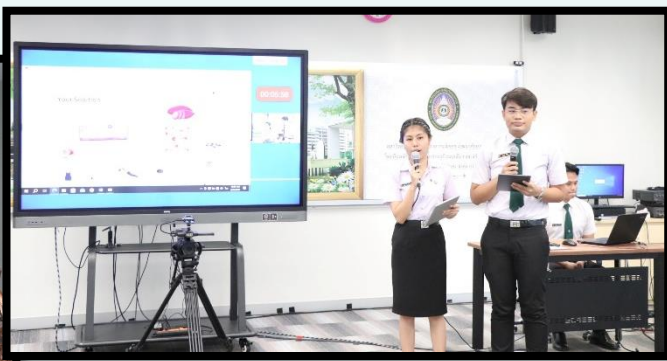

กิจกรรมทอดผ้าป่าเพื่อการศึกษา ประจำปีการศึกษา 2566



กิจกรรมฟุตบอลการกุศล ระหว่างทีม SINGHA ALL STAR ร่วมกับ ทีมราชภัฏวไลยอลงกรณ์ ในพระบรมราชูปถัมภ์



งานพัฒนาอาชีพ

งานผู้นำเพื่อสถาบัน



งานกีฬา

งานเครือข่าย/จิตอาสา/
ศิษย์เก่าสัมพันธ์

งานตามความสนใจ



กิจกรรม “วันราชภัฏ 14 กุมภาพันธ์”



กิจกรรมอบรมเชิงปฏิบัติการผู้นำนักศึกษาเพื่อพัฒนากิจกรรมนักศึกษา
สู่ความเป็นเลิศ (Volunteer VRU) และศึกษาดูงานประจำปี 2566



กิจกรรมพิธีอัญเชิญตราพระราชลัญจกร ประจำปีการศึกษา 2566



โครงการพัฒนาศักยภาพผู้นำนักศึกษาและค้ายอาสา
14 ราชภัฏกลุ่มภาคกลางและรัตนโกสินทร์

กิจกรรมประชุมสัมมนาสมาพันธ์นักศึกษามหาวิทยาลัยราชภัฏทั่วประเทศ



กิจกรรมค่ายอาสา (สิ่งท-ราชภัฏ อาสาพัฒนาชุมชน)



กิจกรรมวันต่อต้านยาเสพติดโลก



กิจกรรมค่ายอาสา 6 ราชภัฏเขตภูมิศาสตร์ภาคกลาง



งานพิธีพระราชทานปริญญาบัตร



โครงการ “PT ค่ายอาสาทำจริง...ไม่ทิ้งกัน”



กิจกรรมการแข่งขันฟุตบอล SINGHA ALL STAR



กิจกรรมออกบูธจำหน่ายอาหารและกระทง ในงานสืบสานประเพณีวันลอยกระทง ประจำปี 2566



มหาวิทยาลัยราชภัฏวไลยอลงกรณ์ ในพระบรมราชูปถัมภ์
ร่วมกับ Shangri-La hotel BANGKOK
ขอมอบเกียรติบัตรฉบับนี้ไว้เพื่อแสดงว่า

นายแมน วุฒิสันเทียะ

ผ่านการอบรมเชิงปฏิบัติการทักษะด้านการสื่อสาร การพัฒนาบุคลิกภาพและงานบริการ
ณ หอประชุมวไลยอลงกรณ์ มหาวิทยาลัยราชภัฏวไลยอลงกรณ์ ในพระบรมราชูปถัมภ์
ขอแสดงความชื่นชม ความเจริญ และประสบความสำเร็จในการ
พิธี ณ วันที่ ๑๑ มีนาคม พ.ศ. ๒๕๖๖

(รองศาสตราจารย์ ดร.มนทิ คชสิทธิ์)
รักษาการแทน
อธิการบดีมหาวิทยาลัยราชภัฏวไลยอลงกรณ์ ในพระบรมราชูปถัมภ์

(นายโพรัตน์ พรหมสุก)
ผู้อำนวยการแทน
ผู้ช่วยผู้อำนวยการฝ่ายอาหารและเครื่องดื่ม
Shangri-La hotel BANGKOK



มหาวิทยาลัยราชภัฏวไลยอลงกรณ์ ในพระบรมราชูปถัมภ์
ร่วมกับ Shangri-La hotel BANGKOK
ขอมอบเกียรติบัตรฉบับนี้ไว้เพื่อแสดงว่า

อาจารย์อรรณพ ชำนาญพุดชา

ปฏิบัติการฝึกทักษะด้านการสื่อสาร การพัฒนาบุคลิกภาพและงานบริการ
สาขาบุรี สาขานันทนาการให้ งานฝึกอบรมคุณผู้ฝึกการสนับสนุนการวิจัยและสร้างชุมชนวิสาหกิจด้วยระบบคณา
"ต้นแบบการดูแลผู้สูงอายุ เพื่อคุณภาพชีวิตที่ดีอย่างยั่งยืน"
ณ สถานศึกษาจังหวัดฉะเชิงเทรา
ขอแสดงความชื่นชม ความเจริญ และประสบความสำเร็จในการ
พิธี ณ วันที่ ๑๑ มีนาคม พ.ศ. ๒๕๖๖

(รองศาสตราจารย์ ดร.มนทิ คชสิทธิ์)
รักษาการแทน
อธิการบดีมหาวิทยาลัยราชภัฏวไลยอลงกรณ์ ในพระบรมราชูปถัมภ์

(นายโพรัตน์ พรหมสุก)
ผู้อำนวยการแทน
ผู้ช่วยผู้อำนวยการฝ่ายอาหารและเครื่องดื่ม
Shangri-La hotel BANGKOK

การอบรมเชิงปฏิบัติการทักษะด้านการสื่อสาร
การพัฒนาบุคลิกภาพและงานบริการ
ณ หอประชุมวไลยอลงกรณ์ มหาวิทยาลัยราชภัฏ
วไลยอลงกรณ์ ในพระบรมราชูปถัมภ์



ปฏิบัติการฝึกทักษะด้านการสื่อสาร
สาขาบุรี สาขานันทนาการให้
ณ ลานหน้าศาลหลักเมืองจังหวัดสมุทรสาคร
เวลา 13.00 – 01.00 น.



กิจกรรมการแข่งขันกีฬากลางในมหาวิทยาลัย “เจ้าฟ้าเกมส์”



กิจกรรมการแข่งขันกีฬาवलยอลงกรณ์สัมพันธ์



การประดิษฐ์ดอกไม้ช่อดอก



การร้อยพวงมาลัย



การทำขนมไทย



กิจกรรม Culture For learning วัฒนธรรมเพื่อการเรียนรู้สู่อาชีพ เพื่อให้นักศึกษาหรือชมรมต่างๆ ได้แสดงความสามารถ จัดกิจกรรมเรียนรู้ด้านการทำอาหารไทย ขนมไทยต่างๆ จัดดอกไม้ ดนตรี ศิลปะประยุกต์



งานชมรมและองค์การนักศึกษา



จัดสรรงบประมาณให้องค์การบริหารนักศึกษา

1. กิจกรรมการอบรมเชิงปฏิบัติการผู้นำนักศึกษาเพื่อพัฒนากิจกรรมนักศึกษา
สู่ความเป็นเลิศ (Volunteer VRU) และศึกษาดูงาน ประจำปีการศึกษา 2566
(2566 – องค์การบริหารนักศึกษา สถาบันศึกษา ที่ปรึกษา กองพัฒนานักศึกษา/เตรียมดำเนินการ 2567)
2. กิจกรรมค่ายผู้นำนักศึกษา Leader VRU Camp 2023 (เตรียมดำเนินการ 2567)
3. กิจกรรมเปิดโลกชมรม 2023 (เตรียมดำเนินการ 2567)

จัดสรรงบประมาณให้ชมรม ปีการศึกษา 2566

1. ชมรม จป.น้อย (62 คน)	9. ชมรมวัฒนธรรมไทยสู่วิถีชีวิตพอเพียง (63 คน)	17. ชมรม UBIVRU (50 คน)
2. ชมรมศิลปะการแสดงพื้นบ้าน (125 คน)	10. ชมรม PHOTO & FILM (65 คน)	18. ชมรมจิตอาสานักศึกษาครู (230 คน)
3. ชมรมศิลปวัฒนธรรม (50คน)	11. ชมรม VRU Volleyball CLUB (55 คน)	19. ชมรมบอร์ดเกมและเกมกระดาน (79 คน)
4. ชมรมเรารักไทย (100 คน)	12. ชมรมผู้นำนักศึกษา (60 คน)	20. ชมรมพุทธศาสตร์ (65 คน)
5. ชมรมหุ่นยนต์ VRU (50 คน)	13. ชมรม Peace Power Club (89 คน)	21. ชมรมดุริยางคศิลป์ (50 คน)
6. ชมรมมุสลิมวไลยอลงกรณ์ (50 คน)	14. ชมรม E-Sports VRU (50 คน)	22. ชมรมดนตรีไทย (50 คน)
7. ชมรมครูอาสา ค่ายคณิต ฯ พัฒนาชุมชน (50 คน)	15. ชมรมครอบครัวอาสา (215 คน)	
8. ชมรมนาฏศิลป์ร่วมสมัย (50 คน)	16. ชมรมกล้าดี (109 คน)	



นักศึกษา รุ่น 1-11

รุ่น	วัน เดือน ปี	จำนวนนักศึกษา
1	วันที่ 3-5 มีนาคม 2564 (Upskills)	139
2	วันที่ 13-14 พฤศจิกายน 2564 (Upskills/Reskills)	95
3	วันที่ 19-20 ธันวาคม 2564 (Upskills/Reskills)	432
4	วันที่ 18,23-25 กุมภาพันธ์ 2565 (Upskills-VGE 117)	700
5	วันที่ 16-17 มกราคม 2566 (Reskills)	61
6	วันที่ 19 เมษายน 2566 (Reskills)	30
7	วันที่ 17-18 กรกฎาคม 2566 (Upskills-VGE 117)	636
8	วันที่ 10-12 มกราคม 2567 (Upskills)	450
9	วันที่ 24-26 มกราคม 2567 (Upskills-VGE 117)	672
10	วันที่ 30-31 มกราคม 2567 (ผู้นำนักศึกษา)	87
11	วันที่ 4 มีนาคม 2567 (Upskills/Reskills – นักศึกษาแกนนำ)	245
รวม		3,547

อาจารย์ที่ปรึกษา รุ่น 1-7

รุ่น	วัน เดือน ปี	จำนวนอาจารย์
1	วันที่ 22 ธันวาคม 2564 (Upskills)	103
2	วันที่ 18,23-25 กุมภาพันธ์ 2565 (Upskills-VGE 117)	70
3	วันที่ 15-16 ธันวาคม 2565 (Reskills)	65
4	วันที่ 17-18 กรกฎาคม 2566 (Reskills)	30
5	วันที่ 19-21 ธันวาคม 2566 (Upskills)	47
6	วันที่ 17 มกราคม 2567 (Upskills/Reskills)	53
7	วันที่ 4 มีนาคม 2567 (Upskills/Reskills)	36
รวม		404



VGE 117 - วิชาการเสริมสร้างอัตลักษณ์วไลยอลงกรณ์

พื้นที่การดำเนินงาน

1. จังหวัดปทุมธานี จำนวน 5 พื้นที่

- โครงการวิศวกรรมชาติท้องถิ่นปทุมเสริมสร้างสุขภาวะเด็กปฐมวัยในชุมชน ศูนย์พัฒนาเด็กเล็กเทศบาลเมืองท่าโขลง
- โครงการการบำรุงรักษาจักรยานยนต์ขั้นพื้นฐาน ชุมชนคลอง 5 หมู่ 14 ต.คลองหนึ่ง อ.คลองหลวง จ.ปทุมธานี
- โครงการแผ่นปลูกพืชรักษัโลก โรงเรียนชุมชนวัดหน้าไม้ ตำบลหน้าไม้ อำเภอลาดหลุมแก้ว จังหวัดปทุมธานี
- โครงการไชนู้ย 2 สหาย 5/3 หมู่ 11 ต.หน้าไม้ อ.ลาดหลุมแก้ว จ.ปทุมธานี
- โครงการการทำปุ๋ยอัดเม็ดจากขยะอินทรีย์ชุมชนแมนฮัตตัน ต.คลองหนึ่ง อ.คลองหลวง จ.ปทุมธานี

2. จังหวัดสระแก้ว จำนวน 2 พื้นที่

- โครงการยูคะ ยูคา คุณค่า จากต้นกระดาศ ไร่ดีต่อใจ ต.หนองตะเคียนบอน อ.วัฒนานคร จ.สระแก้ว
- โครงการ Herb crispy jelly บ้านสวนปวิขชญา โคกหนองนา เศรษฐกิจพอเพียง หมู่ 1 ต.หนองตะเคียนบอน อ.วัฒนานคร จ.สระแก้ว

3. จังหวัดพระนครศรีอยุธยา จำนวน 6 พื้นที่

- การทำปุ๋ยน้ำหมักจากวัชพืช หมู่บ้านเชียงราก ต.เชียงรากน้อย อ.บางปะอิน จ.พระนครศรีอยุธยา
- โครงการโรตีสายไหมร่วมสมัยป่าตัวเล็ก "สายบุญ" ชุมชนศรีสรรเพชญ์ ข้างโรงพยาบาลพระนครศรีอยุธยา อ.เมือง จ.พระนครศรีอยุธยา
- โครงการผลิตภัณฑ์สู่การท่องเที่ยว บ้านสวนยายทองดี หมู่ที่ 3 ต.กระแซง อ.บางไทร จ.พระนครศรีอยุธยา
- โครงการการท่องเที่ยวเชิงอนุรักษ์วัฒนธรรมไทยชุมชนสมาร์ทซิตี้ ต.เกาะเรียน อ.พระนครศรีอยุธยา จ.พระนครศรีอยุธยา
- โครงการพัฒนาผลิตภัณฑ์ จาก Local สู่ตลาด หมู่ที่ 3 ต.กระแซง อ.บางไทร จ.พระนครศรีอยุธยา
- โครงการปลาป่นชุมชนเชียงรากน้อย ต.เชียงรากน้อย อ.บางปะอิน จ.พระนครศรีอยุธยา

4. จังหวัดนครราชสีมา จำนวน 1 พื้นที่

- โครงการพัฒนาผลิตภัณฑ์ชุมชนประเภทบรรจุภัณฑ์ฐานชีวภาพจาก ใบสักทองตามแนวทางการพัฒนาที่ยั่งยืน SDGs ของชุมชนเทศบาลสีมามงคล อ.ปากช่อง จ.นครราชสีมา

5. จังหวัดสุพรรณบุรี จำนวน 1 พื้นที่

- โครงการการหาอัตราการรอดของไก่ไข่ ด้วยวิธีตรวจจับการเคลื่อนที่ "ฟาร์มปี อินดี้ อ.สองพี่น้อง จ.สุพรรณบุรี

พื้นที่ดำเนินงาน/ จังหวัด	ถอดบทเรียนองค์ความรู้				
	ด้านการจัดการ สิ่งแวดล้อม	ด้านการพัฒนา ผลิตภัณฑ์	ด้านการบริการ ชุมชน	ด้านการท่องเที่ยว	รวม
ปทุมธานี	2	1	2		5
สระแก้ว		2			2
พระนครศรีอยุธยา	1	4		1	6
สุพรรณบุรี			1		1
นครราชสีมา		1			1
รวม	3	8	3	1	15

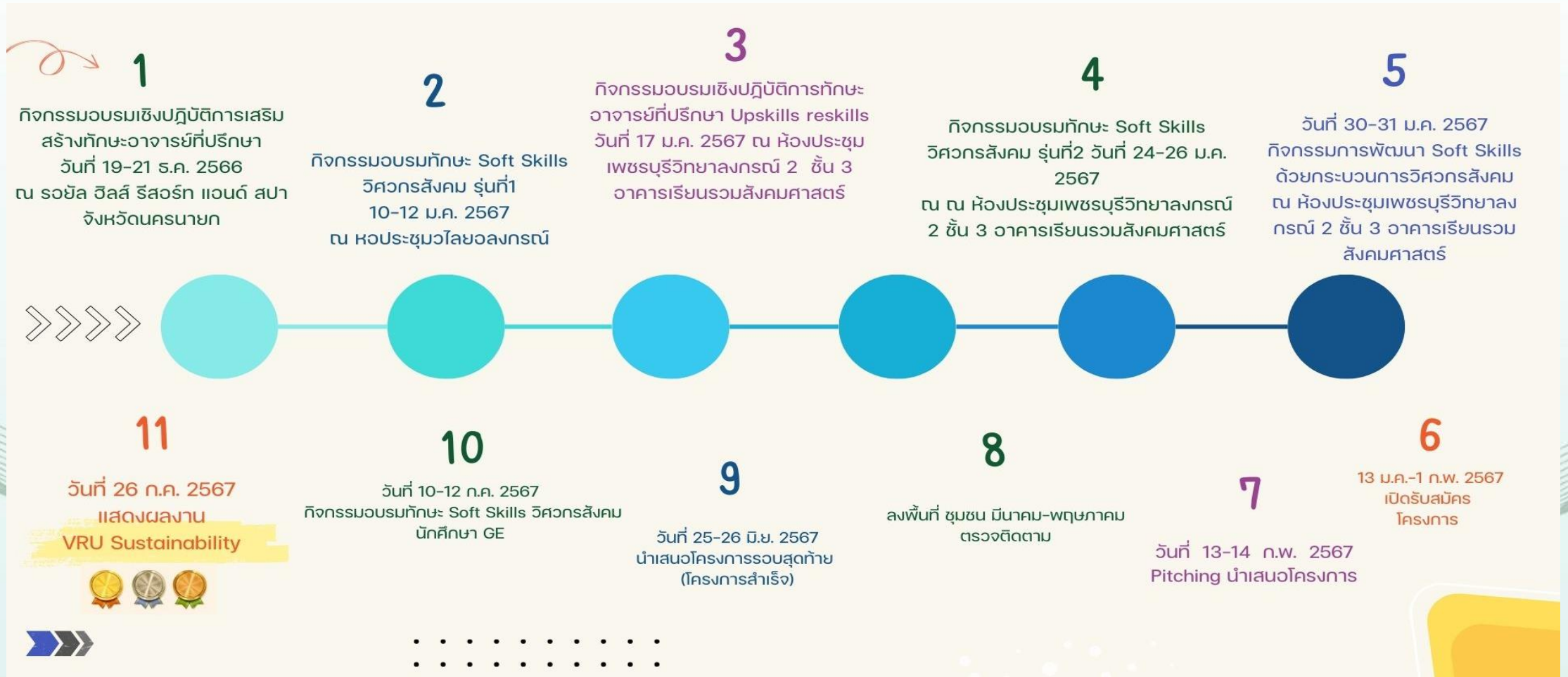



กิจกรรม “Social Engineer Concept” มีจำนวนทีมที่เข้าร่วมทั้งหมดจำนวน 45 ทีม โดยมีทีมที่ผ่านการคัดเลือก จำนวน 28 ทีม ดังนี้

กลุ่มที่ 1 Bioeconomy เศรษฐกิจชีวภาพ

- ทีมที่ 3 โครงการ Barnana power theer
- ทีมที่ 6 โครงการ Soap in Love (สบู่ในความรัก)
- ทีมที่ 13 โครงการ Organic Cafe Project
- ทีมที่ 20 โครงการถ่านอัดก้อนจากผักตบชวาและต้นรูปฤาษี
- ทีมที่ 21 โครงการหนูน้อยวัยใส ใส่ใจสุขภาพ
- ทีมที่ 22 โครงการยกระดับกลุ่มอาชีพน้ามนแพะ
- ทีมที่ 25 โครงการพัฒนาน้ำส้วมเพื่อสุขภาพจากวัตถุดิบในชุมชน จังหวัดสระแก้ว
- ทีมที่ 35 โครงการ Bio พลาสติก
- ทีมที่ 42 โครงการพัฒนาการเพาะปลูกเกษตรอินทรีย์

กลุ่มที่ 2 Green economy เศรษฐกิจสีเขียว

- ทีมที่ 4 โครงการ Bananes Eco+ ซีเรียลบาร์ช็อคโกแลตนมกล้วย
- ทีมที่ 9 โครงการการบำรุงรักษารถจักรยานยนต์ขั้นพื้นฐาน
- ทีมที่ 10 โครงการผักปลอดสารพิษสู่สวนวิสมิตรภาพของวัยเกษียณ
- ทีมที่ 12 โครงการชุมชนคาร์บอนต่ำ (Low carbon community)
- ทีมที่ 15 โครงการน้ำใสที่หอเรา
- ทีมที่ 23 โครงการเปลือกผลไม้อบกรอบเกษตรเพื่อสุขภาพ
- ทีมที่ 33 โครงการชะชะช่า ชาจีนบัวบาน
- ทีมที่ 38 โครงการปลูกผักปลอดสารพิษ
- ทีมที่ 44 โครงการถั่งขยะเหมือบเศษอาหาร

กลุ่มที่ 3 Circular economy เศรษฐกิจหมุนเวียน

- ทีมที่ 5 โครงการศูนย์บริการให้คำปรึกษาด้านการตลาดออนไลน์เพื่อสนับสนุนสินค้าชุมชนยั่งยืน
- ทีมที่ 8 โครงการเครื่องอบแห้งปลาช่อนสำหรับทำน้ำพริกปลาอย่างวิสาหกิจชุมชนครัวน้ำพริกแม่นางบางไทร ตำบลช้างใหญ่ อำเภอบางไทร จังหวัดพระนครศรีอยุธยา
- ทีมที่ 16 โครงการมัดย้อมงัยให้ได้ใจเธอ
- ทีมที่ 17 โครงการนวัตกรรมสมุนไพรเดอะซีรี่ส์
- ทีมที่ 19 โครงการ Bin Robot Ai มากความสามารถ
- ทีมที่ 28 โครงการแต้มสีเต็มฝันเพื่อน้อง
- ทีมที่ 32 โครงการแผนที่ภายในมหาลัย
- ทีมที่ 34 โครงการเรื่องกล้วย กล้วย
- ทีมที่ 40 โครงการมามามาทำแอดกัน
- ทีมที่ 41 โครงการเธอไม่ใช่ เราขอนะ

งานทุนการศึกษา ปี 2566

- ทุนภายใน

จำนวนเงิน 1,470,400 บาท

- ทุนภายนอก

จำนวนเงิน 1,289,234 บาท



กิจกรรมพิธีมอบทุนการศึกษา

(2567 - เตรียมดำเนินการ สิงหาคม 2567)

ที่	ชื่อทุนการศึกษา	จำนวนนักศึกษาที่ได้รับ (คน)	จำนวนเงิน (บาท)
1	ทุนการศึกษาภายใน (พิธีมอบทุน วันที่ 23 สิงหาคม 2566)	280	1,470,400
2	ทุนมูลนิธิป่อเต็กตึ๊ง ทุนการศึกษาต่อเนื่องระดับอุดมศึกษา (หลักสูตร 4 ปี) ประจำปี พ.ศ. 2565	2	50,000
3	ทุนมูลนิธิป่อเต็กตึ๊ง ทุนการศึกษาปีสุดท้าย ประจำปี พ.ศ. 2565	10	250,000
4	ทุนการศึกษาโครงการ 7 สี ช่วยชาวบ้าน สานฝันการศึกษาระดับอุดมศึกษา รุ่นที่ 2	1	40,000
5	ประจำปีการศึกษา 2565 ทุนมูลนิธิชินโสภณพนิช ทุนการศึกษาต่อเนื่องประจำปี 2565	6	120,000
6	ทุนบริษัท ดิเอะไพบูลย์ จำกัด	1	14,734
7	เงินอุดหนุนทางการศึกษาสำหรับนิสิต นักศึกษาพิการ ประจำปีภาคการศึกษาที่ 1/2565	9	96,000
8	ทุนหลักสูตรรัตนประศาสนศาสตร์	2	10,000
9	ทุนมูลนิธิวัดไทรฤกษ์ ประจำปีการศึกษา 2564	2	40,000
10	ทุนมูลนิธิทีสโก้	2	24,000
11	ทุนมูลนิธิสมจิตต์ สุพรรณทัศน์	2	20,000
12	ทุนเฉลิมราชกุมารี	1	27,500
13	ทุนการศึกษามูลนิธินายห้างโรงปูน งวดที่ 2/65	8	160,000
14	ทุนการศึกษาโครงการสานฝันการกีฬาสู่ระบบการศึกษาจังหวัดชายแดนภาคใต้	1	27,000
15	ทุนการศึกษามูลนิธิช่วยนักเรียนที่ขาดแคลน ในพระบรมราชูปถัมภ์ (ม.น.ช.)	1	4,000
16	ทุนการศึกษานักเรียนในพระราชานุเคราะห์สมเด็จพระกนิษฐาธิราชเจ้า กรมสมเด็จพระเทพรัตนราชสุดาฯ สยามบรมราชกุมารี	1	3,000
17	ทุนเฉลิมราชกุมารี ภาคการศึกษา 2/2565	5	137,500
18	เงินอุดหนุนทางการศึกษาสำหรับนิสิต นักศึกษาพิการ ประจำปีภาคการศึกษาที่ 2/2565	8	84,000
19	ทุนการศึกษาโรงเหล็กสยามยามาโตะ จำกัด หรือ SYS	1	48,000
20	ทุนมูลนิธิทีสโก้	8	96,000
21	ทุนการศึกษาโครงการสานฝันการกีฬาสู่ระบบการศึกษาจังหวัดชายแดนภาคใต้ รุ่นที่ 5 ประจำปีภาคการศึกษา 2/2565	1	27,500
22	ทุนศาสตราจารย์เกียรติคุณ ดร.ปรีชา วิบูลย์สวัสดิ์	1	10,000
รวม		353	2,759,634

ชั้นปี	จำนวน (คน)	ภาคเรียนที่ 1/2566			ภาคเรียนที่ 2/2566			รวมทั้งสิ้น
		ค่าเล่าเรียน	ค่าครองชีพ	รวม	ค่าเล่าเรียน	ค่าครองชีพ	รวม	
ชั้นปี 1	535	6,125,000	9,486,000	15,611,000	5,926,000	9,288,000	15,214,000	30,825,000
ชั้นปี 2	504	5,960,700	8,982,000	14,942,700	5,938,700	8,838,000	14,776,700	29,719,400
ชั้นปี 3	373	4,270,900	6,696,000	10,966,900	4,267,500	6,606,000	10,873,500	21,840,400
ชั้นปี 4	401	4,507,500	7,146,000	11,653,500	4,300,500	6,804,000	11,104,500	22,758,000
ชั้นปี 5	4	34,000	72,000	106,000	10,000	18,000	28,000	134,000
รวม	1,817	20,898,100	32,382,000	53,280,100	20,442,700	31,554,000	51,996,700	105,276,800



การอบรมการใช้ระบบ Basic Learning (DSL) (กยศ.)



กิจกรรมลงนามสัญญากู้ยืมเงิน



กิจกรรมอบรม เรื่องหลักเกณฑ์ วิธีการ และเงื่อนไขเกี่ยวกับการกู้ยืมเงิน กยศ.

(2567 - อยู่ระหว่างดำเนินการ)

งานหอพัก

ที่	ชื่อหอพัก	รองรับ	จำนวนนักศึกษา	
			ปีการศึกษา 1/2566	ปีการศึกษา 2/2566
1	หอทับทิม	72 คน	71 คน	69 คน
2	หอมรกต	94 คน	94 คน	74 คน
3	หอบุษราคัม	94 คน	94 คน	91 คน
4	หอนิลรัตน์	94 คน	94 คน	93 คน
5	หอมุกดา	72 คน	72 คน	69 คน
6	หอเพชร	686 คน	544 คน	488 คน
7	หออินเตอร์ตึก A	128 คน	ไทย 23 คน	ไทย 24 คน
			ต่างชาติ 25 คน	
8	หออินเตอร์ตึก B	112 คน	ต่างชาติ 64 คน	
9	หออินเตอร์ตึก C	128 คน	ไทย 33 คน	ไทย 41 คน
10	หออินเตอร์ตึก D (รายวัน)	112 คน	-	-
รวม		1,592 คน	1,114 คน	1,038 คน



หออินเตอร์ตึก A



หออินเตอร์ตึก B



หออินเตอร์ตึก C



หออินเตอร์ตึก D



หอทับทิม



หอมรกต



หอเพชร



หอมุกดา



หอนิลรัตน์



หอบุษราคัม

(2567 - อยู่ระหว่างดำเนินการ)

งานผ่อนผันการเกณฑ์ทหาร



กิจกรรมอบรมเรื่องการขอผ่อนผันการตรวจเลือกเป็นทหารกองประจำการ
(2566 - เป้าหมาย 161 เข้าร่วม 144 คน/2567- เป้าหมาย 129 คน เข้าร่วม 95 คน)

งานนักศึกษาวิชาทหาร



รับสมัคร รายงานตัว ประสานงาน กำกับดูแลนักศึกษาวิชาทหาร ณ ศูนย์ฝึกกำลังพลสำรองฯ

งานประกันอุบัติเหตุนักศึกษา

คณะ	จำนวนนักศึกษา ที่ทำประกันอุบัติเหตุ
ครุศาสตร์	1,422
เทคโนโลยีการเกษตร	162
เทคโนโลยีอุตสาหกรรม	623
มนุษยศาสตร์และสังคมศาสตร์	1,983
วิทยาการจัดการ	2,090
วิทยาลัยนวัตกรรมการจัดการ	138
วิทยาศาสตร์และเทคโนโลยี	802
สาธารณสุขศาสตร์	612
บัณฑิตวิทยาลัย	433
รวม	8,265

ความคุ้มครองประกัน	จำนวนเงิน
เสียชีวิตจากอุบัติเหตุทั่วไป	100,000
ค่าปลงศพเสียชีวิตจากโรคร้ายไข้เจ็บ	20,000
ค่ารักษาต่อการเกิดอุบัติเหตุ 1 ครั้ง	10,000
เสียชีวิตสูญเสียอวัยวะจากการถูก ฆาตกรรมหรือขบขี้หรือซ่อนท้าย รถจักรยานยนต์	100,000

2566 - จำนวนนักศึกษารับค่าสินไหมทดแทน
28 คน 94,898.50 บาท
(2567 - อยู่ระหว่างดำเนินการ)

งานบริการพัสดุและไปรษณีย์ให้นักศึกษา



การแจ้งรายการพัสดุ ไปรษณีย์ ผ่านเพจยศ. - กรอ. มหาวิทยาลัยราชภัฏวไลยอลงกรณ์
ในพระบรมราชูปถัมภ์ โดยติดต่อรับพัสดุที่กองพัฒนานักศึกษา

การจ้างงานนักศึกษาและส่งเสริมอาชีพ

ปีการศึกษา 2566 มีการจ้างงานนักศึกษา จำนวน 143 คน เป็นเงิน 92,500 บาท



นักศึกษาช่วยงาน พิธีพระราชทานปริญญาบัตร (63 คน)

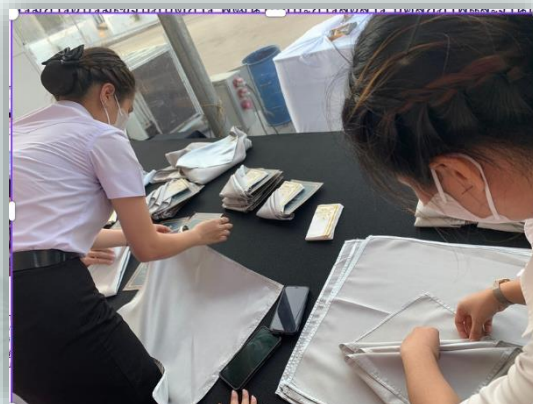

การจ้างงานและส่งเสริมอาชีพ กิจกรรมสารบุรี สายนทีแห่งการให้งานเลี้ยงขอบคุณผู้ให้การสนับสนุนการบริจาคก่อสร้างศูนย์วิทยาศาสตร์
ผู้สูงอายุระดับชาติ “ต้นแบบการดูแลผู้สูงอายุ เพื่อคุณภาพชีวิตที่ดีอย่างยั่งยืน” (80 คน)

งานบริการให้คำปรึกษา

สถานที่ให้คำปรึกษา จำนวน 2 ห้อง

1. ศูนย์บริการ Happiness plus (ชั้น 2 อาคารเรียนรวมสังคมนาธรรมศาสตร์)
2. ห้องให้คำปรึกษา กองพัฒนานักศึกษา



บุคลากรจิตวิทยา ให้คำปรึกษา จำนวน 11 คน

(อาจารย์ 10 คน เจ้าหน้าที่ 1 คน) (เตรียมดำเนินการ 2567 - นักศึกษาที่ได้รับการอบรม “เพื่อนช่วยเพื่อน”)

เครื่องมือทางจิตวิทยาที่ใช้บริการในศูนย์

เครื่องมือตรวจวินิจฉัย	ชื่อแบบทดสอบ
ชุดทดสอบเชาวน์ปัญญา	The Stanford-Binet Intelligence Scales
	Raven standarn progressive matrices
ชุดทดสอบบุคลิกภาพ	Hermann Rorschach Psycho-Diagnostics
	Thematic Apperception Test
ชุดทดสอบประสาทจิตวิทยา	Bender Visual Motor Gestalt Test
ชุดทดสอบพัฒนาการเด็ก	Denver Development Screening Test
ชุดทดสอบความบกพร่องทางการเรียนรู้	Wide Range Achievement Test



อาคารพยาบาล



กิจกรรมคัดกรองและประเมินปัจจัยเสี่ยงด้านสุขภาพกาย/สุขภาพจิต โดยแสนรักษ์คลินิกเวชกรรม



หน่วยบริการตรวจคัดกรองเอชไอวีและโรคติดต่อทางเพศสัมพันธ์ (VCT) โดยสมาคมวางแผนครอบครัวแห่งประเทศไทยฯ



กิจกรรมสุ่มตรวจสารเสพติดนักศึกษา

งานส่งเสริมศิลปวัฒนธรรม

VRU



1. กิจกรรมวันเฉลิมพระชนมพรรษาสมเด็จพระนางเจ้าฯ พระบรมราชินี 3 มิถุนายน (2566- 249 คน/เตรียมดำเนินการ 2567)
2. กิจกรรมพิธีไหว้ครู (2566- 544 คน/เตรียมดำเนินการ 2567)
3. กิจกรรมวันเฉลิมพระชนมพรรษาในหลวงรัชกาลที่ 10 (2566- 570 คน/เตรียมดำเนินการ 2567)
4. กิจกรรมแม่ของแผ่นดิน 12 สิงหาคม (2566- 1,500 คน/เตรียมดำเนินการ 2567)
5. กิจกรรมพิธีวางพวงมาลา เนื่องในวันคล้ายวันสวรรคต 13 ตุลาคม “วันนวมินทรมหาราช” (2566- 195 คน/เตรียมดำเนินการ 2567)
6. กิจกรรมพิธีวางพานพุ่ม 5 ธันวาคม (2566- 499 คน/เตรียมดำเนินการ 2567)
7. กิจกรรมมหกรรมวัฒนธรรมร่วมกับเครือข่ายศิลปวัฒนธรรม งานศิลปวัฒนธรรมอุดมศึกษา (2566 -89 สถาบันอุดมศึกษา แสดงศิลปวัฒนธรรม 1 ชุดการแสดง/2567 - 91 สถาบันอุดมศึกษา แสดงศิลปวัฒนธรรม 2 ชุดการแสดง)



กิจกรรมวันเฉลิมพระชนมพรรษาในหลวงรัชกาลที่ 10



กิจกรรมวันนวมินทรมหาราช 13 ตุลาคม

1. กิจกรรมสืบสานประเพณีวันลอยกระทง (2567- ประดิษฐ์กระทงจากวัสดุธรรมชาติ 148 คน/ออกร้านอาหารไทย 4 ภาค /ชบวนแห่กระทงและนางนพมาศ/การแสดงศิลปวัฒนธรรมไทย)
2. กิจกรรมวันสงกรานต์ (เตรียมดำเนินการ 2567)
3. กิจกรรมจัดเก็บข้อมูลเรือพื้นบ้านและการทำเรือจำลอง (2566- 9 คน/จัดนิทรรศการเรือไทย ผู้เข้าชม 190 คน/เครือข่ายปราชญ์ชาวบ้านและผู้ที่สนใจ “เรือโบราณ” 8 คน)
4. กิจกรรมเผยแพร่นาฏศิลป์ไทย กีฬามหาวิทยาลัยราชภัฏ เขตภูมิศาสตร์ภาคกลาง (2566- งานแสดงเพื่อรับรงกีฬา 20 คน/เตรียมดำเนินการ 2567- งานแสดงเพื่อส่งมอบรงกีฬา)
5. กิจกรรมจัดเก็บข้อมูลด้านศิลปวัฒนธรรมไทย-มอญ กับ ปราชญ์ท้องถิ่น ในพื้นที่ปทุมธานี เรื่อง การประดิษฐ์ หางหงส์ธงตะขาบ (2567- 15 คน/ประดิษฐ์หางหงส์ธงตะขาบ 12 ตัว)
6. กิจกรรมแลกเปลี่ยนเรียนรู้การประดิษฐ์เครื่องประดับ ศรีษะอัปสร่าเพื่อการแสดงนาฏศิลป์ (2567- 26 คน/เครื่องประดับศรีษะอัปสร่า)

งานส่งเสริมศิลปวัฒนธรรม



กิจกรรมพิธีวางพวงมาลา เนื่องในวันคล้ายวันสวรรคต 13 ตุลาคม "วันนวมินทรมหาราช"



กิจกรรมแม่ของแผ่นดิน 12 สิงหาคม



กิจกรรมพิธีวางพานพุ่ม 5 ธันวาคม



กิจกรรมพิธีไหว้ครู



กิจกรรมมหกรรมวัฒนธรรมร่วมกับเครือข่ายศิลปวัฒนธรรม งานศิลปวัฒนธรรมอุดมศึกษา



กิจกรรมวันเฉลิมพระชนมพรรษาสมเด็จพระนางเจ้าฯ พระบรมราชินี 3 มิถุนายน



กิจกรรมวันเฉลิมพระชนมพรรษาในหลวงรัชกาลที่ 10



กิจกรรมสืบสานประเพณีวันลอยกระทง



กิจกรรมจัดเก็บข้อมูลด้านศิลปวัฒนธรรมไทย-มอญ
กับปราชญ์ท้องถิ่น ในพื้นที่ปทุมธานี เรื่อง การประดิษฐ์ หางหงส์ธงตะขาบ

กิจกรรมแลกเปลี่ยนเรียนรู้การประดิษฐ์เครื่องประดับ
ศรีษะอัปสรเพื่อการแสดงนาฏศิลป์

ช่องทางการติดต่อและประชาสัมพันธ์ข่าวสาร

<http://dsd.vru.ac.th/inex.html>



กยศ.-กรอ. มหาวิทยาลัยราชภัฏวไลยอลงกรณ์ ในพระบรมราชูปถัมภ์

กองทุนเงินให้กู้ยืมเพื่อการศึกษา

มหาวิทยาลัยราชภัฏวไลยอลงกรณ์ ในพระบรมราชูปถัมภ์

งานบริการและสวัสดิการนักศึกษา กองพัฒนานักศึกษา

กยศ. - กรอ. มหาวิทยาลัยราชภัฏวไลยอลงกรณ์ ในพระบรมราชูปถัมภ์

หน้าเว็บไซต์ dsd.vru.ac.th/inex.html

ข้อมูลเกี่ยวกับโครงการ กยศ. - กรอ. และขั้นตอนการสมัคร

Line group กยศ. 66

มหาวิทยาลัยราชภัฏวไลยอลงกรณ์ ในพระบรมราชูปถัมภ์

รับสมัครนักศึกษาใหม่

Our student application for the 2024 academic year is now open!

สมัครเรียน

www.vru.ac.th 0-2529-0674

มหาวิทยาลัยราชภัฏวไลยอลงกรณ์

กองพัฒนานักศึกษา มรภ.วไลยอลงกรณ์ ในพระบรมราชูปถัมภ์

ยินดีต้อนรับ

นักศึกษาใหม่ทุกท่าน

มหาวิทยาลัยราชภัฏวไลยอลงกรณ์ ในพระบรมราชูปถัมภ์

กองพัฒนานักศึกษา มรภ.วไลยอลงกรณ์ ในพระบรมราชูปถัมภ์

องค์การบริหารนักศึกษา มหาวิทยาลัยราชภัฏวไลยอลงกรณ์ ในพระบรมราชูปถัมภ์

องค์การบริหารนักศึกษามหาวิทยาลัยราชภัฏวไลยอลงกรณ์ ในพระบรมราชูปถัมภ์

มหาวิทยาลัยราชภัฏวไลยอลงกรณ์ ในพระบรมราชูปถัมภ์

งานสื่อสารองค์กร วไลยอลงกรณ์

มหาวิทยาลัยแห่งความร่วมมือที่ขับเคลื่อนด้วยศาสตร์พระราชาสู่สังคมปัญญา

เพื่อการพัฒนาการศึกษา ชุมชน และสังคมอย่างยั่งยืน

A university of collaboration driven by the King's philosophy aiming to be a wisdom repository for sustainable education, community, and societal development.

www.vru.ac.th 0 2529 0674-7

งานสื่อสารองค์กร วไลยอลงกรณ์

สภานักศึกษา มหาวิทยาลัยราชภัฏวไลยอลงกรณ์ ในพระบรมราชูปถัมภ์

วิทวกรสังคัม

"คนของพระเจ้า ข้าของแผ่นดิน"

สภานักศึกษา มหาวิทยาลัยราชภัฏวไลยอลงกรณ์ ในพระบรมราชูปถัมภ์

งานแนะแนว มรภ.วไลยอลงกรณ์ฯ

งานแนะแนว มรภ.วไลยอลงกรณ์ฯ

HELLO

WELCOME TO VRU GUIDANCE.



มหาวิทยาลัยราชภัฏวไลยอลงกรณ์ ในพระบรมราชูปถัมภ์

สิ่งอำนวยความสะดวก



กองพัฒนานักศึกษา

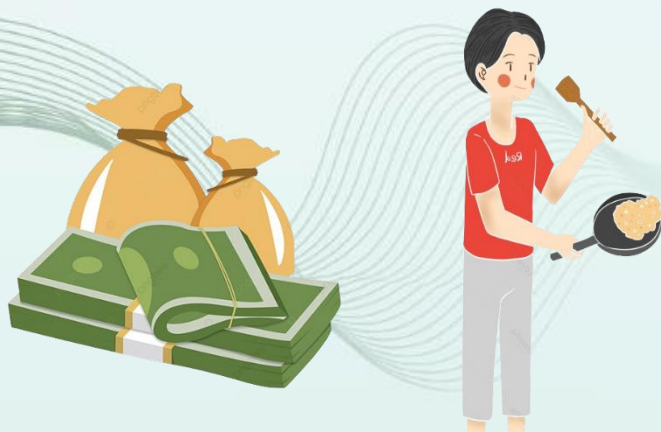
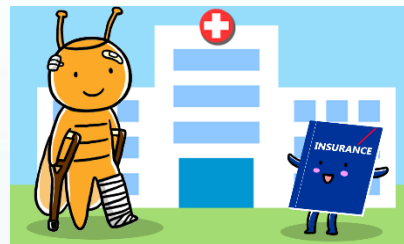



สนามกีฬากลาง



สนามเปตอง



อาคารยิมเนเซียม 3



สนามบาสเกตบอล



สนามวอลเลย์บอลชายหาด



อาคารยิมเนเซียม 1



ศูนย์หนังสือ



ศูนย์ถ่ายเอกสาร

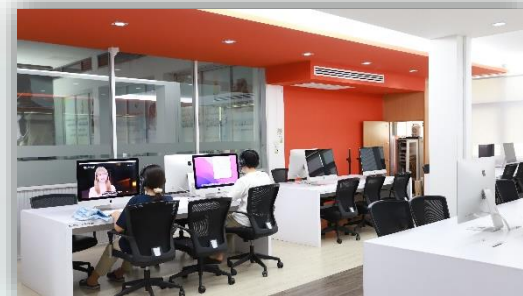

VRUPRINTING



ห้องปฏิบัติการ
Inspiration Lab (iLAB)

สำนักวิทยบริการฯ



ศูนย์ฝึกประสบการณ์วิชาชีพ



เรือนไทย



Valaya Hut



Princess Valaya Cafe



Café de Art



Good Guy



Café Amazon



7-ELEVEN



Tops



VRU Marketplace



ธนาคารกรุงไทย



Fitness



สระน้ำ



บริการซักอบแห้ง



รถบริการรับ-ส่ง

Learning Space/Co-Working Space

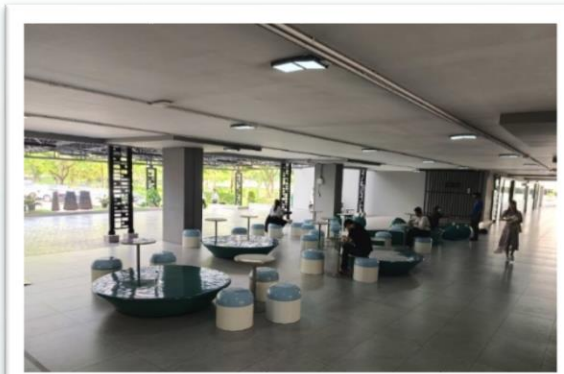

อาคาร 100 ปี ชั้น 1



อาคาร SCC ชั้น 1

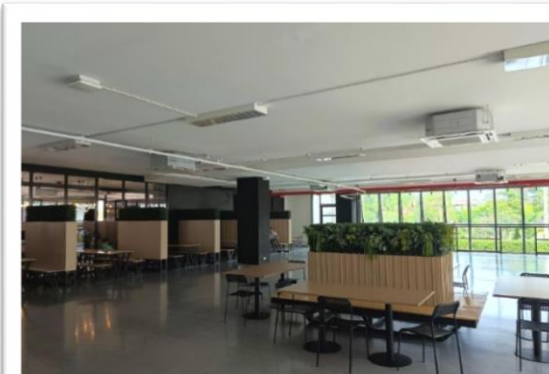

อาคาร 100 ปี ชั้น 2

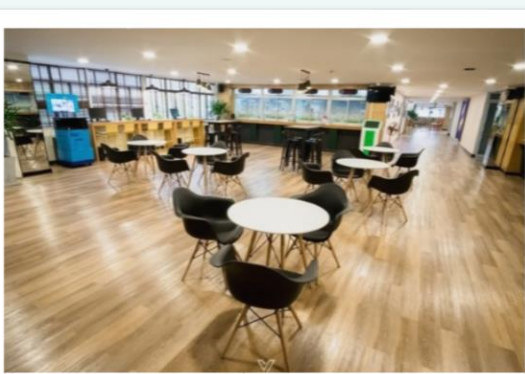

อาคาร SLB ชั้น 1

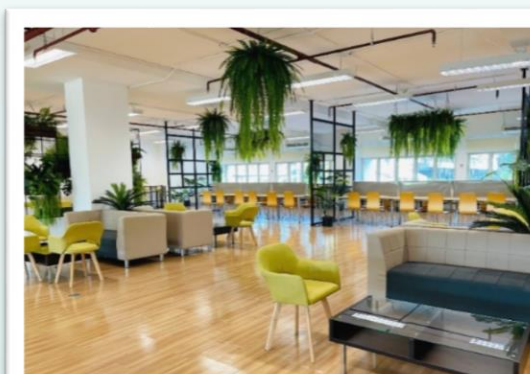

อาคาร SLB ชั้น 2

โครงการ/กิจกรรมที่คณะ ดำเนินการเพื่อเพิ่มศักยภาพ ให้กับนักศึกษา

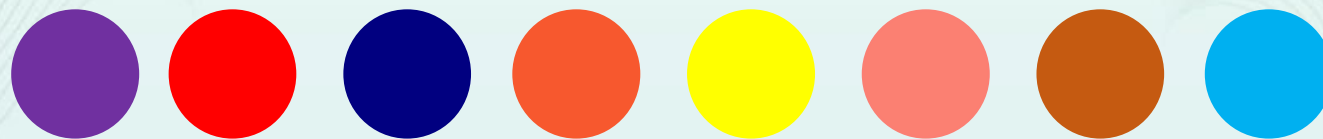

คณะมนุษยศาสตร์และสังคมศาสตร์

ชื่อโครงการ: กิจกรรมดนตรีในสวน (Music in the Garden)
กลุ่มเป้าหมาย: อาจารย์ บุคลากร นักศึกษาและผู้สนใจทั่วไป
สถานที่จัด: ลานด้านหน้าคณะมนุษยศาสตร์และสังคมศาสตร์
ประโยชน์ที่ได้รับ

1. นักศึกษาสามารถฝึกทักษะต่างๆ ในการสร้างอาชีพที่ 2 ได้แก่ Event Organizer (ผู้รับจัดงานอีเวนต์), Entrepreneur (ผู้ประกอบการ) ได้
2. นักศึกษาและคณาจารย์หลายสาขาในคณะมีการพัฒนาทักษะการทำงานเป็นทีม การมีส่วนร่วมและการบูรณาการร่วมกัน



แนวทางพัฒนาอาชีพที่สองตามสาขาวิชาเอก คณะครุศาสตร์

คณะครุศาสตร์ เปิดโอกาสและสนับสนุนให้นักศึกษาทำกิจกรรมตามความถนัดและความสนใจ ผ่านกิจกรรมต่าง ๆ ของคณะ เพื่อฝึกประสบการณ์และสร้างพื้นฐานการพัฒนาตนเองอันเป็นแนวทางในการเลือกอาชีพที่สอง

ตัวอย่างอาชีพที่สอง

- ช่างภาพ
- งานตัดต่อคลิป / เสียง
- งาน Art work ทุกรูปแบบ
- Costume Artist / Costume Designer
- Event Planner & Organizer
- Content Creator

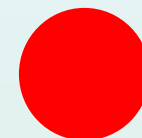

แนวทางพัฒนาอาชีพที่สองตามสาขาวิชาเอก คณะครุศาสตร์

ชื่อกิจกรรม/รายวิชาที่พัฒนา	สาขาวิชา	แนวทางพัฒนาอาชีพที่สองตามสาขาวิชาเอก
การพัฒนาทักษะการพูดในที่ชุมชน	ภาษาไทย	การต่อยอดในอาชีพการเป็นพิธีกร นักข่าว
การพัฒนาทักษะผ่านกิจกรรมด้านวัฒนธรรมจีน	ภาษาจีน	การก่อตั้งคณะเซตสิ่งโตเพื่อหารายได้ การแต่งหน้าจิ้ว และการแสดงจิ้ว
การสื่อสารวิทยาศาสตร์	วิทยาศาสตร์	การต่อยอดการทำงานในพิพิธภัณฑ์วิทยาศาสตร์ธรรมชาติวิทยา นักวิชาการการศึกษา podcast วิทยุ talk การผลิตสื่อการสอนวิทยาศาสตร์
กิจกรรมสัมมนาการประเมินสมรรถนะทางวิชาชีพสำหรับนักศึกษา	การประถมศึกษา	การผลิตสื่อการสอน / การพัฒนาวัสดุท้องถิ่นเพื่อเพิ่มมูลค่าในรูปแบบที่หลากหลาย
ภาษาและวัฒนธรรมในวันคริสต์มาส	ภาษาอังกฤษ	ต่อยอดการเป็น make-up artists / นักออกแบบเสื้อผ้า / นักแสดง / Content Creator
โครงการ "ปฐมวัย ใส่ใจธุรกิจ Startup"	การศึกษาปฐมวัย	การเขียนแผนธุรกิจที่เกี่ยวข้องกับเด็กปฐมวัย การนำเสนอไอเดียต่อยอดธุรกิจ กลยุทธ์ต่อยอดธุรกิจอย่างยั่งยืน และการพัฒนาผลิตภัณฑ์ยุคใหม่สำหรับเด็กปฐมวัย
การพัฒนาแนวคิดกรรมการจัดการเรียนรู้ทางคณิตศาสตร์	คณิตศาสตร์	การผลิตสื่อการสอน





การส่งเสริมพัฒนาให้นักศึกษามีทักษะอาชีพทางเลือก

โครงการส่งเสริมให้นักศึกษามีรายได้ระหว่างเรียน



การปลูกผัก



การแปรรูปผลิตภัณฑ์จากเนื้อสัตว์



การจัดสวนหย่อม



กิจกรรม FMS Open House 2023

ประกอบไปด้วย การประกวด Cover Dance, การแต่งกายชุด Cosplay, TikTok

พัฒนาทักษะ

- การพัฒนาบุคลิกภาพ เพื่องานเบื้องหน้า และเบื้องหลัง
- การเป็น Organizer จัดงาน/เวที ใหญ่ เวทีเล็ก
- พิธีกร/จัดประกวด จัดลำดับการแสดง ควบคุมแสงสีเสียง
- ไลฟ์สด, ถ่ายวิดีโอ, สร้าง Content





กิจกรรม FMS Open House 2023

กิจกรรมออกจําหน่าย และนิทรรศการแนะนำหลักสูตร โดยนักศึกษาเป็นผู้นําเนินการ

พัฒนาทักษะ

- การจัดงานเวที เวทีเล็ก จัดดนตรี
- ขายอาหาร/สินค้า
- ไลฟ์สด, ถ่ายวิดีโอ, สร้าง Content



กิจกรรม FMS Retail Mart

ร้านสะดวกซื้อ ขายสินค้า ขนม Pop Corn และอาหารง่ายๆ

พัฒนาทักษะ

- การเป็นผู้ประกอบการร้านค้าปลีก
- การคำนวณต้นทุนกำไร
- การจัดแสดงสินค้า



กิจกรรมออกร้านขายสินค้าของนักศึกษา ในงานแฟร์ต่างๆ

ฝึกทักษะการประกอบอาชีพที่ 2 ด้วยการ ขายอาหาร ขนม ที่ทำแบบง่ายๆ

- พัฒนาทักษะ การคำนวณต้นทุน กำไร การหาแหล่งสินค้า การขาย การประกอบอาหารง่ายๆ

โครงการในอนาคต

- จัดตั้งชมรม ตามความสนใจของนักศึกษา เป็นตัวกลางนำกิจกรรมต่างๆ มาให้นักศึกษาฝึกปฏิบัติ เช่น เป็น Organizer, พิธีกร, นักแสดง, ถ่ายภาพ, ถ่ายวิดีโอ, รับรีวิวสินค้า,
- เปิดเพจเป็นแหล่งรวบรวมสินค้า ของนักศึกษา บุคลากร สินค้าจากชุมชน รับรีวิวถ่ายภาพสินค้าแบบครบวงจร



คณะวิทยาศาสตร์และเทคโนโลยี

ที่	ชื่อโครงการ/กิจกรรม	หลักสูตร	ประโยชน์ที่ได้รับ
1	คหกรรมศาสตร์เปิดร้าน (VRU Cuisine by Home economics Vru)	คหกรรมศาสตร์ นวัตกรรมการอาหารและเครื่องดื่มเพื่อสุขภาพ โภชนาการและการกำหนดอาหาร	เพื่อเสริมศักยภาพในการเป็นผู้ประกอบการและสร้างรายได้
2	การสอบมาตรฐานวิชาชีพไอที (Information Technology Professionals Examination: ITPE)	เทคโนโลยีสารสนเทศ วิทยาการคอมพิวเตอร์ นวัตกรรมการดิจิทัลและวิศวกรรมซอฟต์แวร์	เสริมศักยภาพมาตรฐานในการประกอบวิชาชีพ เพื่อเพิ่มโอกาสในการได้งานทำ





คณะสาธารณสุขศาสตร์

กิจกรรมการทำผลิตภัณฑ์สุขภาพ เป็นกิจกรรมเสริมสร้างทักษะในการตั้ง
ตำรับผลิตภัณฑ์สุขภาพ เช่น ยาหม่อง น้ำมันไพล โลชั่นบำรุงผิว สเปรย์แอลกอฮอล์
น้ำยาล้างจาน เป็นต้น นักศึกษาได้มีส่วนร่วมในการออกแบบบรรจุภัณฑ์และตรา
สินค้า จำหน่ายสินค้า รวมถึงการคิดคำนวณต้นทุน กำไร ช่วยให้นักศึกษามีทักษะ
เป็นผู้ประกอบการ เจ้าของธุรกิจและมีรายได้เสริมระหว่างเรียน





มหาวิทยาลัยราชภัฏวไลยอลงกรณ์ ในพระบรมราชูปถัมภ์

แนวทางการส่งเสริมให้นักศึกษามีงานทำเพื่อรองรับสำหรับอาชีพที่ 2

กิจกรรมการต่อยอดเพื่อสร้างอาชีพและรายได้เสริมให้นักศึกษาจาก :

กิจกรรม Pitching แผนธุรกิจนวัตกรรมเพื่อสังคมภายใต้โครงการพัฒนานักศึกษาวิศวกรรมสังคมผู้ประกอบการใหม่ฝึกหัด (Startup) ที่เกิดจากการบ่มเพาะของมหาวิทยาลัย ประจำปีงบประมาณ 2566 จัดโดยมหาวิทยาลัยราชภัฏวไลยอลงกรณ์ ในพระบรมราชูปถัมภ์ จังหวัดปทุมธานี



จากธุรกิจฟากปลูกสู่การสร้างรายได้เสริม



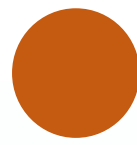

กลุ่มเป้าหมาย

นักศึกษาวิทยาลัยนวัตกรรมการจัดการ สาขาวัตกรรมการค้า จำนวน 8 คน อาจารย์ที่ปรึกษา 3 คน

ประโยชน์ที่ได้รับ

1. นักศึกษามีรายได้เสริมจริงการธุรกิจผักปลูก (ขายผักออร์แกนิกตามสั่ง)
2. นักศึกษาได้ทักษะการเป็นผู้ประกอบการ
3. นักศึกษานำประโยชน์จากโครงการพัฒนานักศึกษาวิศวกรสังคมผู้ประกอบการใหม่ฝึกหัด (Startup) ที่เกิดจากการบ่มเพาะของมหาวิทยาลัย มาต่อยอดให้ดำเนินอยู่อย่างต่อเนื่อง

ข้อมูลประกอบ แหล่งที่มาของเงินทุน

สัดส่วนของเจ้าของ/ผู้ถือหุ้น ร้อยละ 100 คิดเป็นจำนวนเงินลงทุน 30,000 บาท

รายนามผู้ถือหุ้น	จำนวนเงินลงทุน	สัดส่วนการถือครองหุ้น
นายเชาว์วรรณ ดวงเพชร	9,000 บาท	ร้อยละ 30
นางสาวนพพร แซ่เล่า	3,000 บาท	ร้อยละ 10
นางสาวรัชนิกร สงพานิชตระกูล	3,000 บาท	ร้อยละ 10
นางสาวชนิษฐา แสนท้าว	3,000 บาท	ร้อยละ 10
นายสรศักดิ์ สุขประเสริฐ	3,000 บาท	ร้อยละ 10
นายเจษฎาภรณ์ จันทร์โสภา	3,000 บาท	ร้อยละ 10
นางสาวศศิตา พันธุ์สำโรง	3,000 บาท	ร้อยละ 10
นางสาวพิมพ์กา ศรีชัย	3,000 บาท	ร้อยละ 10
รวม	30,000 บาท	ร้อยละ 100

สรุปประมาณการรายได้เสริมของนักศึกษา

หักค่าใช้จ่ายทั้งหมด (ค่าเช่า, ค่าแรง, ค่าใช้จ่ายอื่นๆ)

ใน 1 รอบ (45 – 50 วัน) การผักปลูก (ขายผักออร์แกนิกตามสั่ง)

จะได้กำไร 100 -150 บาท ต่อ ตารางเมตร

ตกคนประมาณ 1,500 ถึง 2,000 บาทต่อรอบ



มรภ.วไลยอลงกรณ์ฯ สระแก้ว

ที่	ชื่อโครงการ/กิจกรรม	สาขาวิชา	ประโยชน์ที่ได้รับ
1	กิจกรรม VRU Influencer สูดยอดนักเรียนออนไลน์	การจัดการทั่วไป	<ul style="list-style-type: none"> - การบริหารจัดการทีมการวางแผน - การสื่อสาร ทักษะการพูดต่อหน้าสาธารณชน - การนำเสนอ ศิลปะการเสนอขาย - การเป็นผู้ประกอบการ นักคิด นักสื่อสาร นักประสานงานและนักสร้างนวัตกรรม
2	จัดรายการสถานีวิทยุ สวท จังหวัดสระแก้ว รายการ ราชภัฏ TALK TODAY	การจัดการทั่วไป	<ul style="list-style-type: none"> - ทักษะการพูดต่อหน้าสาธารณชน บุคลิกภาพ การสื่อสาร กล้าแสดงออก



ที่	ชื่อโครงการ/กิจกรรม	สาขาวิชา	ประโยชน์ที่ได้รับ
3	การแข่งขันทักษะทางวิชาการและวิชาชีพเครือข่ายคณาบดีคณะเกษตรศาสตร์และสาขาที่เกี่ยวข้อง มหาวิทยาลัยราชภัฏทั่วประเทศ ครั้งที่ 9	เกษตรศาสตร์	- ได้รับฝึกประสบการณ์วิชาชีพเพื่อความเชี่ยวชาญ
4	ออกบุงจำหน่ายสินค้า แนะนำการศึกษาต่อ ในงานสืบสานวัฒนธรรมเบ็ญงบูรพา และงานกาชาด จังหวัดสระแก้ว ประจำปี 2567	เกษตรศาสตร์	- การเป็นผู้ประกอบการ ทักษะการพูดต่อหน้าสาธารณชน บุคลิกภาพ การสื่อสาร กล้าแสดงออก

VRU Sakaeo

ขอแสดงความยินดี
กับนักศึกษาลักสูตรวิทยาศาสตร์บัณฑิต
ได้รับรางวัลจากการแข่งขันทักษะทางวิชาการและวิชาชีพ
เครือข่ายคณาบดีคณะเกษตรศาสตร์และสาขาที่เกี่ยวข้อง
มหาวิทยาลัยราชภัฏทั่วประเทศ ครั้งที่ 9
ณ มหาวิทยาลัยราชภัฏเชียงใหม่

นางสาวบุญยืน กานจะนารี
รองชนะเลิศ อันดับ 2
การแข่งขันทักษะการรีดนมวัว
(สาขาวิชาเกษตรศาสตร์ กลุ่มวิชาสัตวศาสตร์)
มรภ.วไลยอลงกรณ์ฯ สระแก้ว

vrusakaeo | vru_sakaeo | sk.vru.ac.th | 037-447043



สาขาวิชาเกษตรศาสตร์ วิทยาลัยวไลยอลงกรณ์ สระแก้ว
ขอเชิญเที่ยวงานกาชาด จังหวัดสระแก้ว และเข้ามรดกหมักผลของน้องๆ ศึกษาศาสตร์เกษตรศาสตร์ด้วยนะ

- เมล็ดพร้อมทาน กล่องละ 35.-
- ผักสลัดมีกษ์ ถุงละ 30.-
- กางคองส์ดี ถุงละ 30.-

แวมรดกหมักผลฯ ได้เนค้าา หรือแวมรดกหมักผลฯ สมิตรเขินกับเรากี้ได้น้าา~
#กาชาดสระแก้ว #วไลยสระแก้ว #เกษตรสระแก้ว #เกษตรปอดคยวไลยสระแก้ว #VRU #Valaya



ที่	ชื่อโครงการ/กิจกรรม	สาขาวิชา	ประโยชน์ที่ได้รับ
5	โครงการพลเมืองดิจิทัลเพื่อรองรับสังคม ศตวรรษที่ 21 กิจกรรมอบรมเชิงปฏิบัติการ พัฒนา Soft Skill เพื่อส่งเสริมการเป็นผู้ประกอบการและการจัดตั้งบริษัทจำลอง ในศตวรรษที่ 21	รัฐประศาสนศาสตร์	<ul style="list-style-type: none"> - นักศึกษาเกิดการต่อยอดการเป็นประกอบการและมีโมเดลการจัดตั้งบริษัทจำลอง - นักศึกษามีความรู้ Soft Skill ไปประยุกต์ใช้ร่วมในรายวิชาที่เกี่ยวข้องและจำเป็น



ขอขอบคุณค่ะ