

รายงานงบประมาณ ข้อมูล

ณ 30 พฤศจิกายน พ.ศ.2568

จากระบบ **ERP**





# เงินงบประมาณ

## ปีงบประมาณ พ.ศ. 2569

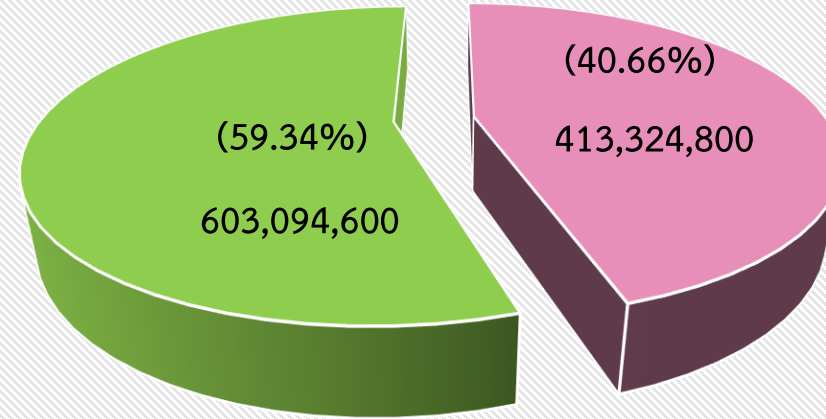

1. งบประมาณแผ่นดิน 2. งบประมาณรายได้

งบแผ่นดิน	งบรายได้	รวม
603,094,600.00	413,324,800.00	1,016,419,400.00

**ตารางที่ 1 รายงานการตั้งเบิกงบประมาณแผ่นดิน ประจำปีงบประมาณ พ.ศ.2569  
ณ วันที่ 30 พฤศจิกายน พ.ศ. 2568**

ลำดับที่	รายละเอียด	จัดสรร	ตั้งเบิก	คงเหลือ	ร้อยละ
1	งบบุคลากร	56,015,300.00	9,279,550.00	46,735,750.00	16.57
	ค่าใช้จ่ายบุคลากร	289,370,600.00	46,285,342.32	243,085,257.68	16.00
2	งบบุคลากรดำเนินงาน	27,903,300.00	8,500,437.24	19,402,862.76	30.46
3	งบลงทุน	157,042,200.00	400,751.72	156,641,448.28	0.26
4	งบบุคลากรเพื่อพัฒนาท้องถิ่นฯ	55,536,600.00	758,763.25	54,777,836.75	1.37
5	โครงการสนับสนุนค่าใช้จ่ายจัดการศึกษาขั้นพื้นฐาน	17,226,600.00	1,060,179.92	16,166,420.08	6.15
	<b>รวมทั้งสิ้น</b>	<b>603,094,600.00</b>	<b>66,285,024.45</b>	<b>536,809,575.55</b>	<b>10.99</b>

ตารางที่ 2 ผลการเบิกจ่ายงบประมาณแผ่นดิน ประจำปีงบประมาณ พ.ศ. 2569  
ข้อมูล ณ วันที่ 30 พฤศจิกายน พ.ศ. 2568 กรมบัญชีกลาง (ระบบ GF MIS)

ประเภท	ไตรมาสที่ 1 เดือน ตุลาคม	ไตรมาสที่ 1 เดือน พฤศจิกายน			เป้าหมายไตร มาสที่ 4
รายจ่ายประจำ	7.05	13.61			
รายจ่ายงบ ลงทุน	0	0.13			
ภาพรวม	5.21	10.10			100
ลำดับที่	121	82			



**ตารางที่ 3 รายงานการตั้งเบิกงบประมาณรายได้ ประจำปีงบประมาณ พ.ศ.2569  
ณ วันที่ 30 พฤศจิกายน พ.ศ. 2568**

ลำดับที่	รายละเอียด	จัดสรร	ตั้งเบิก	คงเหลือ	ร้อยละ
1	งบบุคลากร	88,845,600.00	11,888,856.00	76,956,744.00	13.38
2	งบดำเนินงาน	285,671,200.00	29,880,804.35	247,370,025.33	10.78
3	งบลงทุน	6,618,800.00	2,564,190.13	12,474,980.19	17.05
4	งบกองทุน	10,276,700.00	1,617,103.74	8,659,596.26	15.74
5	โครงการ ส่งเสริมการพัฒนา มหาวิทยาลัยสู่ความยั่งยืน	21,912,500.00	15,555.00	21,896,945.00	0.07
	รวมทั้งสิ้น	413,324,800.00	45,950,954.22	367,373,845.78	11.12

ตารางที่ 3 รายงานการตั้งเบิกงบประมาณ งบแผ่นดินและรายได้ ประจำปีงบประมาณ  
พ.ศ. 2569 ณ วันที่ 30 พฤศจิกายน 2568

ลำดับที่	ประเภทงบประมาณ	จัดสรร	ตั้งเบิก	คงเหลือ	ร้อยละ
1	งบบุคลากร	144,860,900.00	21,168,406.00	123,692,494.00	14.61
2	ค่าใช้จ่ายบุคลากร	289,370,600.00	46,285,342.32	243,085,257.68	16.00
3	งบอุดหนุนดำเนินงาน	27,903,300.00	8,500,437.24	19,402,862.76	30.46
4	งบลงทุน	172,081,370.32	2,964,941.85	169,116,428.47	1.72
5	งบยุทธศาสตร์เพื่อพัฒนาท้องถิ่นฯ	55,536,600.00	758,763.25	54,777,836.75	1.37
6	โครงการสนับสนุนค่าใช้จ่ายจัดการศึกษาขั้นพื้นฐาน	17,226,600.00	1,060,179.92	16,166,420.08	6.15
7	งบดำเนินงาน	277,250,829.68	29,880,804.35	247,370,025.33	10.78
8	งบกองทุน	10,276,700.00	1,617,103.74	8,659,596.26	15.74
9	โครงการ ส่งเสริมการพัฒนามหาวิทยาลัยสู่ความยั่งยืน	21,912,500.00	15,555.00	21,896,945.00	0.07
	รวมทั้งหมด	1,016,419,400.00	112,251,533.67	904,167,866.33	11.04



## ตารางที่ 4 แสดงร้อยละการตั้งเบิกงบประมาณ

เดือน	2568	2569	แผนไตรมาส	ผลต่าง
เป้าหมาย	100	100	100%	
ต.ค.	5.19	5.06		0.13
พ.ย.	10.65	11.04		
ธ.ค.			37	
ม.ค.				
ก.พ.				
มี.ค.			61	
เม.ย.				
พ.ค.				
มิ.ย.			80	
ก.ค.				
ส.ค.			100	
ก.ย.				

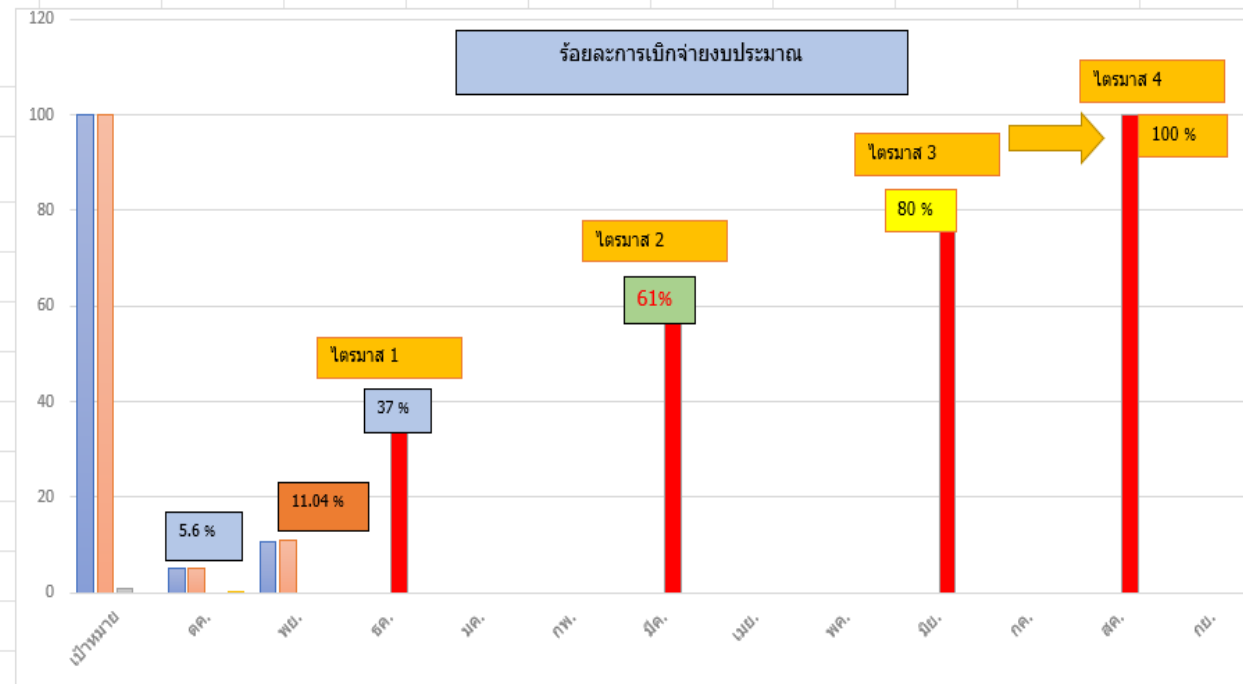

ข้อมูลสรุปจากระบบ ERP ณ วันที่ 30 พฤศจิกายน 2568

โดย นส.เนตรศรินทร์ พิมพ์จันทร์

# จบการนำเสนอ

---

กองนโยบายและแผน

เลขที่ 1 หมู่ที่ 20 ถ.พหลโยธิน ต.คลองหนึ่ง  
อ.คลองหลวง จ.ปทุมธานี 13180